FONDAT 1989, APARE LA ARAD, TEL. 0257/281.802, E-MAIL: REDACTIA.JURNALARADEAN@INFORMMEDIA.RO; PUBLICITATE.JURNALARADEAN@INFORMMEDIA.RO

Posturi libere în şcolile arădene
PAGINA 6

JURNAL ARĂDEAN

Amenajează o grădină Feng Shui de interior
PAGINA 9

MIERCURI
1 FEBRUARIE 2012
ANUL XXIV, NR. 6498
12 PAGINI - 1,2 LEI

2° Temperaturile se vor situa între -5 şi 2 grade. Vântul va sufla cu 16 km/h.

DIMINEAŢA | AMIAZA | SEARA

Pământ cultivat cu euro

Remus Păcurar, primarul Şeitinului, şi secretarul comunei, Roman Feier, au fost daţi în judecată pentru abuz în serviciu.

ŞEITIN. Remus Păcurar este un binecunoscut personaj al sălilor de judecată, atât de la Tribunal, cât şi de la Judecătorie. Procesele care l-au avut ca parte, uneori vătămată, de cele mai multe ori inculpată, au fost diverse, de la retrocedări de terenuri, la măriri de salariu (a dat primăria pe care o conducea în judecată pentru a primi mai mulţi bani) şi până la vătămare corporală (şi-a bătut nepotul, fost angajat în cadrul primăriei). Nelegiuirile lui Păcurar au fost taxate constant de judecători, care l-au şi condamnat la şase luni de închisoare cu suspendare pentru purtare abuzivă, asta după ce l-a agresat pe Adrian Ştefan Buha, propriul lui nepot.

Dar, pentru prima oară în cariera lui de primar cu două mandate, Remus Păcurar (de această dată împreună cu secretarul comunei, Roman Feier) a fost dat în judecată pentru abuz în serviciu contra intereselor publice. Procesul care va începe în data de 7 februarie se va judeca pe penal. Părţile vătămate sunt Prefectura Arad şi Primăria Şeitin, dar reprezentanţii Prefecturii spun că nu au înaintat plângere penală împotriva celor doi inculpaţi. Remus Păcurar, primarul Şeitinului, a dorit să facă lumină în acest caz şi ne-a povestit varianta lui, variantă prin care îl incriminează grav pe secretarul comunei, Roman Feier. /P.6

Nicoale Ioţcu FOTO: V.G.

Paşaportul vine acasă FOTO:JA

Paşapoartele pe Valea Mureşului

ARAD. Staţia mobilă pentru eliberarea paşapoartelor va fi prezentă în luna februarie în localităţile Lipova şi Sebiş. Cei care doresc un paşaport biometric se pot prezenta la aceste staţii mobile şi astfel sunt scutiţi de un drum la Arad. /P.3

Critică „tunul financiar"

ARAD. Candidatul USL la Primăria Aradului, Gavril Popescu, declară că investiţia pentru realizarea hărţilor de zgomot în Arad nu are nicio justificare legală. /P.5

Protest la 0 grade
Pe un frig pătrunzător, peste 800 de arădeni au protestat paşnic în faţa Primăriei, cerând demisia preşedintelui şi a guvernului. Mitingul a fost organizat de Consiliul Local Civic Arad şi Mişcarea Arădeană, cărora li s-au alăturat alte organizaţii civice. /P.6 FOTO: VALI GORAN

Reţelele de apă înghit milioane

ARAD. Reţele de apă sau canalizare în municipiu şi judeţ şi noi staţii de epurare în judeţ sunt câteva din obiectivele pentru acest an ale Consiliului Judeţean Arad şi Companiei de Apă în cadrul mega proiectului derulat prin programul POS MEDIU, în valoare totală de 139 milioane euro. /P.3

Dezaprobă „circul" USL

ARAD. Deputatul Iustin Cionca îi acuză pe parlamentarii USL că, prin boicotarea lucrărilor Parlamentului renunţă de bună voie să îi mai reprezinte pe cei care care i-au votat. /P.5

Pentru cel mai longeviv primar

ARAD. A condus destinele urbei timp de 23 de ani iar acum autorităţile din Arad şi Gyula vor să le amintească locuitorilor acest fapt. Este vorba de Salacz Gyula, primar al Aradului între 1875-1901. /P.6

Prinsă cu radarul FOTO: FAN

Cu 180 km/oră prin Odvoş

ARAD. Cu 180 de km/oră a fost prinsă o tânără din Galaţi, de 23 de ani, conducând un Audi prin Odvoş. S-a ales cu amendă şi fără permis de conducere. /P.3

Cu greutate peste liniile de tramvai

Primăria Arad a atribuit asistenţa tehnică şi dirigenţia de şantier dar nu şi lucrările pentru amenajarea trecerilor la nivel cu liniile de tramvai.

ARAD. Municipalitatea a dat startul la proiectul de amenajare a unui număr de 25 de treceri la nivel cu liniile de tramvai, o lucrare pe care o vrea realizată dacă se poate în acest an, pe bani europeni. Anul a debutat cu finalizarea licitaţiei pentru „servicii de asistenţă tehnică - dirigenţie de şantier" pentru acest proiect, criteriul de atribuire fiind preţul cel mai scăzut.

N-a fost, însă, înghesuială la oferta Primăriei Arad expusă la licitaţie.

O singură firmă s-a arătat interesată să ofere asistenţă tehnică Municipalităţii pe acest proiect, aşa că valoarea estimată iniţial pentru acest contract (165.801 lei) a scăzut cu doar ceva sub 10.000 lei (155.870 lei). Firma cu care Primăria a semnat contract este din Arad (SC BRING CONSULT SRL).

Licitaţia pentru execuţia efectivă a lucrărilor a fost însă cu bătăi de cap. Contestată de unii dintre participanţi, licitaţia a ajuns pe masa Consiliului Naţional de Soluţionare a Contestaţiilor, care a dat dreptate Primăriei în această chestiune.

Pe moment, Municipalitatea aşteaptă să treacă cele zece zile în care firmele care au contestat licitaţia să se hotărască dacă merg mai departe cu plângerile şi la instanţele de judecată, sau abandonează lupta. /P.3

Gheorghe Feieş FOTO: FAN

O bancă tehnică blestemată

SEBIŞ. 30 zile. Atât a rezistat antrenorul Petre Grosu să lucreze cu Gheorghe Feieş, preşedintele onorific al grupării de Liga III, Naţional Sebiş. La rând a ajuns, din nou, Lucian Tetileanu, care speră să rupă blestemul băncii tehnice din Sebiş. /P.7

Funcţionari
Evoluţia numărului angajaţilor de la stat.

Grafica: Jurnal arădean Sursa: INS

Premiaţi pentru fidelitate
Jurnal arădean i-a răsplătit, ieri, cu câte 150 de lei, pe cei mai norocoşi dintre abonaţii săi fideli. Sunt primii zece câştigători ai concursului „Premiile de fidelitate" din acest an. Şi dacă tot au venit la redacţia Jurnal arădean, cititorii noştri ne-au spus ce cred despre ziar: „Este vital. Vă rugăm să vă siliţi să ne informaţi în continuare, la fel ca până acum". /P.5

9 771220 748034 12023

Remember: 1 februarie

1789 A fost ales primul președinte al SUA, George Washington

1852 S-a născut Ion Luca Caragiale, dramaturg, prozator, poet român (d. 1912)

1868 S-a născut Ștefan Luchian, pictor român (d. 1916)

1894 S-a născut Lucian Grigorescu, pictor român (d. 1965)

1901 S-a născut Clark Gable, actor american (d. 1960)

1916 A murit Elisabeta, regina României, soția regelui Carol I și scriitoare (n. 1843)

1931 S-a născut Boris Nikolaevici Eltîn, politician rus (d. 2007)

1934 S-a născut Nicolae Breban, scriitor român

1949 A murit N.D. Cocea, prozator, eseist, dramaturg și traducător român (n. 1880)

1958 Primul satelit al Americii este lansat cu succes în Cosmos.

1965 S-a născut Brandon Lee, actor american, fiul lui Bruce Lee

1966 A murit Buster Keaton, actor american (n. 1896)

1968 S-a născut **Lisa Marie Presley**, fiica lui Elvis Presley

1974 Ilie Năstase este declarat cel mai bun tenismen al anului 1973 și este distins, la New York, cu „Racheta de aur"

2003 Naveta americană „Columbia" se dezintegrează la reintrarea în atmosferă. Și-au pierdut viața 7 astronauți (6 americani și unul israelian)

Sănătate

• **CABINET GINECOLOGIC:** Cabinet ginecologic Arad, B-dul Decebal 11 (lângă Hotel Aradul), chiuretaj medicamentos, eco 4 D, test PAP.TEL: 0770823850, 0723643581

• **NOU! Policlinica Dr.Turcin,** Str. Eftimie Murgu nr. 67, pune la dispoziția dvs. servicii de: cardiologie dotat cu aparatură de ultimă generație, consultații în contract cu CSAS, EKG computerizat, ecografie cardiacă la cele mai avantajoase prețuri; de dermatologie, pediatrie și medicină internă. Tel:0257/285510,www.policlinica-turcin.ro

Au plecat dintre noi

Tipei Maria (1928), Schiau Viorica (1961), Lingurar Viorica (1988), Balau Ioan (1923).

Sudoku

REGULI:

În fiecare bloc sunt câteva cifre între 1 și 9, stabilite dinainte. Acestea trebuie completate cu cifrele lipsă, în așa fel încât fiecare număr să figureze o singură dată. De asemenea, cifrele de la 1 la 9 trebuie să figureze o singură dată atât pe rândurile orizontale cât și pe coloanele verticale ale celor nouă blocuri luate împreună.

ÎNCEPĂTORI

	2			5		1	8	3
3	4	7		2				
	1		6	3	9		4	
		8		7		6	3	
1	7	3	9		6			
		9		4				
6			2			3	5	
7			3			4	9	2
5							1	

AVANSAȚI

	7				4			
4	2	6		7		5		
			5			7		
				4	7		3	9
8								1
1	9		2	6				
		8			3			
		4		8		2	9	6
			4				7	

Soluțiile jocurilor din numărul precedent:

ÎNCEPĂTORI

4	2	1	6	7	3	9	5	8
5	3	9	2	8	4	6	1	7
7	8	6	9	5	1	4	3	2
1	5	8	7	2	9	3	6	4
9	7	4	8	3	6	5	2	1
2	6	3	1	4	5	8	7	9
3	1	7	4	6	8	2	9	5
8	9	5	3	1	2	7	4	6
6	4	2	5	9	7	1	8	3

AVANSAȚI

2	4	9	6	1	3	8	7	5
7	3	5	4	9	8	1	2	6
1	6	8	7	5	2	4	3	9
5	7	4	1	3	9	6	8	2
8	9	2	5	4	6	7	1	3
6	1	3	8	2	7	5	9	4
4	2	1	3	8	5	9	6	7
3	8	7	9	6	4	2	5	1
9	5	6	2	7	1	3	4	8

UNDE MERGEM în Arad

Cinema

CINEMA CITY ATRIUM

- **Alvin și veveriţele 3,** orele 13:50, 15:40, 17:40
- **Contrabanda,** orele 17:10, 19:30, 21:50
- **Dreptate la înălţime,** orele 13:50, 16:00, 18:10, 20:20
- **Fata cu un dragon tatuat,** ora 14:50
- **Happy Feet 2 - 3D dublat,** orele 13:00, 15:00, 17:00
- **J. Edgar,** orele 18:50, 21:30
- **Jack și Jill,** orele 17:50, 19:50, 22:00
- **Justiţie pe cont propriu,** ora 15:00
- **Lumea de dincolo: Trezirea la viaţă 3D,** orele 14:40, 16:40, 18:40, 20:40, 22:40

CINEMA CITY GALLERIA

- **Avem un zoo!,** orele 13:00, 15:30, 18:00, 20:30
- **Contrabanda,** orele 16:50 R20:50
- **Dreptate la înălţime,** orele 13:10, 15:20, 17:30, 19:40, 21:50
- **Happy Feet 2 - 3D dublat,** orele 14:30, 16:30
- **J. Edgar,** orele 14:00, 19:10, 21:50
- **Jack și Jill,** orele 13:40, 17:50, 19:50
- **Lumea de dincolo: Trezirea la viaţă 3D,** orele 15:30, 19:30, 21:20
- **Misionarul războinic,** ora 18:20

CONCERTE

- **Concert simfonic.** Solist: Cosmin Puican; Dirijor: Cristian George Neagu; În program: Uvertura la Opera „Ruslan și Ludmila" de Mihail Ivanovici Glinka, „Concertul pentru contrabas și orchestră" de Serghei Koussewitzky, „Simfonia I în do minor op.68" de Johannes Brahms (joi, 2 februarie, ora 19, la Palatul Cultural)

Citire apometre

Joi, 2 februarie 2012. Calea Timișorii, Gladiolelor, Gutuilor, Petalelor, Diaconu Coresi, Milan Tabacovici, Titan, Gustav Augustin, N. Dărăban, Ghe. I. Mureșan, Șt. Rene Mihăilescu, A. Lacu, I.P. Pincio, Basarab, Miraj, Maria Cunțan, C.D. Loga, N. Horga, C. Pavelescu, Bobâlna, Macului, Prislop, Lucernei, Măceșului, Furnicii, Posada, Movilei, Nalbei, Piersicilor, Ficusului, T. Mariș, Trifoiului, Sunătoarei, Constituției, Câmpia Turzii, Coloniștilor, Luminii, S. Borlea, Spicului, Ogorului, Armoniei, Petuniei, Molidului, Viilor, Merișor, Bagdazar, Colțișor, Pinului, Ștefan cel Mare, Caransebeș. Gogol, Măgheran, Pandurilor, Bicaz, Păcii, Muncii, Semenicului, Sulina, Ostașului, Orșovei, S. Dragu, Zimbrului, Crângului, Arinului, A.M. Guttenbrun, Lugojului, Cibinului, Popa Șapcă, Ana Ipătescu, Agricultorilor, Livezilor, Munteniei, Timișului, Arieșului, Olteniei, Albinelor.

Horoscop

BERBECUL (III.21.-IV.20.)
Aveţi posibilitatea să luaţi o decizie importantă în privinţa relaţiilor sentimentale, care vă poate schimba viaţa. Cineva apropiat vă oferă un cadou de care vă bucuraţi foarte mult.

TAURUL (IV.21.-V.20.)
Doriţi mult să faceţi o schimbare sau să începeţi ceva nou. Traversaţi o perioadă dificilă, cu multe probleme de rezolvat. Nu staţi prea bine cu banii, dar vă sfătuim să nu vă faceţi griji.

GEMENII (V.21.-VI.21.)
O rudă mai în vârstă reuşeşte să vă tempereze dorinţa de a obţine venituri riscante. Nu vă sacrificaţi tot timpul liber pentru interese materiale. Nu meritã să vă neglijaţi prietenii!

RACUL (VI.22.-VII.22.)
Este posibil să începeţi o nouă etapă în viaţa socială şi pe plan sentimental. Sunt favorizate întâlnirile cu persoane mai tinere, comunicarea cu persoana iubită şi călătoriile.

LEUL (VII.23.-VIII.23.)
Nu este o zi favorabilă investiţiilor. Vă sfătuim să evitaţi speculaţiile. Nu căutaţi să obţineţi sume necuvenite, pentru că riscaţi să aveţi necazuri! După-amiază, este posibil să aveţi musafiri.

FECIOARA (VIII.24.-IX.23.)
Vă aflaţi într-o perioadă favorabilă contactelor sociale şi relaţiilor sentimentale, dar şi pe plan social. După-amiază, survin schimbări de program din cauza invitaţiei la o petrecere.

BALANŢA (IX.24.-X.23.)
Dimineaţa sunteţi decis să rezolvaţi o problemă de familie. Sunteţi nevoit să faceţi câteva drumuri. Aveţi sentimentul că nu vă mai ajunge timpul, dar reuşiţi să terminaţi tot ce v-aţi propus.

SCORPIONUL (X.24.-XI.22.)
Sunteţi hotărât să începeţi ceva nou. Este o zi favorabilă activităţilor intelectuale şi aveţi ocazia să vă afirmaţi în societate. S-ar putea să vă remarce o persoană. Vă recomandăm să daţi dovadă de prudenţă.

SĂGETĂTORUL (XI.23.-XII.21.)
Pot avea loc schimbări benefice în relaţiile dumneavoastră sentimentale. Aveţi ocazia să vă împrieteniţi cu o persoană deosebită. Nu este exclus ca această relaţie să ducă la o căsătorie.

CAPRICORNUL (XII.22.-I.20.)
Dimineaţa vă simţiţi obosit, chiar epuizat. Este recomandabil să evitaţi deciziile importante, mai ales în afaceri, şi activităţile ce necesită un efort deosebit. Limitaţi-vă la activităţi de rutină!

VĂRSĂTORUL (I.21.-II.20.)
Dimineaţa încasaţi o sumă de bani, de pe urma unei afaceri. Deşi se poate spune că acum aveţi bani, vă sfătuim să nu faceţi investiţii. Ar fi bine să vă petreceţi timpul liber împreună cu persoana iubită.

PEŞTII (II.21.-III.20.)
Deşi sunteţi aglomerat, aveţi suficientă energie pentru a face faţă tuturor problemelor. Aveţi ambiţia să mergeţi până la capăt, indiferent de obstacole.

„Jurnal arădean" vă ascultă

Între orele 11-13, la telefonul 0257.280943, redactorul nostru vă stă la dispoziţie.

ARAD. Valeria Popa, de pe Calea Romanilor, dorește să semnaleze, prin intermediul ziarului nostru faptul că trotuarele de pe aceea stradă nu permit ca traficul pietonal să se desfășoare în condiții normale. „Sunt sub orice critică, iar acum nici iluminatul public nu funcționează cum trebuie. Când e întuneric și jumătate din becuri nu funționează, mersul devine o provocare serioasă. șoferii reclamă faptul că pietonii circulă pe carosabil, dar altă soluție nu avem. Nici cu automobilul nu este prea plăcut de când s-a reluat traficul pe pod, având în vedere că în zonă circulă și automobile de mare tonaj".

Tot doamna Valeria sesizează că o spălătorie din zonă își continuă activitatea și pe perioada nopții, lucru ce nu permite locuitorilor din zonă să doarmă. „Se distrează toată noaptea, mai ales în perioada verii. Am făcut reclamații, dar nimeni nu le-a făcut nimic. Măcar opt ore pe noapte să putem dormi și noi". D.H., din Arad, atrage atenția asupra faptului că în cartierul Gradiște numărul de câini vagabonzi crește și nu se iau măsuri. „Casele abandonate și zonele cu tomberoane de gunoi sunt împânzite de ei. Nu spun să fie omorâți, dar sunt periculoși, mai ales în grup și nu ar trebui lăsați așa prin oraș". **JA – A.I.G.**

Curs valutar

DENUMIREA VALUTEI	BNR	BCR		BRD		Intesa Sanpaolo Bank		Banca Românească		MKB Nextbank		Alpha Bank		Casa de schimb LUXOR	
		C	V	C	V	C	V	C	V	C	V	C	V	C	V
Euro	4,34	4,27	4,38	4,26	4,41	4,29	4,36	4,31	4,36	4,29	4,38	4,30	4,38	4,31	4,34
Dolar SUA	3,29	3,24	3,38	3,22	3,36	3,25	3,32	3,25	3,31	3,22	3,34	3,24	3,34	3,29	3,33
Forint	0,0147	0,0141	0,0152	0,0136	0,0152	0,0135	0,0155	-	-	-	-	-	-	0,0145	0,0148
Gram aur	183,94														

Vremea

Miercuri, 1 februarie

www.aradon.ro

-8° LA ORA 6 — Temperaturile se vor situa între -10 și -8 grade. Vântul va sufla cu 10 km/h, dinspre E

0° LA ORA 18 — Temperaturile se vor situa între -2 și 0 grade. Vântul va sufla cu 10 km/h, dinspre ENE

Ziua precedentă

Arad	-7 -2	Umiditate:	47%
Lipova	-7 -2	Presiune:	1029,12 mb
Chișineu- Criș	-8 -2	Precipitații:	0%
Săvârșin	-9 -2	Vânt:	2 km/h
Sebiș	-8 -2	Direcție vânt:	E-NE

Soarele

Răsare: 7:58
Apune: 17:39

Azi

Temperaturile se vor situa între -10 și 0 grade. Vântul va sufla cu 10 km/h, dinspre E .

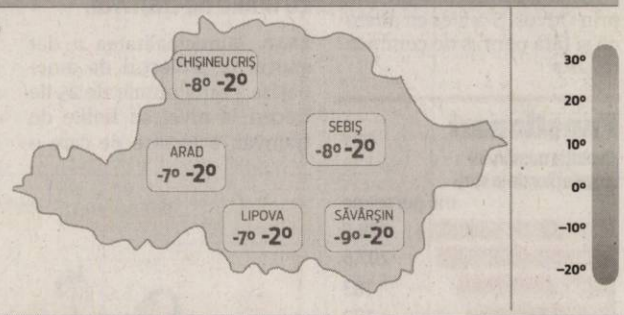

FAZELE LUNII

24. 12. | 1. 01. | 9. 01. | 17. 01.

MIERCURI	JOI	VINERI	SÂMBĂTĂ
-6° 0°	-8° -3°	-8° -4°	-12° -4°
Însorit	Înnorat	Moderat ninsoare	Ninsoare

Calendar

CALENDAR ORTODOX:
Sfântul Mucenic Trifon
CALENDAR ROMANO-CATOLIC:
Ss. Veridiana, fc.
CALENDAR GRECO-CATOLIC: Sf M Trifon, Perpetua și Felicitas

Prognoză pentru trei zile

Temperaturile minime vor fi cuprinse între -12 și -6 grade, iar cele maxime între -4 și 0 grade.

Temp.minime: -12 și -6 C°
Temp.maxime: -4 și 0 C°

JURNAL ARĂDEAN
B-dul Revoluției nr. 62, Arad
BRAT Auditat de BRAT
Reclamații difuzare: 0257/212.032

Director editor: Mircea Țișcă (8427)
Secretariat: 0257.281802 (centrala), fax - 0257.212.012
Șef departament difuzare: Carmen Csordas
Marea publicitate: 0257.280904; Mica publicitate: 0257.210775
Tiparul executat la: SC Inform Media SRL, Calea Torontalului, DN 6, km 5,7, Timișoara

Redactor șef: Adriana Barbu (8416)
Responsabil de număr: Vasile Filip
Secretar general de redacție: Gabriela Groza (8423); Departamente: Eveniment: Simona Butaru, Monica Ardelean (8405), Alin Gherasim (8417), Ioana Costaș (8414), Valentin Goran (8412); Politic: Simion Todoca (8434); Economic: Andreea Pintea (8415); Cultură, Învățământ: Vasile Filip (8421); Social: Diana Duțu (8413); Sport: Daniel Scridon (8424), Leo Sfâra (8422);
Tehnoredactare: Ghizela Șerban (8409)
REDACȚIE: tel. 0257.281802 (centrala); fax 0257.212.012, 0257.228.592; e-mail:redactia.jurnalaradean@informmedia. ro, adevaruldearad@informmedia.ro, publicitate.jurnalaradean@informmedia.ro, publicitate.adevarul@informmedia.ro

Paşapoartele vor veni pe Valea Mureşului

ARAD. Staţia mobilă pentru eliberarea paşapoartelor, Serviciul Public Comunitar pentru Eliberarea şi Evidenţa Paşapoartelor, va fi prezentă în luna februarie în localităţile Lipova şi Sebiş. Astfel, pe Valea Mureşului cei care vor un paşaport biometric sunt aşteptaţi între orele 9,30-14.30, la Primăria oraşului Lipova fie pentru a depune cereri pentru eliberarea de paşapoarte, fie pentru a le ridica în cazul în care au depus deja actele.

La Primăria Sebiş cetăţenii din această zonă pot face acelaşi lucru în data de 2 februarie şi 16 februarie, în intervalul orar 9,30-14-30. „Precizăm că această staţie poate realiza doar paşapoarte biometrice, iar termenul de eliberare al acestora este de 14 zile calendaristice.

Facem apel la cetăţenii de pe Valea Mureşului şi cei din zona Sebişului să se folosească de serviciile staţiei mobile care a fost creată tocmai pentru a veni în spijinul lor.", a declarat Călin Bibarţ, prefectul judeţului Arad. Aceasta e prima acţiune din acest an a serviciului. **JA-M.A.**

Premiile de fidelitate Jurnal arădean

Abonaţii ziarului Jurnal arădean pe luna februarie 2012 sunt rugaţi să completeze cu litere de tipar talonul alăturat, să-l introducă într-un plic şi să-l expedieze până la data de 22 februarie a.c., pe adresa: Redacţia Jurnal arădean, Bulevardul Revoluţiei nr. 62, etajul II ap. 22 sau să-l depună personal în urnele ziarului amplasate la sediul ziarului şi pe B-dul Revoluţiei nr. 81, biroul Mica Publicitate.

Pe plic, abonaţii sunt rugaţi să facă menţiunea „Pentru premiile de fidelitate". Taloanele primite vor participa, în data de 23 februarie 2012, la tragerea la sorţi în cadrul căreia vor fi oferite abonaţilor zece premii de fidelitate în valoare de 150 lei fiecare. Lista abonaţilor câştigători va fi publicată în ziarul nostru din 24 februarie 2012, iar premiile vor fi ridicate 28 februarie a.c., ora 11.00, de la sediul redacţiei Bulevardul Revoluţie nr. 62, etajul II, pe baza buletinului/cărţii de identitate şi a chitanţei abonament.

Atenţie: în plic va fi introdus doar talonul alăturat, chitanţele - abonament rămânând la abonaţi.

TALON PENTRU LUNA FEBRUARIE JURNAL ARĂDEAN

NUME: .....

PRENUME: .....

ADRESĂ .....

NR. TELEFON .....

SERIA SI NR. CHITANŢEI ABONAMENT:

.....

.....

Cu greutate peste treceri

Primăria Arad a atribuit asistenţa tehnică şi dirigenţia de şantier pentru proiectul de amenajare a trecerilor la nivel cu liniile de tramvai.

Trecerile la nivel cu liniile de tramvai, la reabilitat FOTO: JA

ARAD. Justificarea pentru licitaţia de consultanţă şi cea de lucrări se regăseşte în caietul de sarcini, unde se arată faptul că „transportul rutier şi pietonal în municipiul Arad, în special în zona intersecţiilor, este afectat de diferite incidente/ambuteiaje, atât datorită numărului mare de autovehicule, dar şi datorită insuficientei amenajări a trecerilor la nivel cu liniile de tramvai". Tot aici se arată faptul că „în scopul creşterii fluenţei traficului rutier şi pietonal în municipiul Arad şi pentru reducerea numărului de accidente şi ambuteiaje, dar şi pentru scăderea poluării datorate staţionării prelungite a vehiculelor la traversarea intersecţiilor cu liniile de tramvai, au fost studiate intersecţiile de pe principalele fluxuri de trafic în municipiu. Rezultatele studiului de trafic au arătat că principalele artere de circulaţie, dintre care menţionăm drumul de acces către DN7, spre relaţia Deva, drumul de acces spre DN79, spre relaţia Oradea, dar şi drumul de acces spre viitoarea autostradă suportă cele mai mari fluxuri de trafic. În scopul optimizării circulaţiei rutiere, prin prezentul proiect se propune amenajarea trecerilor la nivel cu liniile de tramvai pe cele trei direcţii menţionate".

> Licitaţia pentru lucrări a fost contestată dar Consiliul de soluţionare ne-a dat dreptate nouă
>
> RĂZVAN POPA

Demotarea liniilor

Lucrarea nu va fi una uşoară căci, potrivit celor care au făcut proiectul tehnic, amenajarea carosabilului la trecerile de nivel cu liniile de tramvai nu se poate face fără demontarea şinelor. Ca atare, Primăria a decis să reabiliteze în acelaşi timp liniile de tramvai din intersecţii şi să înlocuiască macazele existente cu altele noi, cu acţionare electrică şi cu încălzire pe timp friguros.

Fiind un proiect finanţat prin fonduri europene, termenele sunt clare: durata aprobată de finanţare pentru proiect este de 18 luni, iar durata de execuţie a lucrărilor contractate este, după licitaţie, de mai puţin de 14 luni (termenul fixat iniţial).

Priorităţi

Reprezentanţii Primăriei susţin că după ce se vor semna toate actele execuţiei acestui proiect, împreună cu Compania de transport public vor trebui să stabilească o prioritate printre intersecţiile de amenajat, ţinând cont de faptul că în Arad se va lucra în paralel şi la cele două pasaje (Grădişte şi Micălaca), în aşa fel încât traficul să nu fie dat peste cap în totalitate. Este posibil, dar nu garantat, ca acest proiect să fie gata în 2012 deşi...

ADRIAN BARBU DĂNILĂ
adrian.barbu@informmedia.ro

Datele proiectului

Principalele treceri peste liniile de tramvai vizate de proiect sunt trecerile de pe Calea Radnei, Titulescu, Pădurii şi Petru Rareş. Finanţarea pentru acest proiect a fost semnată pe 10 noiembrie între Municipalitate şi Ministerul Dezvoltării Regionale şi Turismului, valoarea totală a amenajărilor fiind calculată la 19.140.356,09 lei, din care valoarea totală eligibilă la 15.464.853,12 lei. Finanţarea nerambursabilă va fi de maximum 15.155.556,05 lei, echivalentul a 98% din valoarea totală eligibilă a proiectului. Contribuţia Primăriei Arad va fi, în acest caz, la valoarea eligibilă, de 309.297,07 lei.

Soluţii pentru treceri

Soluţia adoptată este înlocuirea suprastructurii existente clasice cu suprastructură alcătuită din şine tip RI60N (cu canal) montate pe dale din beton, cu prindere elastică. Şinele vor fi montate într-un canal de beton, umplut ulterior cu răşini speciale (elastice).

Protest de susţinere pentru procurorul Roman

ARAD. Un miting spontan a fost organizat ieri în faţa Parchetului de pe lângă Tribunalul Arad, pentru a-l susţine pe procurorul Florin Roman, după ce s-a aflat că la Arad se află o comisie de anchetă de la Consiliul Superior al Magistraturii (CSM) venită să-l audieze pe procuror. Printre protestatari s-a numărat şi Marius Oprea, preşedintele Centrului de Investigare a Crimelor Comunismului (CICC). „Anchetarea procurorului Roman de către o comisie a CSM nu este normală. Noi susţinem dreptul la egalitatea de şanse. Nu suntem nici haiduci, nici răzbunători", a mai spus Oprea.

Arădenii au fost legitimaţi de către jandarmi şi li s-au notat datele personale, însă „ne-au asigurat că nu vom păţi nimic".

Acţiunea a durat aproximativ 45 de minute. Înainte de încheiere, procurorul Florin Roman a ieşit la manifestanţi şi a spus că audierea s-a desfăşurat legal şi că membrii comisiei nu au fost tendenţioşi.

El a făcut publică şi o declaraţie scrisă pe care le-a dat-o membrilor CSM şi pe care a redactat-o în trei puncte: „1. Politica mea e să fac voia Tatălui Nostru din ceruri; 2. Şi n-o să pot să-ngădui niciodată / Acestui trup nelegiuit al meu /Să-nvеţe nebunia blestemată / De a-i fi uşor când ţării îi e greu; 3. Dragul meu popor român (inclusiv membrii CSM), vă iubesc. Atât declar, susţin şi semnez". **JA-A.P.**

Judecată corectă

Florin Roman a mai adăugat că inspectorii veniţi de la Bucureşti să îl cerceteze i s-au părut a fi de bună credinţă şi nu crede că vor fi tendenţioşi. „Am încredere într-o judecată corectă a cazului meu", a declarat procurorul arădean.

Protestatarii pro-Florin Roman FOTO. A.P.

EUROCONSULT
smart'a partner

EUROCONSULT S.P.R.L. - lichidator judiciar al S.C. LIDER FRUCT S.R.L. VINDE PRIN LICITAŢIE PUBLICĂ

APARTAMENT 3 camere, 101 mp, situat pe strada Oituz nr. 208-210, cartier Alfa

Preţ: 38.303 euro + TVA

Licitaţia se ţine în data de 03.02.2012 orele 14.00 la sediul EUROCONSULT SPRL Arad, str. I. Georgescu nr. 4A. În caz de neadjudecare licitaţia se va repeta, în aceleaşi condiţii, în data de 10.02.2012 ora 14.00.

Înscrierea la licitaţie se face până în 02.02.2012, respectiv 09.02.2012 ora 14.00.

Cei care doresc să participe la licitaţie trebuie să achite garanţia de participare, care este 10% din valoarea bunului/bunurilor.

Informaţii privind condiţiile de participare la licitaţii şi caietul de sarcini se pot obţine la sediul EUROCONSULT SPRL ARAD 310087 Ion Georgescu nr. 4 A.

Tel. 0257-257143; 0357-100143; 0722-453473.

(736522)

Cu 180 km/oră prin Odvoş

ARAD. Cu 180 de km/oră a fost prinsă o tânără din Galaţi conducând un Audi prin Odvoş. Femeia, de 23 de ani, a fost prinsă conducând cu această viteză în timpul unei acţiuni a poliţiştilor pe DN7. În plus, tânăra a refuzat să oprească maşina aşa că, pentru oprirea acesteia, poliţiştii au fost nevoiţi să o urmărească şi s-o blocheze în trafic. Gălăţeanca a primit o amendă de 1.400 lei şi a rămas fără permis pentru o perioadă de 90 de zile. **JA- A.B.D.**

Durere? Hemoroizi?

Tratament modern fără operatie!

Tratamentul RBL + Infrared Coagulation considerat cel mai eficient pe plan mondial !!!

10% reducere la tratament pentru pensionari

Varice?Ulcer Varicos?
Răni deschise?Picior Diabetic?

Tratament revoluţionar prin Terapia Hidroactivă - tehnologie germană!

Dermato-Venerologie

- Depistarea cancerului cu Dermatoscopul Digital
- Tratament pentru acnee şi psoriazis (PUVA-UVA)
- Tratament împotriva căderii părului - Crioterapie
- Depistarea alergiilor prin PATCH-TESTARE
- Boli Venerice - Depistare şi Tratament
- Eliminarea aluniţelor, negilor prin Radiofrecvenţă

Arad: 0257 213 888

LaurusMedical clinics
www.laurusmedical.ro

(4607/20)

A perseverat şi a câştigat

ARAD. Participă de ani de zile la concursul „Cuvinte norocoase”, însă norocul i-a surâs cititorului nostru Iosif Mihalko abia în prima lună din acest an. Bucuria a fost cu atât mai mare cu cât Iosif Mihalko este şi un abonat fidel al Jurnal arădean, citind ziarul preferat în fiecare zi.

„Sunt pensionar de 17 ani şi de aproximativ 12 ani sunt şi pasionat de dezlegarea cuvintelor încrucişate. Când primesc ziarul Jurnal arădean, în fiecare dimineaţă, primul lucru pe care îl fac este să dezleg cuvintele încrucişate, iar mai apoi trec şi la lecturarea articolelor. Este un ziar bun, iar printre paginile pe care le prefer se numără cele de sănătate şi sport”, ne-a declarat Iosif Mihalko. Aparatul de uz casnic câştigat i-a adus cititorului nostru o bucurie foarte mare, acesta dorind să îi mulţumească în mod special tinerei cititoare care a efectuat extragerea din această lună. „Voi continua să particip la toate concursurile pe care le organizaţi, sperând să obţin cât mai multe câştiguri”, a încheiat fericit Iosif Mihalko. **JA-A.P.**

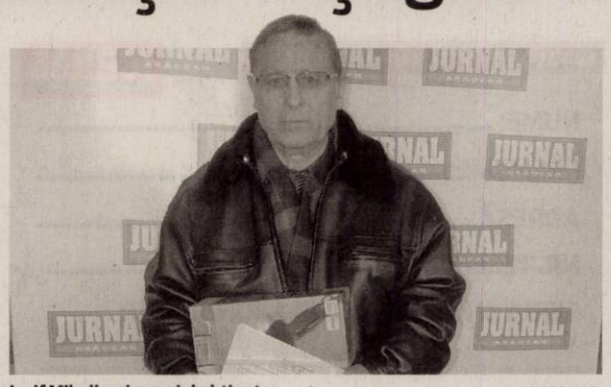

Iosif Mihalko şi premiul obţinut FOTO: A.P.

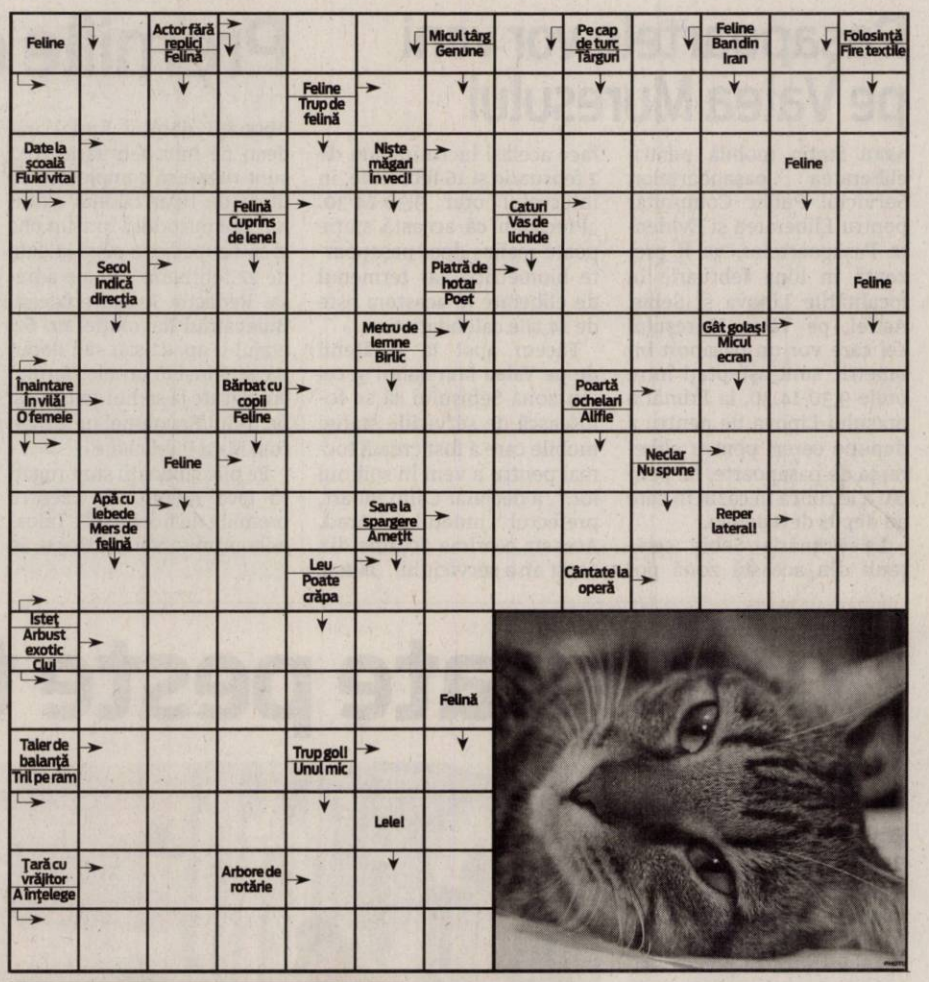

CONCURSUL „CUVINTE NOROCOASE”

ABONAT: ❑ DA ❑ NU

COMPLETEAZĂ INTEGRAMELE DIN PERIOADA **1-14 FEBRUARIE 2012.** TRIMITE CELE 10 INTEGRAME (ÎNTR-UN SINGUR PLIC ŞI CU UN SINGUR TALON) PÂNĂ ÎN **22 FEBRUARIE 2012** LA REDACŢIA **JURNAL ARĂDEAN, ARAD B-DUL REVOLUŢIEI NR. 62, ETAJUL II, AP. 22** SAU DEPUNELE PERSONAL ÎN URNA DE LA SEDIUL ZIARULUI SAU ÎN CEA AMPLASATĂ LA BIROUL MICA PUBLICITATE DE PE B-DUL REVOLUŢIEI NR. 81. POŢI CÂŞTIGA UN APARAT ELECTROCASNIC. EXTRAGEREA VA AVEA LOC ÎN **24 FEBRUARIE A.C.**

JURNAL ARĂDEAN

NUME: .....

ADRESĂ: .....

TEL .....

E-MAIL: .....

Reţeta zilei

Clătite cu caşcaval, spanac şi piept ardelenesc

INGREDIENTE

Umplutura: 250 g caşcaval, 100 g parmezan ras, 250 g spanac, un ou, 10 felii piept ardelenesc, sare, piper, 100 ml supă de legume, puţin unt sau margarină.

MOD DE PREPARARE: Frunzele de spanac se opăresc şi se lasă la scurs. Se amestecă cu caşcaval, ou, sare şi piper. Se umplu clătitele, se rulează şi apoi se taie în două. Se înfăşoară jumătate din clătite în piept ardelenesc şi se aşează în cratiţă în picioare, alternând cu clătite neînfăşurate. Se toarnă deasupra supa de legume, se presară cu două linguri caşcaval ras. Din loc în loc se pun bucăţi mici de unt. Se pune cratiţa 30 minute la cuptor. Se servesc calde scăldate în sosul lor. **Poftă bună!**

Pentru mai multe reţete intră pe www.culinar.ro

Întreruperi de curent

Joi, 2 februarie 2012. În judeţ, h 8-16: Pecica(p); h 9-15: Roşia Nouă(p), Temeşeşti, Săvârşin(p), Mâsca(p); h 9-16: Lipova - str. Detaşamentul Păuliş (de la nr. 97 - spre pârâu); h 9-17: Şepreuş(p), Dieci(p), Groşi, Chier(p), Chişlaca(p).

SOLUŢIA INTEGRAMEI DIN NUMĂRUL PRECEDENT

S – M – SIS – F – A – DECUPA – BRISCA – CUTITE – CROIT – SEPARATA – EF – E – RAT – RETEZARE – EA – IC – ROM – TA – V – CERC – MIC – NK – ASA – EOL – SABII – PLESNIT – RATE – LIANT – TRANDAV – NU – ATA – ST – STA – ELE – IL – OCARATE – AM – GEM – STAR – IN

Programe TV Miercuri, 1 Februarie

TVR 1

07.00 Telejurnal matinal. Sport (criptat) Meteo
08.00 România, zi de zi! (l)
09.00 România, zi de zi! (ll)
10.10 Secretele de la palat. (serial)
11.25 Judecă tu ! (r.)
12.20 Dacă doriţi să revedeţi: Zi de jazz
12.40 Legendele palatului: Regele Geunchogo. (serial) (r.)
13.20 Legendele palatului: Regele Geunchogo. (serial) (r.)
14.00 Telejurnal. Sport (criptat) Meteo
14.45 Teleshopping
15.30 Oameni ca noi
16.00 Convieţuiri. (r.)
17.00 Telejurnal. Sport (criptat) Meteo
17.30 Anna Pavlova – lebăda albă. (serial, 1983)
18.25 Legendele palatului: Regele Geunchogo. (serial)
19.05 Legendele palatului: Regele Geunchogo. (serial)
19.45 Sport
20.00 Telejurnal. Tema zilei
21.00 Dr House. (serial)
21.50 Dr House. (serial)
22.45 Dincolo de celebritate. (d., SUA 2010)
22.50 Sushi. (Japonia, 2010)
23.10 Minciunile mamei mele. (dramă, Canada, SUA, 2005) Cu: Joely Richardson, Colm Feore, Hayden Panettiere. Dramă, film inspirat dintr-un caz real. Laren Sims, o femeie ciudată, care face cadouri familiei folosind carduri furate, fuge din oraşul natal, împreună cu fiica ei, Haylei. Schimbându-şi mereu identitatea, furând şi minţind, Laren îşi pierde o vreme urma. Împotriva voinţei fiicei sale, Laren se căsătoreşte cu avocatul şi crescătorul de cai Lucas.
00.45 Agenţia PSYCH. (s., SUA, 2006) (ultimul ep.)

PRO TV

07.00 Ştirile Pro Tv. Ce se întâmplă, doctore? Omul care aduce cartea
10.00 Serviţi, vă rog! (r.)
11.00 Zâmbete într-o pastilă. (serial)
12.00 Tânăr şi neliniştit. (r.)
13.00 Ştirile Pro Tv
14.00 Sub amenințarea Lunii. (thriller, SUA, Canada 2006) Cu: Stephen Baldwin, Amy Price-Francis, John Ralston, Dirk Benedict
16.00 Tânăr şi neliniştit. (s.) Cu zeci de premii, cu actori ce îşi trăiesc viaţa pe platourile de filmare, cu căsătorii, divorţuri ca-n filmele care se respectă, cu controverse ce-i uimesc chiar şi pe cei mai mari admiratori, serialul continuă să reprezinte un miracol, un univers care a cuprins şi a cucerit milioane de telespectatori.
17.00 Ştirile Pro Tv. Vremea
17.45 Happy Hour
19.00 Ştirile Pro Tv. Sport
20.30 Ninja. (acţiune, SUA 2009) Cu: Scott Adkins, Tsuyoshi Ihara, Mika Hijii, Todd Jensen, Togo Igawa
22.30 Ştirile Pro Tv
23.00 CSI Miami. (s.)
00.00 Ninja (r.)
02.00 Ştirile Pro Tv. (r.)
03.30 Promotor. (r.)
04.00 CSI Miami. (r.)
05.00 Zâmbete într-o pastilă. (reluare)
06.00 Happy Hour. (r.) O oră de veselie cu muzică live, dans, poveşti de viaţă deosebite, interviuri cu cele mai mediatizate vedete ale momentului, informaţii în premieră, dar şi întâmplări impresionante care se vor petrece chiar în studio, sub ochii telespectatorilor, acestea sunt doar câteva dintre ingredientele „Happy Hour”.

ANTENA 1

06.00 Observator
08.00 Matinal: 'Neatza
10.00 În gura presei cu Mircea Badea. Mircea Badea realizează o nonconformistă revistă a publicaţiilor sub titlul "În gura presei". Pe parcursul emisiunii el supune atenţiei telespectatorului cele mai interesante ştiri apărute în presa cotidiană, săptămânală şi lunară. Deosebirea dintre programul pe care îl realizează Mircea şi emisiunile pe aceeaşi temă ale altor televiziuni este că el este spontan, firesc şi natural fără a introduce mecanic nişte texte.
10.50 Reality-show: Mireasă pentru fiul meu
11.30 KITT. (s.)
13.00 Observator
14.00 Reality-show: Mireasă pentru fiul meu
16.00 Observator
17.00 Acces direct. cu Simona Gherghe.
19.00 Observator. Sport
20.20 Divertisment: Te pui cu blondele ? cu Dan Negru
21.50 Lale. (s.)
22.50 Observator. Sport
23.45 Un Show Păcătos
01.00 Falsificatorul de bani. (poliţist, Franţa 1966) Cu: Jean Gabin, Liselotte Pulver, Pierre Vernier
03.00 Observator. (r.)
03.45 News Magazine: Acces direct. (r.) O emisiune axată pe actualitatea de zi cu zi, în care "vedetele" sunt oamenii obişnuiţi, cu problemele, bucuriile, grijile şi întâmplările lor ieşite din comun. Reporterii speciali aduc în atenţia telespectatorilor precum şi a publicului din platou cazuri impresionante de viaţă, subiecte sociale dar şi ştiri mondene din actualitatea fierbinte a vedetelor.

HBO

07.40 Dulce-amărui. Comedie, Thailanda, 2009. Cu: Kip Pardue, James Brolin, Mamee Napakpapha Nakprasit
09.30 Coşmarul dinaintea Crăciunului. Animaţie, SUA, 1993.
10.50 O trupă de amatori. Comedie, Marea Britanie, 2008. Cu: Burt Reynolds, Imelda Staunton, Derek Jacobi, Samantha Bond, Charles Durning
12.25 Concert aniversar - Rock and Roll Hall of Fame 2009
14.45 Liga. Acţiune, SUA, 2003. Cu: Sean Connery, Shane West, Stuart Townsend, Richard Roxburgh, Peta Wilson
16.35 Prinţul Persiei. Nisipurile timpului. Aventuri, SUA, 2010. Cu: Jake Gyllenhaal, Gemma Arterton, Ben Kingsley
18.30 Cine este Clark Rockefeller? Biografic, SUA, 2010. Cu: Eric McCormack, Sherry Stringfield
20.00 Inception. SF, SUA, 2010. Regia: Christopher Nolan. Cu: Leonardo DiCaprio, Ken Watanabe, Joseph Gordon-Levitt, Marion Cotillard, Ellen Page
22.25 Norocul. Ep. 1 Dramă, SUA, 2012.
23.30 Agenţii de rezervă. Comedie, SUA, 2010. Regia: Adam McKay. Cu: Will Ferrell, Mark Wahlberg, Eva Mendes, Michael Keaton, Dwayne Johnson
01.15 28 de zile. Dramă, SUA, 2000. Regia: Betty Thomas. Cu: Sandra Bullock, Viggo Mortensen, Dominic West, Elizabeth Perkins, Azura Skye
03.00 Inception. SF, SUA, 2010. Regia: Christopher Nolan. Cu: Leonardo DiCaprio, Ken Watanabe, Joseph Gordon-Levitt

CULTURAL

10.00 Spectacolul lumii… **11.00** Garantat 100% **12.00** Jurnalul cultural **12.45** Capodopere din Galeria de Artă... **12.55** Campania Premiile TVRC **13.00** Concertele TVRC **14.00** Polemicile TVRC **15.00** Jurnalul cultural **15.45** Salut **15.50** Capodopere din Galeria de Artă... **16.15** Arts.21 **16.45** Identităţi **17.15** Interviurile Festivalului Enescu **17.45** Garantat 100% **18.45** Capodopere din Galeria de Artă... **18.55** Campania Premiile TVRC **19.00** Concertele TVRC **20.00** Ediţie specială – Anul Caragiale **21.00** Jurnalul cultural **21.50** Salut **22.00** Capodopere din Galeria de Artă... **22.10** Operă

AXN

07.00 American Idol **08.00** O lume dispărută **09.00** Cabinet de avocatură **10.00** Viitorul începe azi **11.00** Merlin **12.00** NCIS. Anchetă militară **13.00** Cabinet de avocatură **14.00** American Idol **15.00** Viitorul începe azi **16.00** NCIS. Los Angeles **17.00** O lume dispărută **18.00** Merlin **19.05** NCIS. Anchetă militară **20.05** CSI. New York - Criminaliştii **21.00** Lege şi dreptate **22.00** NCIS. Los Angeles **23.00** Minţi criminale. Comportament suspect I. 5 **00.00** Lege şi dreptate II. 5 **01.00** NCIS. Los Angeles II. 13 **02.00** NCIS. Anchetă militară III. 23 **02.45** Merlin II. 13

B1

08.00 Ştirile B1TV **09.00** Ştirile B1TV **10.00** Ştirile B1TV **10.20** B1, viaţa e frumoasă! **11.00** Ştirile B1TV **11.20** B1, viaţa e frumoasă! **12.00** Ştirile B1TV **13.00** Ştirile B1TV **14.00** Ştirile B1TV **15.00** Ştirile B1TV **16.00** Fapt divers **17.00** Aktualitatea B1 **18.00** Ştirile B1TV **18.45** Aktualitatea B1 **20.00** Sub semnul întrebării **22.00** Ultimul cuvânt **23.00** Lumea lui Banciu **00.00** Ştirile B1TV **01.00** Sub semnul întrebarii (r.) **02.40** Ştirile B1TV ale orei 18 (r.) **03.30** Ultimul cuvânt (r.) **04.20** Aktualitatea B1 ora 19 (reluare)

PRIMA TV

07.00 Totul despre mame **08.00** Iubiri secrete **09.30** Intalnirea inimilor **10.00** Autoforum **10.30** Cireasa de pe tort **11.30** Teleshoping **12.00** In familie - serial drama, Romania 2002 **13.00** Teleshopping **13.30** Camera de ras **13.45** Teleshopping **14.15** Intalnirea inimilor - telenovela, India 2007 **15.00** Totul despre mame **16.00** Iubiri secrete **17.00** Trasnitii **18.00** Focus 18 **19.00** Focus Sport **19.30** Cireasa de pe tort **20.30** Invizibil – mister, SUA 2007 **22.15** Trasnitii **23.15** Focus Monden **23.45** Departe de casa – thriller, SUA 2004 **01.30** Focus **02.30** Invizibil **04.00** Departe de casa – thriller, SUA 2004

PRO CINEMA

08.30 Liga Dreptatii - Paradisul pierdut **09.15** Tom si Jerry Aventuri buclucase **10.00** Happy Hour **11.30** Liga Dreptatii - Paradisul pierdut **12.30** Acasa in bucatarie **14.00** Zoom in 10 **14.30** Descopera Romania **15.00** Ruleta destinului **16.00** Acasă în bucătărie **17.00** La Bloc **18.00** Doi barbati si jumatate **19.00** La Bloc **20.00** La lumina lunii **21.00** Doi barbati si jumatate **22.00** Americani in Europa Regia: Amy Heckerling Cu: Chevy Chase, Beverly D'Angelo, Jason Lively, Dana Hill **00.00** Cobra 11 în alerta **01.00** OZ Inchisoarea federala **02.00** Cu sînge rece

ANTENA 2

05.45 Trăieste sănătos (r.) **08.30** It's show time! (r.) **10.00** Răi da' buni (r.) **11.30** Dincolo de aparente (r.) **13.45** Agentul VIP (r.) **15.25** Trăieste sănătos **17.00** Saturday Night Live (SUA, 2010) **18.00** It's show time! **19.00** Familia Bundy (SUA, 1987) **19.30** Răi da' buni **21.15** La tinta! **21.30** Agentul VIP **23.15** Jurnal de Bordea **23.30** Late Night Show (emisune realizata de Andrei Duban) **00.30** Familia Bundy (r.) **01.00** Rai da' buni (r.) **02.30** Saturday Night Live (r.) **04.30** Agentul VIP (r.)

ACASĂ

06.15 Iubire blestemata **08.00** Secrete din trecut **09.30** Sub cerul in flacari **11.00** Stapana **12.00** Teleshopping **12.30** Eva Luna **14.00** Teleshopping **14.30** Esmeralda **15.30** Imbratisari patimase **16.30** Poveştiri adevărate - emisiune cu poveşti reale despre viaţă, prezentată de Ioana Maria Moldovan si Dan Cruceru **17.30** Secrete din trecut **19.30** Suflet vandut **20.30** Eva Luna (s.) **22.00** Poveştiri de noapte - emisiune prezentată de Cabral şi Mircea Solcanu **22.30** Iubire blestemata (s.) **23.30** 7 pacate (s.) (primul episod) **00.30** Poveştiri adevărate (r.) **01.30** Imbratisari patimase (r.)

CINEMAX

07.00 Dragoste la Cairo Regia: Ruba Nadda. Cu: Patricia Clarkson, Alexander Siddig, Elena Anaya, Tom McCamus, Amina Annabi **08.30** Neînfrânt Regia: Clint Eastwood. Cu: Morgan Freeman, Matt Damon, Tony Kgoroge, Patrick Mofokeng **10.45** America Regia: Cherien Dabis. Cu: Nisreen Faour, Melkar Muallem, Hiam Abbass, Alia Shawkat **12.25** Trei prietene **13.45** Prietenia **15.25** O săptămână **17.00** Neînfrânt **19.10** Sirena de pe Mississippi **21.00** Florence Nightingale **22.40** Copilul nostru **00.10** Exorcistul **02.10** Frumoasa Kate **03.50** Cărăuşul

DIVA

08.00 Farmece **09.00** Buffy, spaima vampirilor **10.00** Crimele din Midsomer - Un tratament criminal **12.00** Fetele Gilmore V **13.00** Anatomia lui Grey **14.00** Buffy, spaima vampirilor **15.00** Regii plajelor **17.00** Crimele din Midsomer - Dansul cu moartea **19.00** Fetele Gilmore V. Lorelai şi Rory se confruntă cu acelaşi gen de probleme sentimentale, cu părinţii autoritari ai lui Lorelai, precum şi cu bucuriile şi frustrările bărbaţilor. **20.00** Anatomia lui Grey **21.00** Soţia perfectă **22.00** În jungla oraşului **23.00** În jungla oraşului

ANTENA 3

06.00 Ştirile de dimineaţă **10.00** Previziunile zilei **11.00** Se întâmplă în România cu Maria Coman **12.00** Ştiri **13.00** Se întâmplă în România cu Maria Coman **14.00** Ştiri **15.00** Esenţial cu Alina Petrescu **17.00** 100 de minute cu Alessandra Stoicescu **18.45** La ordinea zilei cu Dana Grecu **20.30** Subiectiv cu Răzvan Dumitrescu. Emisiunea se adresează tuturor românilor, va aborda problemele arzătoare ale acestora , va prezenta soluţii politice şi/sau economice. **21.30** Sinteza zilei cu Mihai Gâdea **23.10** În gura presei cu Mircea Badea **00.00** Ştiri **01.00** Ştiri

M1

10.05 Perla Africii (s.) **11.00** Ungaria, te iubesc! (r.) **12.10** Circulaţia rutieră **12.30** Trecătoarea **13.25** Expres Carpatin **13.55** Hrvatska kronika **14.25** Ecranul nostru **14.55** Acum Buday **15.25** Gastoînger **16.20** Atingerea îngerilor (s.) **17.10** Dragoste periculoasă (s.) **17.50** MM **18.45** Familia e doar una (s.) **19.30** Rămâi în picioare! **21.15** Poliţişti din Paris (s.) **22.00** On the Spot. Iran (d.) **22.55** Seara **23.35** Cotemporan

REDACŢIA NU ŞI ASUMĂ RESPONSABILITATEA PENTRU EVENTUALELE SCHIMBĂRI

DISCOVERY

10.00 O pradă mortală **11.00** În viteza a cincea **12.00** Maşini pe alese **13.00** Cum se fabrică **14.00** Şcoala Discovery **15.00** Vânătorii de mituri **16.00** Linia de producţie **17.00** Meserii murdare **18.00** Tehnici esenţiale de supravieţuire **19.00** Cum se fabrică? Stilul programului este simplu, iar imaginile ne spun povestea modului în care sunt fabricate diverse obiecte. V-aţi întrebat vreodată cum se produce banda adezivă? **20.00** Escrocherii adevărate **22.00** Arma umană perfectă **23.00** Nimic personal **00.00** Top Gear

Dacă tot au venit în redacţia Jurnal arădean cititorii noştrii ne-au spus ce cred despre ziar FOTO: A.P.

„Jurnal arădean e vital”

Spune un abonat fidel al ziarului, care completează: „Vă rugăm să vă siliţi să ne informaţi în continuare”.

ARAD. Jurnal arădean i-a premiat, ieri, pe primii zece câştigători ai „premiilor de fidelitate” din acest an. „Este o mare calitate a ziarului ca, în aceste vremuri de criză, când toată lumea încearcă să tragă tot ce se poate de la oameni, dumneavoastră continuaţi să ne daţi aceste «premii de fidelitate». Chiar dacă eu, personal, nu sunt la limita supravieţuirii, acest premiu a venit pentru mine ca o mană cerească. Am trei nepoţi din care doi au ziua de naştere în 2 şi 3 februarie. Trebuie să le iau câte un cadou şi lor şi celui de-al treilea” - povesteşte Vasile Danciu, din Sântana.

Ce fac cu banii?

Ce vor face ceilalţi câştigători cu cei 150 de lei primiţi de la Jurnal arădean? Lavinia Minodora Matiş, din Bodrogu Nou, o să împartă premiul în mod egal celor doi copii ai ei. Şi Aurel Trif, din Şeitin, se gândeşte la cei trei copii: „la fiecare îi dau partea lui”. Olguţa Strună, din Semlac, va împlini luna viitoare 66 de ani, aşa că „o să-mi cumpăr un cadou de ziua mea, iar din ce mai rămâne o să dau la nepoţi şi mai umplu «golurile» din casă.” Titus Popa va folosi banii pentru a-şi prelungi fidelitatea faţă de Jurnal arădean: „O să-mi fac abonament pe un an”. Şi Gheorghe Ciocan va proceda la fel: „Am abonament până în martie, acum o să-mi fac pe următoarele nouă luni”. Emilia Dariciuc, din Monorostia, se gândeşte să le facă un cadou celor două fetiţe ale ei.

Elena Elisabeta Süli a părut că se bucură cel mai mult de premiu. Ea se îngrijeşte de bisericile catolice din Livada şi Sânleani şi spune că a plănuit de mult să facă acoperitoare noi pentru altarele celor două biserici. A strâns bani de la enoriaşi, dar nu au fost suficienţi. Şi atunci i-a venit ideea să participe la concursul nostru de fidelitate. „Sunt abonată de când mă ştiu la ziar, dar nu am trimis niciodată talonul la «premiile de fidelitate». M-am gândit să scriu acum că poate Dumnezeu face o minune şi am să câştig şi eu. Şi uite că am câştigat! De aici, mă duc direct să cumpăr ce mai trebuie la biserică. Mă bucur de acest premiu de nici nu pot să vă spun!” - mărturiseşte Elena Elisabeta Süli.

DIANA DUŢU
diana.dutu@informmedia.ro

Bătaie pe Jurnal arădean

Despre Jurnal arădean, câştigătorii „premiilor de fidelitate” au avut numai cuvinte de laudă. „E un ziar bun, dacă nu îmi plăcea, nu mă abonam” - zice Gheorghe Ciocan. „Îl citesc încă de la prima oară” - spune Iuliana Blajovan. „Şi eu şi soţul meu ne bucurăm de Jurnal arădean. Dar mai întâi ne batem care să citească primul ziarul” - adaugă Aurelia Kertesz. „Jurnal arădean e vital. Vă rugăm să vă siliţi să ne informaţi în continuare” - încheie Titus Popa.

COMENTARIU

Simion Todoca

Daţi-i pace bucălatului !

Eurodeputatul Corina Crețu i-a cerut șefei FMI să-l înlocuiască din comisia pentru România pe Jeffrey Franks, pe motiv că s-a destrăbălat într-un local de lux, unde a fost tratarisit de către șeful ANAF-ului, Sorin Blejnar. Recunosc că FMI ar avea toate motivele să-l schimbe, pe motiv de bănuială de șpagă, numai că nu cred că ne-ar pica tocmai bine să vină altul, mai al dracului, că până îl saturi şi pe acela ne pomenim că e musai să mai tăiem odată un sfert din salarii şi să impozităm pensiile. Personal, l-am porcăit pe bucălatul de Franks, un individ cu aspect de posesor al sumei sumelor viciilor, o personificare a cinismului dus la extreme. Să nu cumva să ne imaginăm, însă, că oficina pe care o slujeşte ar fi altfel decât el, care nu a făcut decât să urmeze poruncile pe care le-a primit.

> Pe cine minte Franks, pe şefii săi sau pe amărâţii de români?

De schimbat, s-ar putea să-l schimbe, pentru că s-a lăsat dus la chef de către cei pe care trebuie să-i controleze, putând fi suspectat că mai închide un pic ochii la situaţia financiară şi economică reală a României, ca să nu îi ceară şefii săi să impună noi măsuri de austeritate. După sarmale, cârnaţi, vinuri alese şi alte „delicatese” blonde sau brunete, mai uiţi pentru câteva momente de simţul datoriei. După aceea, când îţi trece mahmureala, ori accepţi, în schimbul şpăgii, să mai scurtezi coada pisicii în raportul de ţară, ori accepţi oricum, atunci când ţi se pun sub nas niscaiva poze compromiţătoare. Doamne, fereşte, să nu cumva să credeţi că aş insinua că serviciile noastre secrete s-ar deda la aşa ceva, ziceam aşa, ca idee, cam ce ar putea păţi prin alte ţări. Şefa FMI, însă, ar putea crede că şi la noi e aşa şi, drept urmare, să-l retragă şi să pună de urgenţă pe altul în locul lui, mult mai al dracului, mai scrupulos şi mai incoruptibil. Oricum, asta m-a pus într-o mare dilemă: l-au corupt românaşii pe Franks ca să spună şefilor săi că România nu stă chiar atât de rău, sau ca să ne spună nouă că stăm al dracului de prost şi nu trebuie să avem pretenţii? Sau, te pomeneşti că o fi şi una şi alta...

simion.todoca@informmedia.ro

Iustin Cionca FOTO: JA

Dezaprobă „circul” USL

ARAD. Deputatul arădean Iustin Cionca dezaprobă „circul mediatic” pe care-l fac parlamentarii USL, anunţând greva parlamentară. „Boicotarea lucrărilor parlamentare reprezintă o lipsă de respect faţă de cei care i-au trimis în Parlament, mai ales că responsabilitatea este una individuală, fiecare parlamentar raportându-se la un colegiu, la un electorat bine determinat”, consideră Iustin Cionca.

„Varianta iniţială de aşa-zis protest, a demisiei din Parlament, a fost înlocuită cu una mai comodă, aceea a grevei parlamentare. O variantă croită după chipul şi asemănarea lui Crin Antonescu, care oricum este, cu mici intermitenţe, în grevă parlamentară permanentă. Practic, prin această metodă cu acoperire democratică, Crin Antonescu vrea să oficializeze chiulul parlamentar”, mai spune deputatul, care solicită colegilor din USL să-şi respecte jurământul depus la începerea mandatului şi să urmărească interesele cetăţenilor, nu ambiţia politică proprie. **JA-S.T.**

Bugetul „ne bagă în ceaţă”

Liberalii spun că bugetul este prost întocmit FOTO: S.T.

ARAD. Preşedintele organizaţiei municipale a PNL Arad, Florin Galiş, a anunţat că liberalii, prin consilierii săi, vor prezenta peste 20 de amendamente la Proiectul de buget pe 2012, în urma analizei făcute de către comisia de specialitate a partidului.

„Constatarea generală este aceea că proiectul de buget este unul neprofesionist, generator de confuzie, insuficient de transparent şi pe alocuri neserios. Mai mult, în el se regăsesc puternice accente de campanie electorală“, a afirmat Galiş.

Ce a observat: se face trimitere la acte emise de autorităţi, acte fantomă care nu se regăsesc nici în proiect şi nu sunt identificate prin număr şi dată: există nu mai puţin de 18 note de fundamentare, pe probleme diferite, care au acelaşi număr de înregistrare. În plus, spune Galiş, referatele privind prognoza veniturilor se bazează pe prevederile Codului Fiscal. „Ne întrebăm retoric care prevederi ale Codului Fiscal? Acele prevederi care s-au modificat de 93 de ori de la data intrării în vigoare, când, potrivit art. 4 din legea menţionată, orice modificare nu putea intra în vigoare decât de la 01 ianuarie a anului următor?”, spune liderul liberal, căruia i se pare de-a dreptul ilar să se aloce bani „pentru a educa publicul pe o temă particulară”. Concluzia sa este că „bugetul a fost întocmit în aşa fel încât să te bage în ceaţă”. **JA-S.T.**

Hărţile de zgomot - „tun financiar”

Gavril Popescu îl acuză pe primar că risipeşte banii publici pe investiţii inutile.

Gavril Popescu spune că se face risipă FOTO: JA

ARAD. Candidatul USL la Primăria Aradului, Gavril Popescu, a continuat prezentarea a ceea ce el a numit „Seria proiectelor fantastice şi ilegale” în Arad. Astfel, conform proiectului de buget, se alocă 180.000 euro + TVA pentru realizarea unor „hărţi de zgomot” în municipiu. Gavril Popescu spune că motivarea - o Hotărâre de Guvern, din 2005, este una falsă, deoarece aceasta se referă exclusiv oraşelor cu peste 250.000 de locuitori. Or, conform ultimului recensământ, Aradul are o populaţie de 172.827 locuitori.

„Investiţia în valoare de 1 miliard propusă de Serviciul Tehnic din cadrul Primăriei Arad şi aprobată de primarul Falcă se face cu încălcarea în mod grosolan a HG. 321/2005 republicată. Ba mai mult, se invocă articole şi date ireale dintr-un act normativ, pentru a induce în eroare opinia publică şi consilierii municipali”.

Nefondată

Mai mult, arată Gavril Popescu, „din nota de fundamentare nu reiese dacă, până la data de 18 iulie 2008, conf. HG 321/2005, s-au elaborat planurile de acţiune destinate gestionării zgomotului şi dacă acestea au fost supuse procedurii de participare şi consultare a publicului, conform aceluiaşi act normativ, deoarece aşa cum rezultă din documentaţie se trece direct la elaborarea hărţii strategice de zgomot.

De fapt, prin acest prim pas se pregăteşte terenul pentru o fraudă de 180.000 euro +TVA, deci peste 200.000 de euro, bani ce vor fi obţinuţi din credite de angajament, pentru care arădenii vor plăti dobânzi”. Pe lângă aceasta, Popescu mai spune că „Parcul Reconcilierii reprezintă o altă prioritate a primarului Gheorghe Falcă, alocând suma de 1,8 miliarde lei din bugetul pe anul 2012 al Aradului pentru proiectarea şi executarea unei instalaţii de irigare a respectivului parc”.

> Bine că sunt locale în iunie, mai pot fi oprite cheltuielile inutile
> GAVRIL POPESCU

Tunurile

Acestea, precum şi altele, a declarat fostul prefect al Aradului, „sunt tunuri pe spatele arădenilor, care generează şpagă şi bani negri pentru alegerile locale care se apropie”, iar bugetul pe 2012 tocmai din acest motiv prevede cheltuieli mult mai mari decât veniturile estimate, deşi suntem în plină criză. **JA-S.T.**

În luptă cu focul FOTO: FAN

Incendiu de vegetaţie uscată la Şilindia

ARAD. Pompierii din Ineu au intervenit timp de aproape o oră pentru a stinge un incendiu de vegetație uscată la Șilindia, pe Dealul Luguzăului. S-a intervenit cu o autospecială și șase subofițeri la incediul care a mistuit aproximativ cinci hectare de vegetație uscată, mărăciniș și lăstăriș. Nu s-au înregistrat pagube materiale.

JA- A.B.D.

85

de amenzi au dat agenții de poliție rutieră, în valoare de 12.500 de lei. Au fost aplicate și 74 de puncte de penalizare, iar patru permise de conducere și două certificate de înmatriculare au fost reținute. Polițiștii de la ordine publică au dat 15 amenzi în valoare de 15.400 de lei, au aplanat șase conflicte și au controlat nouă sisteme de pază.

JA-A.G.

Scandalagiu din Arad, cercetat de poliţişti

ARAD. Oamenii legii din Arad îl cercetează pe L.G., de 53 de ani, din Arad, pentru săvârșirea infracțiunii de distrugere. Se pare că, pe fondul unor discuții contradictorii, l-a bătut pe M.S., de 72 de ani, tot din municipiu, și i-a distrus poarta de la intrarea în curte. La câteva zile distanță, l-a amenințat cu moartea pe B.Ș., din Arad, în timp ce acesta din urmă se afla la domiciliu.

JA-A.G.

Poliţiştii cercetează FOTO: JA

Flăcări la baraca din staţia de tramvai

ARAD. Pompierii din Arad a intervenit timp de o oră, ieri dimineața, la 05,30, cu o autospecială și 5 subofițeri pentru a stinge un incendiu izbucnit la o baracă din beton situată în stația de tramvai de lângă fostul Combinat Chimic din Vladimirescu. A ars interiorul barăcii în care se aflau deșeuri menajere, un dulap, un frigider, un pat, un aragaz și obiecte de îmbrăcăminte.

Proteste la limita îngheţului

Pe un frig pătrunzător, peste 800 de arădeni au protestat paşnic în faţa Primăriei, cerând demisia preşedintelui şi a guvernului.

Nu a lipsit recuzita de protest FOTO:V.G.

ARAD. Mitingul organizat de Consiliul Local Civic Arad și Mișcarea Arădeană a adunat peste 800 de arădeni de toate vârstele, aseară, pe platoul din fața Palatului Administrativ. Nici de această dată nu au lipsit pancartele și strigătele cu mesaje antiguvernamentale, antiprezidențiale, asta în ciuda gerului de afară. Acestei manifestații au aderat și alte cinci asociații civice județene. Un grup consistent de protestatari și-au făcut apariția pe la ora 17:50, venind dinspre Podgoria, înspre Primărie pe Bulevardul Revoluției. Majoritatea manifestanților sunt cei care au participat la protestele care au început la Arad în 15 ianuarie, mulți fiind membri sau simpatizanți ai partidelor din opoziție, revoluționari și sindicaliști. Echipaje ale Jandarmeriei și ale Poliției Locale au fost postate atât la fiecare colț al Pieței Revoluției, cât și pe străzile adicacente.

Interzicerea traseismului

Protestul a fost unul pașnic, fiind coordonat de pe o camionetă pe care a fost instalat un sistem audio. Discursurile înflăcărate au fost ținute de reprezentanții CLC, Mișcării Arădene și ai societăților civile implicate. Pe scena improvizată a urcat și procurorul arădean Florin Roman de la parchetul de pe lângă Tribunalul Arad, care a citit un text religios, dar a făcut referire și la istoria românilor, fără să scandeze împotriva președintelui sau a guvernului. Procurorul nu a dat nicio declarație jurnaliștilor la plecarea de pe scenă. Protestatarii au cerut o lege privind „interzicerea traseismului politic", sau adoptarea unei legi „privind revocarea de către alegători a celor care i-au ales", dar și „separarea alegerilor locale de cele parlamentare".

JA – V.G.

Mesaje inedite

Tot în fața Primăriei a fost adusă și o urnă în care arădenii au fost invitați să introducă bilețele cu nemulțumirile pe care le au. Un mesaj inedit, a fost expus de către organizatori pe scena improvizată, unde pe o pancartă alături de pozele mai multor jurnaliști de la postul Antena 3, scria simplu: „Mulțumim".

Rețele de apă şi canalizare înghit milioanele europene

ARAD. Rețele de apă sau canalizare în municipiu și județ și noi stații de epurare în județ sunt câteva din obiectivele pentru acest an ale Consiliului Județean Arad și Companiei de Apă în cadrul mega proiectului derulat prin programul POS MEDIU, în valoare totală de 139 milioane euro.

Pentru Arad, e vorba de 7 km de rețele de apă ce intră în reabilitare în 2012: conducta ce traverseaza Podul Traian, rețele de apă în Micălaca, în zona blocurilor 336, 337, 348 și 365, rețele pe Aleea Constructorilor, Brâncuși. Vor mai fi reabilitate 20,5 kilometri de rețele de canalizare de pe Călimănești, Fulgerului - Toamnei, traversare Pod Decebal, Aleea Ulise, Stupilor, Comunarzilor, Batiștei, Vaslui, Frăției, Felix, Dreptății și Războieni. Costul acestor lucrări: 12.401.276 lei!

Alte cinci lucrări în valoare de peste 11 milioane lei așteaptă undă verde în județ: reabilitare captare stație tratare și rezervoare Ineu, stații de epurare noi la Pâncota, Pecica și Păuliș, extindere rețele de apă și canalizare la Pecica și Nădlac. Alte două lucrări ce sunt în curs de proiectare și vor fi finalizate în anul 2012, în valoare de peste 125 milioane lei, prevăd reabilitarea și extinderea rețelei de apă și canalizare în: Ineu, Șiria, Pâncota, Ghioroc, Miniș, Cuvin, Păuliș și Lipova. Până acum la licitațiile organizate pe acest proiect s-a economisit 16,3% din valoarea alocată prin contractul de finanțare (26.278.912 lei).

Economie de 26 milioane

Economiile vin de la cele cinci contracte în valoare de peste 100 milioane lei pentru stații de epurare din: Nădlac, Curtici, Șiria și Sântana, dar și extindere rețea canalizare în municipiu și Fântânele, reabilitare canalizare municipiu și tratare nămol stație de epurare.

JA-V.G.

Gheorghe Bănățean și Nicolae Ioțcu FOTO:JA

Pentru cel mai longeviv primar

ARAD. Administrațiile din Arad și Gyula vor organiza în acest an ceremonii pentru pe cel mai longeviv primar al Aradului, Salacz Gyula. Anunțul a fost făcut de viceprimarul Levente Bognar, când s-a referit la întrevederea de la Gyula, cu autoritățile de acolo, la programul cultural comun al celor două orașe pentru 2012, care se bate acum în cuie. Vicele a precizat că în acest program vor fi incluse cu siguranță și manifestări dedicate lui Salacz Gyula. Administrația din Gyula se implică în ceremonii în condițiile în care primarul Aradului s-a născut în acest oraș. Ba mai mult, se dorește amplasarea unei plăcuțe comemorative pe clădirea în care edilul s-a născut. Arădenii îl vor comemora pe Salacz Gyula pentru că a fost cel mai longeviv primar al orașului. A condus destinele Aradului timp de 26 de ani (între 1875-1901).

JA- A.B.D.

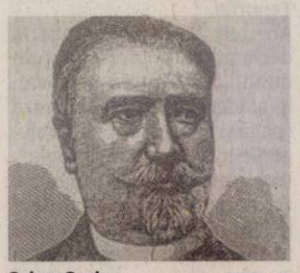

Salacz Gyula FOTO: JA

Pământ cultivat cu euro

Remus Păcurar, primarul Șeitinului, și secretarul comunei, Roman Feier, au fost dați în judecată de Prefectură și de Primăria Șeitin.

Actele false duc la... Judecătorie FOTO: JA

ȘEITIN. Din spusele primarului, totul a început în momentul în care instituția pe care o conduce a fost nevoită să vândă pășunea comunală. Atunci, secretarul Roman Feier a împărțit loturile de pământ, iar unul dintre acestea a fost vândut către doi locuitori din Igriș (județul Timiș). „Dimineața s-a făcut actul de vânzare-cumpărare între Primăria Șeitin și cei doi contra sumei de 3.000 de euro. După amiază, același teren a fost vândut către terța parte cu suma de 25.000 de euro, fiind intravilan, și nu extravilan, cum se specifica în primul act. Toată tărășenia a fost făcută de fostul secretar, care între timp, ajuns din urmă de mulțimea de falsuri pe care le-a făcut, s-a și pensionat", ne-a declarat Remus Păcurar, primarul comunei.

A semnat acte

Cum și numele lui apare pe lista inculpaților, alături de cel al lui Feier, primarul spune că totul este o interpretare greșită din partea procurorilor. „Într-o primărie, primarul semnează după secretar. Cel din urmă se ocupă de toate, primarul dă doar o semnătură și atât. Din cauza acelei semnături am ajuns să fiu implicat în dosar. Mi s-a spus că sunt acuzat de abuz în serviciu sau de neglijență, nici nu știu exact. Dar eu stau foarte liniștit, că știu că nu sunt vinovat", ne mai spune Păcurar.

Mai multe falsuri

Edilul nu se oprește aici și spune că fostul secretar a comis mult mai multe falsuri în acte. „Asta a făcut tot timpul, doar că nu a fost descoperit nicicum. A făcut mult mai multe falsuri, cu asta s-a ocupat el. Dar eu nu am avut cum să le descopăr, deoarece deciziile erau luate în comisiile de specialitate. Și el a făcut ce a vrut, a mințit pe cine a vrut și când a vrut", atacă virulent Remus Păcurar.

ALIN GHERASIM
alin.gherasim@informmedia.ro

Nu mai candidează

Primarul în funcție al comunei Șeitin a anunțat că acesta este ultimul lui mandat și nu va mai candida la următoarele alegeri. „M-am săturat de tot și de toate. De când sunt în funcție m-am îmbolnăvit, mi-am făcut tot felul de probleme. Gata, nu mai candidez. Deși nimeni nu mă crede, am luat deja decizia pe care le-am transmis-o și liderilor PDL Arad, Ioțcu și Falcă", a încheiat Păcurar.

Posturi libere în şcoli

ARAD. Cei care vor să prindă un post în sistemul de învățământ preuniversitar trebuie să stea cu ochii pe site-ul Inspectoratului Școlar Județean Arad. Posturi libere sunt anunțate de către școli și pe Forum la secțiunea „Mișcarea personalului didactic". De curând au fost scoase câteva posturi de suplinitori : unul de limba franceză la Liceul cu Program Sportiv și unul de fizică la Colegiul Național Moise Nicoară sau pentru disciplina limba și literatura română la Școala Generală din Șiclău. Potrivit reglementărilor legale, școlile pot organiza concurs pentru ocuparea posturilor vacante chiar și în timpul anului școlar.

Joi, 2 februarie, este anunțată o ședință publică la sediul ISJ, orele 12.30, pentru posturile vacante din șase unități de învățământ arădene: 14 ore la disciplina educație fizică la Grupul Școlar Forestier, 7 ore la aceeași disciplină la Școala Generală Andrei Șaguna și 18 ore la Pecica. Mai e nevoie de un profesor educator la Centrul Școlar (20 ore), la CN Moise Nicoară sunt disponibile 10,5 ore de educație muzicală și 18 ore de engleză la Grupul Școlar Industrial Sebiș.

JA-M.A.

ESTETIKA PROFESIONAL

Super Promotie !

*doar cu acest talon

(734961)

cursuri

Cosmetică (6 Luni) - 1200 Lei
Coafură (5 Luni) - 1200 Lei
Manichiură (2 Luni) - 450 Lei
Stilist protezist de unghii (1 lună) - 400 Lei
Masaj(6 Luni) - 1200 Lei
Tatuaje Cosmetice (1 sapt)- 550 Lei

Scoală autorizată de Ministerul Muncii, cu diplome recunoscute în România şi UE

Sport

„Acest nou record personal mă bucură şi obligă în acelaşi timp"

Marius Cenădan, tir, CS Municipal Arad

3

este numărul ediţiei la care a ajuns Cupa Presei la tenis de masă, competiţie care va avea loc sâmbătă, 4 februarie, ora 10, la sala „Emil Prokopecz" a CS Municipal. Cuprinsă în calendarul DJST Arad, competiţia este sponsorizată de Selgros. Înscrieri se fac până vineri, ora 12, la tel: 0723.710315, persoană de contact Liliana Nica.

ICIM intră în săptămâna studenţească

CLUJ. Fără Crăciun şi Drăgoescu, accidentate, dar şi fără Ciocan şi Givens, care nu sunt lăsate de FR Baschet să joace pentru ICIM, deşi se află sub contract cu gruparea arădeană până pe 9 februarie, Monica Brosovszky şi compania pregătesc cele două examene studenţeşti ale săptămânii. Proximul, astăzi, ora 19, la Cluj, cu echipa locală, pentru ca sâmbătă, în sala UAV (ora 17) să vină CSM Sportul Studenţesc. **JA-D.S.**

A primit întăriri la Moneasa

UTA testează un jucător de la Voinţa Sibiu, Martinescu, un atacant care trebuie să convingă în 10 zile.

Jucătorii UTA-ei se pregătesc de ultima parte a cantonamentului de la Moneasa FOTO: L.S.

MONEASA. Tot lotul echipei UTA se pregăteşte asiduu în cantonamentul de la Moneasa. Chiar şi Hidişan, care la finalul săptămânii trecute a fost menajat de tehnicieni, după ce a simţit o înţepătură în zona feselor. Din păcate, pe lângă Amadio, un alt portar a „căzut la datorie". Este vorba de Bodea, tânărul goal-keeper al arădenilor fiind trimis acasă încă de duminică după-amiază, deoarece acuza probleme acute de sănătate.

Atacant, în probe

De luni, în cantonamentul UTA-ei de la Moneasa, a sosit un atacant masiv, numele său fiind Alexandru Martinescu. Acesta a evoluat, în trecut, la Voinţa Sibiu, având şi o contribuţie majoră la promovarea echipei, anul trecut, când a marcat la baraj. În prima divizie nu a mai jucat mai deloc (doar în cinci partide, pe final), iar acum a fost recomandat de antrenorul Marius Baciu (prieten cu Roli Nagy), care e cu Flacăra Făget în pregătiri, chiar la Moneasa. Până la finalul săptămânii viitoare, Martinescu trebuie să demonstreze ce poate, iar apoi se va lua o decizie în privinţa sa. A surprins, oarecum, prezenţa lui Dan Ţapoş alături de UTA, încă de la începutul pregătirilor, iar apoi în cantonamentul de la Moneasa. Se ştie, acesta şi-a dat demisia de la UTA, deoarece nu a fost plătit „un car de vreme", însă a spus că va răspunde prezent când va fi solicitat de UTA. Practic, va fi plătit pentru cât va lucra.

„Nu s-a schimbat nimic, e aceeaşi situaţie. Eu vin şi îmi fac treaba la UTA, sufletul şi acum trupul sunt aici la UTA. 12 ani sub culorile alb-roşii nu se pot şterge aşa uşor. Asta, chiar dacă am avut de plătit tribut dragostei faţă de clubul fanion al Aradului, financiar vorbind. Oricum, colectivul de la UTA este unul deosebit, îmi face plăcere să lucrez în mijlocul lui" - a spus Dan Ţapoş.

LEO SFÂRA
leo.sfara@informmedia.ro

Amadio poate fi recuperat

Dan Ţapoş, omul care antrenează portarii la UTA, spune că Remo Amadio poate fi recuperat până la startul returului. „Îmi pare rău de accidentarea lui Amadio, că nu a prins această perioadă de pregătire, căci e un portar pe care ne bazăm. Sper ca la întoarcerea din cantonament să-l punem pe picioare, să-i reactivăm pregătirea fizică. El ar putea reveni mai repede decât s-ar putea crede" - a spus Ţapoş.

Semne bune anul are pentru pistolarii arădeni

ARAD. Zilele trecute, Poligonul „Sorin Babii" din oraşul nostru a găzduit ultima etapă preliminară din cadrul Campionatului Naţional de aer comprimat. Cinci dintre pistolarii secţiei de tir a Clubului Sportiv Municipal Arad au urcat pe podium, după cum urmează: Marius Cenădan - loc I, seniori (record personal, cu 1577 puncte); Izabela Troeschi - loc II şi Alexandra Morar- loc III, junioare; Mădălina Malicski şi Casian Codrean - ambii loc III, juniori II. Aproape de o clasare în medalii au mai fost: Loredana Sabău - loc IV, junioare; Melisa Nunciu - loc V, junioare II; Gheorghe Pop - loc IV, seniori şi Marcel Bartoş - loc V, seniori.

Pistolarii cei mai buni la aceste cinci etape preliminare vor trage după medalii, în luna februarie, la Bucureşti. „Sper să ne întoarcem acasă cu cât mai multe medalii" - a punctat Vasile Păltinean, director general adjunct la CSM Arad. **JA-D.S.**

Blestemul de a fi antrenor

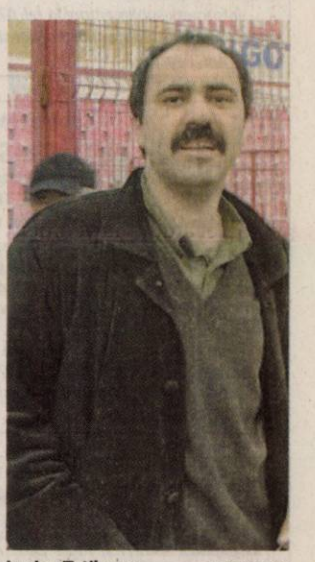

Lucian Tetileanu FOTO: FAN

SEBIŞ. În decembrie anul trecut, Gheorghe Feieş, omul care le face şi desface pe toate la Sebiş, ni-l prezenta pe Petru Grosu drept antrenorul care va sta cel puţin un an şi jumătate pe banca grupării fotbalistice de Liga III de la poalele Munţilor Codru Moma. După doar 30 zile, invocând motive de sănătate ale tehnicianului (ar fi cazul să se introducă vizita medicală obligatorie şi la antrenori !?), salvatorul Grosu este înlocuit cu Lucian Tetileanu.

În fapt, vorbim despre o revenire. După şase ani. Din raţiuni morale. Pariorii mizează deja pe faptul că pe Tetileanu nu-l va prinde tricoul la Sebiş. Şi cota e una extrem de mică... **JA-D.S.**

Cupa Unirea merge la Sântana

ARAD. Sala de sport a Universităţii Aurel Vlaicu a fost gazda ediţiei 2012 a competiţiei fotbalistice Cupa UNIREA. Integraţi prin AS Columna în programul „grassroots" al UEFA, peste 40 de tineri instituţionalizaţi în cadrul centrelor DGASPC Arad şi-au disputat trofeul pus în joc şi premiile oferite de Federaţia Română de Fotbal, constând în mingi şi diplome.

Echipa învingătoare a Cupei Unirea FOTO: DAN PÎRVULESCU

Au participat: Casele de tip familial Sântana, Centrul de terapie ocupaţională Tabacovici, Locuinţele protejate Ceahlău şi Mierlei, dar şi o echipă formată din educatori ai direcţiei.

Trofeul a intrat în posesia echipei CTF Sântana, iar cel mai bun jucător al turneului a fost declarat Emanuel Calancea (CTF Sântana), component al echipei României pentru competiţia mondială „Homeless". **JA-D.S.**

Şiriana este a patra finalistă

ŞIRIA. Cu AC Şagu abandonând competiţia după două jocuri şi Olimpia Bujac retrăgându-se în faza semifinalelor (!?), zona Memorialului Nicolae Ardelean la fotbal în sală de la Şiria a dat câştig de cauză gazdelor de la Şiriana, 3-1, în finala cu UTA II. Podiumul a fost întregit de Şoimii Tauţ.

Echipa primarului Valentin Bot devine, astfel, a patra finalistă a întrecerii, ultimele două locuri vacante fiind decise, în week-end, la zonele de la Curtici şi Gurahont. **JA-D.S.**

Bonus, o neprezentare!

ARAD. Biroul Executiv al Asociaţiei Judeţene de Fotbal Arad a venit în întâmpinarea membrilor afiliaţi şi a decis completarea şi modificarea unor articole din Regulamentul de Organizare a Activităţii Fotbalistice din Campionatul Liga IV şi Campionatul Judeţean, ediţia 2011-2012, care vizau neprezentările şi cazul de forţă majoră.

Astfel, dacă echipa nu se prezintă, întârzie sau nu prezintă carnetele de legitimare la trei jocuri (nu, două, ca până acum) în acelaşi campionat, ea va fi exclusă din competiţie şi retrogradată în eşalonul imediat inferior (art. 19, punctul a).

O completare importantă s-a făcut şi la art.16: În caz de forţă majoră o echipă poate amâna un joc din cauze medicale, atunci când pentru 2/3 jucători din echipă (minim şapte jucători) se prezintă adeverinţă medicală emisă de cabinetul de medicină sportivă sau în urma unei spitalizări. **JA-D.S.**

SC LIDIA SRL ARAD *ANGAJEAZĂ*

CONFECŢIONERE CU EXPERIENŢĂ ÎN DOMENIUL TEXTIL

LA URMĂTOARELE MAŞINI: TRIPLOK, LINIARĂ.

Cerinţe: OBLIGATORIU cunoaşterea ambelor maşini

INFORMAŢII: 0728031688; 0722139015; 0257/250078 (700848)

SC **Lori Comimpex** SRL cu sediul în Arad, str. Bicaz nr. 1-5, J02/1299/1992, RO1682747, tel./fax. 0257/278754, 0257/278866, doreşte să obţină autorizaţie de mediu pentru punctul de lucru din Arad, str. Bicaz nr. 1-5, J02/1299/1992, RO1682747, tel./fax. 0257/278754, 0257/278866, unde se desfăşoară activitatea de „fabricare încălţăminte", cod CAEN 1520, în scopul de producţie, având ca principale faze ale procesului tehnologic următoarele:

- croit
- subţiat
- cusut
- introdus calapod
- control
- ambalat

Măsurile de protecţie a factorilor de mediu:

Apa: canalizare oraş

Aer: ventilatoare şi hote

Sol: platforme betonate

Gestiunea deşeurilor: depozitare temporară în unitate în pubele şi containere metalice.

Observaţiile publicului formulate în scris/informaţiile privind impactul asupra mediului se depun/pot fi consultate la sediul Agenţiei pentru Protecţia Mediului Arad, B-dul Dragalina nr. 16, tel. 0257/280331, 0257/280996, în timp de zece zile lucrătoare după data publicării prezentului anunţ. (736690)

Cabinet Individual de Insolvenţă

NIŢU ELISABETA VERONICA

în calitate de lichidator judiciar ANUNŢĂ TOŢI CREDITORII

SC GES&IT DEPENDET SRL

cu sediul în Arad, Str. Dâmboviţei, Nr. 31/B, Jud. Arad, având CIF: **23511470**, înmatriculată la Oficiul Registrului Comerţului de pe lângă Tribunalul Arad sub nr. **J02/511/2008 că faţă de această societate a fost deschisă procedura insolvenţei prevăzută de Legea nr. 85/2006** prin Încheierea nr. 1486/30.11.2011, pronunţată de Tribunalul Arad în dosarul 5124/108/2011. Termenul limită pentru înregistrarea cererii de admitere a creantelor este data de **13.02.2012.**

*Informaţii suplimentare la tel. 0727-704.201, 0257-228.781 sau la sediul profesional al lichidatorului judiciar situat in **Arad, str. Praporgescu, nr. 29, ap. 2, jud. Arad*** (735252)

Cabinet Individual de Insolvenţă

NIŢU ELISABETA VERONICA

în calitate de lichidator judiciar ANUNŢĂ TOŢI CREDITORII

SC TOMISROM SOUNDS SRL

cu sediul în Arad, str. M. Lermontov, nr. 11, jud. Arad, având CUI: 25247767, înmatriculată la Oficiul Registrului Comerţului de pe lângă Tribunalul Arad sub nr. J02/268/2009, **că faţă de această societate a fost deschisă procedura insolvenţei prevăzută de Legea nr. 85/2006 prin Încheierea civilă nr. 1535/06.12.2011 pronunţată de către Tribunalul Arad, secţia Civilă în dosarul 5240/108/2011**. Termenul limită pentru înregistrarea cererii de admitere a creantelor este data de **17.02.2012.**

*Informaţii suplimentare la tel. 0727-704.201, 0257-228.781 sau la sediul profesional al lichidatorului judiciar situat in **Arad, str. Praporgescu, nr. 29, ap. 2, jud. Arad*** (735273)

HOTEL PRESIDENT Arad

Angajează

RECEPŢIONERE HOTEL, OSPĂTAR, OSPĂTARE
BARMAN, BUCĂTAR AJUTOR de BUCĂTAR, FEMEI de SERVICIU

Angajează *BĂIEŢI şi FETE pentru a învăţa meseria de ospătar*

Condiţii de muncă excelente. Salariu atractiv

Informaţii la sediul societăţii de pe Calea Timişorii,164
între orele 9:00-13:00 si 17:00-21:00

NOU- *Cautam dansatoare pentru cabaret- Informatii 0751161205* (732367)

S.C. MEDLINE SERVICE S.R.L.

angajează

asistenţi medicali posesori certificat membru vizat pe anul în curs, posesori carnet de conducere cat. B.

Relaţii la tel. 0728.285.762 şi 0728.285.760 (719755)

Insolvenţa SM SPRL

vinde, teren intravilan

in suprafata de 900 mp (2 parcele X 450 mp), avand toate utilitatile, situat in localitatea Pecica, jud. Arad, inscris in CF 10601, nr. cadastral 1581 – 20.000 euro + TVA, negociabil. Informatii la tel. 0745.245.844 sau www.insolventasm.ro . (732452)

SC **Data Arplast** SRL, cu sediul în Arad, str. Mierlei nr. 18, ap. 1, jud. Arad, telefon 0744.531.884, doreşte să obţină autorizaţie de mediu pentru punctul de lucru din Sânleani, str. Vii nr. 16, Grădina Poştei nr. 15-21, unde se desfăşoară activitatea de recuperarea materialelor reciclabile sortate - cod CAEN 3832, în scopul de producţie, având ca principale faze ale procesului tehnologic următoarele: colectare mase plastice, procesare, livrare către valorificatori/ reciclatori.

Măsuri de protecţie a factorilor de mediu:

- apă/sol: - bazin vidanjabil, betonat
- aer: -
- gestiunea deşeurilor - platformă betonată.

Observaţiile publicului formulate în scris/informaţiile privind potenţialul impact asupra mediului se depun/pot fi consultate la sediul APM, Arad, str. Splaiul Mureşului FN, jud. Arad, tel. 0257/280996; 0257/280331 în timp de 10 zile lucrătoare după data publicării prezentului anunţ. (736408)

SC DUMAGAS TRANSPORT S.A. cu sediul in Craiova, judetul Dolj, lider pe piata de transport si logistica in Romania si Europa de est, datorita expansiunii sale in domeniu , selecteaza in vederea angajarii personal corespunzator pentru postul de

CONDUCATOR AUTO categoria C+E:

- pentru transport marfa pe intern si in Europa.

Se ofera conditii de lucru intr-o echipa omogena de profesionisti si salariu atractiv.

Relatii la telefon: 0251/307601; 0372512074; 0729884644.

sau la adresa de e-mail: transport@dumagas.ro. (732496)

RCS & RDS cel mai important furnizor privat de servicii de comunicatii din Romania, ***angajeaza :***

Tehnician Operator Retea

Descrierea postului:

- Preluarea, identificarea si remedierea defectiunilor aparute la locatia abonatului;
- Comunica catre Dispecerat punerea in functiune a serviciilor;
- Intocmirea de rapoarte lunare si orice alte sarcini stabilite de catre superiorul direct.

Cerinte:

- Absolvent studii medii tehnice ,de preferinta profil electrotehnic
- Experienta pe o pozitie similara constituie un avantaj;
- Rezistenta la stres;
- Bune abilitati de comunicare;
- Disponibilitate la program flexibil;
- Atitudine proactiva si orientata catre client;
- Permis de conducere categoria B.

CV-urile se depun la sediu din Arad, str. Gr. Alexandresu nr. 25-27, sau pe fax la nr. 0357400440 (719673)

SC **Euro Vest Transit** SRL, titular al proiectului „Modificări interioare şi exterioare, mansardare clădire existentă", anunţă publicul interesat asupra luării deciziei etapei de încadrare de către APM Arad, în cadrul procedurilor de evaluare a impactului asupra mediului şi de evaluare adecvată, pentru proiectul „Modificări interioare şi exterioare, mansardare clădire existentă", propus a fi realizat în Sânleani FN, jud Arad conform certificatului de urbanism nr. 99/28.09.2011 eliberat de Consiliul Local Livada.

Proiectul deciziei de încadrare şi motivele care o fundamentează pot fi consultate la sediul APM Arad, din Arad, str. Splaiul Mureş FN, în zilele de luni-vineri, între orele 8,30-13,30, precum şi la următoarea adresă de internet www.apmar.anpm.ro.

Publicul interesat poate înainta comentarii/ observaţii la proiectul deciziei de încadrare în termen de 5 zile de la data publicării prezentului anunţ până la data de 6.02.2012. (736403)

S.C. WEST-STOP S.R.L.

Str. Ştefan Teneţchi 34 Arad, tel. 0722.621.676, ioanciutar@yahoo.com

angajează

- şoferi TIR 7,5 -20 T intern şi internaţional cu experienţă
- mecanic camioane cu experienţă
- dispeceră cu experienţă transport internaţional
- secretară cu experienţă (728517)

ACTIV GRUP IPURL

Administrator judiciar al **S.C. ELISA OIL S.R.L**, Arad, str. Buşteni, nr. 14-16, bl. B, sc. B, ap. 5 jud. Arad, în temeiul art. 61 alin. 3 din Legea nr. 85/2006 notifică pe toţi creditorii că, prin Sentinţa Civilă 186/19.01.2012, în dosarul 45/108/2011, s-a deschis procedura insolvenţei prevăzută de Legea nr. 85/2006 împotriva S.C. ELISA OIL S.R.L Creditorii vor depune declaraţiile de creanţă până în data de **02.03.2012**, la grefa Tribunalului Arad, acestea trebuind să îndeplinească cerinţele prevăzute în art. 65 din Legea nr. 85/2006. Relaţii la telefon/fax 0257/214821. (736894)

Publicitate:
0257/210.775
0257/280.904

AN NOU NOI POSIBILITĂŢI!

CONSULTANŢĂ GRATUITĂ.

2000 EU.....de la 22 EU/LUNĂ
5000 EU.....de la 57 EU/LUNĂ
10.000 EU.....de la 114 EU/LUNĂ

Activitatea noastră prevede organizarea şi administrarea grupurilor de consumatori
ORAR : luni-vineri 9.00-17.00; sâmbătă-duminică : închis

Informaţii: WORLD INVEST HOLDING S.R.L.
ARAD BD. REVOLUŢIEI NR. 24, ET. 1, AP.12 ☎ 0357-411-415; 0772-221-204 (H-604798)

Hydro BG SRL din GHIOROC

ANGAJEAZĂ

CONDUCĂTOR AUTO PROFESIONIST

pentru autocamion cu remorcă şi braţ macara.

Detalii la telefon 0752.304.459 sau 0357.413.884. (728178)

Cabinet Individual de Insolventa **Darau Laura Gabriela** in calitate de administrator judiciar al SC MARCORIS 2008 SRL, cu sediul in Arad, Str. Gheorghe Baritiu, Nr.4, Ap.1, Jud.Arad, CUI 18976550, Nr ORC J02/1097/2008, in temeiul art.61 alin.3 din Legea 85/2006 notifica pe toti creditorii ca prin sentinta civila nr.194/19.01.2012, în dosarul 6389/108/2011, Tribunalul Arad, s-a deschis procedura insolventei împotriva debitorului SC MARCORIS 2008 SRL. Creditorii vor depune declaratiile de creanta pana in data de 02.03.2012 la grefa Tribunalului Arad, acestea trebuind sa indeplineasca cerintele prevaz. in art.65 din Legea 85/2006. Termenul de verificare a creantelor si intocmire a tabelului preliminar al creantelor este la data de 20.03.2012. Termenul de definitivare a tabelului creantelor este la 04.04.2012. Prima adunare generala a creditorilor va avea loc la sediul administratorului judiciar din Arad, B-dul Vasile Milea, Nr.10, Ap.1 la data de 09.04.2012 ora 14.00 Relatii la tel. 0722751995 (736717)

SCP EXPERT SPRL

practicieni în insolvenţă

SCP EXPERT SPRL Arad în calitate de lichidator judiciar al **SC ASFALT SRL** scoate la vânzare prin licitaţie publică, deschisă, cu strigare următoarele tipuri de bunuri:

ÎNCĂRCĂTOR FRONTAL STALOWA WOLA L 34 la preţul de 12.971 lei.

Preţurile menţionate nu includ TVA care este taxabil în conformitate cu prevederile codului fiscal.

Licitaţia pentru toate bunurile susmenţionate va avea loc la data de 15.02.2012 ora 12,00 la sediul lichidatorului judiciar din Arad, str. D. Bolintineanu, nr. 5, jud. Arad.

Listele cuprinzând bunurile oferite, preţrile de pornire în licitaţie şi regulamentul de desfăşurare a licitaţiilor se pot consulta la sediul lichidatorului judiciar.

Poate participa la licitaţie orice persoană fizică sau juridică, care până la ora licitaţiei a depus o garanţie de participare egală cu 10% din preţul de pornire exclusiv TVA al bunurilor licitate.

Informaţii suplimentare se pot obţine la telefoanele 0257 259740, 0722343784. (736894)

SC *PAB ROMANIA* SRL CU SEDIUL IN ARAD,STR.I.MARSIEU NR.8(fosta Busteni)

ANGAJEAZA:

- lacatusi confectii metalice cu experienta
- lacatusi in formare
- vopsitori industriali femei si barbati

Interviurile si proba de lucru va avea loc in Arad,str Gradina Postei nr.1,Micalaca,de luni pina sambata ,intre orele 09-17.00.

Persoana de contact: Bratan Dan,tel:0741/057834 (732336)

Gi Group ofera locuri de munca in Italia

Posturi: **Confectioner piele**

Numar: **4**

Cerinte: capacitatea de a lucra autonom pe masini de cusut, avantaj experienta in confectionarea de posete de piele.

Oferta: salariu foarte atractiv, contract de munca, conditii bune de lucru, suport lingvistic.

Pentru detalii si programari, apelati: 0730.808.034 / 0747.012.810

Pentru depunere CV: sediul GiS Arad, Str. Piata Garii, bl. A, sc. G, ap. 26, parter, sau trimiteti pe e-mail la adresa arad@gigroup.com.ro. (735145)

EVIDENŢIAZĂ-TE!

Talon valabil până în 31 martie 2012

Text: **DATA apariţiei:**.....

.....

.....

.....

.....

.....

.....

.....

Date personale:

Nume şi Prenume:

Telefon:

Buletin de identitate:

TALON + PREŢUL CATEGORIEI AFERENTE

Anunţurile se preiau zilnic, la ghişeu, până în ora 16[00], după această oră, se pot prelua doar prin intermediul sistemului online de preluare al anunţurilor disponibil pe www.jurnalaradean.ro . Anunţurile de mică publicitate din Jurnal Arădean se publică pe baza talonului din ziar
Redacţia nu îşi asumă responsabilitatea pentru conţinutul anunţurilor de mică publicitate!

JURNAL ARĂDEAN

„Planta de jad" aduce belşugul

BENEFICĂ. În practica Feng Shui, anumite plante sunt considerate mai benefice decât altele. Se crede că plantele suculente, respectiv cele cu frunze groase şi pline de apă, sunt cele mai faste. Frunzele trebuie să fie rotunjite şi pline, de un verde închis intens. Aceste plante simbolizează banii şi aurul. Cel mai bun exemplu de plantă cu Feng Shui excelent este cea denumită „planta de jad" (Crassula ovata). Multe dintre casele şi restaurantele chinezilor au un ghiveci cu o astfel de plantă în apropierea uşii principale. Se crede că ea atrage în interior belşugul şi prosperitatea.

Filodendronul, cu frunze mici

NOROC. Filodendronul curgător, poreclit de chinezii din Singapore si Malaiezia „planta-banilor", este o plantă agăţătoare robustă, care se dezvoltă optim într-un sol cu multă apă. Există numeroase varietăţi de filodendron şi toate sunt norocoase. Denumirea sa botanică este Philodendron scandens. Este o plantă iubitoare de umbră, deci locul ideal pentru amplasarea ei îl constituie zonele semiîntunecate. Are frunze în formă de inimă - un contur foarte fast, colorate neuniform, în diverse nuanţe de verde. Frunzele trebuie să fie mici; dacă devin mult prea mari, înseamnă că filodendronul curgător s-a transformat într-o plantă parazită. Potrivit învăţăturilor Feng Shui, forma supradimensionată de „planta-banilor" nu mai este benefică, pentru că se hrăneşte din seva „copacului", devenind, în acest fel, ostilă. Nu o lăsa să devină parazită, pentru că Feng Shui-ul tău va avea de suferit.

Bambusul

Bambusul aduce noroc şi prosperitate, dar are şi calităţi energizante, ceea ce face planta ideală pentru a fi aşezată lângă o persoană a cărei sănătate nu este prea bună. În chineză, cuvintele „rugăciune" şi „bambus" se aseamănă foarte mult, existând credinţa că prezenţa unui bambus în casă poate spori puterea rugăciunilor.

Norocul vine de la orhidee

LUMINĂ. Alături de trandafirul japonez, orhideea este considerată, în Feng Shui, ca fiind o plantă aducătoare de noroc. Chiar dacă în mod natural floarea creşte în scorburile copacilor sau chiar pe copaci, sunt specii de orhidee care se adaptează foarte bine condiţiilor de apartament. Lumina este factorul esenţial de care au nevoie orhideele. Ele trebuie plasate neapărat aproape de fereastră, pe pervaz, ca să beneficieze de soare şi lumină. Altfel, deşi vor părea sănătoase, nu vor înflori şi farmecul lor va dispărea. Este important de ştiut că orhideele trebuie puse în ghivece sau vase transparente, deoarece până şi rădăcinile lor au nevoie constantă de lumină.

Udatul orhideelor se realizează cu moderaţie, deoarece prea multă apă le poate ucide. Atenţie, însă, la temperatura apei: să nu fie sub 10 grade Celsius. E recomandată apa de ploaie dar, în lipsa ei, putem uda orhideele cu apă de la robinet, care a stat în sticlă cel puţin 24 de ore.

Grădina Feng Shui de interior

Alege plantele care aduc prosperitate, noroc, linişte şi stabilitate, lăsând totuşi energia să circule.

AMENAJARE. Grădina Feng Shui este printre singurele pe care le poţi crea şi în interiorul casei tale. Tot ce ai de făcut este să urmezi regulile Feng Shui referitoare la locul şi modul în care plasezi plantele şi să alegi plantele care îţi vor aduce prosperitate, noroc, linişte şi stabilitate, lăsând totuşi energia să circule.

Plante lemnoase

Când începi să lucrezi la realizarea unei grădini Feng Shui, opţiunile tale pentru plante sunt limitate. Plantele Feng Shui trebuie să reprezinte cele cinci elemente universale: pământ, foc, apă, metal şi lemn.

Lemnul poate fi găsit în plantele cu tulpină lemnoasă, cum este iasomia, care creşte mai ales în exterior. O altă variantă de a aduce lemnul în căminul tău este să achiziţionezi bonsai. Aceste plante în miniatură sunt bogate în volum pe orizontală şi se spune că simbolizează bunăstarea, avantaj de care va profita şi casa ta dacă incluzi bonsaiul în gradina interioară.

Fără buchete de flori

Dacă îţi place să-ţi decorezi casa cu flori, nu folosi niciodata buchetele de flori în vază. Legile Feng Shui spun că florile, odată tăiate, sunt considerate moarte şi lucrurile care nu mai au viaţă în ele reprezintă surse de energie negativă pentru casă. Deci, foloseşte întotdeauna flori în ghiveci care au flori înflorite, nu uscate sau lipsă.

Există şi un avantaj economic în a evita florile culese. Acestea au preţuri mari şi se usucă, trecând repede. Pe de altă parte, florile în ghiveci sunt o investiţie care rezistă în timp şi te bucură în fiecare an cu frumuseţea lor.

Plante (ne)recomandate

În mijlocul „grădinii" Feng Shui, poţi plasa un fir de bambus, despre care se spune că poartă noroc, deoarece combină toate cele cinci elemente Feng Shui: pământ, foc, apă, metal şi lemn. Plantele cu ţepi sau spini trebuie evitate pentru grădina de interior. Aşa că, dacă ai un cactus în casă, oricât de elegant şi interesant ţi s-ar părea, trebuie să-l duci afară. Ţepii care sunt îndreptaţi direct către o persoană radiază energie negativă către ea.

Apa este obligatorie

Apa trebuie să îşi găsească neapărat în loc în cadrul grădinii Feng Shui de interior. Apa curgătoare, care poate fi obţinută cu ajutorul unei cascade în miniatură, are un efect liniştitor şi calmant, datorită sunetului ei caracteristic. În plus, este binecunoscut faptul că o cascadă de apă absoarbe toate energiile negative din casă.

În interiorul locuinţei, mai poţi realiza şi mici bazine de apă pe care să le plasezi în colţurile goale ale camerelor sau să camuflezi colţurile prea ascuţite ale pieselor de mobilier cu ele. Apa are efectul de a anula efectele negative ale altor obiecte din casă, deci este esenţială pentru grădina Feng Shui. Puţini ştiu că apa este un element esenţial în Feng Shui, deoarece simbolizează direcţia şi seriozitatea în viaţă.

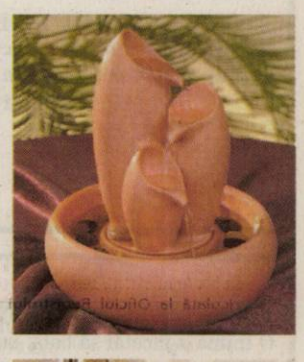

ARĂDENII SE DISTREAZĂ: ATMOSFERĂ INCENDIARĂ LA CLUB PERLA

aradon.ro

DECESE

Cu adâncă durere anunţăm decesul după o lungă suferinţă a distinsei învăţătoare

HENŢIU ANA.

Înmormântarea va avea loc miercuri, 1 februarie 2012, ora 13:00, de la capela cimitirului Pomenirea.

Fiica Dana Stăniş, ginerele Zeno şi nepotul Sergiu

Cu durerea despărţirii şi profundă tristeţe anunţăm trecerea spre cele veşnice a dragului şi bunului nostru soţ, tată şi bunic

OPREA ŞTEFAN,

la venerabila vârstă de 78 ani.

Amintirea chipului său blând va rămâne veşnic vie în sufletele noastre. Înmormântarea va avea loc miercuri, 1 februarie 2012 în satul Agrişul Mare la Biserica Penticostală.

Veşnic îndurerata soţie Doina

Cu adâncă durere în suflet anunţăm încetarea din viaţă a celui care a fost

MIHUŢ GHEORGHE.

Înmormântarea va avea loc la Cimitirul Aradul Nou în data de 1 februarie 2012, ora 14,00 la Capelă.

Prietenii lui dragi Sanda şi Claudiu

O inimă a încetat să bată, un suflet bun s-a ridicat la cer, lăsând în urmă o nemărginită durere şi un dor imens. Cu durere în suflet anunţăm decesul celei care a fost mamă, bunică, soacră:

NĂDĂBAN ELENA.

Înmormântarea va avea loc astăzi, 1 februarie 2012, ora 14,00, la Cimitirul Micălaca.

Fam. Vuşcan, fam. Stana şi nepoţii Anca şi Sorin îndoliaţi

Cu adâncă durere anunţăm decesul celui care a fost unchi

ROŞCA SIMION (PISAT),

la vârsta de 82 ani.

Dumnezeu să-l odihnească în pace! Înmormântarea va avea loc joi, 2 februarie 2012, ora 13:00, la cimitirul din Grădişte.

Familia Ştefănescu

Cu durere în suflet anunţăm decesul celei care a fost mamă, soacră şi bunică

TIPEI MARIA.

Înmormântarea are loc astăzi, 1 februarie 2012, ora 14:00, la cimitirul Pomenirea.

Familia îndoliată

Anunţurile de deces se publică GRATUIT!

Cu durere în suflet anunţăm dispariţia din viaţă, după un grav accident rutier, a unicului nostru fiu

BUFTEA GABRIEL,

la vârsta de numai 32 ani.

Corpul neînsufleţit este depus la capela cimitirului din Grădişte. Înmormântarea va avea loc astăzi, 1 februarie 2012, ora 14:00, la cimitirul din Grădişte.

Părinţii Buftea Dorin şi Gabriela

CONDOLEANŢE

Suntem alături de colega noastră Ştefănescu Doina în aceste clipe pricinuite de moartea unchiului. Dumnezeu să-l ierte şi să-l odihnească în pace!

Colectivul Compartimentului Fizioterapie S.C.U.J.A.

Suntem alături de familia Buftea în aceste momente dureroase pricinuite de moartea fulgerătoare a unicului fiu.

Toţi locatarii Bl. 30, str. Iuliu Maniu

Întristaţi suntem alături de familia Buftea acum când îl petrec pe ultimul drum pe fiul lor

BUFTEA GABRIEL

din Arad.

Sincere condoleanţe.

Familia Roţ

Un omagiu, o lacrimă şi o floare pentru fiinţa dragă care a fost

NĂDĂBAN ELENA.

Dumnezeu s-o aibă în paza Sa. Nepoţii Anca şi Sorin

Cu adâncă durere în suflet anunţăm dispariţia din viaţă, după un grav accident a iubitului nostru prieten

MIHUŢ GHEORGHE,

81 ani.

Nu te vom uita.

Sanda şi Claudiu

Cu profundă tristeţe în suflete ne despărţim de iubita noastră mamă şi bunică

TIPEI MARIA.

Fiul Emil şi nepotul Emil-Bogdan

Cu adâncă durere în suflet trişti şi înlăcrimaţi ne despărţim de cea care a fost mamă, soacră şi bunică dragă

TIPEI MARIA.

Bunul Dumnezeu s-o odihnească în pace!

O vor plânge mereu fiul Pavel şi familia

COMEMORĂRI

Azi 1 februarie se împlinesc 20 de ani de la trecerea în nefiinţă a celui care a fost

GHEORGHE MARTINESCU

din Cuvin.

Vei rămâne veşnic în sufletele noastre. Dumnezeu să te odihnească în pace!

Familia Martinescu din Cuvin şi familia Martinescu din Arad

Timpul s-a scurs, dar nu a reuşit să-l şteargă din inimile noastre pe bunul nostru prieten

„COŞICĂ".

O lacrimă şi o floare.

Eugen şi Duţi

În memoria verişorului meu

COŞA TEODOR (ALEX),

pentru că „viaţa celor morţi se află în amintirea celor vii", Dumnezeu să-l ierte.

Cati

Ziua de 1 februarie ne va aminti veşnic de tine, suflet drag şi bun

GICĂ BUHĂESCU.

Lacrimi, flori şi lumânări aprinse pe tristu-ţi mormânt.

Mariana, Vasile şi Vlad

Miercuri, 1 februarie se împlineşte 1 an de când a trecut la cele veşnice iubitul nostru soţ, tată, socru şi bunic

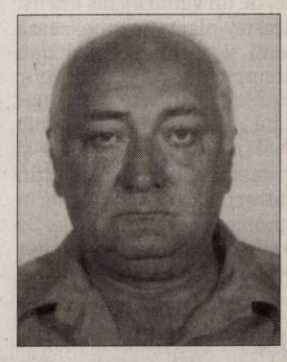

FONTA VASILE.

Odihneşte-te în pace.

Te plânge mereu, familia

Astăzi, 1 februarie 2012 se împlinesc 9 ani de când ai plecat dintre noi dragul nostru soţ, tată, socru, bunic şi străbunic

IOAN ŞIMĂNDAN

din Curtici.

Dumnezeu să-ţi dea odihnă veşnică şi să te aibă în grija Sa.

Familia

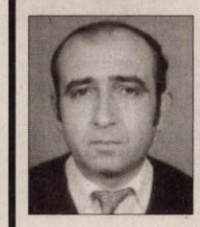

O dragoste atât de mare,/ Ce ţi-am purtat-o în viaţa mea,/ O plâng azi fără încetare,/ Şi-n veci n-o voi putea uita,/ Când ai plecat ai luat cu tine,/ O parte din inima mea,/ Şi mi-ai lăsat în loc durerea/ Şi-un dor, ce nu se poate măsura, iubitul nostru soţ, tată şi bunic

COŞA TEODOR.

Soţia Lenuţa, fiul Ovidiu, fiica Ionela cu soţul Dinu şi nepoata Raisa

---

Se împlinesc 23 de ani de la plecarea spre cele veşnice a celui care a fost un bun tată şi bunic

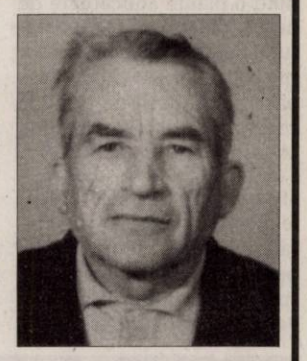

IOAN STUPARU.

Nu te vom uita niciodată.

Fiica Cati şi nepoţii Alin şi Adi

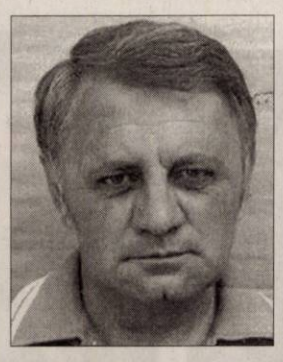

Comemorăm cu tristeţe împlinirea a 9 ani de când a plecat dintre noi învăţător

MIRCEA VANCU

din Şiria.

Dumnezeu să-l odihnească!

Soţia Stela

Publicitate 0257-210.775

Mult dor, multe lacrimi şi durere în sufletele noastre, acum când se împlinesc 2 ani de când scumpa noastră mamă şi bunică

LULAŞ MARIA

ne-a părăsit. Nu te vom uita niciodată! Te căutăm mereu în gând, te strigăm. Dumnezeu să te odihnească în pace!

Fiicele Jenica şi Olentina şi nepoţii tăi dragi Alin, Gabi, Vali, Alex şi Florin

Azi . februarie 2012 se împlinesc 2 ani de când un suflet nobil care ne-a iubit şi a fost alături de noi, draga noastră soţie, mamă şi bunică

KALMAR DOINA VIRGINIA

a plecat dintre noi. Dumnezeu să te odihnească!

Îndureraţi, soţul Ioji şi copiii

GARSONIERE

• **Cumpăr cu** plata pe loc!!! garsonieră, apartament una cameră, 0752.510.776. 735431

• **Vând garsonieră** confort 1, etaj 3/4, Poetului P3, contorizată. Preţ 15.500 Eur/negociabil. Tel. 0745.694.789. 732435

• **Vând garsonieră** UTA, 34 mp, amenajată, 12.800 Eur. Tel. 0747.543.723. 719908

• **Vând garsonieră,** cf. I, Confecţii, et. 3, preţ 14.800 Euro. Telefon 0770.639.619. 734844

AP.2 CAMERE-ARAD

• **Închiriez 2** camere lux, ultracentral, 0729.274.880. 718968

• **Cumpăr cu** plata pe loc apartament 2 camere. Tel. 0744.849.390. 735888

• **Vând apartament** două camere, zonaTic-Tac, situat pe soare, preţ bun, 0744.645.923, 0740.045.977. 715413

• **Vând apartament** ultracentral, două camere, 100 mp, stare foarte bună, persoană fizică, 41.000 Euro, negociabil. Telefon 0721.706.902. 721313

• **Vând apartament** 2 camere, bloc nou cu centrală pe gaz, izolat în 8 cm, cu parcare în curte cu toate utilităţile, str. Cocorilor nr. 5, 0762.213.545. 678984

• **Vând apartament** 2 camere, Vlaicu, etaj intermediar, 25.000 Eur/negociabil, 0729.274.880. 719053

• **Vând apartament** 2 camere, Micălaca, et. II, 30.000 Euro, 0722.606.448. 736818

AP.3CAMERE-ARAD

• **Apartament 3** camere, Vlaicu, Z-uri, decomandat, confort 1, 27.000 Eur, 0746.522.148, 0744.241.122. 736746

• **Persoană fizică** vând urgent apartament 3 camere, et. 2, central cu privire spre B-dul Revoluţiei. Telefon 0721.406.823 sau 0722.742.978. 736556

• **Vând apartament** ultracentral, 28.000 Eur, 100 mp, 0729.687.051. 718390

• **Vând apartament** 3 camere, renovat, Podgoria, etaj 2 din 4,☎ 0741.565.573. 715332

• **Vând apartament** 3 camere- Boul Roşu-decomandat, 31.000 Eur. Tel. 0756.310.014; 0755.814.902. 719903

• **Vând apartament** 3 camere, Eminescu, 166 mp, parter stradal, 55.000 Euro. Telefon 0257/228411. 734843

• **Vând urgent** apartament ultracentral, et. 1, 3 camere, bucătărie, 2 intrări, 2 băi, pivniţă, cămară alimente. Dotări: termotecă, aer condiţionat, utilităţi individuale, pretabil sediu firmă, preţ 58.000 Euro, negociabil. Telefon 0771.223.799. 729089

AP.4CAMERE-ARAD

• **Vând apartament** 4 camere la Z-uri, decomandat, 127 mp, 40.000 Euro, negociabil. Telefon 0757.461.589. 734849

APARTAMENT LA CASĂ

• **Vând apartament** la casă, ultracentral, 190 mp, amenajat lux, stil clasic. Tel. 0744.770.917, 0723.268.475. 737286

CASE-ARAD

• **Vând casă** în Micălaca, 4 camere, 2 băi, bucătărie, hol, garaj, grădină şi curte. Preţ negociabil. Informaţii tel. 0766.271.099. 732404

• **Vând casă** în Mureşel, izolată termic, toate utilităţile, 0741.565.573. 715333

• **Vând casă** în zona Tabacovici, Gai (centură), Bujac, proprietate. Telefon 0746.046.094. 719859

• **Vând casă** str. Ceahlău, SC=140 mp, teren 770 mp, intrare comună. Preţ 65.000 Eur. Tel. 0741.150.068. 717109

• **Vând casă+** teren 1.600 mp în Gai- Centură, preţ negociabil. Tel 0757.653.660. 728362

CASE-JUDETUL ARAD

• **Vând casă** ţărănească în Pecica, str. 415, nr.9, ocupabilă, teren 1116 mp. Tel. 0746.031.536. 717101

• **Vând casă** şi banzic în loc. Horia. Telefon 0257/382251 şi 0730.064.538. 717113

• **Vând casă** şi loc de casă şi vie, toate în Cuvin. Accept plata în 3-4 rate. Tel. 0723.791.460. 732407

• **Vând casă** mare în Cuvin sau schimb cu casă în Arad. Telefon 0740.535.576, 0744.479.306. 736413

• **Vând 2** camere, Tauţ nr. 283, bucătărie, baie, anexă 2 camere, foişor piatră, grădină 3.200 mp, vie, pomi, 18.000 Euro. Informaţii telefon 0770.387.995, 0357/435637. 734893

VILE-ARAD

• **Vând vilă** Aradul Nou, living+2 camere parter+ etaj, 0730.282.506. 718124

• **Vând vilă** în Vlaicu, 6 camere, 2 băi, bucătărie mobilată, SC 175 mp pe un teren de 409 mp, toate utilităţile, pretabil pentru casă de locuit, birouri, cabinete medicale etc., preţ 150.000 Euro, negociabil. Telefon 0753.094.060. 716892

SPATII COM-ARAD

• **Vând urgent** spaţii comerciale în str. Crişan nr.10 sau închiriez spaţii comerciale pentru instituţii sau firme. Preţ negociabil. Tel. 0765.000.770. 728501

• **11.500- mp şoseaua- NĂDLAC,** FS mare, Proiect- HOTEL, utilităţi, 0722- 257409. 736782

TERENURI LOCAL

• **Vând teren** 5.000 mp, centura Micălaca, FS, urbanism, 23.000 Euro. Telefon 0744.849.390. 734845

TERENURI JUDET

• **Vând ieftin** teren intravilan, 930 mp, Iratoş, 14 km Arad. Tel. 0771.338.571. 719054

• **Vând teren** cu construcţie în localitatea Livada. Tel. 0753.511.230, 0745.311.058. 735153

• **Vând 700** mp intravilan loc. Cicir, 0723.430.122. 736574

IMOBILE CHIRII

• **Închiriez (ofer)** apartament central, 2 camere, semidecomandat, mobilat, dotări cablu, renovat recent. Preţ negociabil. Tel. 0721.375.633. 736714

• **Închiriez apartament** 2 camere, contorizat total, mobilat, cablu, internet, 0770.697.288. 719945

• **Închiriez apartament** 2 camere, ultracentral, termotecă, amenajat pentru birouri, 0744.804.269. 719947

• **Închiriez apartament** 2 camere, zona 300, lângă facultate. Telefon 0728.364.164, 0743.158.079. 728405

• **Închiriez apartament** cu 2 camere, mobilat, zona Mioriţei. Tel. 0745.614.748. 732433

• **Închiriez apartament** 3 camere, Micălaca, 100 Eur+cheltuieli, 0745.568.825. 732483

• **Închiriez apartament** zona Spitalul Judeţean Intim, 0745.792.400. 734791

• **Închiriez apartament** 3 camere, Alfa, mobilat, utilat complect 200 Eu+ garanţie. Telefon 0745.907.177. 734832

• **Închiriez apartament** 1 cameră zona Primăriei, mobilat, utilat. Tel. 0721.825.890. 735123

• **Închiriez apartament** 2 camere, Micălaca, zona 300, mobilat şi complet utilat. Tel. 0745.604.162. 735151

• **Închiriez apartament** 2 camere mobilate, Miorita, 130 Eur+garanţie. Telefon 0744.523.315. 735212

• **Închiriez apartament** 2 camere mobilat, contorizat, zona 300, 0723.291.317. 735246

• **Închiriez apartament** 1 cameră, confort 1, mobilat, zona Grădişte, lângă pod, termen lung, 100 Eur/lună+ garanţie. Tel. 0726.771.241, 0257/276620. 736330

• **Închiriez apartament** 1 cameră, mobilată+ anexe, zona Ziridava. Telefon 0257/267420. 736809

• **Închiriez apartament** str. Plevnei (casa cu lacăt), 2 camere, bucătărie, baie, încălzire pe gaz, cu 600 lei lunar. Informaţii telefon 0257/415154 sau 0743.849.242. 737677

• **Închiriez apartament** 1 cameră zona 300. Tel. 0771.503.584. 737937

• **Închiriez camere** muncitori, confort +prânz, Turnu, 30 lei, 0723.600.510. 732334

• **Închiriez garsonieră** mobilată confort 1, zona Confecţii, Bl.17, etaj 3, 100 Eur+100 garanţie. Rog seriozitate, 0752.620.082, 0742.423.726. 732465

• **Închiriez garsonieră** mobilată în zona Micălaca. Informaţii 0724.940.575, 0723.709.166. 734876

• **Închiriez garsonieră,** conf. I, zona Confecţii, garanţie 150 Euro, chirie lunară 80 Euro, 0727.604.850. 736882

• **Închiriez garsonieră** confort 1, Miorita, mobilată, utilată, 100 Eur + 150 garanţie, 0754.368.114. 737980

• **Închiriez termen** lung apartament 2 camere, decomandat, toate utilităţile, nou zugrăvit+garaj, bloc select, Z 27 sc. A. Rog seriozitate, 0724.896.823. 736892

• **Închiriez 1** cameră, UTA, Vlaicu, 160 Eur, 0729.274.880. 718680

• **Închiriez 4** camere UTA, Vlaicu, 350 Eur, 0729.274.880. 718827

• **Caut să** închiriez casă de lux 2-3 dormitoare, Arad. Ofer maxim 800 Eur, 0744.849.390. 735135

• **Dau în** chirie apartament 2-3 camere, mobilat, Podgoria, 200-250Euro. Tel.0726.289.694. 736813

• **Oferim spre** închiriere garsonieră în Micălaca lângă Billa. Telefon 0257/218276, 0770.288.139. 735241

• **Vând dau** în chirie hală, 500 mp+ curte, str. Ghiocelor nr. 38, 0757.621.897. 662896

• **Doresc să** închiriez apartament cu 2, 3 camere sau garsonieră. Tel 0723308286 30302

SPATII COM-ARAD

• **Închiriez birouri** mobilate/ nemobilate, preţuri accesibile, zona 6 Vânători, 0758.815.636. 716896

• **Închiriez spaţiu** comercial 100 mp- zona Piaţa Mihai Viteazul. Tel. 0757.461.589. 734848

• **Închiriez spaţiu** 6- încăperi, 2- băi, renovat- ultramodern, ideal birouri, Zona-PRIMĂRIE, 0730- 232545. 736788

• **Salon coafură,** zona Intim, închiriez scaun coafură. Informaţii 0724.782.776. 735178

• **Vând sau** închiriez spaţiu comercial, str. Cocorilor, nr. 5, 278 mp sau jumătate. Telefon 0746.194.428. 734811

OFERTE LOCURI DE MUNCA

• **Închiriez post** lucru manichiură- pedichiură, zona Vlaicu, pe principală, 0742.651.211.

• **Alimentara P-ţa** Catedralei angajează vânzătoare, casiere, studii medii. Tel. 0726.227.377.

• **Angajăm şofer** cu atestat ADR pentru comunitate, 0722.652.002.

• **Angajăm şofer** profesionist pentru transport internaţional. Telefon 0726.366.160.

• **Angajăm agent** comercial distribuţie produse panificaţie. Tel. 0730.030.113. 726103

• **Angajăm barman- ospătar** (fete). Tel. 0769.005.700, 0722.355.952.

• **Angajăm contabil** şi magazioner. Telefon 0741.082.278.

• **Angajăm coordonator** transport cu experienţă şi atestat transport marfă şi persoane. CV la: metcomp@arad.ro 732335

• **Angajăm gestionar** magazie produse de panificaţie, 0730.030.119.

• **Angajăm personal.** Cerinţe: îndemânare şi acuitate vizuală. Telefon 0745.969.595. 734975

• **Angajăm vânzătoare** pentru gheretă alimentară non- stop, 0724.046.575.

• **Angajăm vânzătoare- gestionară** cu experienţă, Piaţa M.Viteazul (hală), salar motivant, 0374.006.059.

• **Angajez barman(ă).** Telefon 0745.102.375.

• **Angajez urgent** vânzătoare kebab. Rog seriozitate. Tel. 0742.823.882.

• **Fermă zootehnică** modernă, Arad, angajăm mulgători. Salariu atractiv. Telefon 0788.602.555.

• **Firmă pază** angajez 5 agenţi pază (femei). Informaţii telefon 0744.607.104. 736379

• **Firmă profesională** de curăţenie angajează femei şi bărbaţi. Telefon 0257/270606.

• **Restaurant ultracental** angajez bucătar cu experienţă, salar atractiv. Telefon 0731.337.088.

• **Salon de** înfrumuseţare căutăm manichiuristă cu experienţă. Tel. 0744.773.563.

• **SC angajează** conducător auto, posesor card tahograf. Telefon ☎0722.674.407. 736392

PRESTARI SERVICII

• **A A** Acord Garanţie 2 ani reparaţii maşini spălat,0744.241.398, 0357/401569,0257/259146. 734847

• **Avantajos!! Cursuri** autorizate orice meserie. Preţuri minime 250 lei, rate, sprijin angajare. Tel. 0751.855.929, 0726.964.482, cursuri_calificare_autorizate@yahoo.com 719519

• **Ofer masaj** la domiciliu, serios, învăţat în străinătate, 0770.311.981, Vágó. 736610

CONSTRUCŢII

• **Vând lemne** foc esenţă tare, tăiate, crăpate. Preţ convenabil, 0721.592.572. 732501

• **Vând lemne** foc, esenţă tare. Tel. 0722.643.354, 0752.661.957. 693625

AUTO ROMANESTI

• **Vând Logan** 1,4 MPI 2005, toate dotările, 3.700 Euro, negociabil, 0744.958.818. 734870

AUTO STRAINE

• **Vând autoturism** Daewoo Leganza, an fabricaţie 2000, înmatriculat, acte la zi, stare excepţională, motor 2.000, benzină. Preţ 2.700 Eur. Tel. 0766.414.643. 736824

• **Vând Chevrolet** Lacetti 1,8 benzină, 2007, full option, stare perfectă, 5.700 Eur/negociabil. Tel. 0723.282.502. 727160

• **Vând Hyundai** Accent 1,5 Diesel, toate dotările 2006, 5.500 Euro, 0744.958.818. 734869

RULOTE-REMORCI

• **Vând camionetă** Mercedes Atego util, 5tone, cabină dublă cu pat,0722.635.237. 732325

ELECTRONIC PLUS

• **Vindem electrocasnice second, frigorifice, maşini spălat haine- vase, uscătoare, aragaze gaz- electrice, televizoare, anvelope, vitrine comerciale. Reducere pentru schimb, rate. Telefon 0744.796.542.** 661233

MOBIDOM

• **Vând mobilă** dormitor şi cameră de zi, puţin folosite. Telefon 0740.051.627. 735250

• **Vând sufragerie** lemn masiv cireş, sculptată. Telefon 0745.534.654. 693658

PIERDERI

• **Pierdut chitanţier** şi facturier PFA Paven Claudia Simona, CUI 27728872 seria A, F02/1647/2010, Sântana- Arad. Le declar nule. 736785

• **Pierdut legitimaţie** nr. 1462, eliberată de Ministerul Finanţelor Publice D.G.F.P. Arad pe numele Paul Margareta- Liliana. O declar nulă. 736786

• **Pierdut poliţă** asigurare AXA seria AP 0009161 pe numele Cociuba Floare. O declar nulă. 736459

• **Pierdut poliţă** asigurare AXA seria AP 0009941 pe numele Cociuba Gavilă. O declar nulă. 737062

• **S.C. Phone** Easy S.R.L., pierdut autorizaţii funcţionare şi aviz orar nr. 2117; 2118; 1691 şi 1692 /27.08.2007. Le declar nule. 732326

PLANTE-FLORI

• **Vând cartofi la domiciliu, 10 kg=10 lei, 150- 180 kg.Tel. 0723.403.650.** 732313

• **Vând grâu** şi baloţi lucernă. Telefon 0743.029.943. 736599

ANIMALE-PASARI DOMESTICE

• **Cumpăr vaci** pentru sacrificat. Tel. 0743.330.838. 736054

• **Vând grăsuni** de 20- 50 kg şi porci graşi 90- 100 kg, asigur transport în oraş, 0727.452.994, 0724.239.979. 732458

• **Vând 1** capră gestantă. Telefon 0771.770.173. 734868

• **Vând 20** oi şi 2 iepe. Telefon ☎0746.965.394. 717114

MASINI,UTILAJE,INSTALATII

• **Vând tractor** John Deere 250 CP, 6,5 m, Belarus 80 CP, Dewitt Brand 70 CP, plug 4 cap reversibil, scalificator 7 ghiare 2 m. Tel. 0722.255.419. 736716

AFACERI

• **Vând restaurant** cu bar, ultracentral. Tel. 0731.337.088.

• **Vând urgent** şi ieftin afacere profitabilă- alimentara, ultracentral sau preluare magazin, chirie foarte mică cu stoc total marfă predominant din Ungaria, rafturi aluminiu, vitrină lactate şi mezeluri, casă marcat, birou, profit minim 800 Euro/lună. Telefon 0756.064.549.

CITAŢII

• **Vasiu Monica** domiciliată în Horia nr. 124A este citată în 22.02.2012 la Judecătoria Arad, sala 215, în Dosarul 37/55/2012- divorţ. În caz de neprezentare se judecă în lipsă. 736613

DIVERSE

• **Cumpăr argint(pastile),** cupru, cositor, nichel,la preţuri foarte bune. Tel.0749.648.118, 0751.881.407. 726944

• **Cumpăr cupru,** alamă, aluminiu, inox, plumb, baterii, radiatoare, fier vechi, pene. Vând purcei 40- 50 kg, 0753.790.354. 734850

• **Cumpăr fier** vechi, calorifere, cupru, alamă, aluminiu, plumb, pene vechi şi noi, baterii auto, motoraşe defecte de frigider şi maşini de spălat, cositor. Telefon 0746.414.369. 735243

• **Cumpăr nichel,** argint, cositor, cupru, alamă, aluminiu, inox, plumb, baterii, radiatoare, fier vechi, pene, vaci pentru tăiat, 0748.912.117. 734851

• **Cumpăr nichel,** argint, cositor, cupru, alamă, aluminiu, plumb, inox, baterii, radiatoare, fier vechi, pene, vaci pentru tăiat, 0748.607.706. 734852

• **Cumpăr obiecte** vechi, tablouri, monede, decoraţii, medalii, vederi, ceasuri, argintărie şi altele. Telefon 0726.078.999. 728587

• **Cumpăr pene** vechi- noi, fier vechi, baterii, neferoase, caroserii, calorifere din fontă. Ofer preţ foarte bun, 0746.608.536 735197

• **Vând ţiglă** din demolare, foarte bună. Telefon 0744.568.804. 736811

• **Vând cauciucuri de iarnă bune, 0741.234.774.** 735173

• **Vând fân** amestecat cu lucernă, baloţi mari, rotunzi, preţ negociabil, la cantităţi mari, Pâncota. Telefon 0744.190.192. 691473

• **Vând tărâţă** la 20 kg şi la 25 kg, făină TIP 550 la 10 kg şi la 50 kg la preţ avantajos, Pâncota. Telefon 0744.190.192. 688953

Program publicitate:
B-dul Revoluţiei, nr. 81
luni-vineri: 8.00-18.00, duminică: 9.00-13.00,
B-dul Revoluţiei, nr. 62
luni-vineri: 9.00-16.00.

S.C. ZENTYSS S.R.L.
Companie de productie si distributie materiale termoizolante
recruteaza pentru echipa din Arad:

Gestionar depozit – Punct de lucru Arad

Responsabilitati:
-Raspunde de receptia marfurilor si pregatirea lor pentru livrare;
-Organizeaza spatiul in depozit (recepţia, manipularea şi pregătirea produselor pentru livrare);
-Verifica şi tine evidenţa documentelor asociate intrării / ieşirii produselor din depozit;
-Receptioneaza produsele livrate, organizeaza spatiul in vederea depozitarii produselor, amenajeaza si intretine locurile de primire si livrare a produselor;
-Efectuează recepţia fizică a materialelor la intrarea în depozitele firmei si participă activ la operaţiunile de încărcare/ descărcare a materialelor la/din magazia firmei ;
-Efectuează operaţiuni de intrare în stoc a materialelor, intocmeste documentele de intrare in stoc şi semnalează eventualele neconcordanţe ;
-Înregistrează, prelucrează şi păstrează informaţiile referitoare la situaţia stocurilor si raportează lunar rezultatele activităţii de gestiune a stocului
Cerinţe:
-Studii medii;
-Experienta de minim un an intr-un post similar;
-Cunoştinţe de contabilitate primară si legislaţie gestiune stocuri;
-Cunoştinţe de operare PC (MS Office) la nivel mediu;
-Cunostinte de limba engleza la nivel mediu (constituie avantaj);
-Responsabilitate, capacitate organizatorica, orientare spre rezultate, comunicativitate, atentie la detalii, spirit de echipa;
-Rezistenta la munca in conditii de stres, flexibilitate;
-Permis conducere categoria B.
Oferta:
- Transport
Persoanele interesate sunt rugate sa trimita pana luni, **vineri, 10 februarie** a.c.

Manipulanti marfa

Descrierea postului / Responsabilitati :
- descarcarea si incarcarea marfii receptionate sau de livrat.
- manipularea marfurilor in cadrul depozitelor punctului delucru, in conditii optime
- intretinerea depozitului, spatiilor aferente depozitului si a bunurilor din dotarea depozitului
- raspunde de realizarea in conditii de calitate si in termen a tuturor operatiilor efectuate.
- raspunde de manipularea corecta a bunurilor depozitului
Cerinte:
- Studii minime
- Corectitudine , spirit de echipa
- Responsabilitate, flexibilitate
- Implicare
Bonus / beneficii:
- Transport
Persoanele interesate sunt rugate sa trimita pana vineri, **24 februarie** a.c. un Curriculum Vitae la :
S.C. ZENTYSS S.R.L, Str.
Ogorului, F.N., Arad – Biroul Resurse Umane sau pe adresa de
email : andrea.fulop@zentyss.ro specificand pozitia pentru care candideaza.

Numai candidatii selectionati vor fi contactati pentru interviu.

(735230)

CASA DE INSOLVENŢĂ RAVA SPRL
în calitate de administrator judiciar
ANUNŢĂ TOŢI CREDITORII **DEBITORULUI**
SC UNION PRODUCTION SRL

cu sediul social în Arad, Calea Timişorii, nr. 30, Jud. Arad, înregistrată la Oficiul Registrului Comerţului de pe lângă Tribunalul Arad sub nr. J2/55/2003, având Cod Unic de Inregistrare 15138835, că faţă de această societate a fost deschisă procedura insolventei prevăzută de Legea nr. 85/2006, prin Încheierea civilă nr. 93 pronunţată în data de 12.01.2012 de către Tribunalul Arad, Secţia Civilă în dosarul nr. 5842/108/2011. Termenul limită pentru înregistrarea cererii de admitere a creanţelor asupra averii debitorului este data de **27.02.2012.** În temeiul art. 76 alin. (1) din Legea nr. 85/2006 privind procedura insolvenţei, nedepunerea cererii de admitere a creanţei până la termenul menţionat atrage decăderea din drepturi privind creanţa/creanţele pe care le deţineţi împotriva debitorului. Termenul limită pentru verificarea creanţelor, întocmirea, afişarea şi comunicarea tabelului preliminar al creanţelor este data de **16.03.2012.** Contestaţiile se pot formula în termen de 5 zile de la publicarea în Buletinul Procedurilor de Insolvenţă a tabelului preliminar. Termenul limită pentru definitivarea tabelului de creanţe şi soluţionarea eventualelor contestaţii la tabelul preliminar este data de **30.03.2012**. În termen de 10 zile de la primirea prezentei notificări, pentru motive întemeiate, creditorii pot face opoziţii la deschiderea procedurii.
Debitorul **SC UNION PRODUCTION SRL** are obligaţia ca în termen de 10 zile de la deschiderea procedurii să depună la dosarul cauzei documentele prevăzute la art. 28 alin. (1) din Legea privind procedura insolvenţei.
Informaţii suplimentare la tel. (0357)428.897 sau la sediul profesional al administratorului judiciar
CASA DE INSOLVENŢĂ RAVA SPRL *situat în Arad, Str. Salacz Gyula (fosta Str. Măcinului), Nr. 3A, Jud. Arad.*

(736745)

CASA DE INSOLVENŢĂ RAVA SPRL
în calitate de administrator judiciar
ANUNŢĂ TOŢI CREDITORII **DEBITORULUI**
SC T.C.M. Construct SRL

cu sediul social în Arad, Str. Bicaz, nr. 1-5, Ap. 1, Jud. Arad, înregistrată la Oficiul Registrului Comerţului de pe lângă Tribunalul Arad sub nr. J2/1658/2006, având Cod Unic de Inregistrare 19007158, că faţă de această societate a fost deschisă procedura insolventei prevăzută de Legea nr. 85/2006, prin Încheierea civilă nr. 57 pronunţată în data de 11.01.2012 de către Tribunalul Arad, Secţia Civilă în dosarul nr. 5843/108/2011. Termenul limită pentru înregistrarea cererii de admitere a creanţelor asupra averii debitorului este data de **26.03.2012.** În temeiul art. 76 alin. (1) din Legea nr. 85/2006 privind procedura insolvenţei, nedepunerea cererii de admitere a creanţei până la termenul menţionat atrage decăderea din drepturi privind creanţa/creanţele pe care le deţineţi împotriva debitorului. Termenul limită pentru verificarea creanţelor, întocmirea, afişarea şi comunicarea tabelului preliminar al creanţelor este data de **23.04.2012.** Contestaţiile se pot formula în termen de 5 zile de la publicarea în Buletinul Procedurilor de Insolvenţă a tabelului preliminar. Termenul limită pentru definitivarea tabelului de creanţe şi soluţionarea eventualelor contestaţii la tabelul preliminar este data de **23.05.2012.** În termen de 10 zile de la primirea prezentei notificări, pentru motive întemeiate, creditorii pot face opoziţii la deschiderea procedurii.
Debitorul **SC T.C.M. Construct SRL** are obligaţia ca în termen de 10 zile de la deschiderea procedurii să depună la dosarul cauzei documentele prevăzute la art. 28 alin. (1) din Legea privind procedura insolvenţei.
Informaţii suplimentare la tel. (0357)428.897 sau la sediul profesional al administratorului judiciar
CASA DE INSOLVENŢĂ RAVA SPRL *situat în Arad, Str. Salacz Gyula (fosta Str. Măcinului), Nr. 3A, Jud. Arad.*

(736773)

Matilda şi Michelle FOTO: FAN

Se va dedica fetiţei sale

LOS ANGELES. Ajunsă la apogeul carierei sale cu o nominalizare la Oscar, la categoria Cea mai bună actriţă, pentru performanţa din „My Week with Marilyn", Michelle Williams s-a hotărât să facă o pauză în activitatea ei artistică. Actriţa doreşte să întrerupă un timp filmările pentru a se dedica fetiţei sale, Matilda.

Figura actriţei Michelle Williams le va lipsi amatorilor de film în următoarele luni. Ea vrea să se dedice celui mai frumos rol din viaţa ei, cel de mamă, ca să o vadă crescând pe micuţa Matilda, fiica ei de şase ani născută din relaţia cu regretatul Heath Ledger. Actriţa de 31 de ani şi-a anulat proiectele cinematografice şi nu va accepta altul câteva luni. „Vreau să fiu din nou mamă câtva timp", a mărturisit ea în E!. Rămâne de văzut cât o va lăsa inima să stea departe de ecran.

SURSA: AGERPRES

Doi ani l-au uitat în închisoare

NEW YORK. Stephen Slevin, 58 de ani, un american care a petrecut 22 de luni în spatele gratiilor fără să aibă drept la un proces, a primit o despăgubire de 22 de milioane de dolari din partea statului american New Mexico. Arestat în 2005 pentru că era în stare de ebrietate la volanul unei maşini furate, conform versiunii poliţiştilor, a unui prieten, după spusele contravenientului, Stephen Slevin a fost dus la izolare, în închisoarea Dona Ana din Las Cruces, în aşteptarea procesului. Însă n-a fost dus niciodată în faţa unui judecător, autorităţile uitând de el, se pare. Nefericitul a petrecut luni întregi fără să vadă lumina zilei, scrie Daily Mail. În acele condiţii, sănătatea i s-a deteriorat. Bărbatul a reuşit să iasă de la izolare în mai 2007. Transferat la un spital psihiatric din Las Vegas, starea lui s-a îmbunătăţit, dar a stat doar două săptămâni la spital, fiind apoi dus din nou la închisoare. După o lună a fost în sfârşit eliberat, iar acuzaţiile împotriva lui au fost retrase. Sora lui Stephen a denunţat tratamentul inuman la care a fost supus fratele ei. Bolnav de cancer la plămâni, Stephen Slevin a intentat proces împotriva autorităţilor pentru încălcarea drepturilor civice.

Înainte, şi după cei doi ani FOTO: FAN

A fost luat drept terorist

LONDRA. Gerard Butler a produs îngrijorare când a vrut să ia un avion. În 2001, el a participat la o audiţie pentru un rol în „Lara Croft, Tomb Raider: The Cradle of Life", alături de Angelina Jolie.

Actorul îşi aminteşte ce i s-a întâmplat după audiţie, când a ajuns pe aeroportul din Londra ca să ia avionul spre Montreal. El a povestit întâmplarea în revista Shortlist: „Ajung la aeroport şi aud: 'Domnule, vă rog să vă descălţaţi.' Atunci mi-am dat seama că pe talpa pantofilor aveam lipite mici bucăţi de pâslă". La audiţie, tehnicienii de sunet lipiseră pâslă pe tălpile pantofilor lui Butler, pentru că nu se înţelegeau prea bine dialogurile. Dar o tentativa de atentat ratată avusese loc cu câteva luni mai devreme la bordul unui avion pe cursa Paris-Miami. Atentatorul a avut încărcătura explozivă ascunsă în talpa baschetilor. Până la urmă actorul a putut urca în avion. SURSA: AGERPRES

Gerard Butler FOTO: EPA

Bebeluş de 5,96 kilograme

WASHINGTON. O femeie a adus pe lume în SUA un copil cu greutatea de 5,96 kilograme, fără anestezie epidurală şi fără cezariană, după 15 luni de la naşterea altui bebeluş, de 5,4 kilograme. Copilul, Asher, a venit pe lume joi, la spitalul Mercy Medical Center din Des Moines (statul Iowa). Mama acestuia, Kendall Stewardson, a stat şase ore în sala de naşteri şi a născut fără anestezie epidurală, care ar fi evitat sensibilitatea în jumătatea inferioară a corpului. Cu numai 15 luni în urmă, Kendall Stewardson a adus pe lume alt copil, Judah, care cântărea 5,4 kilograme la naştere, fapt pe care medicii îl consideră uimitor. SURSA: AGERPRES

www.aradon.ro
Mai multe poze cu Larisa

Larisa
Este născută în zodia gemenilor, îi place să pozeze şi să danseze.

JOACĂ
Urşii bruni Fred şi Frode au ieşit mai repede cu două săptămâni din hibernare faţă de anul trecut. FOTO: EPA

Operă de artă din cristale

NEW YORK. Se pare că Rihanna, pentru că nu mai ştie ce să facă cu banii, a comandat o imensă operă de artă din cristale, care o înfăţişează pe Marilyn Monroe, idolul său.

Nu o simplă pictură, ci o adevărată operă de artă, care a necesitat o muncă de patru luni. Atât i-a trebuit autoarei sale, artista britanică Claire Milner, să creeze din 65.000 de cristale Swarovski faţa idolului de neuitat al celei de-a şaptea arte. Artista a declarat în The Sun: „Am încercat să arăt latura strălucitoare a vieţii publice şi, în acelaşi timp, tristeţea din ochii lui Marilyn."

Claire Milner nu s-a întâlnit personal cu Rihanna: „Pentru că este celebră, totul s-a realizat prin decoratorii ei, care mi-au spus apoi că Rihannei i-a plăcut foarte mult."

Tabloul, care o înfăţişează pe Marilyn Monroe, cântăreşte 82 kg şi a costat-o pe cântăreaţă aproape 120.000 de euro, la care s-a adăugat o sumă destul de mare pentru transport.

SURSA: AGERPRES

Lucrarea din cristale FOTO: FAN

Gerul face din nou victime

Luni erau aproape 50 de morţi în Europa de Est din cauza frigului.

VARŞOVIA. Un val de frig care afectează de câteva zile Europa de Est a provocat moartea a aproape 50 de persoane, au anunţat luni autorităţile din aceste ţări, unde temperaturile scăzute se vor menţine şi în zilele următoare, relatează AFP.

În Polonia, unde au fost până la minus 27 de grade Celsius în sud-estul ţării, zece persoane au murit din cauza frigului la acest sfârşit de săptămână, a anunţat luni poliţia poloneză. În total, în această ţară au murit 46 de persoane din cauza frigului.

Hipotermie

Valul de frig care afectează Ucraina s-a soldat cu moartea a 30 de persoane în ultimele cinci zile, dintre care 12 persoane au murit de frig în ultimele 24 de ore, a anunţat marţi Ministerul pentru Situaţii de Urgenţă. Majoritatea victimelor (21) nu aveau domiciliu fix, iar cadavrele lor au fost descoperite pe stradă, a precizat el.

Aproximativ 630 de ucraineni au cerut asistenţă medicală din cauza degerăturilor şi a hipotermiei, iar peste 540 dintre ei au fost spitalizaţi începând de vineri, potrivit aceleiaşi surse. Peste 3.200 de şcoli au fost închise din cauza frigului, în 16 regiuni din ţară.

Victimele sunt adeseori persoane fără adăpost FOTO: EPA

Ger şi în următoarele zile FOTO: EPA

Temperaturile ar urma să scadă zilele viitoare până la minus 30 de grade Celsius în unele regiuni din Ucraina, potrivit serviciului meteorologic ucrainean.

În Bulgaria, presa menţiona luni cinci morţi în total din cauza viscolului de săptămâna trecută. În Serbia, trei persoane au murit sâmbătă şi duminică în vestul ţării, în Macedonia, un bărbat de 63 de ani a murit de hipotermie în regiunea Mariovo iar în Lituania au murit din cauza frigului trei persoane. În Slovacia, un bărbat de 63 de ani a fost găsit mort luni, în Cehia, un bărbat în vârstă de 26 ani a fost găsit mort pe un câmp din apropiere de oraşul Opava, în estul ţării.

În România numărul deceselor înregistrate de la emiterea avertizării de ger a ajuns la opt, iar 275 de persoane fără adăpost au fost transportate de către Ambulanţe şi SMURD la unităţi sanitare şi în centre sociale.

Specialiştii Ministerului Sănătăţii reamintesc populaţiei ca în această perioadă cu temperaturi extrem de scăzute să asculte sfatul medicilor, să evite deplasările în spaţii deschise şi expunerea la frig, să respecte regulile de igienă pentru evitarea îmbolnăvirilor şi să consume alimente bogate în proteine, fructe şi legume.

Cei care sunt obligaţi să stea mult în ger trebuie să se îmbrace bine şi să aibă mănuşi, căciulă şi fular pentru a proteja zonele sensibile ale corpului. De asemenea, persoanele vârstnice, în special cele cu afecţiuni cardiace şi respiratorii, trebuie să evite deplasările şi locurile aglomerate De asemenea, este recomandat să se evite consumul băuturilor alcoolice. SURSA: MEDIAFAX

Drumuri blocate FOTO: EPA

FONDAT 1989, APARE LA ARAD, TEL. 0257/281.802, E-MAIL: REDACTIA.JURNALARADEAN@INFORMMEDIA.RO; PUBLICITATE.JURNALARADEAN@INFORMMEDIA.RO

Interviu cu Gheorghe Falcă, primarul Aradului
PAGINA 5

JURNAL ARĂDEAN

Pietrele la rinichi tratate cu clementine
PAGINA 11

JOI
2 FEBRUARIE 2012
ANUL XXIV, NR. 6499
16 PAGINI - 1,2 LEI

-2° Temperaturile se vor situa între -8 şi -2 grade. Vântul va sufla cu 16 km/h.

DIMINEAŢA | AMIAZA | SEARA

Zâmbete în pericol FOTO: FAN

Sancţionaţi pentru impozit

ARAD. Aproximativ 10% dintre beneficiarii a trei categorii de prestaţii sociale vor rămâne fără bani în următoarele cinci luni, pentru că nu şi-au plătit impozitele pe 2011. /P.12

Oamenii străzii, în pericol

ARAD. Temperaturile cu minus din ultimele zile fac primele victime şi la Arad. Iar primii care suferă direct de pe urma gradelor minus din termometre sunt oamenii fără adăpost. 18 dintre aceştia au ajuns la spital cu hipotermie. Unul a murit. /P.8

Spre buturile adverse FOTO: JA

Dau dovadă de mult realism

ARAD. Au retrogradat anul trecut, dar au fost invitaţi să participe în sezonul viitor al Superligii. Dând dovadă de realism, Ovidiu Şerban şi CSU Aurel Vlaicu vor să crească frumos şi sănătos în eşalonul secund. /P.9

Îndatorati

Topul celor mai îndatorate state datorie publică raportată la PIB.

Grafica: Jurnal arădean Sursa: investopedia.com

Umbra lui Udrea la Olari

Primăria Olari, somată să plătească gunoiul spre firma bănuită a fi a ministrului Udrea, riscând altfel blocarea conturilor.

OLARI. Ameninţaţi cu...Udrea. Dacă ar fi să ne luăm după ce se vorbeşte prin târg şi după ameninţările celor care lucrează cu autorităţile publice, caracatiţa cuplului Udrea-Cocoş se întinde până în judeţul nostru şi acaparează serviciile publice. O firmă de salubrizare, G & E Invest, pare bine înrădăcinată în acest subiect căci, pentru a ajunge la rezultatul dorit, nu ezită, se pare, să ameninţe cu măsuri grave. Primăria Olari, ca şi instituţie, a simţit pe pielea ei ameninţările, iar acum se află într-un proces cu societatea respectivă, după ce locuitorii nu şi-au mai plătit facturile la salubritate.

Problemele au început în luna septembrie a anului trecut, când cei de la G & E Invest nu au mai venit să colecteze gunoiul din Olari, deoarece nu şi-au încasat toţi banii de la populaţie. „Au fost unii oameni care au plătit taxa de salubritate pe tot anul 2011, dar din luna septembrie nu li s-a mai ridicat gunoiul pentru că alţi locuitori ai comunei nu au plătit. Cei de la firma de salubrizare nu au ţinut cont de ceilalţi care plătiseră integral taxa", ne informează Ştefan Muscă, primarul din Olari.

Cum nu au reuşit nici ulterior să îşi recupereze banii de la populaţie, reprezentanţii din Arad ai firmei de salubrizare, care are sediul la Bucureşti, l-au înştiinţat pe primar, potrivit propriilor spuse: „Aveţi grijă că riscaţi blocarea conturilor primăriei dacă nu plătiţi din buget. Sper că nu aţi uitat că firma este a Elenei Udrea şi a lui Dorin Cocoş". Neavând fondurile necesare, dar, după cum susţine, nici dreptul legal de a plăti taxa de salubritate datorată de locuitorii din Olari, primăria s-a trezit că împotriva ei a fost deschis un proces. /P.3

Împotriva desfiinţării
Angajaţii din cadrul Spanair au protestat, din nou, ieri, în cadrul Terminalului 2 al Aeroportului Barajas din Madrid. Protestele au început în momentul în care compania şi-a anunţat intenţia de a dezvolta o linie low-cost, în detrimentul celei actuale. FOTO: EPA

Târguri arădene, audiate pentru un catalog european

Agromalim şi Ar-Medica sunt audiate pentru a putea fi înscrise într-un catalog european expoziţional.

ARAD. Evenimentele expoziţionale din oraşul nostru, organizate de Expo Arad sub patronajul Camerei de Comerţ, Industrie şi Agricultură, au depăşit cu mult limitele judeţului ajungând ca după ani şi ani de muncă să devină adevărate puncte de reper pe plan naţional şi chiar internaţional în anumite domenii.

Pentru a avea o şi mai bună recunoaştere internaţională, două dintre expoziţiile de anul trecut sunt în acest moment audiate şi urmează să fie incluse într-un catalog al târgurilor din Europa Centrală şi de Est.

„Târgurile Agromalim şi Ar-Medica sunt cele două evenimente din 2011 care sunt audiate şi vor fi evaluate de o persoană neutră organizatorilor. Această etapă este deosebit de importantă, întrucât ne dă o imagine clară a ceea ce s-a realizat în cadrul acestor evenimente, o imagine ce nu poate fi conturată de persoanele implicate în organizarea târgurilor", a spus Nicolae Băcanu, preşedintele Camerei de Comerţ Arad.

Mai mult, pentru a afla înspre ce se îndreaptă atenţia şi interesul vizitatorilor diverselor expoziţii, Expo Arad va introduce un sistem magnetizat de acces în fiecare dintre cele două hale. JA-A.P.

La inaugurare FOTO: V.G.

O investiţie mult aşteptată

TÎRNOVA. Ieri, la Tîrnova, a fost inaugurat Serviciul public comunitar de evidenţă a persoanelor, care va deservi şi locuitorii din comunele învecinate, Şilindia şi Tauţ. /P.5

Discovery intră în sala de clasă

ARAD. Pentru profesorii care vor să ţină ritmul cu elevii lor există Şcoala Discovery, un proiect dezvoltat de Discovery Networks în parteneriat cu MECTS, care aduce arsenalul mutltimedia în sala de clasă. /P.3

Dublă premieră în Educaţie

ARAD. La Colegiul Naţional „M. Nicoară", ieri, a luat fiinţă Centrul de Aplicaţii Transdisciplinare în Educaţie şi s-a lansat revista on-line de educaţie transdisciplinară . /P.12

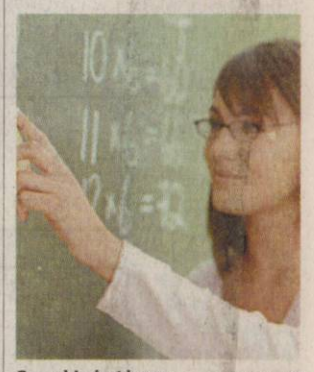

S-a schimbat legea FOTO:FAN

Titularizarea, în haine noi

ARAD. Nu mai sunt transferuri, pretransferuri şi detaşări în interesul învăţământului pentru profesorii din sistemul preuniversitar. Cine vrea să plece la o altă şcoală trebuie să participe la examenul de titularizare de la nivelul şcolii respective. /P.3

Centenar
Oficialităţile arădene au celebrat 100 de ani de la momentul în care Gara CFR Arad a devenit funcţională, clădirea fiind ridicată în stil Secession între anii 1909-1912. Prefectul Călin Bibarţ, alături de subprefecţi, dar şi vicepreşedintele CJA, Adrian Ţolea, au fost prezenţi la slujba ţinută de ÎPS Timotei Seviciu.
FOTO: A.G.

12024
9 771220 748041

Remember: 2 februarie

1848 Goana după aur în California prima navă de emigranţi chineji debarcă pe ţărmul californian (San Francisco) în căutarea norocului

1871 Oraşul Roma devine capitala Italiei

1889 În faţa Teatrului Naţional Bucureşti sunt instalate primele două lămpi electrice pentru iluminatul public

1896 A murit Nicolae Beldiceanu, poet român (n. 1844)

Farrah Fawcett

1925 S-a născut Gheorghe Tofan, artist plastic român

1940 S-a născut Adrian Anghelescu, critic şi istoric literar român

1944 A murit Piet Mondrian (Pieter Cornelis Mondriaan), pictor olandez (n. 1872)

1947 S-a născut **Farrah Fawcett**, actriţă americană

1947 S-a născut Vladimir Găitan, actor român

1954 A murit Theodor Rogalski, compozitor român (n. 1901)

1964 A murit Ion Marin Sadoveanu, prozator, poet, dramaturg şi eseist român (n. 1893)

1970 A murit Lord Bertrand Russel, filosof, matematician, scriitor şi om politic englez (n. 1872)

1996 A murit Gene Kelly, actor american (n. 1912)

2004 A murit istoricul şi arheologul Ion Barnea (n. 1913)

2009 Academicianul Constantin Ciopraga, scriitor şi critic literar, a murit. (n. 1917)

Sănătate

• **NOU! Policlinica Dr.Turcin**, Str. Eftimie Murgu nr. 67, pune la dispoziţia dvs. servicii de: cardiologie dotat cu aparatură de ultimă generaţie, consultaţii în contract cu CSAS, EKG computerizat, ecografie cardiacă la cele mai avantajoase preţuri; de dermatologie, **pediatrie şi medicină internă.** Tel:0257/285510,www.policlinica-turcin.ro

Au plecat dintre noi

Roşca Simion (1929), Şimandan Gheorghe (1925), Tipei Ioan (1925), Moisi Floarea (1934), Mercea Ana (1939).

Sudoku

REGULI:

În fiecare bloc sunt câteva cifre între 1 şi 9, stabilite dinainte. Acestea trebuie completate cu cifrele lipsă, în aşa fel încât fiecare număr să figureze o singură dată. De asemenea, cifrele de la 1 la 9 trebuie să figureze o singură dată atât pe rândurile orizontale cât şi pe coloanele verticale ale celor nouă blocuri luate împreună.

ÎNCEPĂTORI

4	8						5	
3					8		7	2
		5	2		9			8
		8			3	7		4
					6	2	8	3
	4	3	7	8		5		
			8	2	5		6	
	9			7		4	2	
	5	1	9	6				

AVANSAŢI

		3	6				4	
			7	9		1		
1					5			
4	8						2	
	2			6				8
		5			7		6	
	9							1
8			1		4		3	
				7		6		

Soluţiile jocurilor din numărul precedent:

ÎNCEPĂTORI

9	2	6	7	5	4	1	8	3
3	4	7	8	2	1	9	6	5
8	1	5	6	3	9	2	4	7
4	5	8	1	7	2	6	3	9
1	7	3	9	8	6	5	2	4
2	6	9	5	4	3	8	7	1
6	9	4	2	1	7	3	5	8
7	8	1	3	6	5	4	9	2
5	3	2	4	9	8	7	1	6

AVANSAŢI

3	7	5	6	1	4	9	8	2
4	2	6	8	7	9	5	1	3
9	8	1	5	3	2	7	6	4
6	5	2	1	4	7	8	3	9
8	4	7	3	9	5	6	2	1
1	9	3	2	6	8	4	5	7
7	6	8	9	2	3	1	4	5
5	3	4	7	8	1	2	9	6
2	1	9	4	5	6	3	7	8

UNDE MERGEM în Arad

Cinema

CINEMA CITY ATRIUM

- **Alvin şi veveriţele 3,** orele 13:50, 15:40, 17:40
- **Contrabanda,** orele 17:10, 19:30, 21:50
- **Dreptate la înălţime,** orele 13:50, 16:00, 18:10, 20:20
- **Fata cu un dragon tatuat,** ora 14:50
- **Happy Feet 2 - 3D dublat,** orele 13:00, 15:00, 17:00
- **J. Edgar,** orele 18:50, 21:30
- **Jack şi Jill,** orele 17:50, 19:50, 22:00
- **Justiţie pe cont propriu,** ora 15:00
- **Lumea de dincolo: Trezirea la viaţă 3D,** orele 14:40, 16:40, 18:40, 20:40, 22:40

CINEMA CITY GALLERIA

- **Avem un zoo!,** orele 13:00, 15:30, 18:00, 20:30
- **Contrabanda,** orele 16:50 R20:50
- **Dreptate la înălţime,** orele 13:10, 15:20, 17:30, 19:40, 21:50
- **Happy Feet 2 - 3D dublat,** orele 14:30, 16:30
- **J. Edgar,** orele 14:00, 19:10, 21:50
- **Jack şi Jill,** orele 13:40, 17:50, 19:50
- **Lumea de dincolo: Trezirea la viaţă 3D,** orele 15:30, 19:30, 21:20
- **Misionarul războinic,** ora 18:20

Piete/târguri, joi

Astăzi este zi de piaţă agroalimentară la Curtici, Sebiş, Bata, Cermei, Zădăreni, Ghioroc, Săvârşin, Secusigiu, Sântana, Târnova, Zăbrani, Zerind. Tot astăzi au loc târguri săptămânale la Curtici, Sebiş, Cermei, Săvârşin, Secusigiu, Zerind. Mâine, vineri, se desfăşoară târguri săptămânale la Ineu, Şepreuş, Şimand.

CONCERTE

- **Concert simfonic.** Solist: Cosmin Puican; Dirijor: Cristian George Neagu; În program: Uvertura la Opera „Ruslan şi Ludmila" de Mihail Ivanovici Glinka, „Concertul pentru contrabas şi orchestră" de Serghei Koussewitzky, „Simfonia I în do minor op.68" de Johannes Brahms (joi, 2 februarie, ora 19, la Palatul Cultural)

EXPOZIŢII

- **Galeriile de Artă „Delta":** „Bienala internaţională de pictură, sculptură, grafică. Meeting Point Arad 2011" - pictură şi sculptură (9-17)
- **Galeria de Artă „Alfa"** (B-dul Revoluţiei, nr. 90): „Târg de artă, Arad 2011" (9-17)
- **Sala Clio (str. Horea, nr. 8):** „Bienala internaţională de pictură, sculptură, grafică. Meeting Point Arad 2011" - grafică şi sculptură (9-17)
- **Complexul Muzeal Arad** (Palatul Cultural, Piaţa G. Enescu 1): Expoziţie de reptile vii, deschisă în cadrul Secţiei Ştiinţele Naturii (orele 9-17)

Horoscop

BERBECUL (III.21.-IV.20.)
Dacă ţi-ai planificat să faci unele schimbări la domiciliu, acesta este momentul potrivit pentru luarea unor măsuri. Te poţi baza pe sprijinul prietenilor.

TAURUL (IV.21.-V.20.)
Deşi este posibil să ai o mulţime de probleme de rezolvat, te sfătuim să te răsfeţi mai mult. Trebuie să te odihneşti suficient! Vei reuşi să faci schimbări benefice la domiciliu.

GEMENII (V.21.-VI.21.)
Profită de oportunităţi! În cazul în care apare posibilitatea de a face o scurtă excursie împreună cu persoana iubită, nu o rata! O astfel de călătorie vă va ajuta să vă apropiaţi mai mult unul de altul.

RACUL (VI.22.-VII.22.)
Este o perioadă favorabilă pentru viaţa amoroasă, iar iniţiativele sunt favorizate. S-ar putea să anulezi o călătorie de afaceri. Astfel, vei avea mai mult timp pentru planurile domestice.

LEUL (VII.23.-VIII.23.)
Începi să faci câteva modificări în casă. De asemenea, este un moment bun pentru a face planuri de viitor. Evită să te implici în mai multe activităţi în acelaşi timp!

FECIOARA (VIII.24.-IX.23.)
Te-ai hotărât să faci câteva schimbări prin casă şi astăzi cauţi modalităţi de a obţine bani pentru acest lucru. Te sfătuim să mergi la cumpărături cu persoana iubită pentru a economisi timp!

BALANŢA (IX.24.-X.23.)
Este posibil să primeşti un cadou de valoare pentru casa ta. Vei avea o zi încărcată, dar la sfârşitul zilei vei fi foarte mulţumită de realizările tale. Îţi vei petrece după-amiaza acasă.

SCORPIONUL (X.24.-XI.22.)
Eşti hotărâtă să finalizezi modificările pe care le-ai început în casă. O persoană mai în vârstă din familie te va ajuta, dar va încerca să te influenţeze. Evită o ceartă.

SĂGETĂTORUL (XI.23.-XII.21.)
Se pare că eşti îngrijorată din cauza unor probleme domestice. Este posibil să ai şansa de a cumpăra un imobil sau de a face un schimb de proprietate. Evită speculaţiile de orice fel!

CAPRICORNUL (XII.22.-I.20.)
Este posibil să primeşti o sumă semnificativă de bani, şi vei începe să-ţi pui în aplicare planurile pentru unele schimbări. Evită controversele legate de bani cu persoana iubită!

VĂRSĂTORUL (I.21.-II.20.)
Ar fi de dorit să-ţi amâni întâlnirile de afaceri de astăzi pentru că nu eşti în cea mai bună formă. De asemenea, te sfătuim să amâni luarea deciziilor importante.

PEŞTII (II.21.-III.20.)
Te-ai decis să te concentrezi asupra familiei şi a casei tale. Intenţionezi să cumperi un element valoros pentru acasă. O rudă îţi va da câteva sfaturi utile, ajutându-te să economiseşti bani.

„Jurnal arădean" vă ascultă

Între orele 11-13, la telefonnul 0257.280943, redactorul nostru vă stă la dispoziţie.

ARAD. Ungur Petru ar dori să afle prin intermediul ziarului nostru, ce măsuri legale se pot lua împotriva unui locatar al blocului care a declarat un consum de apă fictiv, având în vedere că locuinţa acestuia nu este prevăzută cu contoare.

„Respectivul poate fi dat în judecată dacă nu se ajunge la o înţelegere pe cale amiabilă. Apoi trebuie recalculat consumul pentru a se elimina pierderile. Aceste lucruri se pot evita printr-o verificare periodică din partea administratorului", a declarat Arion Vasile, vicepreşedintele U.L.A.L.A.

Rodica Stan doreşte să atragă atenţia asupra stării deplorabile a carosabilului, pe distanţa Arad-Şiria. „Nenorocire ce este acolo! Mi-am distrus maşina nouă pe drumul acela. Nu poţi evita gropile, pentru că sunt una după alta. Se întâmplă atâtea accidente şi nimeni nu face nimic să remedieze situaţia".

Jula Ioan semnalează faptul că pe Calea Radnei sunt cabluri de telefonie şi televiziune căzute pe trotuar.

„Ar trebui îndepărtate de acolo pentru că pe lângă aspectul neplăcut, încurcă şi maşinile care doresc să parcheze, în zona respectivă".

JA – A.I.G.

Curs valutar

DENUMIREA VALUTEI	BNR	BCR		BRD		Intesa Sanpaolo Bank		Banca Românească		MKB Nextbank		Alpha Bank		Casa de schimb LUXOR	
		C	V	C	V	C	V	C	V	C	V	C	V	C	V
Euro	4,34	4,28	4,39	4,27	4,42	4,30	4,37	4,30	4,39	4,28	4,42	4,35	4,42	4,35	4,45
Dolar SUA	3,31	3,23	3,37	3,22	3,36	3,27	3,34	3,26	3,32	3,22	3,36	3,20	3,39	3,28	3,33
Forint	0,0147	0,0142	0,0153	0,0138	0,0155	0,0145	0,0155	-	-	-	-	-	-	0,0145	0,0148
Gram aur	185														

Vremea

Joi, 2 februarie

www.aradon.ro

-8° LA ORA 6 — temperaturile se vor situa între -10 şi -8 grade. Vântul va sufla cu 11 km/h, dinspre NNE.

-2° LA ORA 18 — temperaturile se vor situa între -3 şi -2 grade. Vântul va sufla cu 18 km/h, dinspre NNE .

Ziua precedentă

Arad	-2 -1	Umiditate:	36%
Lipova	-2 -1	Presiune:	1025,06 mb
Chişineu- Criş	-3 -1	Precipitaţii:	0/
Săvârşin	-2 -1	Vânt:	3 km/h
Sebiş	-3 -1	Direcţie vânt:	N

Azi

Temperaturile se vor situa între -8 şi -3 grade. Vântul va sufla cu 18 km/h, dinspre NNE .

Soarele

Răsare: 7:58
Apune: 17:39

FAZELE LUNII

24. 12. · 1. 01. · 9. 01. · 17. 01.

JOI	VINERI	SÂMBĂTĂ	DUMINICĂ
-8° -2°	-9° -5°	-12° -6°	-18° -8°
ninsoare moderat	ninsoare moderat	moderat ninsoare	parţial înnorat

Calendar

CALENDAR ORTODOX: Întâmpinarea Domnului
CALENDAR ROMANO-CATOLIC: Întâmpinarea Domnului (Binecuvântarea lumânărilor); Sf. Cornel, centurion
CALENDAR GRECO-CATOLIC: Întâmpinarea Domnului nostru Isus Cristos în templu

Prognoză pentru trei zile

Temperaturile minime vor fi cuprinse între -18 şi -8 grade, iar cele maxime între -8 şi -2 grade.

Temp.minime: -18 şi -8 C°
Temp.maxime: -8 şi -2 C°

JURNAL ARĂDEAN
B-dul Revoluţiei nr. 62, Arad
Auditat de BRAT
Reclamaţii difuzare: 0257/212.032

Director editor: Mircea Ţişcă (8427)
Secretariat: 0257.281802 (centrala), fax - 0257.212.012
Şef departament difuzare: Carmen Csordas
Marea publicitate: 0257.280904; Mica publicitate: 0257.210775
Tiparul executat la: SC Inform Media SRL, Calea Torontalului, DN 6, km 5,7, Timişoara

Redactor şef: Adriana Barbu (8416)
Responsabil de număr: Daniel Scridon
Secretar general de redacţie: Gabriela Groza (8423); Departamente: Eveniment: Simona Butaru, Monica Ardelean (8405), Alin Gherasim (8417), Ioana Costaş (8414), Valentin Goran (8412); Politic: Simion Todoca (8434); Economic: Andreea Pintea (8415); Cultură, Învăţământ: Vasile Filip (8421); Social: Diana Duţu (8413); Sport: Daniel Scridon (8424), Leo Sfâra (8422);
Tehnoredactare: Ghizela Şerban (8409)
REDACŢIE: tel. 0257.281802 (centrala); fax 0257.212.012, 0257.228.592; e-mail:redactia.jurnalaradean@informmedia. ro, adevaruldearad@informmedia.ro, publicitate.jurnalaradean@informmedia.ro, publicitate.adevarul@informmedia.ro

Umbra Elenei Udrea la Olari

Primăria Olari, somată să plătească gunoiul spre presupusa firmă a ministrului Udrea, riscând altfel blocarea conturilor.

OLARI. G & E Invest cere administrației locale plata a aproximativ 80.000 lei, restanțele populației.

„S-a promovat un proces prin care societatea cu pricina solicită 80.000 lei, sumă care nu a fost achitată de locuitorii comunei. Realitatea este că părțile contractului sunt firma și locuitorii, nu primăria.

Gunoiul, motiv de scandal între Udrea și primăria Olari FOTO: JA

Nu comentează

Cornel Draia, șeful punctului de lucru din Sântana a firmei cu pricina, spune că nu dorește să comenteze afirmațiile primarului referitoare la ministrul Elena Udrea. „Eu nu știu cine se află în spatele societății, toate documentele care ajung la mine sunt semnate de managerul Ion Gheorghe", spune Draia.

Potrivit reprezentanților cu pricina, administrația locală ar fi trebuit să aibă o sumă alocată din bugetul local cu titlu de achitare a salubrizării, dar acest lucru este imposibil pentru că primăria nu este parte a contractului", ne-a informat și avocatul Bichiș, cel care reprezintă Primăria Olari în procesul cu G & E Invest.

Variantă de contract

Avocatul mai indică cum ar fi trebuit să meargă lucrurile: „trebuia încheiat câte un contract cu fiecare gospodărie în parte, iar primăria trebuia să fie doar un liant între cele două părți, care încasa cu titlu gratuit taxa de salubrizare și apoi o vira în conturile societății cu pricina".

Acesta mai susține că este foarte greu de crezut că firma în spatele căreia se spune că s-ar afla ministrul Turismului, Elena Udrea, va avea câștig de cauză în acest proces.

„Din start, juriștii au greșit instituția competentă. Aceștia au deschis procesul la Judecătoria Chișineu Criș, dar de aici dosarul a fost declinat către Tribunalul Arad, secția contencios-administrativ", spune avocatul.

Udrea neagă

Biroul de presă al ministerului a trimis un răspuns la interpelarea noastră, declarând, în numele Elenei Udrea, că „este o minciună. Nici eu, nici soțul meu nu avem legătură cu firma menționată de dumneavoastră. Poate că primarul a fost indus în eroare de altcineva și atunci îl sfătuiesc să se adreseze DNA.

Toți cei care procedează astfel, care se folosesc de numele meu pentru promovarea propriilor afaceri, au un comportament de lichele".

ALIN GHERASIM
alin.gherasim@informmedia.ro

Discovery intră în sala de clasă

ARAD. Pentru profesorii care vor să țină ritmul cu elevii lor există Școala Discovery, un proiect dezvoltat de Discovery Networks în parteneriat cu MECTS, care aduce arsenalul mutltimedia în sala de clasă. O oră de chimie, fizică, geografie, biologie predată prin imagini va stârni un plus de interes din partea elevilor și, cu siguranță, vor păstra în memorie mult mai multe informații.

Derulat în două școli arădene, Liceul Pedagogic „Dimitrie Țichindeal" și Colegiul Național „Vasile Goldiș", „programul poate fi accesat de orice profesor din învățământul preuniversitar arădean, din orice școală sau de părinți. Fiecare are acces la baza de date, foarte generoasă, pusă la dispoziție prin acest program, la suportul de lecții, la orarul și la tema transmisiilor directe", a precizat Sorin Haiduc, directorul Liceului Pedagogic. Tot ceea ce trebuie să facă cel care dorește acest suport multimedia este să acceseze site-ul http://scoala.discovery.ro. Lecțiile, în limba română, pot fi urmărite și de acasă, zilnic între orele 8.00-9.00 și 14.00 -15.00 sau în reluare sâmbăta și duminica.

JA-M.A.

Prezentarea proiectului FOTO:

Soarta titularilor din școli

ARAD. Nu mai sunt transferuri, pretransferuri și detașări în interesul învățământului pentru profesorii din sistemul preuniversitar. Cei care vor să plece de la o școală la alta o pot face prin concursul de titularizare la nivelul școlii. Ceea ce trebuie precizat e faptul că odată luat examenul, profesorul respectiv devine titularul școlii și își pierde calitatea de titular al sistemului, ceea ce implică un risc. O eventuală reducere a postului în anul următor nu mai obligă Inspectoratul Școlar să asigure o altă repartiție. Dar, participarea la un concurs de titularizare într-o altă școală nu înseamnă și pierderea vechiului post în cazul în care nu va trece examenul, toate concursurile pe post la nivelul instituțiilor de învățământ fiind organizate înainte de 1 septembrie.

Cei care rămân fără un loc de muncă, mai exact intră în restrângere de activitate, dar sunt titulari în sistem (încă) vor avea posibilitatea de a merge la o altă școală, dacă sunt acceptați de consiliul de administrație al școlii respective. Trebuie depusă o cerere care poate sau nu primi acceptul școlii. În cazul în care nu-l primesc trebuie să înregistreze o altă cerere la comisia de mobilitate a IȘJ Arad în perioada 28.02-6.03.2012. Urmează desfășurarea probelor practice și orale (7-9 martie), depunerea contestațiilor și în final, în 15 și 16 martie soluționarea cererilor în ședință publică. Pe 22 martie se comunică deciziile de repartizare. Situația exactă a restrângerilor de activitate dar și cea a posturilor rămase libere va fi făcută publică în această lună.

JA-M.A.

Examenele pentru posturi la nivelul școlii FOTO:FAN

Start la examinări

Aspiranții la un carnet de șofer s-au prezentat, ieri, în parcarea de la Expo pentru a-și susține proba practică în vederea obținerii carnetului de conducere. A fost prima tură de candidați care au inaugurat noua locație. FOTO: JA

Durere? Hemoroizi?
Tratament modern fără operatie!
Tratamentul RBL + Infrared Coagulation considerat cel mai eficient pe plan mondial !!!
10% reducere la tratament pentru pensionari
Varice?Ulcer Varicos?
Răni deschise?Picior Diabetic?
Tratament revoluționar prin Terapia Hidroactivă - tehnologie germană!
Dermato-Venerologie
- Depistarea cancerului cu Dermatoscopul Digital
- Tratament pentru acnee și psoriazis (PUVA-UVA)
- Tratament împotriva căderii părului - Crioterapie
- Depistarea alergiilor prin PATCH-TESTARE
- Boli Venerice - Depistare și Tratament
- Eliminarea aluniței, negilor prin Radiofrecvență
Arad: 0257 213 888
LaurusMedical clinics
www.laurusmedical.ro
(490720)

Ovidiu Marian se ia de mogul

ARAD. A pus ochii pe mogul. Senatorul Ovidiu Marian explică „energia cu care unul dintre mogulii presei din România, Dan Voiculescu, „atacă permanent Puterea prin instrumentele mediatice pe care le are la dispoziție". „Lupta nu este pentru democrație și în sprijinul cetățenilor, ci o încercare de manipulare în masă.

Această energie critică vine tocmai de la lipsa de energie, dar una electrică, mai precis de la lipsa contractelor cu energie electrică, pe care firma lui Voiculescu le-a derulat în perioada în care «omul de casă» al mogulului, Codruț Sereș, a fost ministru al Economiei". Astfel, spune senatorul, abia în acea perioadă în obiectul de activitate al firmei Voiculescu a trecut distribuția și comercializarea energiei electrice. „Asta-l doare pe Voiculescu, pierderea unui «robinet» din care curgeau bani publici, nu revendicările românilor, ale cetățenilor țării"„ a mai spus Ovidiu Marian.

JA-S.T.

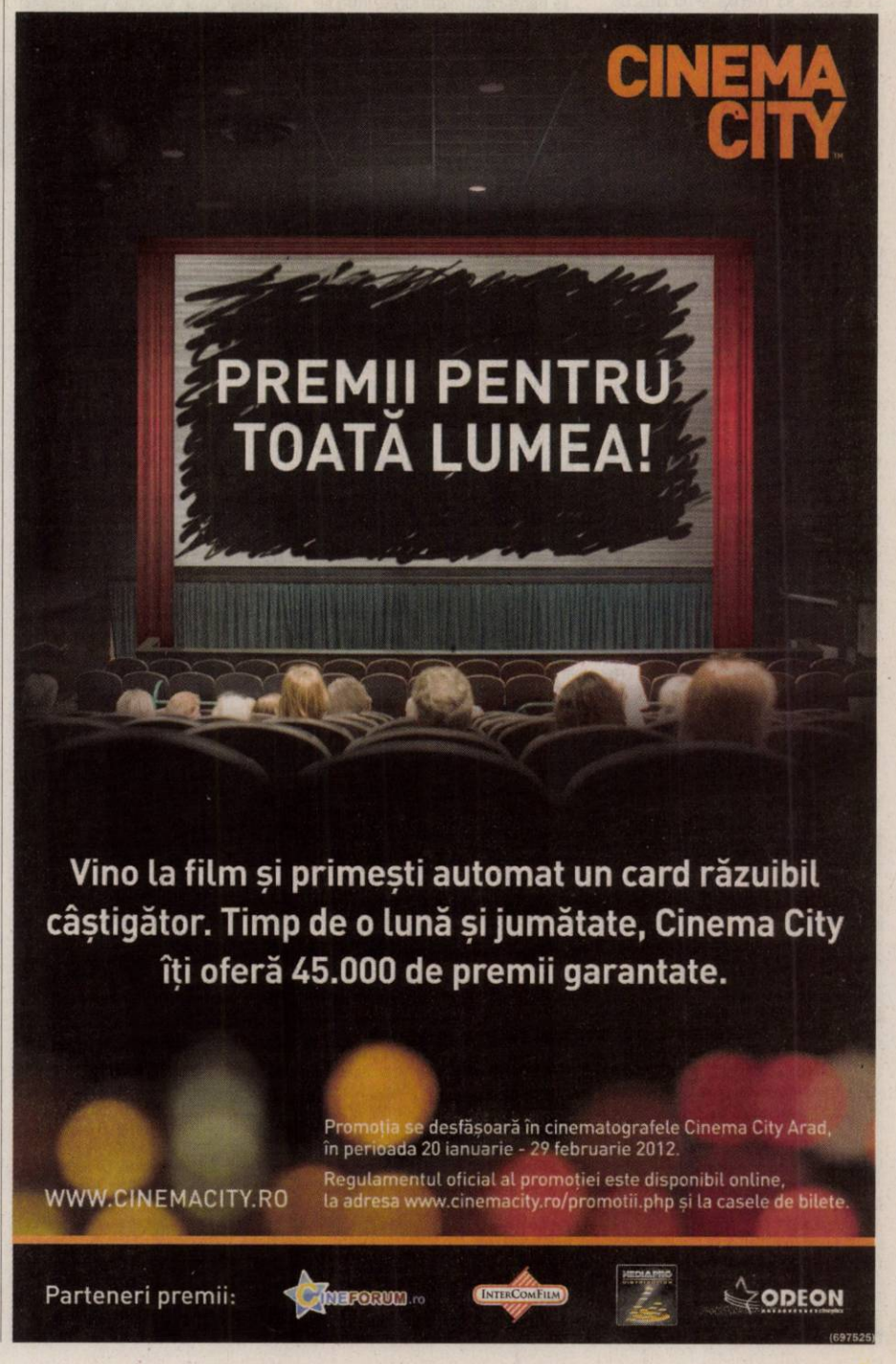

Implicare arădeană la Viena

Conf. univ. dr. Cristian Alunaru, UVVG Arad, a participat la aniversarea celor 200 de ani de Cod Civil General Austriac.

Conf. univ.dr. Cristian Alunaru împreună cu ministrul Justiţiei din Austria, Prof.dr. Betrix Karl şi Prof.dr. Martin Schauer FOTO: FAN

VIENA. Anul 2011 a însemnat pentru conf. univ. dr. Cristian Alunaru un lung şir de participări la importante evenimente academice internaţionale, începând cu ediţia jubiliară a Conferinţei Europene de Răspundere Delictuală organizată de Academia de Ştiinţe a Austriei. Importante manifestări au fost dedicate aniverării a 200 de ani de la adoptarea Codului Civil General Austriac (ABGB). Prima dintre ele a avut loc la Universitatea Jagiellonski din Cracovia. Evenimentul a prilejuit întâlniri cu importante personalităţi ale dreptului european: Rectorii universităţilor din Cracovia şi Viena, prof. dr. Beatrix Karl, ministrul justiţiei din Austria, Verica Trstenjak, avocatul general al Curţii Europene de Justiţie de la Luxemburg ş.a. Principala aniversare a Codului Civil Austriac a fost la Viena, în luna noiembrie. Cu această ocazie, Universitatea din Viena a lansat volumul aniversar, publicat în prestigioasa editură Manz, unde toate aceste personalităţi au publicat studii privind impactul Codului Civil Austriac în ţările lor. Printre autorii volumului se numără şi conf. univ. dr. Cristian Alunaru, studiul elaborat de distinsul profesor arădean făcând referire la influenţa Codului Austriac asupra dezvoltării dreptului civil român, atât în Transilvania, cât şi în celelalte provincii româneşti.

Citire apometre

Vineri, 3 februarie 2012. Vântului, Paşcani, Nucului, T. Păcăteanu, E. Monţia, Bobocilor, Steagului, Clopotului, p-ţa Obor, Tarafului, Cobzei, N.Lenau, Flacăra, A.M. Guttenbrun, Calea Timişorii, A. Endre, I. Lengyel, Renaşterii, Marginei, Lalelelor, Bujor, Adrian, Crinului, Fabius, Calea 6 Vânători, Dobrogea, Siret, Crişului, Ovidiu, Arţarului, Sălcuţa, Cedrului, Bumbacului, Câmpul Liniştii, C. Porumbescu, Ţepeş Vodă, Paltinului, V. Hugo, Toamnei, Fulgerului, Călăraşi, Dorului, Foişor, Ursului, Fragilor, Brezoianu, Stupilor, Plopilor, T. Andreica, Secerei, Făt Frumos, T. Corchiş, Grozăveşti, Fagului, Măgurele, Zambilelor, A. Pann, I. Creangă, Păcurarilor, Grădinarilor, G-ral Doda, Codrului, Bogdan Voievod, I. Câmpineanu, C. Brâncoveanu, Baba Novac, Şcoalei, V. Conta, Obedenaru, Bucegi.

SOLUŢIA INTEGRAMEI DIN NUMĂRUL PRECEDENT

M – MUT – F – P – U – RASI – GHEPARZI – TEME – ASINI – T – AER – LEU – ETAJE – P – VEAC – STELA – AVANS – STER – GT – IL – TATA – ETUI – EA – PISICI – VAG – V – LAV – HARB – RR – AGER – BAN – ARII – RODIER – NAPOCA – TAS – TP – CIRIP – U – OZ – ULM – ASIMILA

Reţeta zilei

Varză murată cu carne

INGREDIENTE: 500 g carne de porc, 1/2 varză murată stoarsă de zeamă, 100 ml vin roşu, 1 ardei (roşu, galben), 1 ceapă mare, 2 cartofi, boia dulce, sare, piper, pătrunjel uscat, 1 foaie de dafin, 1 lingură pastă de tomate.

MOD DE PREPARARE: Carnea se taie cubuleţe şi se rumeneşte în 2 linguri ulei şi se stinge cu 100 ml vin. Se pune capacul şi se lasă să fiarbă 5-10 minute. Se adaugă ceapa şi se călesţe, apoi ardeiul şi se stinge cu 2 căni de apă. Varza scursă se toacă şi se pune în ceaun împreună cu sare, piper, 1 lingură boia, foaia de dafin şi cartofii tăiaţi cubuleţe. Se fierbe aproximativ 45 minute cu capacul pus. Spre sfârşit se adaugă pasta de tomate şi se mai lasă pe foc 5-10 minute. Se adaugă pătrunjelul. **Poftă bună!**

Pentru mai multe reţete intră pe www.culinar.ro

Întreruperi de curent

Vineri, 3 februarie 2012. În Municipiul Arad, h 8.30-16.30: Str. Gladiator, Micşunelelor, Hector, Diogene(p), Pompei, Santinelei(p), Cetăţii(p), Troiei(p). În judeţ, h 8-16: Pecica(p); h 9-15: Roşia Nouă(p), Temeşeşti, Săvârşin(p, Seleuş(p); h 9-16: Lipova-str. Valea Mare Şoimoş (spre capăt); h 9-17: Şepreuş(p), Dieci(p), Groşi, Chier(p), Surani.

JURNAL ARĂDEAN

Programe TV Joi, 2 Februarie

TVR 1

07.00 **Telejurnal matinal**
08.00 **România, zi de zi!** (l)
09.00 **România, zi de zi!** (II)
10.10 **Secretele de la palat.** (serial)
11.25 **Omul şi timpul.** (r.)
12.20 **Dacă doriţi să revedeţi: Tracul în diverse domenii**
12.40 **Legendele palatului: Regele Geunchogo (s.)** (reluare)
13.20 **Legendele palatului: Regele Geunchogo (s.)** (reluare)
14.00 **Telejurnal.** Sport
14.45 **Interes general.** (r.)
15.15 **Teleshopping**
15.30 **Akzente.** Emisiune în limba germană
17.00 **Telejurnal.** Sport
17.30 **Lozul cel mare.** Tragerile Joker, Loto 5 /40, Loto 6/49 şi Noroc
18.25 **Legendele palatului: Regele Geunchogo.** (serial)
19.05 **Legendele palatului: Regele Geunchogo.** (serial)
19.45 **Sport**
20.00 **Telejurnal.** Tema zilei. Meteo Omologarea tragerilor Joker, Loto 5 /40, Loto 6/49 şi Noroc
21.00 **Judecă tu !**
22.10 **Exclusiv**
23.20 **Aventura urbană - Oraşe mici, poveşti necunoscute.** (r.)
00.15 **Profesioniştii ...** cu Eugenia Vodă. (r.) Eugenia Vodă are un stil unic de abordare a invitatului. Având bine învăţate lecţiile Ecaterinei Oproiu, ştie acum cum să stoarcă de la personalitatea din faţa ei cele mai neaşteptate mărturisiri.
01.15 **Tezaur folcloric.** (reluare)
03.00 **Sport.** (r.)
03.15 **Telejurnal.** Tema zilei Meteo (r.) Omologarea tragerilor Joker, Loto 5 /40, Loto 6/49 şi Noroc
04.05 **Zoom.** (BBC, 2009)

PRO TV

07.00 **Ştirile Pro Tv.** Ce se întâmplă, doctore? Omul care aduce cartea
10.00 **Sub ameninţarea Lunii.** (r.)
12.00 **Tânăr şi neliniştit.** (r.)
13.00 **Ştirile ProTv**
14.00 **Marele restaurant.** (comedie, Franţa, 1966) Cu: Louis De Funes, Berbard Blier, Folco Lulli Regia: Jacques Besnard
16.00 **Tânăr şi neliniştit.** (s.) Cu zeci de premii, cu actori ce îşi trăiesc viaţa pe platourile de filmare, identificându-se cu personajele, cu căsătorii, divorţuri ca-n filmele care se respectă, cu controverse ce-i uimesc chiar şi pe cei mai mari admiratori, serialul continuă să reprezinte un miracol, un univers care a cuprins şi a cucerit milioane de telespectatori.
17.00 **Ştirile Pro Tv.** Vremea
17.45 **Happy Hour**
19.00 **Ştirile Pro Tv.** Sport Vremea
20.30 **Cavalerul de oţel.** Regie: Jonathan English (acţiune, Marea Britanie, SUA, Germania 2011) Cu: James Purefoy, Brian Cox, Kate Mara, Derek Jacobi, Paul Giamatti, Charles Dance
22.30 **Ştirile Pro Tv**
23.00 **CSI Miami.** (s.)
00.00 **Cavalerul de oţel.** (r.)
02.00 **Ştirile Pro Tv.** (r.)
03.30 **După 20 de ani.** (r.)
04.30 **Ce se întâmplă, doctore?** (r.)
05.00 **CSI Miami.** (r.)
06.00 **Happy Hour.** (r.) O oră de veselie cu muzică live, dans, poveşti de viaţă deosebite, interviuri cu cele mai mediatizate vedete ale momentului, informaţii în premieră, dar şi întâmplări impresionante care se vor petrece chiar în studio, sub ochii telespectatorilor...

ANTENA 1

06.00 **Observator**
08.00 **Matinal: 'Neatza.** cu Răzvan şi Dani
10.00 **În gura presei.** cu Mircea Badea
10.50 **Reality-show: Mireasă pentru fiul meu**
11.30 **Divertisment: Te pui cu blondele?** (r.)
13.00 **Observator**
14.00 **Reality-show: Mireasă pentru fiul meu**
16.00 **Observator**
17.00 **Acces direct.** O emisiune axată pe actualitatea de zi cu zi, în care "vedetele" sunt oamenii obişnuiţi, cu problemele, bucuriile, grijile şi întâmplările lor ieşite din comun. Reporterii speciali aduc în atenţia telespectatorilor precum şi a publicului din platou cazuri impresionante de viaţă, subiecte sociale dar şi ştiri mondene din actualitatea fierbinte a vedetelor şi personalităţilor autohtone
19.00 **Observator.** Sport
20.20 **Anaconda II: Goana după Orhideea Blestemată.** (acţiune, SUA, 2004) Regia: Dwight H. Little Cu: Nicholas Hope, Morris Chestnut. In centrul junglei primitive din Borneo, unde o orhidee rosie extrem de rara – „Orhideea Blestemata" – detine cheia producerii unui ser ce pastreaza tineretea. Atunci cand cativa oameni de stiinta entuziasti pornesc intr-o calatorie periculoasa in jungla pentru a gasi orhideea, acestia inteleg imediat ca ii despart mult mai multe de comoara lor decat vremea potrivnica si vegetatia.
22.00 **Lale.** (s.)
23.00 **Observator.** Sport Meteo
23.45 **Un Show Păcătos**

HBO

07.55 **Premiile Globul de Aur 2012 - Versiunea editată**
10.00 **Gentlemen Broncos.** Comedie, SUA, 2009. Cu: Michael Angarano, Jennifer Coolidge, Jemaine Clement, Mike White, Sam Rockwell
11.30 **Ţintă legitimă.** Thriller, SUA, 2010. Cu: Naomi Watts, Sean Penn, Bruce McGill, Michael Kelly, Ty Burrell
13.20 **Desigur… poate că...** Comedie, SUA, 2008. Cu: Ryan Reynolds, Isla Fisher, Derek Luke
15.10 **Zâna Măseluţă.** Comedie, Canada, 2010. Cu: Dwayne Johnson, Ashley Judd, Stephen Merchant
16.50 **Amor în stil italian.** Comedie, SUA, 2007. Cu: Jay Jablonski, Cerina Vincent, John Kapelos
18.35 **Conspiraţia tăcerii.** Dramă, SUA, 2010. Cu: Kim Raver, Charlie McDermott, Greg Grunberg
20.00 **Ravagiile războiului.** 1861 – 2010. Documentar, SUA, 2010. Regia: Jon Alpert, Ellen Goosenberg Kent.
21.10 **Lista clienţilor.** Dramă, SUA, 2010. Regia: Eric Laneuville. Cu: Jennifer Love Hewitt, Teddy Sears, Sonja Bennett, Lynda Boyd
22.40 **Imperiul din Atlantic City.** II. EP. 7 Dramă, SUA, 2011.
23.40 **Imperiul din Atlantic City.** II. EP. 8 Dramă, SUA, 2011.
00.40 **Sorocul.** Comedie, SUA, 2010. Regia: Todd Phillips. Cu: Robert Downey Jr., Zach Galifianakis, Michelle Monaghan, Jamie Foxx, Juliette Lewis
02.15 **Asasinul din mine.** Poliţist, SUA, 2010. Regia: Michael Winterbottom

CULTURAL

10.00 Spectacolul lumii… 11.00 Profesioniştii ... 12.00 Jurnalul cultural 12.45 Capodopere din Galeria de Artă... 12.55 Campania Premiile TVRC 13.00 Concertele TVRC 14.00 Polemicile TVRC 15.00 Jurnalul cultural 15.45 Salut 15.50 Capodopere din Galeria de Artă... 16.15 Euromaxx Highlights 17.15 Campanie Premiile TVRC 17.45 Profesioniştii… 18.45 Capodopere din Galeria de Artă... 18.55 Campania Premiile TVRC 19.00 Concertele TVRC 20.00 Polemicile TVRC 21.00 Jurnalul cultural 21.50 Salut 22.00 Capodopere din Galeria de Artă... 22.10 artMakers 23.50 Remix 01.45 Spectacol de operă

AXN

07.00 American Idol 08.00 O lume dispărută 09.00 Cabinet de avocatură 10.00 Viitorul începe azi 11.00 Merlin 12.05 NCIS. Anchetă militară 13.05 Cabinet de avocatură 14.05 American Idol 15.10 Viitorul începe azi 16.10 CSI. New York - Criminaliştii 17.05 O lume dispărută 18.05 Merlin 19.05 NCIS. Anchetă militară 20.00 CSI. New York - Criminaliştii 21.00 NCIS. Anchetă militară IV. 13 21.55 Zoom 2012 (romania) 5 22.10 Minţi criminale VI. 9 23.10 Minţi criminale VI. 10 00.10 NCIS. Anchetă militară IV. 13 01.10 NCIS. Anchetă militară III. 24

B1

07.45 Teleshopping 08.00 Ştirile B1TV 09.00 Ştirile B1TV 10.00 Ştirile B1TV 10.20 B1, viaţa e frumoasă! 11.00 Ştirile B1TV 11.20 B1, viaţa e frumoasă! 12.00 Ştirile B1TV 13.00 Ştirile B1TV 14.00 Ştirile B1TV 15.00 Ştirile B1TV 16.00 Fapt divers 17.00 Aktualitatea B1 18.00 Ştirile B1TV 18.45 Aktualitatea B1 20.00 Sub semnul întrebării 22.00 Ultimul cuvânt 23.00 Lumea lui Banciu 00.00 Ştirile B1TV 01.00 Sub semnul intrebarii (r.) 02.40 Ştirile B1TV ale orei 18 (r.) 03.30 Ultimul cuvânt (r.)

PRIMA TV

07.00 Totul despre mame 08.00 Iubiri secrete - telenovela 09.30 Intalnirea inimilor 10.00 Levintza prezinta 10.30 Cireasa de pe tort 12.00 In familie - serial drama, Romania 2002, Ep. 160, 161 13.00 Teleshopping 13.30 Camera de ras 14.15 Intalnirea inimilor - telenovela, India 2007 15.00 Totul despre mame 16.00 Iubiri secrete - telenovela 17.00 Trasnitii 18.00 Focus 18 19.00 Focus Sport 19.30 Cireasa de pe tort 20.30 Academia lui Horia 21.45 Batrani si nelinistiti 22.15 Trasnitii 23.15 Focus Monden 23.45 Zece - comedie, S.U.A. 2007 01.30 Focus 02.20 Teo 04.00 Zece

PRO CINEMA

08.30 Liga Dreptatii 09.15 Tom si Jerry. Aventuri buclucase 10.00 Happy Hour 11.30 Liga Dreptatii 12.30 Ruleta destinului 14.00 Acasa in bucatarie 15.00 Ruleta destinului 16.00 Acasa in bucatarie 17.00 La Bloc 18.00 Doi barbati si jumatate 19.00 La Bloc 20.00 La lumina lunii 21.00 Doi barbati si jumatate 22.00 Masacrul din Texas. Începuturile Regie: Jonathan Liebesman Cu: Jordana Brewster, Taylor Handley, Diora Baird, Matt Bomer, R. Lee Ermey 00.00 Cobra 11 in alerta 01.00 OZ Inchisoarea federala 02.00 Cu sînge rece 02.45 Masacrul din Texas

ANTENA 2

05.45 Trăieste sănătos (r.) 08.30 It's show time! (r.) 10.00 Răi da' buni (r.) 11.30 Codul lui Oreste (r.) 13.45 Agentul VIP (r.) 15.25 Trăieste sănătos 17.00 Saturday Night Live (SUA, 2010) 18.00 It's show time! 19.00 Familia Bundy (SUA, 1987) 19.30 Răi da' buni 21.15 La tinta! 21.30 Agentul VIP 23.15 Jurnal de Bordea 23.30 Late Night Show (emisune realizata de Andrei Duban) 00.30 Familia Bundy (r.) 01.00 Rai da' buni (r.) 02.30 Saturday Night Live (r.) 03.30 Late Night Show (r.) 04.30 Agentul VIP (r.)

ACASĂ

08.00 Secrete din trecut 09.30 Secrete din trecut 11.00 Suflet vandut 12.30 Eva Luna 14.30 Esmeralda 15.30 Imbratisari patimase 16.30 Poveştiri adevărate - emisiune cu poveşti reale despre viaţă, prezentată de Ioana Maria Moldovan si Dan Cruceru 17.30 Frumoasa adormita 19.30 Suflet vandut 20.30 Eva Luna (s.) 22.00 Poveştiri de noapte - emisiune prezentată de Cabral şi Mircea Solcanu 22.30 Propunere indecenta (drama/romance, SUA, 1993) Demi Moore, Robert Redford, Woody Harrelson 00.45 Poveştiri adevărate (reluare) 01.45 Îmbratisari patimase (reluare) (s.)

CINEMAX

07.00 Le Café du Pont Regia: Manuel Poirier. Cu: Bernard Campan, Cécile Rebboah, Thomas Durastel, Sergi López, Julien Demarty 08.35 O săptămână Cu: Joshua Jackson, Liane Balaban, Campbell Scott, Fiona Reid, Emm Gryner 10.10 Zidul lui Adam Cu: Jesse Aaron Dwyre, Flavia Bechara, Paul Ahmarani, Maxim Roy 11.45 Sirena de pe Mississippi 13.35 Florence Nightingale 15.15 Sfârşitul violenţei 17.15 Le Café du Pont 18.50 Chipuri 21.00 10 23.00 Cappadocia 23.55 Microbiştii 01.25 Jurnal de război 03.20 De veghe în lanul de porumb

DIVA

08.00 Farmece 09.00 Buffy, spaima vampirilor 10.00 Crimele din Midsomer - Dansul cu moartea 12.00 Fetele Gilmore V 13.00 Anatomia lui Grey 14.00 Buffy, spaima vampirilor 15.00 Hercule Poirot - Hickory, dickory, dock 17.00 Hercule Poirot - Crăciunul lui Hercule Poirot 19.00 Fetele Gilmore VI 20.00 Anatomia lui Grey. Este o dramă care are în centrul ei viţile profesionale şi personale a cinci chirurgi rezidenţi, dar şi ale medicilor lor îndrumători. 21.00 Cu sânge rece 22.00 Cu sânge rece 23.00 Haven

ANTENA 3

06.00 Ştirile de dimineaţă 10.00 Previziunile zilei cu Sabina Iosub 11.00 Se întâmplă în România cu Maria Coman 12.00 Ştiri 13.00 Se întâmplă în România cu Maria Coman 14.00 Ştiri 15.00 Esenţial cu Alina Petrescu 17.00 100 de minute cu Alessandra Stoicescu 18.45 La ordinea zilei cu Dana Grecu 20.30 Subiectiv cu Răzvan Dumitrescu. Emisiunea se adresează tuturor românilor, va aborda problemele arzătoare ale acestora , va prezenta soluţii politice şi/sau economice. 21.30 Sinteza zilei cu Mihai Gâdea 23.10 În gura presei cu Mircea Badea 00.00 Ştiri 01.00 Ştiri

M1

06.55 Dimineaţa 10.10 Perla Africii (s.) 11.05 Poanta de vineri 12.00 Poliţişti din Paris (rel) 13.25 Expres Carpatin 13.55 Slovenski Utrinki 14.25 Cvartetul 14.55 Angi prezintă 15.25 Patru spirite 16.20 Atingerea îngerilor (s.) 17.10 Dragoste periculoasă (s.) 17.50 MM 18.45 Familia e doar una (s.) 19.30 Rămâi în picioare! 20.30 Ştiri 21.15 Destine schimbate (s.) 22.00 Fabry 23.20 Seara 23.55 La psiholog (dramă SUA)

REDACŢIA NU ŞI ASUMĂ RESPONSABILITATEA PENTRU EVENTUALELE SCHIMBĂRI

DISCOVERY

10.00 O pradă mortală 11.00 Smash Lab 12.00 Motociclete americane 13.00 Secundele dinaintea dezastrului 13:30 Cum se fabrică diverse lucruri 14.00 Şcoala Discovery 15.00 Vânătorii de mituri 16.00 Linia de producţie 17.00 Meserii murdare 18.00 Tehnici esenţiale de supravieţuire 19.00 Cum se fabrică? 20.00 Meserii murdare 21.00 Meserii murdare 22.00 Goana după aur 23.00 Atelierul armelor 00.00 Tehnici esenţiale de supravieţuire 01.00 Cum se fabrică? 02.00 Meserii murdare

INTERVIU JA. **Interviu cu primarul Aradului, Gheorghe Falcă**

„Cetăţenii nu sunt asurziţi de strigătele galeriei”

Cu edilul Aradului, într-o discuţie despre protestele din faţa Palatului Administrativ, gradul de implicare al Opoziţiei şi despre bugetul cu iz electoral.

De peste zece zile, în Piaţa Primăriei, zeci de arădeni protestează împotriva actualei guvernări. Primarul Aradului, fiind evident asociat cu această guvernare, este şi el ţinta acuzelor strigate în piaţă. Vă dau de gândit protestele, în perspectiva alegerilor?

Aveţi dreptate când vorbiţi de „ţintă”. Pentru că, într-adevăr, protestele sunt foarte personalizate. Oamenii vin înarmaţi nu doar cu înscrisuri pe pancarte, ci şi cu portrete sau caricaturi, de multe ori de un gust îndoielnic. Iar ceea ce s-a scandat la recentul miting al partidelor politice de opoziţie şi organizaţiilor angajate politic ale societăţii civile a fost cum nu se poate mai ţintit: „Ieşi afară, javră ordinară!”, „La puşcărie cu Falcă!” sau „Pleacă din Arad, du-te înapoi la Brad”. Astfel de scandări au dat, în general, tonul manifestărilor din aceste zile, formulând, nu-i aşa?, un program cu adevărat radical. Un program de „eradicare a răului” reprezentat de primarul Aradului. E foarte generos, vedeţi şi dumneavoastră, acest program, plin de propuneri coerente şi eficiente pentru cetăţeni, un program cu adevărat de viziune. Glumesc, desigur. Chiar mă întreb cum de pot exista formaţiuni, explicit politice - USL, ori subversiv politice - precum mişcarea domnului Cristea, care să aibă naivitatea de a crede că astfel de scandări constituie un program electoral, o ofertă pentru arădeni.

Dar, poate că pornind de la aceste manifestări de nemulţumire, vor putea avansa în construirea unei propuneri alternative la viitoarele alegeri...

M-ar bucura, sincer, pentru calitatea dezbaterii publice, ca opoziţia să vină şi cu propuneri coerente, nu doar cu scandări iritate. Cetăţenii, puşi în faţa argumentelor, nu asurziţi de vociferările galeriei, vor putea judeca limpede. Să ne gândim un pic: domnii Gavril Popescu şi Claudiu Cristea nu sunt nişte novici într-ale politicii şi administraţiei. Aş putea spune că sunt formaţi în anii în care actuala opoziţie a condus Aradul. Să luăm ca reper anii 1992-2004, când, în administraţia oraşului, la Primărie chiar, s-au perindat toate forţele adunate azi în piaţă: PSD, PNL, PNŢCD (îl voi aloca acestui partid pe domnul Cristea, actualul militant civic). Luând acest reper de timp, îi invit pe arădeni să facă bilanţul administraţiilor opoziţiei. Şi să-l compare cu cel al mandatului „javrei ordinare” început în 2004. Va fi simplu, nu credeţi?

Credeţi că actualele proteste sunt simple acţiuni ale partidelor din opoziţie? Ori că ele manipulează manifestanţii?

Trebuie să recunoaştem că măsurile de reformă a statului au produs şi multă nemulţumire, pentru că au fost însoţite de măsuri de austeritate, fără să se confunde însă cu acestea. Vorbim aşadar de cetăţeni nemulţumiţi de starea lor materială, încercaţi de greutăţile cotidiene. Dar vorbim şi de unii oameni care pur şi simplu au pierdut nişte privilegii nedrepte. Aceste două categorii nu trebuie confundate. Ori, în protestele ultimelor zile, se încearcă amestecarea revendicărilor, opoziţia pretinzând că se sprijină pe un val de nemulţumire îndreptăţită, ea făcând de fapt valuri prin cei care şi-au pierdut privilegiile. Din păcate, manipulând confuzia, opoziţia se află ea însăşi într-o situaţie confuză, iar unele manifestări îi aduc chiar un deserviciu. Să vă dau un exemplu: pentru mine şi, sunt convins, pentru majoritatea arădenilor, a rosti rugăciunea împărătească Tatăl Nostru nu se împacă deloc cu scandări de genul „Ieşi afară, javră ordinară!”. Când spui „Şi ne iartă nouă păcatele noastre, precum şi noi iertăm greşiţilor noştri”, nu poţi continua cu „javră ordinară”. E aproape o blasfemie, o transformare a unei rugăciuni în blestem.

Dar rugăciunea Tatăl Nostru s-a rostit şi la Revoluţie şi în Piaţa Universităţii. Iar actualele proteste se revendică tocmai de la Piaţa Universităţii, care avea solicitări şi mai radicale, nu credeţi?

Mi se pare trist că se poate face această legătură abuzivă între Revoluţie, Piaţa Universităţii şi ce se întâmplă azi. Actualele manifestări sunt aproape opusul celor de odinioară. Pe atunci se scanda, de pildă, „Iliescu judecat pentru sângele vărsat!”. Astăzi, oponentul, Gheorghe Falcă, e trimis direct la puşcărie, sărindu-se peste etapa judecatei. „Falcă la puşcărie!” asta cer opozanţii, într-un evident regres în raport cu valorile democratice. Piaţa Universităţii avea revendicări radicale, dar se bizuia pe o viziune generoasă, democratică. Acum, mi se cere să plec înapoi la Brad, ceea ce îmi aduce aminte de deportările forţate practicate de regimuri fasciste, ori comuniste. Adică acele regimuri care îşi trimit duşmanii politici direct la puşcărie, fără judecată, în dispreţul total al drepturilor şi libertăţilor. Mă întreb cu stupoare ce rău atât de mare am făcut, în mandatele mele, oraşului, încât să trebuiască să-mi strămut familia la Brad?

Vorbind despre mandatul dumneavoastră de primar, performanţele sale sunt contestate şi ele, acum în legătură cu felul în care e construit bugetul. Cum răspundeţi acuzaţiilor că s-a promovat un buget inadecvat crizei?

Mai întâi, mi-aş permite să fiu mai precaut în utilizarea cuvântului criză atunci când vorbim de Arad. Şi aş dori ca, lăsând deoparte lozincile, să ne întoarcem la cifre. Ştiu oare politicienii din opoziţie că, în anul 2010, în topul celor 7 judeţe din România care au înregistrat creştere economică, Aradul se situa pe locul al treilea? Ştiu oare că în 2011, în Arad s-au creat mai multe locuri de muncă decât au fost desfiinţate? Se pare că nu. Se pare că domniile lor au fost prea agitate cu agitaţia electorală prematură pentru a observa că, în vreme de criză, am construit o autostradă. Poate pentru asta trebuie să merg la puşcărie? Sau pentru faptul că 75% din centura ocolitoare e finalizată trebuie să plec la Brad?
E ipocrit ce fac aceşti politicieni, însă singurii care pot sancţiona, prin vot, nu prin lozinci, un primar ales, sunt cetăţenii. Aceştia pot pune în balanţă faptul că, în 2004, străzile Aradului aveau canalizare în proporţie de 54%, iar astăzi, în proporţie de 92% şi pot judeca toate aceste realizări, cântărind cum se cuvine şi programul populist al opoziţiei.

La rândul dumneavoastră sunteţi acuzat de populism, datorită orientării unor cheltuieli din buget către mize electorale...

Atunci când nu ai un proiect raţional şi, de ce nu, gospodăresc, e cel mai uşor să acuzi. Ce contează că bugetul actual e structurat în proporţie de 20% din fonduri structurale şi pe alte 27% pe fonduri de la Bugetul de Stat, aşadar deloc împovărătoare pentru contribuabilul arădean?
Susţinătorii ipocriţi ai parcurilor şi vieţii culturale arădene vor considera drept cheltuieli cu iz electoral cele 53 de milioane de lei alocaţi culturii, recreerii şi religiei. Dar vor uita să precizeze că 52% din acest buget merge către investiţii. În ce fel pot fi considerate populiste şi electorale invetiţiile în infrastructura şi modernizarea unui oraş, asta n-o să poată să explice cetăţenilor. Şi ştiţi de ce? Pentru că, atunci când erau domniile lor la putere, în 2004, ponderea investiţiilor în buget era de 14%. Ce se făcea cu restul de bani în acele vremuri?
Nu vreau să fiu aspru spunând că au fost bani utilizaţi electoral şi populist, dar pot să spun cu siguranţă că au fost bani irosiţi de politicieni imaturi. Politicieni care, în opt ani de opoziţie faţă de Gheorghe Falcă, nu au reuşit să-şi maturizeze oferta electorală şi să-şi profesionalizeze eventualii candidaţi.

Din nou, la o inaugurare... FOTO: S.T.

Tîrnova face legea la buletine

A fost inaugurat, ieri, Serviciul public comunitar de evidenţă a persoanelor în comună.

TÎRNOVA. Începând de ieri, cetăţenii din comunele Tîrnova, Şilindia şi Tauţ care au de rezolvat probleme legate de evidenţa persoanelor şi starea civilă au la dispoziţie un centru modern, dotat după toate cerinţele, în localitatea Tîrnova. Serviciul comunitar a fost deschis în prezenţa a numeroase personalităţi, inclusiv preşedintele Consiliului Judeţean Arad, Nicolae Ioţcu, căruia primarul Tîrnovei, Florin Farcaşiu, i-a mulţumit pentru că a decis ca localitatea să fie desemnată drept centru de evidenţă. Investiţia, cu tot ce înseamnă - repartizare, renovare şi amenajare spaţiu, încălzire, aparatură, mobilier etc. - în valoare de 350.000 lei, a fost finanţată integral din bugetul comunei.

Profesionalism

Cei doi funcţionari publici care vor lucra aici au fost şcolarizaţi, lucrând inclusiv

> Forţa comunei impunea desemnarea drept centru
> **FLORIN FARCAŞIU**

la Direcţia Judeţeană de evidenţă a persoanelor. Dealtfel, directorul acestei instituţii, Camelia Stoian, a fost de faţă la inaugurare, primind, deasemenea, mulţumirile primarului. Programul Serviciului va fi de la 8,00 la 16,00, dimineaţa preluându-se, iar de la ora 14,00 eliberându-se acte. „A fost o muncă mult mai complexă şi mai de durată decât am crezut iniţial, dar sunt mulţumit că totul este conform standardelor. Mă bucur că, prin străduinţa tîrnovanilor, pentru zece mii de oameni care vor beneficia de acest serviciu a fost mult redusă ceea ce românul numeşte alergătură”, a declarat primarul Florin Farcaşiu. **JA-S.T.**

Lumea arabă, o ţintă pentru UAV

Politica de deschidere spre ţările din lumea arabă va fi în continuare una din priorităţile UAV în ceea ce priveşte relaţiile externe.

ARAD. Un departament pentru lumea arabă condus de dr. Taha Abed, o politică de deschidere spre ţările din Golf şi, printre studenţii Universităţii „Aurel Vlaicu” din Arad se numără tineri din aceste ţări. 12 studenţi la master, alţii pentru studii de licenţă au întregit bugetul universităţii arădene şi implicit aduc un plus de imagine şi de vizibilitate UAV-ului. „Fără îndoială meritul este al dr. Taha Abed, directorul departamentului care, cunoscând foarte bine mentalitatea celor din lumea arabă, vorbindu-le limba, a reuşit să găsească cele mai bune argumente pentru a-i convinge să vină să studieze la noi, în Arad”, aprecia prof.univ.dr. Lizica Mihuţ, rectorul UAV.

Diplome recunoscute

Unul dintre aceste argumentele este fără îndoială recunoaşterea diplomelor Universităţii „Aurel Vlaicu” de către ţările respective. „În Egipt am înfiinţat un oficiu, la Cairo, şi intenţionăm să mai deschidem cât de curând unul şi la Dubai. Ne preocupăm ca tinerii din ţările arabe să poată afla despre oferta educaţională a universităţii noastre”, afirma dr. Taha Abed. Cele mai solicitate specializări sunt cele de inginerie şi ştiinţe economice, atât la nivel de licenţă cât şi pentru studii masterale. Un alt argument luat în calcul de viitorii studenţi ai UAV este baza materială şi faptul că se asigură cazare în cele mai bune condiţii. Toate aceste date fac ca pe viitor una din preocupările conducerii universităţii să fie păstrarea legăturilor cu aceste state dar şi dezvoltarea unor relaţii noi, printre ţările vizate putând fi nominalizată Siria. **JA-M.A.**

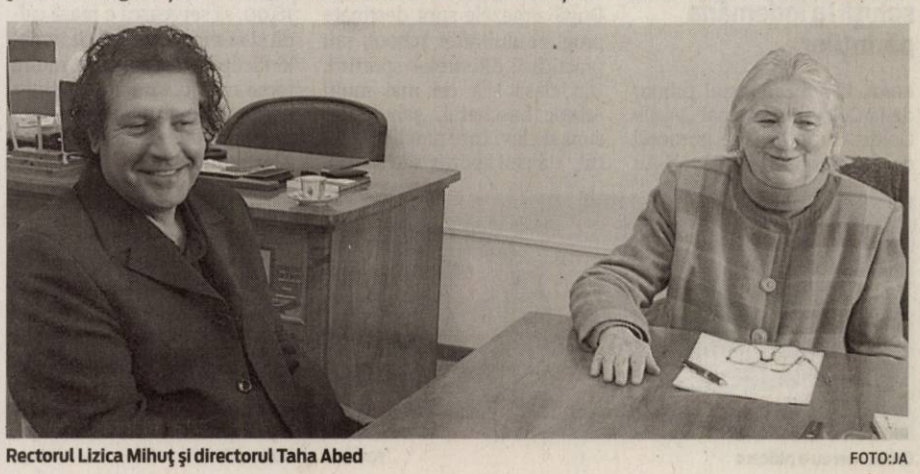

Rectorul Lizica Mihuţ şi directorul Taha Abed FOTO:JA

JURNAL ARĂDEAN

Iubesc matematica şi poveştile

Elevii clasei IA de la Colegiul Naţional „Vasile Goldiş" mereu dornici de a învăţa lucruri noi.

ARAD. Le e dragă şcoală şi le plac deopotrivă calculele matematice şi poveştile. Sunt dornici de a afla lucruri noi, pun o sumedie de întrebări şi au o energie debordantă. Aşa i-a caracterizat în câteva fraze învăţătoarea lor, Alexandra Orădan, cea care îi va ademeni în tainele cunoaşterii în ani ce vor urma. Un prim pas e făcut deja.

Le-a insuflat şi apoi cultivat pasiunea pentru poveşti. Citite, de cei care ştiu deja, sau povestite, acestea fac parte din viaţa lor de şcolari. „Fiecare are povestea lui preferată, eroii lui despre care ştiu să vorbească celor-lalţi" spune învăţătoare. Şi ca atare au făcut deja cunoştinţă şi cu biblioteca şcolii, un loc care cu siguranţă va deveni un punct de reper în anii ce vor urma.

Învăţătoarea, mereu cu zâmbetul pe buze pentru cei mici FOTO:JA

Matematica, provocatoare

Cifrele le aduc aceeaşi bucurie ca şi literele. Nu îi sperie calculele matematice ci îi provoacă să gândească.

Pentru că nu e doar o operaţie pur matematică ci presupune dezvoltarea unei gândiri abstracte, logice.

„Imi doresc să-i învăţ să gândească, nu doar să memoreze anumite noţiuni, îmi place să-i văd cum pas cu pas descoperă ei înşişi logica calculelor, cum o aplică la viaţa zilnică", mărturiseşte dascălul. Şi, mai presus de orice ştie că orice învăţătură e primită cu drag dacă pleacă din suflet, orice mustrare e ascultată dacă vine de la cineva care îi iubeşte.

JA-M.A.

Albu Andrada Nicoleta
vrea să fie medic pediatru

Andrei Delia Alessia
visează să fie designer şi poliţist

Balaciu Darius Alexandru
e convins că va fi avocat

Bătrîn Geanina Gloria Rujiţa
ar vrea să devină cântăreaţă

Borlea Călin Iulian
se vede poliţist

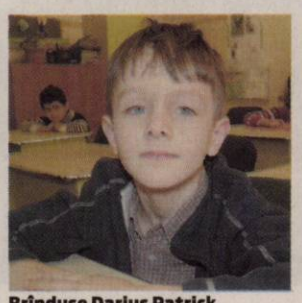

Brînduşe Darius Patrick
crede că se va face fermier

Covaci Florin
ar dori să fie şi poliţist şi pompier

Crişan Daria Ioana
va fi medic stomatolog

Csomor Patrick Marian
vrea să devină poliţist

David Ioana Amalia
visează să fie medic

Drăguescu Ştefania Nicoleta
i-ar plăcea să ajungă medic

Fildan Giulia Paula
crede că va fi avocat

Horhogea Simona Alexandra
visează să fie creatoare de modă

Komaromi Beatriz
e convinsă că va fi poliţistă

Luca Alexandru David
doreşte să fie poliţist

Maier Mihnea Bogdan
crede că va fi avocat

Marcu Toni
ar vrea să ajungă poliţist

Prietenii
Cele mai frumoase prietenii sunt cele de pe băncile şcolii. Aici îţi întâlneşti prietenii de-o viaţă. FOTO: JA

Meszaros Csilla
speră să fie medic veterinar

Moraru Mircea
vrea să fie medic stomatolog

Nicula Ana Maria Elena
visează să ajungă vedetă

Nistor Alessia Ioana
speră să fie actriţă de film

Păltineanu Michelle Nicole
va fi fotomodel

Şcoala ce vine după şcoală

Programul after school sau practicarea sporturilor după ore, două soluţii la îndemâna părinţilor.

ARAD. Elevii din ciclul primar de la Colegiul Naţional „Vasile Goldiş" sunt ceva mai norocoşi decât alţi copii din alte şcoli. Au scăpat de orele de după amiază. Numărul mare de clase a permis organizarea cursurilor doar în regim de dimineaţă. După amiezele sunt destinate programului after school, sau practicării diferitelor sporturi. Din clasa I A cei mai mulţi iubesc baschetul, şahul, dar sunt şi elevi care practică baletul, dansul sportiv sau înotul.

„Programul after school are succes. Vine în întâmpinare părinţilor care preferă să lase copilul la şcoală până la ora 16.00, să servească o masă caldă şi să meargă acasă cu temele făcute. Dacă nu sunt multe teme mai lucrăm suplimentar pentru ca lucrurile învăţate să fie mai bine înţelese" spune Alexandra Orădan.

Direct în sala de sport

După ore pot opta pentru baschet sau şah chiar în cadrul şcolii. Comod, atât pentru copii, cât şi pentru părinţi, care nu mai pierd timpul cu transportul copilului într-o altă locaţie. Şi să nu uităm de exerciţiul de socializare pe care fiecare elev îl practică în fiecare zi de antrenament. JA-M.A.

Orele, mereu o plăcere FOTO: JA

Raţ Daria Ioana
va fi medic veterinar

Şargu Vlad Mihai
se vede un mare detectiv

Ţiţca Fabiana Alexia
crede că va fi poliţistă

Bucuria premiilor de zi cu zi

ARAD. La început a fost premiul de la sfârşit de săptămână, acum e premiul zilei. Mascota clasei, Max, un câine pufos, pleacă zi de zi în braţele celui mai cuminte copil. Şi e bătaie mare pentru cel care îl va găzdui preţ de câteva ore şi, ca atare, e grea alegerea la finalul zilei. „E o bucurie pentru copiii să-l primească pe Max şi au foarte multă grijă de el. Pe de altă parte e şi un mesaj pentru părinţii care ştiu că cel puţin în aceea zi copilul său a fost cel mai cuminte" ne spune învăţătoarea Orădan Alexandra. JA-M.A.

Max aşteaptă stăpânul FOTO:JA

JURNAL ARĂDEAN

Violenţele din Siria au făcut 6.000 de morţi

PARIS. Ministrul francez de Externe, Alain Juppe, afirmă că a observat o atitudine „mai puţin negativă" din partea Rusiei cu ocazia reuniunii Consiliului de Securitste ONU pe tema Siriei, estimând că, de la începerea crizei, 6.000 de persoane au fost ucise în Siria, informează AFP.

„Fără a da dovadă de un optimism excesiv, pentru prima dată, atitudinea Rusiei şi a statelor BRICS a fost mai puţin negativă", a declarat Alain Juppe în faţa deputaţilor francezi, sugerând că ar putea exista speranţe pentru adoptarea unei rezoluţii în sensul susţinerii planului Ligii Arabe. „Din nefericire, până acum am fost blocaţi în Consiliul de Securitate de opoziţia Rusiei şi de ostilitatea BRICS" (Brazilia, Rusia, India, China, Africa de Sud), a continuat Juppe.

Din ianuarie, Brazilia nu mai este membră a Consiliului de Securitate ONU.„Vom depune eforturi în zilele următoare pentru a ajunge la o rezoluţie care să permită Ligii Arabe să se implice deplin în căutarea unei soluţii. S-a deschis o fereastră de oportunitate", a spus Juppe, estimând că bilanţul acţiunilor de reprimare din Siria este de 6.000 de morţi.

SURSA: MEDIAFAX

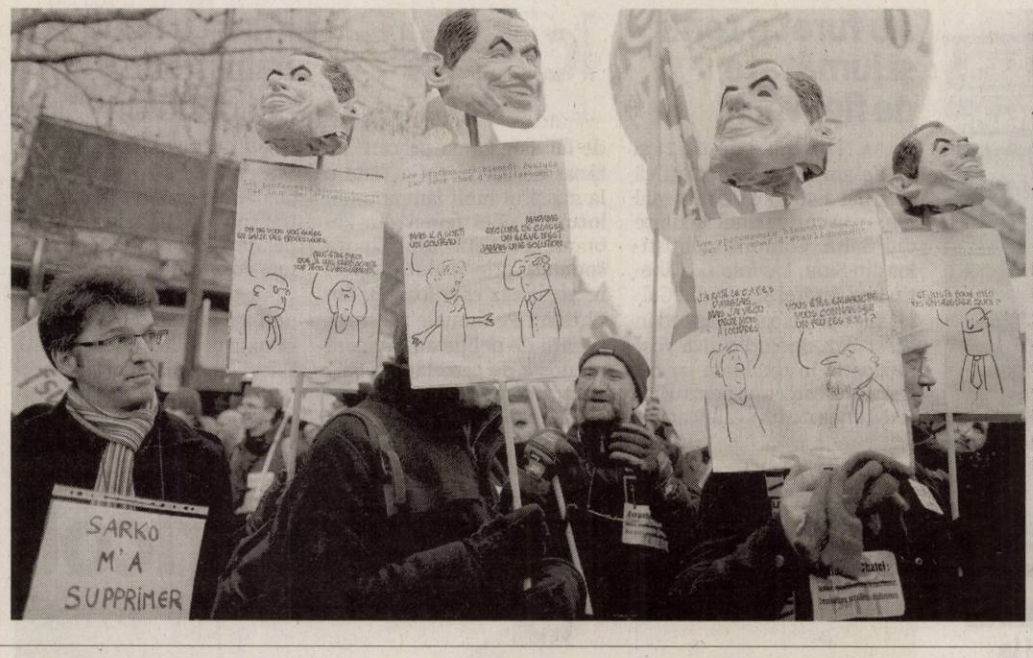

Proteste în Franţa
Profesori şi învăţători francezi din şcoli publice şi private protestează împotriva tăierilor de personal în Paris, Franţa. Studenţii şi profesorii se tem că reducerile de buget sunt o încercare de a pune în competiţie şcolile publice cu cele private şi că reforma va submina credibilitatea diplomelor. FOTO: EPA

USL, „protest parlamentar"

USL va participa la vot în cazul tratatelor internaţionale care privesc interesul naţional.

BUCUREŞTI. Deputatul PSD Victor Ponta a anunţat, ieri, în plen, iniţierea de către USL a unui protest parlamentar, arătând că reprezentanţii PSD şi PNL vor fi prezenţi în orele de program la Camera Deputaţilor, dar nu vor participa la lucrările acestui for legislativ.

Liderul PSD a prezentat şi motivaţiile protestului parlamentar iniţiat de opoziţie, una dintre aceste motivaţii fiind numărul de legi adoptate prin asumare, dar şi „furtul repetat la vot şi încălcarea procedurilor de către Roberta Anastase".

El a mai spus că protestul parlamentarilor poate înceta la declanşarea procedurilor de alegeri anticipate sau la o eventuală procedură de suspendare a preşedintelui României.

„Grevă de lux"

Preşedintele Senatului, Vasile Blaga (PDL), a declarat, ieri, că respectă decizia parlamentarilor opoziţiei deşi menţionează că locul opoziţiei este în Parlament.

Parlamentarii opoziţiei vor încasa, însă, în continuare, indemnizaţia de bază, a cărei valoare este, în medie, de 4.000 de lei, dar şi sumele forfetare din care sunt plătiţi consilierii din birourile parlamentare din teritoriu. Totodată, parlamentarii opoziţiei vor continua să beneficieze de cazare gratuită în Bucureşti, precum şi de abonamentul la telefonul mobil, plătit de Parlament. Preşedintele Camerei Deputaţilor, Roberta Anastase, a declarat, că retragerea parlamentarilor USL din Parlament reprezintă o „grevă de lux", având în vedere că aceştia îşi iau toate drepturile, dar nu mai vin la serviciu, ea apreciind că acest gest nu va fi înţeles de către oameni.

SURSA: MEDIAFAX

Victor Ponta anunţă intrarea USL-ului în grevă parlamentară FOTO: FAN

Nevoiţi să accelereze implementarea reformele

ATENA. Grecia trebuie să încetinească ritmul de reducere a deficitului bugetar şi să accelereze implementarea reformelor structurale, printre care s-ar putea număra scăderea salariului minim şi tăierea bonusurilor de sărbători în sectorul privat, a declarat şeful misiunii FMI în Grecia, Poul Thomsen.

Thomsen a afirmat, pentru ziarul Kathimerini, preluat de Reuters, că cel de-al doilea acord de finanţare externă a Greciei, negociat de instituţiile financiare internaţionale, guvernul de la Atena şi creditorii privaţi ai statului elen, trebuie să se concentreze pe reforme rapide pentru a creşte competitivitatea economică.

„Va trebui să ne mişcăm mai repede, mult mai repede, în implementarea reformelor", a spus oficialul. El a precizat să Grecia, Comisia Europeană şi FMI vor finaliza în câteva zile negocierile privind noul acord.Printre reformele vizate, Grecia ar putea fi nevoită să reducă salariul minim şi să taie bonusurile de sărbători în sectorul privat, a adăugat oficialul FMI.

> „Va trebui să încetinim puţin în privinţa ajustărilor fiscale
> **POUL THOMSEN**

Totodată, el a arătat că, înainte de semnarea noului acord, FMI vrea asigurări de la principalele partide politice din Grecia că vor respecta elementele de bază din program indiferent de rezultatul alegerilor din acest an.

Thomsen a reiterat poziţia FMI că ar putea fi necesar ca creditorii Greciei din sectorul public să participe la restructurarea datoriei de stat alături de cei din sectorul privat.

SURSA: MEDIAFAX

Seful misiunii FMI în Grecia Poul Thomsen FOTO: EPA

Scurgere radioactivă la centrala Fukushima

TOKYO. Aproximativ 8,5 tone de apă radioactivă s-au scurs dintr-un reactor al centralei nucleare nipone Fukushima Daiichi, avariată de seismul din martie 2011, dar lichidul nu a părăsit incinta reactorului, anunţă agenţia Kyodo, citată de AFP. Operatorul centralei, Tokyo Electric Power Company (TEPCO), a comunicat că scurgerea a avut loc la Reactorul 4. Problema a fost descoperită marţi seara şi a fost rezolvată rapid. Accidentul de la Fukushima Daiichi, produs în urma cutremurului şi tsunamiului din martie 2011, este cel mai grav dezastru nuclear după cel de la Cernobîl (Ucraina), în 1986. Imediat după seism, Reactorul 1 a explodat. Pe 14 martie, a explodat Reactorul 3, iar pe 15 martie a avut loc un incendiu la Reactorul 4.

SURSA: MEDIAFAX

Problemă soluţionată FOTO: EPA

Julian Assange, audiat

LONDRA. Fondatorul WikiLeaks, Julian Assange, a apărut ieri în faţa Curţii Supreme din Marea Britanie pentru audieri în cadrul apelului împotriva extrădării sale în Suedia, reprezentând ultima şansă în faţa justiţiei britanice, relatează AFP.

„Acest apel se bazează pe o chestiune de drepturi care poate fi rezumată astfel: un procuror suedez are vreo autoritate judiciară în ceea ce priveşte un act de extrădare?", a declarat avocata lui Assange, Dinah Rose. Ea a afirmat că emiterea unui mandat de arestare european împotriva clientului său de către un procuror suedez nu oferă nici o garanţie a „independenţei şi imparţialităţii" şi constituie un „atentat grav asupra libertăţii individuale".

Assange este acuzat de două femei din Suedia de viol şi agresiuni sexuale. El susţine că aceste relaţii au avut un caracter consensual şi consideră că este victima unui complot politic al Washingtonului.

În opinia lui Assange, Washingtonul acţionează în acest mod ca răspuns la publicarea pe site-ul WikiLeaks a zeci de mii de documente militare americane secrete despre Irak şi Afganistan, precum şi a unor telegrame diplomatice americane.

SURSA: MEDIAFAX

Dispuşi la un atentat în SUA

WASHINGTON. Presupusul complot iranian de asasinare a ambasadorului saudit la Washington sugerează că Iranul este „şi mai dispus" să comită un atentat împotriva Statelor Unite, a afirmat marţi şeful spionajului american, James Clapper, relatează AFP.

Acest complot „arată că oficialii iranieni, dintre care probabil ghidul suprem Ali Khamenei, şi-au schimbat poziţia şi sunt mai dispuşi la comiterea unui atentat în Statele Unite ca reacţie la acţiunile americane reale sau presupuse care ameninţă regimul", a declarat responsabilul de principalele agenţii de informaţii americane, între care CIA, în cadrul unei audieri în faţa Comisiei pentru serviciile de informaţii din Senat.

Clapper s-a declarat, de asemenea, îngrijorat că eventualele acţiuni ar putea lua drept ţintă obiective americane în străinătate sau ale aliaţilor Statelor Unite.

Justiţia americană a acuzat în octombrie Iranul că a planificat un atentat pentru asasinarea ambasadorului saudit la Washington şi a anunţat arestarea unui cetăţean americano-iranian Mansur Arbabsiar, care ar fi fost pivotul acestui proiect.

Iranul a respins în bloc acuzaţiile americane, denunţând o manipulare destinată divizării ţărilor musulmane, protejării Israelului şi creşterii presiunii asupra Republicii Islamice deja supuse unor sancţiuni internaţionale severe din cauza programului său nuclear controversat.

SURSA: MEDIAFAX

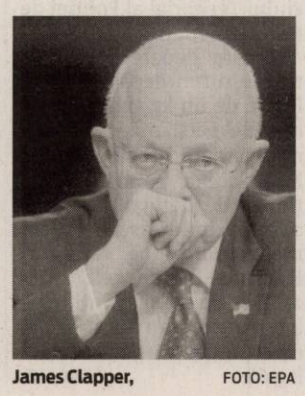
James Clapper, FOTO: EPA

Vizită secretă în Statele Unite

IERUSALIM. Directorul Serviciului israelian de informaţii externe (Mossad), Tamir Pardo, a purtat discuţii secrete cu oficiali americani, în ultimele zile, pe tema programului nuclear iranian, informează ziarul Haaretz, în ediţia electronică.

Vizita neanunţată la Washington a directorului Mossad a fost dezvăluită în cursul audierilor organizate de Comisia pentru Informaţii a Senatului Statelor Unite ale Americii. În cursul sesiunii au fost audiaţi David Petraeus, directorul CIA, James Clapper, directorul Comunităţii naţionale de informaţii, şi Dianne Feinstein, preşedintele Comisiei.

În cursul sesiunii, Feinstein l-a întrebat pe Clapper dacă Israelul intenţionează să atace instalaţiile nucleare iraniene, oficialul american cerând discutarea acestui subiect după evacuarea din sală a jurnaliştilor.

Conform unor surse americane, Feinstein a anunţat apoi că s-a întâlnit zilele trecute la Washington cu directorul Mossad, iar Petraeus a precizat că discuţiile cu acesta s-au axat pe programul nuclear iranian.

Directorul CIA a subliniat că Israelul insistă că Iranul dotat cu arme nucleare ar fi o „ameninţare existenţială" la adresa statului evreu.

SURSA: MEDIAFAX

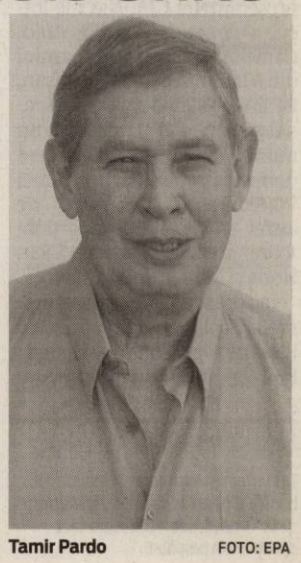
Tamir Pardo FOTO: EPA

Cercetaţi pentru fapta lor FOTO: FAN

Au furat o tonă şi jumătate de fier vechi

GALŞA. Trei tineri de 18, 21 şi 22 de ani sunt suspectaţi că au furat 1.500 kg de material feros din curtea unei locuinţe din Galşa. Conform poliţiştilor din Şiria, Laviniu L., Tiberiu L. şi Andrei S., toţi din Galşa, sunt principalii suspecţi în acest caz. Prejudiciul a fost recuperat în totalitate iar cei trei sunt cercetaţi pentru infracţiunea de furt calificat.

JA – I.C.

1200

de lei este suma pe care un tânăr de 22 de ani a furat-o la sfârşitul lunii ianuarie din locuinţa unei femei din Zăbrani. Poliţiştii din Lipova spun că principalul suspect în acest caz este Ioan B. din Chesinţ. Pe numele acestuia, agenţii de poliţie au întocmit un dosar de cercetare penală pentru comiterea infracţiunii de furt calificat.

JA – I.C.

Prins cu două balustrade ale podului

CHIŞINEU CRIŞ. Un bărbat din Chişineu Criş a fost prins de jandarmi pe când se chinuia să transporte două balustrade din fier de 4 m lungime şi 1 m lăţime, cu ajutorul unui cărucior. Oprit de jandarmi, bărbatul a declarat că a găsit balustradele în zona podului rutier de peste Crişul Alb. Jandarmii au descoperit, însă, că Ioan B. a furat balustradele de la podul care este în reabilitare.

JA – I.C.

Prins de jandarmi FOTO: FAN

Au poftit la porumbul de pe tarlaua altora

PECICA. Prinşi pe când furau o tonă de porumb. Poliţiştii din Pecica au descoperit trei persoane furând 1.000 de kg de porumb de pe o tarla de pe raza oraşului. Miroslav B., de 21 de ani, Alin B., în vârstă de 32 de ani, şi Vandana M., de 30 de ani, sunt cercetaţi acum pentru infracţiunea de furt calificat. Agenţii de poliţie au spus că prejudiciul a fost recuperat.

JA – I.C.

Viaţa fără adăpost, în pericol

18 oameni ai străzii au fost transportaţi la spital de ambulanţă şi SMURD cu diagnosticul de hipotermie.

Oamenii fără adăpost îndură temperaturi critice FOTO: FAN

ARAD. Temperaturile cu minus din ultimele zile fac primele victime şi la Arad. Iar primii care suferă direct de pe urma gradelor minus din termometre sunt oamenii fără adăpost.

Numărul celor fără adăpost, cu risc ridicat în cazuri de frig extrem, nu se cunoaşte pentru că „sunt în continuă mişcare", spun reprezentanţii Direcţiei de Dezvoltare şi Asistenţă Socială. Totuşi, cei de la DDAC susţin că sunt pregătiţi cu spaţii şi condiţii pentru adăpostirea persoanelor care îşi trăiesc viaţa pe străzi, în această perioadă de ger.

Adăpostul de noapte de pe strada Dr. Ion Georgescu este pregătit: pe lângă cele 50 de paturi au mai fost pregătite încă 10. Clubul din cadrul Centrului de îngrijire pentru vârstnici este în stand by în cazul în care se depăşeşte numărul celor 60 de paturi de la Adăpostul de Noapte, iar, în cazul în care situaţia o impune, Direcţia de Dezvoltare şi Asistenţă Socială este pregătită să blocheze activitatea unui Centru de zi pentru a asigura adăpost celor în suferinţă. În ultimele nopţi, aproximativ 54 de paturi de la Adăpostul de Noapte au fost ocupate. Aici, persoanele fără adăpost primesc ceai şi sandvici. De când iarna şi-a intrat în drepturi şi a coborât gradele la minus, Serviciul Judeţean de Ambulanţă şi SMURD-ul au preluat 18 cazuri de persoane fără adăpost suferind de hipotermie. Este de aşteptat ca numărul celor care vor fi diagnosticaţi cu hipotermie să crească având în vedere că prognoza meteo pentru următoarele zile ne aduce pentru Arad şi 21 de grade cu minus.

IOANA COSTAŞ
ioana.costas@informmedia.ro

Un decedat

Un bărbat de 54 de ani, fost puşcăriaş, a fost găsit decedat în baraca în care locuia singur. Prima ipoteză privind decesul bărbatului vizează hipotermia. Se pare că bărbatul ar fi murit din cauza frigului, însă rezultatul autopsiei va fi cel care va lămuri cu exactitate cauza decesului.

Apel cu dezbatere în CLC

ARAD. Consiliul Local Civic a decis că e momentul să vorbească şi nu oricum, ci printr-un apel adresat preşedintelui şi tuturor celor care vor să fie aleşi. În apel se indică, din start, faptul că „ne-am săturat de umilinţă, de sărăcie şi de încălcarea drepturilor şi libertăţilor noastre" şi „cerem demisia lui Băsescu şi Boc, vrem anticipate organizate de un guvern de tehnocraţi, dar vrem şi garanţii că nu se va mai întâmpla ceea ce s-a întâmplat până acum". Ba mai mult, reprezentanţii CLC cred că totul se datorează „nu doar unui stat de drept firav, unei economii de piaţă parţiale, unei democraţii încă foarte tinere, ci şi unei relaţii anormale între alegători şi cei aleşi de ei". Ca atare, consiliul solicită de la cei care vor să fie aleşi să-şi asume public în cel mai scurt timp un proiect de lege privind interzicerea traseismului politic, unul privind revocarea de către alegători a celor pe care i-au ales, renunţarea la votarea într-un singur tur a primarilor şi preşedinţilor Consiliilor Judeţene, desfăşurarea alegerilor parlamentare anticipate, separat de alegerile locale.

> Apelul către aleşi, supus dezbaterii publice
> DAN ARTIMON

Apelul către aleşi, prezentat la mitingul de marţi din faţa Palatului Administrativ, va fi discutat de CLC, luni, 06.02.2012, în sala de conferinţe Europa (hotel Central) de la orele 11, la o întâlnire de lucru la care sunt invitaţi să participe toţi cei interesaţi, conform informaţiilor furnizate de Dan Artimon, vicepreşedintele Consiliul Local Civic.

JA- A.B.D.

Dan Artimon FOTO: JA

Cu buletinele direct la Vladimirescu

A fost inaugurat serviciul public de evidenţă a persoanelor, în timp ce la Ineu voluntarii au strâns rândurile.

Momentul tăierii panglicii FOTO: V.G.

VLADIMIRESCU. Locuitorii comunei Vladimirescu vor beneficia de un birou de Evidenţă a Persoanelor nou nouţ. Panglica inaugurală a Serviciului Public Comunitar Local de Evidenţă a Persoanelor Vladimirescu a fost tăiată, ieri, în prezenţa preşedintelui CJA, Nicoale Ioţcu, a directorului DJEP Arad, Camelia Stoian şi a primarului din Vladimirescu, Ioan Crişan. Pe linie de evidenţă a persoanelor, serviciul va deservi un număr de 12.159 de cetăţeni domiciliaţi pe raza comunei Vladimirescu, deservind de astfel şi localităţile aparţinătoare acesteia şi anume Cicir, Horia şi Mândruloc.

În prezent, ne spune Camelia Stoian, putem spune că judeţul Arad conduce detaşat faţă de alte judeţe precum Timiş, Cluj şi Bihor, deoarece în acest moment există 16 formaţiuni de acest gen, în comparaţie cu alte judeţe precum Cluj, unde există doar cinci. „Dorim în cursul acestui an să înfiinţăm încă patru servicii publice comunitare locale de evidenţă a persoanelor şi mă refer la localităţile Secusigiu, Almaş, Beliu şi Macea", a declarat Camelia Stoian.

Şi la Tîrnova

Tot ieri a fost inaugurat şi serviciul public local pentru evidenţa persoanelor de la Tîrnova, subiect despre care puteţi citi în pagina 5.

Voluntarii au ajuns la Ineu

Tot ieri, dar de această dată la Ineu, Centrul Judeţean de Voluntariat Arad a inaugurat o nouă filială, în prezenţa oficialilor şi a peste 40 de voluntari, tineri ineuani deja înscrişi ca voluntari. „Mulţumim CJA, administraţiei locale din Ineu, şcolilor şi bisericii. Avem foarte multe cereri de parteneriat pentru acest an şi sperăm să mergem înainte cu folos, atât pentru tineri, cât şi pentru comunitate. Chiar dacă am pornit în 2011 cu înfiinţarea a trei centre de voluntariat, în anul 2012, vrem să deschidem în cât mai multe localităţi din judeţ, pentru ca tinerii să aibe unde să îşi petreacă timpul liber şi să o facă cu folos", a declarat Glad Varga, preşedintele Centrului Judeţean de Voluntariat Arad.

JA – V.G.

Cutii de tutun introduse ilegal

VĂRŞAND. Un bărbat din Hunedoara, care vroia să intre în România, a fost prins cu 6,12 kg de tutun în maşină. Pe bancheta din spate, la controlul specific, poliţiştii de frontieră de la Vărşand au descoperit 36 de cutii în care se aflau kilogramele de tutun.

„Persoana de sex masculin a declarat că întreaga cantitate de tutun îi aparţine şi că a cumpărat tutunul pentru uz propriu, dintr-un magazin din Ungaria, pe cutii fiind aplicat timbrul fiscal de Ungaria. Întreaga cantitate de 6,12 kilograme, în valoare de 1.300 de lei, a fost reţinută în vederea confiscării", au declarat reprezentaţii Serviciului Teritorial al Poliţiei de Frontieră Arad.

Şi asta deoarece cantitatea de tutun depăşea limita legală de un kg tutun de fumat de persoană. Poliţiştii de frontieră îl cercetază pe hunedorean pentru infracţiunea de deţinere în afara antrepozitului fiscal sau comercializarea pe teritoriul României a produselor accizabile supuse marcării, fără a fi marcate sau marcate necorespunzător, peste limita legală.

JA – I.C.

RECLAME

Sport

„Sportul arădean are viitor doar prin realizarea unui parteneriat public-privat

Ovidiu Şerban, manager CSU Aurel Vlaicu

7

ani au trecut de la ultimul cuplaj baschetbalistic găzduit de oraşul nostru. Tradiţia se va reînnoda sâmbătă, 4 februarie, în sala UAV, unde băieţii de la WOPAR vor întâlni CSU II Oradea (ora 14,30), iar campioanele de la ICIM Univ Goldiş Arad vor da piept cu gruparea bucureşteană, CSM Sportul Studenţesc (ora 17).

Dacă forţau ar fi atins suta de puncte

CLUJ. Victorie previzibilă, fără emoţii, a campioanelor de la ICIM Univ Goldiş, în confruntarea susţinută, aseară, în deplasare, la Cluj. A fost 86-37 (31-6, 19-16, 24-7, 12-8), într-un joc în care toate jucătoarele Aradului şi-au trecut numele pe lista marcatoarelor: Moraru 19 (5), Campbell 15, Graham 10, Nagy 10, Brosovszky 9 (1), Milovanovic 8, Toma 6, Green 4, Kovacevik 4, Grădinaru 1. **JA-D.S.**

Daniel Puşa FOTO: FAN

O nouă aventură italiană

TRIESTE. După o experienţă de un an la „primavera" Triestina, club de Serie B, unde a fost coleg cu Adi Piţ şi Cristi Cristea, arădeanul Daniel Puşa (19 ani) este pregătit pentru o nouă aventură fotbalistică italiană. Jucătorul descoperit şi crescut de prof. Dinu Donca la CSŞ Gloria Arad şi forţat în Liga IV, la o vârstă fragedă, la FC Sânleani, a semnat, deunăzi, cu Calcio Portogruaro (echipă care a retrogradat din Serie B în C-1), o localitate situată la 100 km de Trieste.

Este o mare şansă pentru Daniel Puşa. Dacă va confirma, i se vor deschide alte uşi, în caz contrar ... **JA-D.S.**

Utiştii şi-au fixat singuri obiectivul

Bălan dezvăluie faptul că jucătorii nu vor mai vorbi de promovare, dar doresc să câştige fiecare meci.

MONEASA. Cantonamentul UTA-ei de la Moneasa se apropie de final, iar oboseala începe să-şi spună cuvântul din ce în ce mai mult.

Marţi, arădenii au mai disputat un joc de verificare, cu Flacăra Făget, iar procesul de pregătire a intrat pe o pantă descendentă. Doi dintre jucătorii „bătrâni" de la UTA, Ionuţ Bălan şi Bogdan Mara, au vorbit despre noile achiziţii, dar şi despre obiectivele echipei.

Fără obiectiv măreţ

Ionuţ Bălan crede că noii sosiţi la echipă nu au nevoie de mult timp pentru a se integra, iar obiectivul e să se câştige fiecare meci în retur. „La UTA tot timpul a fost o atmosferă foarte bună, căci există aici un colectiv de calitate. Noii sosiţi s-au integrat bine, nu sunt probleme în acest sens. Pe de altă parte, pot să vă spun că am vorbit, între noi, jucătorii, şi am hotărât să nu ne mai gândim la obiective măreţe şi să vorbim despre ele. Obiectivul e să câştigăm fiecare meci, iar la final să vedem unde suntem, când se trage linie" - a spus Bălan.

Utiştii mai au puţin şi vor termina cu pregătirea centralizată de la Moneasa FOTO: L.S.

Să-şi arate valoarea

Bogdan Mara îi aşteaptă pe noii veniţi să confirme cât mai repede, deşi spune că băieţii s-au integrat foarte bine. „Deşi sunt nou la echipă, pot spune, din experienţă, dar şi pentru că am mai evoluat la Arad, că integrarea noilor veniţi la echipă s-a făcut destul de repede. Sper ca, încet, încet, să-şi arate valoarea şi să ajute echipa" - a spus Mara.

LEO SFÂRA
leo.sfara@informmedia.ro

UTA - Flacăra Făget 3-0

Elevii lui Nagy şi Stupar şi-au spulberat adversarul, cu 3-0, goluri marcate de Capătă şi Nădăban (2). UTA l-a avut în teren pe următorii: Cioară – Calvin, Pocuca, Gligor, Neagu – Bălan, Bucur, Ignea, Suslak – Capătă, Martinescu (repriza I); Smaranda – Cărpinişan, Pascariu, Gligor (min. 60 - Gornic), Siminic (min. 70 - Raţ) – Gâlcă, Hidişan, Purece (min. 75 - Caldarola), Nădăban – Miron, Gallanis (repriza a II-a).

Realism vs. provocare

CSU Aurel Vlaicu refuză Superliga, pentru a se căli în Divizia Naţională de rugby.

ARAD. Au fost invitaţi în Superligă, dar nu sunt tentaţi să facă acest pas. Ovidiu Şerban şi ai lui rugbişti tineri şi foarte tineri de la CSU Aurel Vlaicu sunt de părere că eşalonul secund li se potriveşte pentru construcţia unei echipe de viitor. Cu o medie de vârstă a lotului extrem de scăzută, arădenii se plâng că nu-şi prea găsesc adversari pentru jocurile de pregătire.

La echipă au revenit experimentaţii Catargiu şi Maxim, dar mai sunt aşteptaţi alţi trei rugbişti sub 23 ani. „Ne vom baza pe 28-30 jucători şi sperăm să facem o figură frumoasă în Divizia Naţională, iar prin jocul prestat să aducem cât mai mulţi spectatori la meciurile de pe teren propriu" - spune Şerban.

În Divizia Naţională s-au înscris şase echipe: CSM Suceava, RC Bîrlad, Stejarul Buzău, CSO Pantelimon, Ştiinţa Petroşani şi CSU Aurel Vlaicu Arad. Campionatul debutează pe 7 aprilie, iar returul, pe 19 mai. Urmează - între 2 iunie şi 4 august - vacanţa de vară şi ultimele meciuri din retur. La final, primele trei clasate vor juca în play-off, de la zero, în perioada 18 august-29 septembrie.

Ocupanta locului întâi va promova direct în Superligă, a doua clasată urmând să dispute un joc de baraj cu ocupanta locului 7 din elită. **JA-D.S.**

Lions se vrea o alternativă

ARAD. Născută din dorinţa de a fi o alternativă la proiectul pus la cale de Ovidiu Şerban, noua echipă de seniori a Aradului din sportul cu balonul oval, Lions Rugby Club UVVG, s-a înscris în eşalonul trei, Divizia A. Doar 10 echipe se vor afla la startul campionatului, împărţite în trei zone. Lions Rugby Club UVVG Arad face parte din Seria Vest, alături de CFR Braşov şi CSM Sibiu. Se va juca sistem tur-retur, de două ori, prima clasată din fiecare serie urmând să joace fiecare cu fiecare, acasă şi în deplasare, pentru locurile promovabile în Divizia Naţională. Din lotul echipei pregătite de Valentin Epure, Florin Bălan şi Daniel Stoica fac parte jucători trecuţi prin curtea celeilalte grupări rugbistice arădene **JA-D.S.**

Un arădean cucereşte Thailanda!

Voicu Mihnea Şimăndan s-a clasat pe locul 6 la Campionatul Naţional de tir cu arcul din Bangkok

BANGKOK. Aflat de 10 ani în Thailanda, unde predă limba engleză la o şcoală internaţională, arădeanul Voicu Mihnea Şimăndan a început să practice tirul cu arcul în 2009, după ce a fost forţat de o accidentare să renunţe la artele martiale.„Doctorul mi-a spus să uit de aikido, o artă marţială pe care o practicam încă din liceu şi să încerc un sport de non-contact" - rememorează Mihnea.

După mai puţin de doi ani de antrenamente intense, au apărut rezultatele. Recent, la Campionatul Naţional Thailandez „Ram Open" s-a clasat pe un onorant loc VI din cei 38 de arcaşi, cu un total de 604 p din 720 posibile.

„Am fost invitat să particip, în luna februarie, la prima ediţie a Grand Prix-ul Asiatic 2012. Pentru a putea concura şi a reprezenta România am luat legătura cu Federaţia Română de Tir cu Arcul, care m-a legitimat la clubul bucureştean, Besta" - spune Voicu Mihnea Şimăndan. **JA-D.S.**

Voicu Mihnea Simăndan şi tolba cu săgeţi FOTO: FAN

JURNAL ARĂDEAN

Pavliucenko revine în Rusia

LONDRA. Atacantul rus Roman Pavliucenko a părăsit echipa Tottenham, urmând să revină în Rusia, la formația Lokomotiv Moscova, au anunțat, miercuri, cele două cluburi.

„Am ajuns la un acord privind transferul lui Pavliucenko. Roman este jucătorul nostru", a declarat președintele clubului Lokomotiv, Olga Smorodskaya.

Tottenham a confirmat informația pe site-ul oficial. „Îi mulțumim lui Roman și îi dorim mult succes în viitor", a anunțat clubul englez.

Pavliucenko, 30 de ani, nu a mai fost folosit la Tottenham în ultimele săptămâni.

SURSA MEDIAFAX

Roman Pavliucenko FOTO: EPA

John Terry FOTO: EPA

Terry a pledat nevinovat

LONDRA. Căpitanul reprezentativei de fotbal a Angliei, John Terry, a pledat nevinovat în cazul insultelor rasiste la adresa lui Anton Ferdinand, audierea la tribunal debutând, miercuri, la Londra.

Jucătorul formației Chelsea nu a fost participat la audiere, fiind reprezentat de avocații săi.

Terry, în vârstă de 31 de ani, este acuzat că a proferat insulte rasiste la adresa jucătorului echipeiQueens Park Rangers Anton Ferdinand, la un meci de campionat din luna octombrie.

El riscă să fie amendat cu maxim 2500 de lire sterline.

SURSA MEDIAFAX

Prefațează meciul cu Twente

După victoria din „amicalul" cu Legia Varșovia, Brandan spune că Steaua nu are voie să primească gol acasă.

Brandan spune că echipierii lui trebuie să fie concentrați la maximum pentru a putea trece de Twente FOTO: EPA

ANTALYA. Mijlocașul argentinia Pablo Brandan, a declarat, marți, după succesul repurtat de echipa sa Steaua în partida cu Legia Varșovia, scor 2-1, că victoriile din meciurile amicale contează foarte mult pentru moralul jucătorilor înaintea dublei manșe cu formația olandeză Twente Enschede din Liga Europa.

„Victoriile contează foarte mult pentru moralul nostru. S-a văzut că au ieșit niște lucruri pe care le-am încercat la antrenament. E foarte importantă victoria, pentru asta jucăm fotbal, nu contează că e meci amical, în campionat sau în Europa. Mister ne-a propus să câștigăm toate meciurile. Nu mă interesează ce fac celelate adversare, mă interesează numai Steaua. Intergrarea noilor veniți este foate bună, se adaptează rapid, înteabă tot timpul ce trebuie să facă... Chipciu m-a impresionat foarte mult, dar și ceilalți", a spus Brandan. El crede că Steaua are șanse egale în dubla întâlnire cu Twente Enschede din 16-imile Ligii Europa, dar consideră că soarta calificării depinde de cum se pregătesc jucătorii antrenați de Ilie Stan în această perioadă. „Este foarte bine că nu avem accidentați. Cei care erau accidentați se recuperează ușor-ușor, este foarte important să fie un grup sănătos, unit și să-i punem probleme antrenorului când alege titularii cu Twente. Am foarte mult respect pentru Twente, știu că este o echipă foarte bună, pe care am urmărit-o și eu, chiar când nu știam că jucăm cu ei. Trebuie să începem concentrați la maximum și să nu primim gol acasă, deoarece calificarea se joacă la ei", a adăugat jucătorul argentinian.

SURSA MEDIAFAX

Steaua - Legia Varșovia 2-1 (2-0)

Echipa Steaua București a învins, marți, cu scorul de 2-1 (2-0), formația poloneză Legia Varșovia, în cel de-al doilea meci amical din cadrul stagiului de pregătire din Antalya. Golurile învingătorilor au fost marcate de Fl. Costea '21 și Tatu '35, în timp ce pentru polonezi a înscris Rybus, în minutul 48. În primul amical, Steaua a câștigat, duminică, tot cu scorul de 2-1 (1-1), partida cu echipa bulgară Levski Sofia.

Vasile Avram FOTO: EPA

Avram, de la arbitri, la Astra

Fostul șef al arbitrilor revine în fotbal, fiind cooptat de Astra Ploiești, în postura de secretar general.

PLOIEȘTI. Fostul președinte al CCA, Vasile Avram, va ocupa postul de secretar general al clubului Astra Ploiești, a declarat, marți, președintele Consiliului Director al grupării prahovene, Petre Buduru.

„Vasile Avram va fi noul secretar general al clubului. Nu aveam om pe postul acesta. Secretarul general este omul care controlează toată activitatea clubului, tot ce reprezintă înregistrări, relația cu Federația, Comisiile. Are capacitate, din punctul meu de vedere este un om pe care te poți baza. Vasile Avram a fost la niște instituții cu care nu mulți se pot lăuda. S-a simțit onorat când i s-a făcut oferta, este un om care vrea să muncească, este un om foarte competent", a spus Buduru.

Fostul președinte al CCA Vasile Avram este judecat, alături de omul de afaceri Sorin Țerbea, în dosarul corupției din arbitraj.

Vasile Avram și Sorin Țerbea au fost eliberați din arest la 21 noiembrie în urma deciziei Înaltei Curți de Casație și Justiție. Instanța supremă a admis recursurile celor doi împotriva unei încheieri a Curții de Apel București prin care li s-au respins cererile de eliberare provizorie sub control judiciar făcute în cadrul procesului penal în care aceștia au fost trimiși în judecată.

Vasile Avram și Sorin Țerbea au fost trimiși în judecată, în 19 octombrie, de procurorii DNA, care îi acuză de luare și, respectiv, dare de mită. În același dosar sunt judecați Adrian Penciu, Vasile-Constantin Chiorean, precum și Nicolae Iacobescu.

SURSA MEDIAFAX

FR de Tenis a înaintat o plângere la DNA

BUCUREȘTI. Conducerea Federației Române de Tenis a sesizat, miercuri, Direcția Națională Anticorupție după ce a descoperit o serie de nereguli financiare în contabilitate în perioada 2001-2008.

„În urma verificărilor efectuate asupra actelor contabile din perioada 2001-2008, Federația Română de Tenis a identificat o serie de suspiciuni privind nereguli financiare. În acest sens, astăzi, 01.02.2012, Federația Română de Tenis a sesizat Direcția Națională Anticorupție", se menționează în comunicat fără a oferi alte amănunte.

În perioada 2001-2008 la conducerea Federației Române de Tenis s-a aflat Ilie Năstase. Acesta a demisionat din funcția de președinte la 12 februarie 2008, după declanșarea scandalului legat de organizarea la Sibiu a meciului de Cupa Davis România - Franța. Atunci, presa centrală a scris că federația ar fi „umflat" cheltuielile de organizare a întâlnirii din cadrul Grupei Mondiale a Cupei Davis.

SURSA MEDIAFAX

Dinamo, blocată în Antalya

ANTALYA. Lotul echipei Dinamo și-a amânat pentru joi întoarcerea din cantonamentul din Antalya din cauza faptului că aeroportul din Istanbul, unde era programată o escală, este închis din cauza condițiilor meteo nefavorabile.

Întoarcerea echipei Dinamo era programată pentru miercuri după amiază, dar ninsorile din capitala Turciei au făcut imposibil acest lucru, delegația grupării „alb-roșii" urmând să ajungă joi la București.

SURSA MEDIAFAX

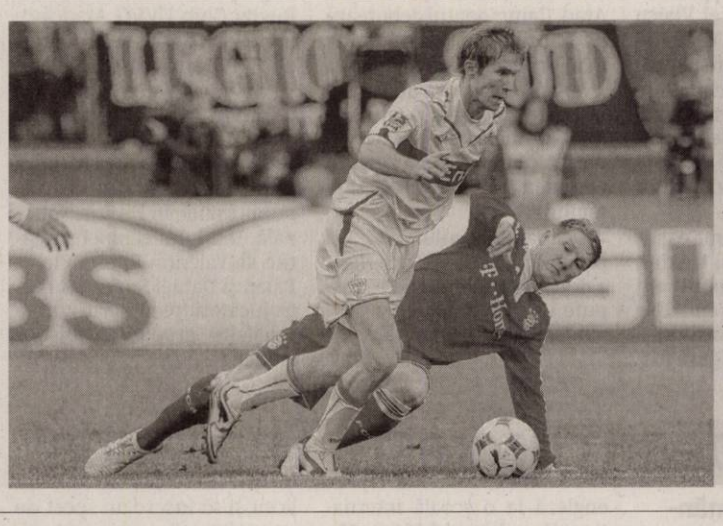

Hleb a plecat

Alexander Hleb și-a reziliat pe cale amiabilă contractul cu gruparea FC Barcelona, care se încheia la finalul actualului sezon. Internaționalul a fost achiziționat de FC Barcelona în 2008, iar în perioada 2009-2011 a fost împrumutat la VfB Stuttgart, Birmingham City și VfL Wolfsburg.

FOTO: EPA

Tomic, la tribunal, după ce a hărțuit Poliția

GOLD COAST. Tânărul tenisman australian Bernard Tomic, care nu a oprit la un control rutier al poliției în timp ce se afla la volanul unei mașini sport, iar apoi s-a închis în casă, va fi audiat de un tribunal la 14 februarie. La 26 ianuarie, Tomic, în vârstă de 19 ani, proprietarul unui automobil BMW M3 portocaliu în valoare de aproximativ 100.000 de euro, a refuzat să oprească la un control rutier și a fost urmărit de agenții de poliție până la casa sa din Gold Coast. El s-a închis în casă, iar apoi a acuzat poliția de hărțuire. „Vorbim de un tânăr acuzat de infracțiuni rutiere simple. Niciun semn de conducere periculoasă sau alte delicte", a declarat avocatul lui Tomic, Chris Nyst.

SURSA MEDIAFAX

Bernard Tomici, de pe terenul de tenis, la tribunal FOTO: EPA

Un suporter s-a legat cu cătușe de poartă

LIVERPOOL. Un bărbat în vârstă de 46 de ani a fost arestat, marți seară, după ce s-a legat cu cătușe de stâlpul unei porți la meciul pe care Everton l-a câștigat, scor 1-0, în fața formației Manchester City, în etapa a XXIII-a a campionatului Angliei, anunță presa engleză.

Bărbatul s-a încătușat de un stâlp al porții oaspeților, apărată de Joe Hart, pe Goodison Park, cu cinci minute înainte de finalul primei reprize.

Îmbrăcat într-un tricou negru și având o șapcă de baseball pe cap, bărbatul protesta la adresa unei companii aeriene.

„Bărbatul a fost escortat afară din teren. El este cunoscut ca fiind un protestatar «profesionist», iar acum protesta se pare față de politica de recrutare a unei firme aeriene. El a fost dus la secția de poliție și va fi interogat", a anunțat Everton, într-un comunicat.

SURSA MEDIAFAX

Scandalul meciurilor trucate, motiv de demisie

ISTANBUL. Președintele Federației Turce de Fotbal, Mehmet Ali Aydinlar, a demisionat din funcție, în contextul scandalului meciurilor trucate. Odată cu Aydinlar au mai demisionat și doi adjuncți ai acestuia, vicepreședinții Goksel Gumusdag și Lutfi Aribogan. „Într-un mediu în care comportamentul lipsit de etică al unor oameni și al unor instituții sunt considerate autorizate și în cazul în care nu mai există încredre nu mai am de ce să stau în această funcție", a spus.

Aydinlar nu a detaliat motivele demisiei, dar presa turcă scrie că aceasta are legătură cu reuniunea extraordinară a TFF în care membrii acesteia nu au fost de acord cu dictarea de sancțiuni împotriva cluburilor implicate în meciurile trucate. Printre persoanele vizate de anchetă se află și președintele clubului Fenerbahce, Aziz Yildirim.

SURSA MEDIAFAX

Somnul de noapte, benefic FOTO: FAN

Somnoroşii trăiesc mai mult şi mai sănătos

WARWICK. Conform unui studiu realizat de oamenii de ştiinţă de la Universitatea din Warwick, Marea Britanie, somnul de noapte mai scurt de şapte ore nu doar că duce la oboseală şi lipsă de randament profesional, dar scurtează viaţa şi ne afectează sănătatea. Lipsa somnului dublează riscul de a muri de o boală coronariană, duce la supragreutate, la hipertensiune şi diabet.

30

la sută dintre femeile din Europa care rămân însărcinate aleg să renunţe la sarcină, semnalează OMS. Cea mai mare parte a avorturilor de pe continent este în ţările estice, aici se înregistrează nu mai puţin de 43 de întreruperi de sarcină la 1.000 de femei. Mai mare decât media europeană este rata avorturilor în ţările Scandinave şi Marea Britanie.

Primele vase de sânge din celule stem

CAMBRIDGE. Cercetătorii de la Universitatea Cambridge, Marea Britanie, au creat primele vase artificiale de sânge folosind celule stem prelevate din ţesut muscular. Aceste vase de sânge vor putea fi folosite pentru a înlocui venele şi arterele deteriorate de bolile cardiovasculare, dar şi pe cele distruse în urma unor accidente. Astfel că vor putea pe viitor, să înlocuiască by-pass-urile şi stenturile.

Minune pentru sănătate FOTO: FAN

Clementinele previn pietrele la rinichi

BUCUREŞTI. Clementinele se află şi ele pe lista fructelor-minune fiind bogate în vitamina C, fibre. Cei predispuşi la alergii pot face o cură cu clementine pentru a scăpa de neplăceri. Aceste fructe susţin şi activitatea creierului, îmbunătăţesc vederea, curăţă pielea, reduc stresul, întăresc imunitatea. Acidul citric pe care îl conţin protejează împotriva formării pietrelor la rinichi.

Ore peste program: depresie!

Angajaţii care stau mai mult de 11 ore la serviciu sunt de două ori şi jumătate mai predispuşi la depresie.

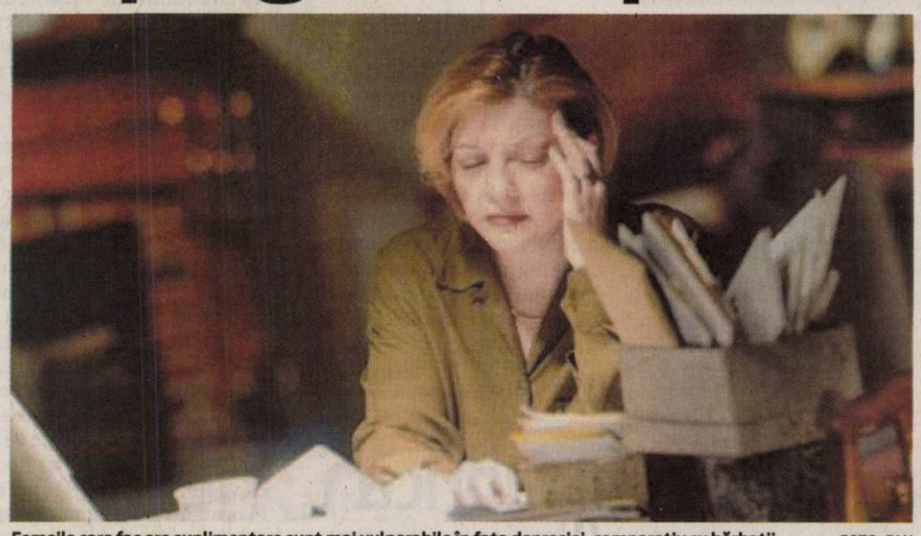

Femeile care fac ore suplimentare sunt mai vulnerabile în faţa depresiei, comparativ cu bărbaţii FOTO: FAN

LONDRA/HELSINKI. Cercetătorii de la două universităţi din Londra, împreună cu o echipă de oameni de ştiinţă din Finlanda au găsit o asociere între numărul de ore petrecute la serviciu şi riscul de depresie. Ei au monitorizat, timp de şase ani, peste 2.000 de angajaţi cu vârste cuprinse între 35 şi 55 de ani şi care aveau diverse tipuri de activităţi şi cu un program diferit. Rezultatele studiului au ţinut seama de stilul de viaţă al persoanelor monitorizate, de nivelul de stres de la serviciu şi de starea civilă a acestora.

Categorii vulnerabile

Majoritatea angajaţilor care lucrează peste program sunt bărbaţi bine remuneraţi şi cu funcţii care le ofereau provocări, au observat cercetătorii. Însă depresia nu este frecventă în rândul acestora. Ea afectează mai degrabă femeile bine plătite, iar oamenii de ştiinţă presupun că de vină pentru aceasta sunt responsabilităţile mai numeroase din afara programului de serviciu. De asemenea, depresia a fost întâlnită mai frecvent în rândul tinerilor care făceau ore suplimentare, iar cercetătorii cred că ea este urmarea eforturilor de a se face remarcaţi, dar şi a salariilor mai mici şi a dificultăţilor financiare ce rezultă de aici.

Alcoolul favorizează depresia

Cea de-a treia categorie mai expusă riscului de depresie în cazurile în care stă peste program este reprezentată de persoanele care obişnuiesc să consume alcool. Chiar şi în cantităţi moderate, băuturile alcoolice favorizează instalarea stărilor depresive.

Mierea de albine poate distruge Stafilococul auriu

WAIKATO. Oamenii de ştiinţă neozeelandezi de la Universitatea din Waikato au observat că mierea ajută la eradicarea Stafilococului auriu rezistent la antibiotice, care poate determina reflecţii grave. Proprietăţile antibiotice ale mierii sunt conferite de propolis, o substanţă cu efect similar penicilinei. Voluntarii participanţi la studiu erau infectaţi cu această bacterie, dar prezentau şi răni care întârziau să se vindece. Cercetătorii le-au dat voluntarilor miere atât pe cale internă (câte o linguriţă pe zi), cât şi pe cale externă (pentru tratarea rănilor). După o săptămână, testele de sânge au arătat că bacteria nu mai exista în sângele voluntarilor, iar leziunile nu s-au infectat. Un astfel de tratament are rezultate doar în cazul persoanelor care, în prealabil, nu au folosit excesiv antibiotice pentru eradicarea Stafilococului auriu.

Similară penicilinei FOTO: FAN

Propolisul

Este un antibiotic natural care câştigă din ce în ce mai multă popularitate în cadrul terapiilor alternative. Este una din acele produse ale albinelor care întradevăr te lasă uimit în faţa abilităţii organizatorice ale acestor insecte.

„Ucigaşul tăcut" poate fi sensibil la... platină

NEW YORK. Femeile bolnave de cancer ovarian epitelial generalizat şi care sunt purtătoare ale unor anumite gene mutante au o rată de supravieţuire mai mare de cinci ani, potrivit unui studiu apărut în Journal of the American Medical Association.

„Mutaţii ale genelor BRCA1 şi BRCA2 - care în mod normal elimină tumorile - constituie cel mai mare risc genetic pentru o femeie de a dezvolta un cancer mamar sau unul ovarian epitelial", spun autorii studiului, cercetătorii de la National Cancer Institute, potrivit unui studiu apărut în Journal of the American Medical Association.

Paradoxal, femeile care suferă de un cancer ovarian epitelial în stare avansată şi care sunt purtătoare ale uneia sau celeilalte gene mutante - 6 până la 15% din totalul cazurilor - au rate mai mari de supravieţuire faţă de pacientele care nu sunt purtătoare ale acestor mutaţii genetice. Mai precis, purtătoarele genei mutante BRCA2 au cu 52% mai multe şanse de a supravieţui, în medie, cinci ani de la apariţia bolii, faţă de 44% şanse pentru cele purtătoare ale variaţiei genei BRCA1 şi 36% pentru cele care nu prezintă niciuna din aceste variaţii genetice. Cercetătorii nu au descoperit, însă, mecanismul din spatele acestei asociaţii, dar cred că tumoarea este mai sensibilă la chimioterapia pe bază de platină.

Statistici

În România sunt raportate anual 1686 cazuri noi de cancer ovarian - incidenţa acestei boli în ţara noastra fiind de 9,4 cazuri la 100.000 de locuitori - cu 981 decese datorate cancerului ovarian, aceasta boală reprezentând a 5-a cea mai frecventă localizare a cancerului la femei.

Este considerată o boală „tăcută", având puţine simptome FOTO: FAN

Mugurii de pin reduc pofta de mâncare

BUCUREŞTI. Cel mai mare duşman al unei cure de slăbire este pofta exagerată de mâncare, motiv pentru care ai nevoie de un mare ajutor în acest sens. Mugurii de pin par să fie cea mai bună şi mai naturală soluţie pentru reducerea considerabilă a apetitului alimentar. Totuşi, pe lângă acest lucru, produsele naturale din muguri de pin mai aduc organismului şi alte beneficii, le puteţi afla în continuare:

Terapii alternative cu muguri de pin

FOTO: FAN

1 Reduc poftele alimentare. 2-3 muguri de pin consumaţi cu 10 minute înainte de fiecare masă reduc ca prin minune apetitul alimentar. Aceştia sunt foarte bogaţi în răşină, au un gust aromat puternic şi a fost dovedit că au puterea de a regla într-un mod miraculos poftele şi foamea. În acest fel, vei consuma o cantitate de mâncare mai mică decât te-ai fi aşteptat, ceea ce va duce la o accelerare a rezultatelor dietei.

2 Trateaza infecţiile urinare. Afecţiunile cum ar fi cistita, nefrita sau microlitiazele urinare se pot trata cu ajutorul tincturii de muguri de pin, în numai 10 zile. Adaugă 15 picături de tinctură într-un pahar cu apă şi consumă soluţia cu jumătate de oră înainte de masă. Acest tratament se repetă de 3 ori pe zi şi se poate face şi preventiv în cazul în care ştii că ai în mod frecvent probleme cu rinichii sau cu infecţiile urinare.

3 Te scapa de migrene. În cazul în care te confrunţi frecvent cu dureri de cap şi migrene şi nu îţi doreşti să faci abuz de medicamente, poţi scăpa de această problemă printr-un tratament pe bază de sirop de muguri de pin. Consumă dimineaţa, înainte de a mânca, două linguri de sirop de muguri de pin, iar pe parcursul zilei bea 2 litri de apă în care ai adăugat 10 linguri de sirop. Rezultatele vor fi uimitoare.

4 Tratează infertilitatea la femei. Oamenii de ştiinţă au demonstrat că uleiul esenţial şi fitohormonii conţinuţi de pin au un puternic efect de stimulare a gonadelor (glandele sexuale embrionare) şi că aceştia au puterea de a reda fertilitatea. Consumă zilnic, pentru cel puţin 30 de zile, 15 linguriţe de sirop de muguri de pin.

5 Îndepărtează probleme ale tenului. Tenul iritat, înroşit sau acneic poate fi tratat cu ajutorul tincturii şi a unguentului pe bază de muguri de pin. Bate un albuş de oua şi adaugă în acesta 15 picături de tinctură de muguri de pin, iar apoi aplică amstecul pe pielea curată. Menţine masca cel puţin 2 ore şi îndepărteaz-o apoi cu apă caldă din belşug. Repetă tratamentul de 3 ori pe săptămână, cel puţin o lună. Este recomandat ca în această perioadă să eviţi utilizarea fondului de ten, a pudrei, a fardului de obraz şi a altor cosmetice care îţi astupă porii.

Laptele contra arsurilor de stomac

SYDNEY. Deşi este adeseori criticat, laptele de vacă este un veritabil medicament. Un studiu australian a dovedit că atunci când el provine de la vaci sănătoase, hrănite cu nutreţuri naturale şi crescute în gospodării ţărăneşti, conţine anticorpi care anihilează helicobacter pylori, prezentă în stomac. Helicobacter pylori este bacteria responsabila de majoritatea bolilor gastrice şi afectează peste 50% din populatia globului, fiind plasata pe locul 2 în cazul celor mai răspândite infecţii din lume.

Balsam pentru stomac FOTO: FAN

Sancţionaţi pentru impozit

Beneficiarii a trei categorii de prestaţii sociale vor rămâne fără bani din cauza neplăţii impozitului pe 2011.

Zâmbetele vor dispărea dacă problema impozitelor nu va fi rezolvată FOTO: FAN

ARAD. Aproximativ 10% dintre beneficiarii îndemnizaţiei pentru creşterea copilului, venitului minim garantat şi alocaţiei pentru susţinerea familiei vor rămâne fără bani în următoarele cinci luni. Este vorba despre acei beneficiari care nu şi-au achitat obligaţiile legale faţă de bugetul local (impozitele) pentru bunurile pe care le deţin în proprietate (terenuri, locuinţe, maşini).

„Dacă nu şi-au achitat impozitele pe anul 2011, atunci, începând cu 1 februarie 2012 li se suspendă drepturile şi plata acestora pe o perioadă de cinci luni. Dacă în această perioadă plătesc, atunci se va relua plata drepturilor începând cu luna următoare celei în care s-a achitat obligaţia şi li se vor da toţi banii, inclusiv pentru drepturile cuvenite pe perioada suspendării" - explică Daniela Bătrîn, director al Agenţiei Judeţene pentru Plăţi şi Inspecţie Socială (AJPIS). Dacă cei vizaţi nu vor reuşi să-şi achite impozitele pe 2011 în intervalul celor cinci luni (până la 30 iunie 2012), atunci drepturile lor încetează. În cazul venitului minim garantat şi al alocaţiei pentru susţinerea familiei, încetarea dreptului se face prin dispoziţia primarului, iar în cazul indemnizaţiei pentru creşterea copilului încetarea dreptului se face pe baza unei situaţii primite de către AJPIS de la primării.

> Li se suspendă drepturile pe cinci luni
> DANIELA BĂTRÎN

DIANA DUŢU
diana.dutu@informmedia.ro

Câţi suspendaţi are Aradul?

Din cei 3.520 de beneficiari ai venitului minim garantat din judeţul Arad, 366 (10,4%) se vor alege cu suspendarea dreptului şi plăţii ajutorului bănesc. În cazul alocaţiei pentru susţinerea familiei, din cei 2.685 de beneficiari, 271 (10,1%) vor fi sancţionaţi pentru că nu şi-au plătit impozitele. Beneficiarii indemnizaţiilor pentru creşterea copilului se află încă în analiza autorităţilor, dar se aşteaptă ca numărul celor pentru care dreptul şi plata vor înceta să se situeze tot în jurul a 10%.

COMENTARIU

Simion Todoca

Orb să fii, măcar le pipăi!

Raluca Turcan spune, într-un interviu, că parlamentarii şi liderii partidului încă mai au răbdare până când preşedintele Emil Boc le va spune concret ce planuri are în privinţa partidului, dar că, totuşi, oamenii nu pot la infinit să îi acorde încredere „în orb". Asta chiar că-i gogonată rău ! Raluca ori chiar habar nu are ce se întâmplă în partid, ori ne crede proşti de-a binelea. Cum am putea să credem că acum, când alegerile bat la uşă, democrat liberalii habar nu au ce strategie vor aborda şi ce soartă i se pregăteşte partidului? Hai să spunem că nu ştiu micile amănunte, retuşurile pe care Traian Băsescu încă nu le-a definitivat, dar să credem că au votat într-o veselie absolut tot ce li se punea în faţă, fără să aibă cea mai mică idee ce se va întâmpla mai departe, prea e de tot.

> Se va sacrifica Băsescu pentru a salva partidul, sau invers?

Mai degrabă cred că, în conformitate cu strategia, se pregăteşte momentul divorţului total de maurul care şi-a făcut datoria, pentru ca „oamenii de treabă" din PDL, cum spune Raluca, să poată spune că, din păcate, au avut încredere totală în Boc, însă acesta nu s-a ridicat la înălţimea aşteptărilor. Unii spun că Boc nu se dă dus de la Palatul Victoria, deşi Traian Băsescu a tot încercat să îl facă să îşi dea demisia. Aiurea, Boc va fi sacrificat exact atunci când va vrea preşedintele, iar Boc ştie perfect asta, ştia demult că va trebui să plece atunci când interesele partidului o cer, el urmând să fie făcut ţap ispăşitor. Din păcate, planul de salvare a partidului prin renunţarea la Boc şi decuplarea de faţadă de preşedintele Traian Băsescu a fost grav afectat de suprapunerea perioadei de punere în operă peste apariţia unui pericol iminent pentru preşedinte. Or, acestuia îi este infinit mai greu, acum, să găsească varianta care să îl salveze şi pe el şi partidul. Din acest punct de vedere, partidul chiar este „în orb" şi nu ştiu dacă nu va apela, pe ultima sută de metri, la divorţul-real, de această dată- de ambii preşedinţi, plus cei socotiţi păguboşi pentru imagine şi va merge pe picioarele proprii.

simion.todoca@informmedia.ro

Dorel Căprar FOTO: JA

Căprar îi dă replica lui Cionca

ARAD. PSD Arad sancţionează declaraţiile deputatului PDL Iustin Cionca. Acesta a acuzat conduita parlamentarilor USL, care intră în grevă parlamentară, spunând că oamenii aşteaptă din partea parlamentarilor să fie reprezentaţi. „Problema deputatului Cionca este că dânsul şi colegii săi din PDL acţionează împotriva a ceea ce doreşte majoritatea zdrobitoare a românilor. Cei care i-au trimis în Parlament nu doresc să li se taie salariile şi pensiile, să se închidă şcoli şi spitale, să asiste la creşterea explozivă a preţurilor. Românii nu mai vor ca profesioniştii adevăraţi să fie jigniţi şi umiliţi de regimul Băsescu, nu mai vor ca Parlamentul să susţină Guvernul incompetent al lui Emil Boc, nu vor miniştri incompetenţi. Zeci de mii de oameni au ieşit în stradă în zeci de localităţi şi au cerut demisia regimului Băsescu şi alegeri anticipate. USL a solicitat alegeri anticipate: politicienii să se prezinte în faţa electoratului cât mai repede, pentru a avea un Parlament legitim şi un Guvern legitim", a spus Dorel Căprar, preşedintele PSD Arad. **JA-A.P.**

Dublă premieră în Educaţie

La „Moise Nicoară", centru şi revistă pentru implementarea transdisciplinarităţii în educaţie.

ARAD. În sala festivă a Colegiului Naţional „Moise Nicoară" din Arad a avut loc, ieri, o dublă premieră: înfiinţarea Centrului de Aplicaţii Transdisciplinare în Educaţie şi lansarea revistei „T", revistă on-line de educaţie transdisciplinară pentru învăţământul preuniversitar. Deschiderea a fost făcută de prof. Mircea Potocean, directorul colegiului arădean, care a vorbit despre importanţa acestui eveniment şi a prezentat invitaţii- reprezentanţi ai I.Ş.J., C.C.D., ai celor două universităţi arădene, Universitatea „A.Vlaicu" şi Universitatea „V. Goldiş", şi de la Universitatea de Vest Timişoara - cadrele didactice şi elevii C.N. „M. Nicoară".

Ofertă

După cum am aflat de la prof. Mirela Mureşan, coordonatorul Centrului de Aplicaţii Transdisciplinare în Educaţie, între obiectivele acestuia se numără: iniţierea corectă în metodologia transdisciplinară, aşa cum este ea definită de academicianul Basarab Nicolescu; conceperea, coordonarea, performarea şi diseminarea acţiunilor educative transdisciplinare organizate în cadrul C.N. „M. Nicoară"; oferirea de expertiză tuturor celor interesaţi de implementarea metodologiei transdisciplinare în educaţia publică; formarea unei atitudini transdisciplinare în rândul profesorilor şi elevilor din învăţământul preuniversitar românesc, care să influenţeze şi să determine implementarea şi utilizarea metodologiei transdisciplinare în activitatea didactico-educativă; facilitarea unui spaţiu de dialog, a schimbului de idei şi experienţe între toţi cei interesaţi de educaţia transdisciplinară". **JA-V.F.**

Revista -T

Este o revistă on-line de educaţie transdisciplinară (www.moisenicoara.ro/revista-t/), prima revistă de acest gen din România, care apare semestrial (bilingv, începând cu al doilea număr), e scrisă de profesori şi elevi ai liceului, plus colaboratori externi din învăţământul preuniversitar şi universitar.

La lansarea de la Colegiul Naţional „M. Nicoară" FOTO: V.F.

> Acest Centru de Aplicaţii s-a născut din nevoia de a experimenta
> MIRCEA POTOCEAN

De la Glinka, la Johannes Brahms

ARAD. Filarmonica de Stat din Arad deschide seria evenimentelor culturale ale lunii februarie cu un concert simfonic, al cărui solist este unul dintre cei mai apreciaţi artişti din cadrul ansamblului simfonic arădean. Este vorba despre contrabasistul Cosmin Puican, al cărui nume a ajuns cunoscut pe scene importante din Europa datorită interpretării sale de excepţie.

Contrabasistul Cosmin Puican FOTO: FAN

Concertul, care va avea loc joi, 2 februarie, cu începere de la ora 19, în sala mare a Palatului Cultural, va fi susţinut de Orchestra simfonică a Filarmonicii arădene condusă de maestrul Cristian George Neagu.

Din programul serii va face parte Uvertura la Opera „Ruslan şi Ludmila" de Mihail Ivanovici Glinka, Concertul pentru contrabas şi orchestră de Serghei Koussewitzky, iar după pauză Simfonia I în do minor op.68 semnată de Johannes Brahms. „Percepută ca adevărat simbol al muzicii ruse, Ruslan şi Ludmila se impune cu consecvenţă în repertoriul liric mondial, însă deopotrivă şi în cel concertistic, datorită celebrei sale uverturi", a precizat Alin Văcean, directorul Filarmonicii. **JA-V.F.**

EUROCONSULT

EUROCONSULT S.P.R.L. - lichidator judiciar al S.C. L&M COMPANY TRANSPORT S.R.L.

VINDE PRIN LICITAŢIE PUBLICĂ URMĂTOARELE BUNURI MOBILE :

Nr.crt	Bun mobil	Valoarea Euro
1	Vibrocompactor POWERPAC	8.242,5
2	Excavator pe senile RUSTON	30.600
3	**TOTAL :**	**38.842,5**

Preţurile sunt exprimate în EURO şi nu conţin TVA 24 %

Licitaţia se ţine în data de 07.02.2012 orele 13.00 la sediul EUROCONSULT SPRL Arad, str. Dr. I. Georgescu nr. 4A.
În caz de neadjudecare licitaţia se va repeta, în aceleaşi condiţii, în data de 14.02.2012, 21.02.2012 şi în data de 28.02.2012 la ora 13:00
Înscrierea la licitaţie se face până în 06.02.2012, 13.02.2012, 20.02.2012 şi în 27.02.2012 ora 13.00.
Cei care doresc să participe la licitaţie trebuie să achite garanţia de participare, care este 10% din valoarea bunului/bunurilor.
Informaţii privind condiţiile de participare la licitaţii şi caietul de sarcini se pot obţine la sediul EUROCONSULT SPRL ARAD 310087, str. Dr. I. Georgescu nr. 4 A.
Tel. 0257-257143; 0357-100143; 0722-453473. E-mail : office@euroconsult.ro

(738414)
RECLAME

RSONIERE

mpăr cu plata pe loc!!! garsonieră, rtament una cameră, 0752.510.776. 735431

• **Vând garsonieră** confort 1, etaj 3/4, Poetului P3, contorizată. Preţ 15.500 Eur/negociabil. Tel. 0745.694.789. 732435

AP. 2 CAMERE-ARAD

• **Închiriez 2** camere lux, ultracentral, 0729.274.880. 718968

• **Cumpăr cu** plata pe loc apartament 2 camere. Tel. 0744.849.390. 735888

• **Vând apartament** ultracentral, două camere, 100 mp, stare foarte bună, persoană fizică, 41.000 Euro, negociabil. Telefon 0721.706.902. 721313

• **Vând apartament** 2 camere, bloc nou cu centrală pe gaz, izolat în 8 cm, cu parcare în curte cu toate utilităţile, str. Cocorilor nr. 5, 0762.213.545. 678984

• **Vând apartament** 2 camere, Vlaicu, etaj intermediar, 25.000 Eur/negociabil, 0729.274.880. 719053

AP. 3 CAMERE-ARAD

• **Apartament 3** camere, Vlaicu, Z- uri, decomandat, confort 1, 27.000 Eur, 0746.522.148, 0744.241.122. 736746

• **Persoană fizică** vând urgent apartament 3 camere, et. 2, central cu privire spre B- dul Revoluţiei. Telefon 0721.406.823 sau 0722.742.978. 736556

• **Vând apartament** ultracentral, 28.000 Eur, 100 mp, 0729.687.051. 718390

• **Vând apartament** 3 camere, renovat, Podgoria, etaj 2 din 4, ☎ 0741.565.573. 715332

APARTAMENT LA CASĂ

• **Vând apartament** la casă, ultracentral, 190 mp, amenajat lux, stil clasic. Tel. 0744.770.917, 0723.268.475. 737286

CASE-ARAD

• **Vând (pensiune)** în Arad (Micălaca), str. Poiana, nr.1. Preţ 380.000 Eur. Tel. 0722.782.353. 735163

• **Vând casă** B- dul A.Doinaş, trei apartamente, teren total=1300 mp.Tel. 0722.635.237. 732323

• **Vând casă** mare în Arad (Micălaca), str. Fluierului nr.2. Preţ 145.000 Eur. Telefon 0722.782.353. 735166

• **Vând casă** în Mureşel, izolată termic, toate utilităţile, 0741.565.573. 715333

• **Vând casă+** teren 1.600 mp în Gai- Centură, preţ negociabil. Tel 0757.653.660. 728362

CASE-JUDETUL ARAD

• **Vând casă** şi banzic în loc. Horia. Telefon 0257/382251 şi 0730.064.538. 717113

• **Vând casă** şi loc de casă şi vie, toate în Cuvin. Accept plata în 3- 4 rate. Tel. 0723.791.460. 732407

• **Vând 2** camere, Tauţ nr. 283, bucătărie, baie, anexă 2 camere, foişor piatră, grădină 3.200 mp, vie, pomi, 18.000 Euro. Informaţii telefon 0770.387.995, 0357/435637. 734893

CASE DE VACANŢĂ- ALTE JUDEŢE

• **Case şi** terenuri- intravilan BATTONYA, ieftin, toate utilităţile, PersoanăFizică, 0722- 257409. 736775

VILE-ARAD

• **Vând vilă** Aradul Nou, living+2 camere parter+ etaj, 0730.282.506. 718124

• **Vând vilă** în Vlaicu, 6 camere, 2 băi, bucătărie mobilată, SC 175 mp pe un teren de 409 mp, toate utilităţile, pretabil pentru casă de locuit, birouri, cabinete medicale etc., preţ 150.000 Euro, negociabil. Telefon 0753.094.060. 716892

SPATII COM-JUDETUL ARAD

• **Vând spaţiu** comercial clădire nouă 2 nivele, 200 mp/nivel, bar în funcţiune, spălătorie auto, spaţiu Curtici. Telefon 0744.514.060. 679370

TERENURI JUDET

• **Vând teren** cu construcţie în localitatea Livada. Tel. 0753.511.230, 0745.311.058. 735153

• **Vând teren** intravilan, 1393 mp, la şosea, Semlac, preţ negociabil, 0748.205.733. 738364

• **Vând 700** mp intravilan loc. Cicir, 0723.430.122. 736574

• **25.500- mp şoseaua** NĂDLAC, front- stradal, bun pensiune, parking- auto, 0722- 257409. 736778

IMOBILE CHIRII

• **Închiriez (vând)** garsonieră, parter, str. Praporgescu cu vedere spre Mureş. Telefon 0357/805542. 727129

• **Închiriez apartament** la casă, încălzirea gratis. Tel. 0257/210613. 726943

• **Închiriez apartament** 2 camere, zona 300, lângă facultate. Telefon 0728.364.164, 0743.158.079. 728405

• **Închiriez apartament** zona Spitalul Judeţean Intim, 0745.792.400. 734791

• **Închiriez apartament** 1 cameră zona Primăriei, mobilat, utilat. Tel. 0721.825.890. 735123

• **Închiriez apartament** 2 camere, Micălaca, zona 300, mobilat şi complet utilat. Tel. 0745.604.162. 735151

• **Închiriez apartament** 2 camere mobilate, Miorita, 130 Eur+garanţie. Telefon 0744.523.315. 735212

• **Închiriez apartament** 2 camere mobilat, contorizat, zona 300, 0723.291.317. 735246

• **Închiriez apartament** 1 cameră, confort 1, mobilat, zona Grădiste, lângă pod, termen lung, 100 Eur/lună+ garanţie. Tel. 0726.771.241, 0257/276620. 736330

• **Închiriez apartament** str. Plevnei (casa cu lacăt), 2 camere, bucătărie, baie, încălzire pe gaz, cu 600 lei lunar. Informaţii telefon 0257/415154 sau 0743.849.242. 737677

• **Închiriez apartament** 2 camere, central, amenajat, mobilat frumos, 130 Eur.Tel. 0257/228411. 740316

• **Închiriez apartament** 3 camere, Vlaicu- Lebăda, decomandat, mobilat, 170 Eur.Tel. 0257/228411. 740320

• **Închiriez două** camere, intrare separată, aproape tramvai. Telefon 0752.855.503. 734835

• **Închiriez garsonieră** mobilată confort 1, zona Confecţii, Bl.17, etaj 3, 100 Eur+100 garanţie. Rog seriozitate, 0752.620.082, 0742.423.726. 732465

• **Închiriez garsonieră** mobilată în zona Micălaca. Informaţii 0724.940.575, 0723.709.166. 734876

• **Închiriez garsonieră,** conf. I, zona Confecţii, garanţie 150 Euro, chirie lunară 80 Euro, 0727.604.850. 736882

• **Închiriez garsonieră** confort 1, Miorita, mobilată, utilată, 100 Eur + 150 garanţie, 0754.368.114. 737980

• **Închiriez termen** lung apartament 2 camere, decomandat, toate utilităţile, nou zugrăvit+garaj, bloc select, Z 27 sc. A. Rog seriozitate, 0724.896.823. 736892

• **Închiriez 1** cameră, UTA, Vlaicu, 160 Eur, 0729.274.880. 718680

• **Închiriez 4** camere UTA, Vlaicu, 350 Eur, 0729.274.880. 718827

• **Caut să** închiriez casă de lux 2- 3 dormitoare, Arad. Ofer maxim 800 Eur, 0744.849.390. 735135

• **Dau în** chirie apartament 3 camere, mobilat, 2 balcoane, zona Podgoria, contorizat. Telefon 0357/808049. 736741

• **Dau în** chirie apartament cu una cameră în Micălaca, 0743.010.927. 738597

• **Dau spre** închiriere casă grădină, anexe, garaj, vie, pomi fructiferi, 0752.922.301. 736859

• **Oferim spre** închiriere garsonieră în Micălaca lângă Billa. Telefon 0257/218276, 0770.288.139. 735241

• **Primesc fete** în chirie. Informaţii telefon 0722.348.103. 740107

• **Vând dau** în chirie hală, 500 mp+ curte, str. Ghioceilor nr. 38, 0757.621.897. 662896

SPATII COM-ARAD

• **Închiriez spaţiu** pentru manichiură, masaj, tratamente corporale. Tel. 0752.606.252. 738847

• **Închiriez spaţiu** 6- încăperi, 2- băi, renovat- ultramodern, ideal birouri, Zona- PRIMĂRIE, 0730- 232545. 736792

• **Salon coafură,** zona Intim, închiriez scaun coafură. Informaţii 0724.782.776. 735178

• **Vând sau** închiriez spaţiu comercial, str. Cocorilor, nr. 5, 278 mp sau jumătate. Telefon 0746.194.428. 734811

SPATII COM-JUDETUL ARAD

• **Închiriez spaţiu** comercial, 200 mp, Curtici. Tel. 0744.514.060. 679383

OFERTE LOCURI DE MUNCA

• **Închiriez post** lucru manichiură- pedichiură, zona Vlaicu, pe principală, 0742.651.211.

• **Angajăm şoferi** tir, 20 tone, cu experienţă, posesor atestat profesional şi card tahograf pentru transport internaţional marfă. Telefon 0257/253528.

• **Angajăm barman- ospătar** (fete). Tel. 0769.005.700, 0722.355.952.

• **Angajăm desenator** tehnic cu cunoştinţe Autocad, în Păncota. Telefon 0744.398.157.

• **Angajăm personal.** Cerinţe: îndemânare şi acuitate vizuală. Telefon 0745.969.595. 734975

• **Angajăm vânzătoare- gestionară** cu experienţă, Piaţa M.Viteazul (hală), salar motivant, 0374.006.059.

• **Firmă profesională** de curăţenie angajează femei şi bărbaţi. Telefon 0257/ 270606.

• **Firmă textilă** din Fântânele angajează maşiniste cu experienţă, salar atractiv, transport gratuit+ tichete de masă. Telefon 0754.349.772.

• **Hotel angajează** ospătari, cameriste, Micălaca, Calea Radnei nr.122.

• **Restaurant in** mall, angajăm ospătare cu experienţă. Telefon 0721.411.260.

• **Restaurant ultracental** angajez bucătar cu experienţă, salar atractiv. Telefon 0731.337.088.

• **S.C. angajează** secretară, lăcătuş şi sudor MIG/MAG, în Arad, 0748.103.920. 738901

OFERTA SPECIALA
ANUNTURI JOBURI

2 anunturi de mică publicitate + **1 GRATIS**

EVIDENŢIAZĂ-TE!

Talon valabil până în 31 martie 2012

Text: **DATA apariţiei:**.....

.....

.....

.....

.....

.....

.....

.....

Date personale:

Nume şi Prenume:

Telefon:

Buletin de identitate:

TALON + PREŢUL CATEGORIEI AFERENTE

Anunţurile se preiau zilnic, la ghişeu, până în ora 16^{00}, după această oră, se pot prelua doar prin intermediul sistemului online de preluare al anunţurilor disponibil pe www.jurnalaradean.ro . Anunţurile de mică publicitate din Jurnal Arădean se publică pe baza talonului din ziar
Redacţia nu îşi asumă responsabilitatea pentru conţinutul anunţurilor de mică publicitate!

JURNAL ARĂDEAN

• **SC angajează** conducător auto, posesor card tahograf. Telefon ☎0722.674.407.
736392

PRESTARI SERVICII

• **A A** Acord garanţie reparaţii maşini spălat automate, frigidere, domiciliu. Tel. 0745.395.282. 739267

• **A A** Acord Garanţie 2 ani reparaţii maşini spălat,0744.241.398, 0357/401569,0257/259146. 734847

• **Cursuri calificare** maseur, recepţioner, manichiurist, electrician, zidar. Tel. 0730.009.857. 739048

• **Cursuri 200** lei/lună masaj şi reflexoterapie, manichiură şi pedichiură, 0724.442.686.
664218

CONSTRUCŢII

• **Aduc lemne** foc uscate carpăn şi fag, ridic moloz, 0745.204.178. 738363

• **Vând cherestea** tei uscată în uscător. Preţ convenabil, 0743.893.209. 738566

AUTO ROMANESTI

• **Vând Dacia** Solenza, an 2004, preţ 1.500 Euro. Telefon 0747.307.776. 738379

AUTO STRAINE

• **Vând autoturism** Daewoo Leganza, an fabricaţie 2000, înmatriculat, acte la zi, stare excepţională, motor 2.000, benzină. Preţ 2.700 Eur. Tel. 0766.414.643. 736824

• **Vând Chevrolet** Lacetti 1,8 benzină, 2007, full option, stare perfectă, 5.700 Eur/negociabil. Tel. 0723.282.502. 727160

• **Vând Citroen** C 1, an 2008, 60.000 km, consum redus, 4 uşi, climă, 3.200 Eur. Tel. 0766.300.200. 739131

• **Vând Daewoo** Cielo Executive, an 2003, 100.000 km, albastru metalizat, 1.498 cmc, aer condiţionat, 2.000 Euro. Telefon 0743.142.315. 738933

ANIVERSĂRI

Gândul ce-l trimit spre tine,/
Vreau ca sufletul să-ţi umple,/
De-o imensă bucurie,/ De un dor nemărginit,/ Şi să-ţi apăr puritatea/ Ghioceilor din tâmple,/ Toată dragostea din mine,/ Tată astăzi ţi-o trimit. Cu ocazia împlinirii celor 83 de ani, a scumpului nostru tată

MAIER PETRU,

îţi urează „La Mulţi Ani"

Gelu, Gabriel şi Coriha

ELECTRONIC PLUS

• **Vând vitrină** frigider, ladă mare, maşină spălat automată, combină, 0257/210613. 726883

• **Vindem electrocasnice second, frigorifice, maşini spălat haine- vase, uscătoare, aragaze gaz- electrice, televizoare, anvelope, vitrine comerciale. Reducere pentru schimb, rate. Telefon 0744.796.542.** 661233

MOBIDOM

• **Vând mobilă** dormitor şi cameră de zi, puţin folosite. Telefon 0740.051.627. 735250

Program publicitate: pe B-dul Revoluţiei, nr. 81 luni-vineri: 8.00-18.00, duminică: 9.00-13.00, pe B-dul Revoluţiei, nr. 62 luni-vineri: 9.00-16.00.

In exclusivitate, celebra si unica tamaduitoare cu har sfant lasat de la Dumnezeu, Elvira este prezenta in Arad la cererea cetatenilor. Prin magie alba si puterile sale inegalabile, dezleaga farmece, blesteme, cununi legate, vindeca ipotenta, betia, epilepsia, boli de pielea, impreuneaza cupluri despartite descanta pentru spor si prosperitatea in casa cat si in afaceri etc. Toti cei care ati fost dezamagiti de alte vrajitoare apelati cu incredere si toate problemele voastra for fi garantat de 100 % . Tel: 0723000047; 0755567198
(708230)

S.C. ASTRA VAGOANE CĂLĂTORI S.A. - Arad

Angajează:

- ASISTENT MANAGER
- ECONOMIST

Cerinţe: studii superioare economice şi cunoaşterea limbii engleze. Cv-urile în format european se vor trimite pe adresa de e-mail: monitorizaresistrategii@yahoo.com până la data de 15.02.2012. Informaţii la telefon: 0733-833.363
(738385)

HOTEL PRESIDENT Arad

Angajează

RECEPŢIONERE HOTEL, OSPĂTAR, OSPĂTARE BARMAN, BUCĂTAR AJUTOR de BUCĂTAR, FEMEI de SERVICIU
Angajează *BĂIEŢI şi FETE pentru a învăţa meseria de ospătar*
Condiţii de muncă excelente. Salariu atractiv
Informaţii la sediul societăţii de pe Calea Timişorii,164
între orele 9:00-13:00 si 17:00-21:00
NOU*- Cautam dansatoare pentru cabaret- Informatii 0751161205*
(732367)

INFORM MEDIA

INFORM MEDIA, editorul cotidianelor Jurnal Arădean şi Arad Expres, parte a grupului multinaţional Inform Media, care îşi desfăşoară activitatea în domeniul presei locale tipărite

CAUTĂ

Distribuitori de presă (în cutii poştale) pentru zona Piaţa Sârbească.

Cerinţe:
Seriozitate;
Dinamism;
Conştiinciozitate.

Se oferă:
Salar atractiv;
Timp de lucru 2 ore.

Informaţii suplimentare la telefon:0257/228.586 sau 0728.284.737, de luni până vineri între orele 09 şi 17.

Hydro BG SRL din GHIOROC

ANGAJEAZĂ

CONDUCĂTOR AUTO PROFESIONIST

pentru autocamion cu remorcă şi braţ macara.
Detalii la telefon 0752.304.459 sau 0357.413.884.
(728178)

BCC CABINET INDIVIDUAL DE INSOLVENŢĂ

CABINETUL INDIVIDUAL DE INSOLVENŢĂ BEJINAR COSMIN CĂLIN

Desemnat lichidator judiciar prin încheierea civilă nr. 22 pronunţată în şedinţa publică din 12.01.2012, în dosarul nr. 6394/108/2011, aflat pe rolul Tribunalului Arad, Secţia Civilă, privind pe debitoarea

S.C. TREND VALENTINA S.R.L.

Cu sediul în Arad, str. Andrei Mureşanu, nr. 21, ap. 4, jud. Arad

Anunţă toţi creditorii

Că faţă de această societate a fost **deschisă procedura simplificată a insolvenţei** prevăzută de Legea nr. 85/2006, prin **încheierea civilă nr. 22 / 12.01.2012.**

Potrivit prevederilor art. 62, alin. 1, lit. b din Legea nr. 85/2006, **termenul limită pentru înregistrarea creanţelor** se împlineşte la data de **27.02.2012.**

Termenul de verificare a creanţelor şi întocmire a tabelului preliminar al creanţelor este fixat pentru data de 07.03.2012.

Termenul de definitivare a tabelului creanţelor este fixat pe **21.03.2012**.

Vă aducem la cunoştinţă că nedepunerea cererii de creanţă în termenul menţionat atrage incidenţa prevederilor art. 76 din Legea nr. 85/2006.
(738906)

ANUNT LICITATIE

OCOLUL SILVIC VALEA MURESULUI R.A, cu sediul in Localitatea Barzava nr.85, telefon/fax 0257/433181, si pagina de internet:http://wwwocolulsilvicvaleamuresului.ro organizeaza in data de 14.02.2012, la ora 10,00 .

LICITATIE DE MASA LEMNOASĂ PE PICIOR
productia anului 2012
VOLUM BRUT 910 mc
FELUL LICITATIEI: DESCHISĂ

Locul de desfasurare a licitatiei: RPL Ocolul Silvic Valea Muresului R.A.

Preselectia pentru admiterea la licitatie se organizeaza in data de 10.02.2012, la sediul ocolului, conform H.G 85/29.01.2004 si H.G.1174/06.09.2006.
(738983)

SC *PAB ROMANIA* SRL CU SEDIUL IN ARAD,STR.I.MARSIEU NR.8(fosta Busteni)

ANGAJEAZA:

- lacatusi confectii metalice cu experienta
- lacatusi in formare
- vopsitori industriali femei si barbati

Interviurile si proba de lucru va avea loc in Arad,str Gradina Postei nr.1,Micalaca,de luni pina sambata ,intre orele 09-17.00.
Persoana de contact: Bratan Dan,tel:0741/057834
(732336)

Gi Group ofera locuri de munca in Italia

Posturi: **Confectioner piele**
Numar: **4**

Cerinte: capacitatea de a lucra autonom pe masini de cusut, avantaj experienta in confectionarea de posete de piele.
Oferta: salariu foarte atractiv, contract de munca, conditii bune de lucru, suport lingvistic.

Pentru detalii si programari, apelati: 0730.808.034 / 0747.012.810
Pentru depunere CV: sediul GiS Arad, Str. Piata Garii, bl. A, sc. G, ap. 26, parter, sau trimiteti pe e-mail la adresa arad@gigroup.com.ro.
(735145)

S.C. WEST-STOP S.R.L.

Str. Ştefan Teneţchi 34 Arad, tel. 0722.621.676, ioanciutar@yahoo.com

angajează

- şoferi TIR 7,5 -20 T intern şi internaţional cu experienţă
- mecanic camioane cu experienţă
- dispeceră cu experienţă transport internaţional
- secretară cu experienţă
(728517)

IOANA BUBULETE I.P.U.R.L

În calitate de lichidator al **SC Analia Cafe SRL**, cu sediul în loc. Arad nr. 14 ap.1, CUI 24934620 în temeiul art. 61 alin. 3 din Legea nr. 85/2006 notifică pe toţi creditorii că, prin încheierea civilă nr.76/24.01.2012, în dosarul 332/108/2012, s-a deschis procedura simplificată a insolvenţei prevăzută de Legea nr. 85/2006 împotriva SC Analia Cafe SRL.

Creditorii vor depune declaraţiile de creanţă până în data de **24.02.2012** la grefa Tribunalului Arad, acestea trebuind să îndeplinească cerinţele prevăzute în art. 65 din Legea nr. 85/2006. Relaţii la tel.0357/411373.
(739115)

Publicitate 0257-210.775; 0257-280.904

BCC CABINET INDIVIDUAL DE INSOLVENŢĂ

CABINETUL INDIVIDUAL DE INSOLVENŢĂ BEJINAR COSMIN CĂLIN

Desemnat lichidator judiciar prin încheierea civilă nr. 167 pronunţată în şedinţa publică din 18.01.2012, în dosarul nr. 5751/108/2011, aflat pe rolul Tribunalului Arad, Secţia Civilă, privind pe debitoarea

S.C. GUILLAUME FONTAINEBLEU S.R.L.

Cu sediul în **Pecica, str. 410, nr. 637**, jud. Arad

Anunţă toţi creditorii

Că faţă de această societate a fost **deschisă procedura simplificată a insolvenţei** prevăzută de Legea nr. 85/2006, prin **încheierea civilă nr. 167 / 18.01.2012.**

Potrivit prevederilor art. 62, alin. 1, lit. b din Legea nr. 85/2006, **termenul limită pentru înregistrarea creanţelor** se împlineşte la data de **02.04.2012.**

Termenul de verificare a creanţelor şi întocmire a tabelului preliminar al creanţelor este fixat pentru data de 30.04.2012.

Termenul de definitivare a tabelului creanţelor este fixat pe **30.05.2012**.

Vă aducem la cunoştinţă că nedepunerea cererii de creanţă în termenul menţionat atrage incidenţa prevederilor art. 76 din Legea nr. 85/2006.
(738902)

SC DUMAGAS TRANSPORT S.A. cu sediul in Craiova, judetul Dolj, lider pe piata de transport si logistica in Romania si Europa de est, datorita expansiunii sale in domeniu , selecteaza in vederea angajarii personal corespunzator pentru postul de

CONDUCATOR AUTO categoria C+E:

- pentru transport marfa pe intern si in Europa.

Se ofera conditii de lucru intr-o echipa omogena de profesionisti si salariu atractiv.
Relatii la telefon: 0251/307601; 0372512074; 0729884644.
sau la adresa de e-mail: transport@dumagas.ro.
(732496)

PROFESIONAL INSOLVENCY MANAGEMENT S.P.R.L

-LICHIDATOR JUDICIAR AL **SC DACICA IMPEX S.R.L**
VINDE PRIN LICITAŢIE PUBLICĂ CU STRIGARE CU RESPECTAREA PREVEDERILOR LEGII 85/2006 URMĂTORUL BUN IMOBIL PROPRIETATEA DEBITOAREI:

IMOBIL CU DESTINAŢIA SPAŢIU COMERCIAL COMPUS DIN: 2 SĂLI RESTAURANT, CORIDOR, OFICIU, DEPOZIT, 2 MAGAZII,170 MP SUPRAFAŢĂ CONSTRUITĂ,SUPRAFAŢĂ UTILĂ 141 MP, LOC. LIPOVA, STR. G.COŞBUC, NR. 31, BL. 31-B, PARTER, AP. 5, JUD. ARAD, ÎNSCRIS ÎN CF NR. 300245-C1-U3 AL LOC. LIPOVA PREŢUL DE PORNIRE ESTE DE 33.000 EURO, 140.000 LEI.

Licitaţia publica se va ţine la sediul lichidatorului PROFESIONAL INSOLVENCY MANAGEMENT S.P.R.L, în data de **16.02.2012, 27.02.2012, 07.03.2012, 16.03.2012, 26.03.2012, 06.04.2012, 16.04.2012, 26.04.2012, 07.05.2012 si 17.05.2012 orele 14.00.**

Înscrierea la licitaţie se face până înainte de fiecare termen de licitaţie orele 13.00.

Cei care doresc să participe la licitaţie trebuie să cumpere caietul de sarcini şi să achite garanţia de participare care este de 10% din valoarea activului. Informaţii privind condiţiile de participare la licitaţie şi caietul de sarcini se pot obţine la sediul PROFESIONAL INSOLVENCY MANAGEMENT S.P.R.L, loc. Arad, str. Blajului, nr. 3, sc. A, ap. 7, jud. Arad. Relaţii la tel. 0357/411373,0740762383, fax. 0257/215544.
(739115)

ANUNT PUBLIC

S.C. **SYLC CON TRANS** S.R.L, titular al proiectului PUZ – „Zona de producţie –Exploatare şi prelucrare diabaz-Bătuţa II" din extravilanul localităţii Bârzava, sat Bătuţa, FN, jud. Arad, anunţă publicul interesat asupra disponibilizării proiectului de plan, finalizării Raportului de mediu şi Studiului de evaluare adecvată. Consultarea proiectului şi a raportului de mediu se poate realiza la sediul societatii S.C. SYLC CON TRANS S.R.L. Arad, str. Tudor Vladimirescu, nr. 7, ap. 3, zilnic între orele 08-15.
Comentariile şi propunerile se vor transmite în scris la sediul proiectantului, str. Praporgescu, nr. 10, ap. 2 şi la sediul APM Arad, Splaiul Muresului, FN, în termen de 48 de zile calendaristice de la apariţia anunţului.
(739149)

CONSILIUL DE ADMINISTRAŢIE
al S.C. „ASTRA Vagoane Călători" S.A. Arad

CONVOACĂ

Adunarea Generală Ordinară a Acţionarilor societăţii la data de 07.03.2012 pentru toţi acţionarii cuprinşi în registrul acţionarilor la data de 31.12.2011, Ordinea de zi a adunării fiind următoarea:

1.Aprobarea situaţiilor financiare anuale aferente exerciţiului financiar 2011: bilanţ; contul de profit şi pierdere; situaţia modificărilor capitalului propriu ; situaţia fluxurilor de trezorerie şi a notelor explicative.

2.Aprobarea Raportului de gestiune al Consiliului de Administratie pe anul 2011.

3.Aprobarea Raportului auditorului pe anul 2011.

4.Diverse.

Adunarea va avea loc la sediul societăţii, din Arad, str. Petru Rareş, nr. 1-3, la ora 14^{00}. Informaţii privind problemele cuprinse în Ordinea de zi se pot afla la sediul societăţii sau la telefon 233651, int. 2255.
În situaţia neîntrunirii cvorumului necesar deliberărilor, A.G.A. se reconvoacă pentru data de 08.03.2012, în acelaşi loc şi la aceeaşi oră.

PREŞEDINTE C.A. / DIRECTOR GENERAL
ec. Sîrbu Gheorghe
(738417)

POSTA LUI CUPIDON

• **Bărbat serios,** harnic şi gospodar, vârsta 46 ani, cu casă proprietate în comuna Zimand, jud. Arad, doresc să cunosc o femeie harnică, gospodină şi curată. Răspund la telefon 0755.869.123. Pretind seriozitate. 698159

• **Sunt Peter,** om de afaceri, neamţ, am 51 de ani şi dornic de a-mi găsi perechea potrivită. Vrei să mă cunoşti? Scrie-mi Schubertstrasse 6A 67574 Osthofen, 0049624299712. 679394

PIERDERI

• **Pierdut Canicheş** (Pudel) negru cu blană mare, în vârstă de 2 ani în zona Fortuna. Găsitorului oferim recompensă, 50 Euro. Telefon 0727.831.111. 738360

• **Pierdut Certificat** constatator nr. 40643/10.06.2009, aparţinând S.C. Pacnord S.R.L., cu sediul în localitatea Sânmartin nr.14, jud. Arad; CUI 5752594. Îl declar nul. 739172

• **Pierdut certificat** de membru Ordinul Asistenţilor Medicali, Generalişti, Moaşelor şi Asistenţilor Medicali din România, Filiala Arad, seria AR nr. 002426, pe numele Labici Mariana. îl declar nul. 738407

• **Pierdut contract** asigurare AP 005058 Gheongheoş Gheorghe şi seria AP 005075, Gheongheoş Camelia Teodora.Le declar nule. 738480

• **S.C. Estado** Novo S.R.L., CUI 18782104; J02/1144/2006, declar pierdut şi nul CUI original. 738572

PLANTE-FLORI

• **Vând grâu** şi baloţi lucernă. Telefon 0743.029.943. 736599

ANIMALE-PASARI DOMESTICE

• **Adopt 1** sau 2 căţei Ciobănesc mioritic sau de Bucovina. Tel. 0751.282.300. 726741

• **Cumpăr vaci** pentru sacrificat. Tel. 0743.330.838. 736054

• **Vând găini** tinere ouătoare şi pui pentru sacrificat, 0748.322.489. 669645

• **Vând grăsuni** de 20-50 kg şi porci graşi 90-100 kg, asigur transport în oraş, 0727.452.994, 0724.239.979. 732458

• **Vând porci** 80-95 kg/ buc., rasă de carne, 0744.855.910. 738353

• **Vând 1** capră gestantă. Telefon 0771.770.173. 734868

• **Vând 20** oi şi 2 iepe. Telefon ☎0746.965.394. 717114

MASINI,UTILAJE,INSTALATII

• **Vând remorcă** RM7, plug PP3 şi freză. Telefon 0760.459.043. 739104

• **Vând tractor** John Deere 250 CP, 6,5 m, Belarus 80 CP, Dewitt Brand 70 CP, plug 4 cap reversibil, scalificator 7 ghiare 2 m. Tel. 0722.255.419. 736716

AFACERI

• **Vând restaurant** cu bar, ultracentral. Tel. 0731.337.088.

• **Vând restaurant-terasă** pe ştrandul Neptun Arad, complet utilat, capacitate 60 locuri, pe aleea principală. Preţ 37.000 Eur/negociabil. Tel. 0744.267.307.

DIVERSE

• **Cumpăr argint(pastile),** cupru, cositor, nichel,la preţuri foarte bune. Tel.0749.648.118, 0751.881.407. 726944

• **Cumpăr fier** vechi, calorifere, cupru, alamă, aluminiu, plumb, pene vechi şi noi, baterii auto, motoraşe defecte de frigider şi maşini de spălat, cositor. Telefon 0746.414.369. 735243

• **Cumpăr nichel,** argint, cositor, cupru, alamă, aluminiu, inox, plumb, baterii, radiatoare, fier vechi, pene, vaci pentru tăiat, 0748.912.117. 734851

• **Cumpăr nichel,** argint, cositor, cupru, alamă, aluminiu, plumb, inox, baterii, radiatoare, fier vechi, pene, vaci pentru tăiat, 0748.607.706. 734852

• **Cumpăr obiecte** vechi, tablouri, monede, decoraţii, medalii, vederi, ceasuri, argintărie şi altele. Telefon 0726.078.999. 728587

• **Cumpăr pene** vechi-noi, fier vechi, baterii, neferoase, caroserii, calorifere din fontă. Ofer preţ foarte bun, 0746.608.536. 735197

• **Vând anvelope** iarnă. Preţ avantajos. Tel. 0747.775.441, 0747.775.442, 0723.520.423. 719078

• **Vând cauciucuri de iarnă bune, 0741.234.774.** 735173

• **Vând cuptor** brutărie, patiserie digital (profesional), marca Eloma, stare excepţională. Preţ negociabil, la vedere. Tel. 0746.479.955. 738416

• **Vând fân** amestecat cu lucernă, baloţi mari, rotunzi, preţ negociabil, la cantităţi mari, Pâncota. Telefon 0744.190.192. 691473

• **Vând tărâţă** la 20 kg şi la 25 kg, făină TIP 550 la 10 kg şi la 50 kg la preţ avantajos, Pâncota. Telefon 0744.190.192. 688953

• **Vând 2** geamuri cu 3 canate, cu roletă, 1,80/1,70, 500 Ron şi sobă teracotă completă, 450 Ron/negociabil, 0744.988.154. 716359

DECESE

Cu durere anunţăm plecarea la Domnul a celei care a fost

MERCEA ANA,

după o grea şi lungă suferinţă, la vârsta de 72 ani. Înmormântarea va avea loc azi 2 februarie 2012, ora 14:00, la cimitirul Pomenirea.

O regretă toţi cei dragi: nepoţii Diana, Daniel, Emanuela, Crina, Gia cu familiile şi cei ce au îngrijit-o, Gheorghe şi Viorica Mercea

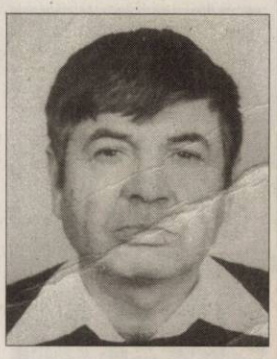

Cu sufletele îndurerate anunţăm trecerea în veşnicie după o scurtă şi grea suferinţă a celui care a fost

GABOR IOSIF

(născut în Şepreuş).

Înmormântarea va avea loc vineri, 3 februarie 2012, ora 14:00, în Cimitirul Ortodox din Grădişte. Dumnezeu să-l odihnească în pace!

Soţia Florica îndoliată

Cu 5 lei în plus, anunţurile de deces pot fi însoţite de unul dintre următoarele simboluri:

Preluarea anunţurilor pentru următoarea zi se face până la ora 15.00 la ambele sedii, cu excepţia anunţurilor de deces, care se primesc până la ora 18.00, la sediul din Bd. Revoluţiei 81.

Cu durere în suflet anunţăm decesul celui care a fost

ŞIMĂNDAN GHEORGHE,

la vârsta de 86 ani,

un om de aleasă omenie. Dumnezeu să-l ierte şi să-l odihnească în pace! Înmormântarea va avea loc astăzi, 2 februarie 2012, ora 14:00, de la capela cimitirului din Grădişte.

Familiile îndoliate Gui şi Brînduşe

Cu nemărginită durere în suflet anunţăm trecerea în nefiinţă a scumpei noastre mame

MARIA LIVIA MERCEA

din Cintei.

Înmormântarea va avea loc vineri, 3 februarie 2012, în localitatea Cintei, de la domiciliu.

Fiicele Voichiţa cu familia din Cintei şi Ana cu familia din Arad

CONDOLEANŢE

Cu profundă tristeţe în suflete ne despărţim de iubitul nostru unchi

GABOR IOSIF.

Familia îndoliată Duşan şi Lenuţa cu copiii Sorina şi Adrian

Suntem alături de familia Fleter în aceste momente grele pricinuite de decesul tatălui drag. Dumnezeu să-l odihnească! Sincere condoleanţe!

Asociaţia de proprietari P-ţa Spitalului Bloc 1 C

COMEMORĂRI

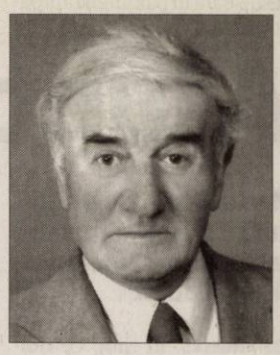

Azi 2 februarie se împlineşte 1 an de la despărţirea de părintele şi bunicul nostru,

TUDOR ANTONIU.

Un suflet deosebit care a slujit Biserica cu multă râvnă şi devotament şi care a ştiut mereu să ne ţină aproape unii de alţii. Prin plecarea sa a lăsat un gol imens în inimile celor care l-au cunoscut şi un dor nestins în sufletele noatre. Sperăm ca de acolo din cer, de lângă mama noastră, să ne vegheze şi să ne poarte de grijă aşa cum o făcea când ne era alături.

Parastasul va avea loc, duminică 5 februarie, ora 13, la Catedrala Ortodoxă Nouă (Podgoria).

Dorel, Adi şi Mariana Todor împreună cu Marinela, Dan şi Mircea Sava.

Azi, 2 februarie dragul nostru

PETRU BETEA

ar fi fost ziua ta de naştere şi în loc de La mulţi ani! noi ne rugăm bunului Dumnezeu să te ierte şi să te odihnească în pace. Ai fost un soţ, tată şi bunic deosebit şi cu un suflet mare. Te vom plânge mereu, îţi vom pune o floare şi o lumânare la mormânt şi nu te vom uita niciodată!

În veci nemângâiaţi: soţia Doina, fiica Doiniţa cu soţul Aurel, Rodica, Aurel cu soţia Adriana şi cuscrii Drăgan Constantin şi Viorica din Arad

Azi 2 februarie se împlinesc 15 ani de când iubitul nostru bunic, tată, soţ

HĂLMĂGEAN PETRU

a plecat dintre noi. Dumnezeu să te odihnească în pace!

Îndureraţi, soţia Elena şi copiii

A trecut un an de când a plecat pe drumul fără întoarcere şi ne-a părăsit pentru totdeauna dragul nostru

CÎLB DINU

(din MÂSCA).

Chipul tău va fi veşnic lumină de candelă, ce arde neîncetat în inimile noastre, iar florile ce le vom aşeza pe mormântul tău ne vor aminti cu drag de tine. Dumnezeu să te odihnească în pace!

Familia

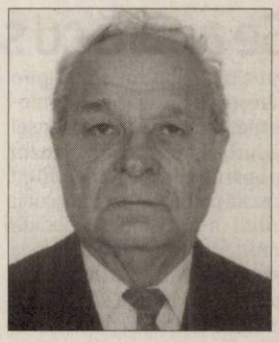

Aduc în memoria cunoştinţelor, că pe 2 februarie se împlinesc 6 luni de la plecarea soţului meu drag în veşnicie

JULA TEODOR (PUIU).

Cine a spus că timpul trecând, vindecă durerea/ Când şi acum îmi plânge în taină chiar tăcerea./ Inima mea e în doliu, în suflet foc mocnit/ Şi lacrimile-mi calde curg pe al tău mormânt. Amintirea clipelor frumoase petrecute împreună, nu vor fi date uitării niciodată. Rog pe bunul Dumnezeu să-ţi dea odihnă veşnică. **Soţia Carmen**

Azi 2 februarie 2012 se împlinesc 20 ani de la decesul scumpului, dragului şi iubitului meu tată

DEMŞOREAN TEODOR.

Nu te voi uita niciodată şi te voi plânge mereu.

A ta fiică Mimi cu soţul Nelu

Astăzi 2 februarie se împlinesc 22 de ani de când a plecat în veşnicie, cel ce a fost tată şi bunic

DEMŞOREAN TEODOR.

Te plânge neîncetat a ta fiică Silvia şi nepoţii Draghiţa şi soţul ei Massimo. Nu te vom uita niciodată. Fie-ţi ţărâna uşoară. Dumnezeu să te aibă în grija Sa.

Cu aceeaşi durere în suflet, comemorăm 1 an de la plecarea dintre noi a cuscrului nostru,

CÎLB DINU.

Nu te vom uita niciodată! Familia Halja

Azi când trebuia să-ţi sărbătorim împlinirea a 46 ani dragul nostru

TEO ŢUCUDEAN,

în loc de „La Mulţi Ani" îţi spunem Dumnezeu să te ierte şi să te odihnească în pace. Aprindem o lumânare şi aşezăm un buchet de amintiri pe mormântul tău.

Soţia Angi, fiul Cristi cu soţia Diana

Azi, 2 februarie ai fi împlinit 46 ani, dragul nostru cumnat şi ginere

TEO ŢUCUDEAN.

În loc să îţi spunem „La Mulţi Ani" aprindem o lumânare şi spunem Dumnezeu să te odihnească în pace.

Mircea, Carmen şi Andra Marcu, Ica şi Ghiţă Beleiu

Fotografiaţi de la distanţă FOTO: FAN

Se apără cu săgeţi otrăvite

MADRID. Tribul mascho-piro trăieşte departe de lumea modernă, în adâncimea imensei păduri amazoniene şi acum au apărut primele fotografii cu această populaţie necunoscută. Tribul n-a stabilit niciodată vreun contact paşnic cu lumea exterioară sau cu triburile vecine, vrând mereu să trăiască izolat pe teritoriul peruvian al pădurii amazoniene. Investitorii împing necontenit populaţiile locale spre alte teritorii, alimentând astfel animozitatea localnicilor faţă de străini. În ultimii ani s-au înmulţit incidentele împotriva turiştilor, exploratorilor şi altor „intruşi", consideraţi profanatori ai unui teritoriu sacru. Recent, trimisul unui trib vecin a aflat pe pielea lui cât rău poate face frica de invadatori, fiind întâmpinat cu o salvă de săgeţi otrăvite. Arheologul spaniol Diego Cortijo, de la o distanţă suficient de mare şi echipat cu un aparat foto cu obiectiv telescopic, a reuşit să „se amestece" printre membrii comunităţii maschopiro, ca să ofere lumii exterioare dovada inedită a existenţei unui trib. **SURSA: AGERPRES**

Cele mai triste cântece

LONDRA. „Everybody Hurts", un hit al anilor 90 al grupului rock american R.E.M, este considerat cel mai deprimant cântec din toate timpurile, într-un top realizat de publicaţia britanică The Telegraph, în urma unui sondaj efectuat printre cititorii săi.

Pe locul al doilea s-a plasat Elton John cu single-ul său din 1997 „Candle In The Wind", dedicat prinţesei Diana, iar pe poziţia a treia - grupul Mike and the Mechanics cu „The Living Years".

Sondajul, realizat la comanda regizorului de teatru britanic David King, relevă, conform publicaţiei menţionate, că „şapte din zece bărbaţi nu se pot abţine să nu lăcrimeze când ascultă o melodie tristă".

În topul celor mai triste piese muzicale din toate timpurile au intrat, de asemenea, compoziţia „I Will Always Love You" (locul patru) interpretată de Whitney Houston; „Nothing Compares To You" (locul cinci) interpretată de Sinéad O'Connor, scrisă de Leonard Cohen „Hallelujah" (locul şase); cântecul lui Celine Dion „My Heart Will Go On" (locul şapte).

Pe poziţia a opta s-a situat „Fix You" al trupei Coldplay, pe a noua - „Seasons In The Sun", în interpretarea lui Terry Jacks, iar pe locul zece s-a clasat „Without You" în versiunea lui Harry Nilsson.

SURSA: AGERPRES

R.E.M., Michael Stipe FOTO: EPA

www.aradon.ro
Mai multe poze cu Cristina

CRISTINA
Este pasionată de muzică şi lectură.

S-au regăsit după 29 de ani

STOCKHOLM. Două gemene născute în Indonezia acum aproape 29 de ani şi adoptate separat s-au regăsit în Suedia, unde trăiesc la 40 km una de alta, niciuna neştiind nici măcar că are o soră. Emelie Falk a declarat AFP că i-a trebuit ceva timp până şi-a dat seama că Lin Backman, o străină până acum un an, era sora ei geamănă. „Când Lin mi-a dat telefon să mă anunţe care erau rezultatele testelor ADN, am început să râd pentru că era o situaţie bizară", povesteşte ea. Cele două fete au fost adoptate dintr-un orfelinat din Semarang).

SURSA: AGERPRES

Vocea lui Otto von Bismark

BERLIN. O înregistrare unică în lume cu vocea lui Otto von Bismark (1815-1898) a fost găsită şi identificată, a declarat marţi un cercetător german care a participat la autentificare, confirmând astfel informaţiile din New York Times, relatează AFP. Înregistrarea, realizată în 1889 pe un cilindru de ceară, a fost efectuată de către un colaborator al lui Thomas Edison, Adelbert Wangemann, în cursul unui turneu întreprins în Europa pentru a prezenta aparatul de înregistrare pe care-l pusese la punct inginerul american.

SURSA: AGERPRES

Şcoli închise în Italia

ROMA. Ninsoarea care afectează o mare parte din Italia de aproximativ 24 de ore a provocat, ieri, întârzieri ale trenurilor precum şi închiderea şcolilor din unele regiuni, relatează AFP. Compania care se ocupă cu administrarea autostrăzilor din Italia a anunţat miercuri dimineaţă că aproximativ 1.000 de kilometri de autostradă sunt afectaţi de ninsori însă că circulaţia se desfăşoară în parametri aproape normali. În câteva regiuni din centrul Italiei, precum Toscana, Umbria sau Emilia-Romana, circulaţia a fost intezisă pentru camioanele de peste 7,5 tone. În Filettino, din Latio, primăria a închis şcolile din cauza ninsorilor abundente. Conform prognozelor, Italia va fi afectată de cel mai grav val de frig din ultimii 27 de ani, cauza principală fiind frontul atmosferic venit din Siberia. **SURSA: MEDIAFAX**

ECHIPAT
Micul patruped poartă o hăinuţă pentru a putea rezista la temperaturile foarte scăzute din Katowice, Polonia. FOTO: EPA

A luptat pentru Blackie

Martin Scorsese a obţinut cu greu o nominalizare pentru câinele din „Hugo Cabret".

Blackie, nominalizat la Gold Collar FOTO: FAN

LOS ANGELES. În timp ce Hollywoodul nu are ochi decât pentru Uggie, vedeta cu patru picioare din filmul francez „The Artist", Martin Scorsese şi-a apărat dobermanul din pelicula „Hugo Cabret", reuşind in extremis o nominalizare la Gold Collar.

Câinele Uggie (rasa jack russell) a fost selecţionat de două ori ca Cel mai bun câine dintr-un film, pentru performanţa lui din „Water for Elephants" şi „The Artist", favoritul la premiile Oscar ce vor fi decernate pe 26 februarie, cu 10 nominalizări. Celelalte patrupede care au intrat în competiţia pentru o statuetă în formă de os sunt Cosmo („The Beginners"), Denver („50/50") şi Hummer („Young Adult").

Într-o scrisoare deschisă publicată la sfârşitul săptămânii trecute în Los Angeles Times, Martin Scorsese s-a declarat afectat - pe un ton umoristic - de absenţa lui Blackie, dobermanul din „Hugo Cabret" de pe lista câinilor nominalizaţi. Organizatorul ceremoniei, site-ul internet Dog News Daily, a promis luni să-l adauge pe Blackie pe listă dacă adună 500 de persoane cu „like" pe pagina lui Facebook. De atunci au început să curgă mesaje care cereau nominalizarea lui Blackie, iar organizatorii au luat act de această dorinţă marţi.

Prima ediţie a Gold Collar va avea loc pe 13 februarie la Hollywood, cu covor roşu şi un cocktail în beneficiul unor organizaţii de protecţie a animalelor şi de susţinere a adăposturilor. **SURSA: AGERPRES**

Avea un geamăn parazit

LIMA. Un băieţel de trei ani din Peru a fost operat de o echipă de specialişti pentru că-şi purta în pântec fratele geamăn. Abdomenul micuţului Isbac Pacunda creştea văzând cu ochii şi părinţii lui l-au dus la spital. La testele medicale s-a descoperit că îl purta în pântec pe fratele lui geamăn. Fenomenul este extrem de rar, producându-se o dată la 500.000 de naşteri.

Potrivit medicilor de specialitate, geamănul parazit a fost „absorbit" de celălalt fetus atunci când creierul, inima, plămânii şi intestinele nu erau suficient dezvoltate. Fetusul care măsoară 25 cm şi cântăreşte 700 g se afla în stomacul fratelui geamăn.

Micuţul Isbac a fost operat de o echipă de 12 chirurgi de la spitalul Las Mercede din Chiclayo, care a efectuat mai multe intervenţie lungă şi delicată pentru a extrage geamănul parazit. Sursa: Agerpres

Isbac cu tatăl lui FOTO: FAN

Refuză să se trateze

LOS ANGELES. Se pare că Demi Moore a refuzat să se trateze şi să înceapă o cură de dezintoxicare. În pofida insistenţelor fiicei sale, Rumer Willis, actriţa de 49 de ani „nu vrea să meargă la dezintoxicare", relatează 7sur7.be.

Demi Moore are nevoie de ajutor, dar nu este încă pregătită să-l primească. Fiicele ei vor să accepte să se trateze, dar actriţa consideră că problemele ei sunt de natură emoţională şi că n-are nevoie de cură de dezintoxicare.

Artista a fost spitalizată pentru scurtă vreme pe 23 ianuarie din cauza „epuizării şi a anorexiei", dar şi pentru că inhalase o substanţă toxică. Ea a suportat foarte greu despărţirea de Ashton Kutcher, dar încearcă să facă faţă în apariţiile ei publice.

SURSA: AGERPRES

Demi şi Rumer FOTO: FAN

Un film „Made in Hollywood"

LOS ANGELES. Oraşul Los Angeles a decernat marţi echipei filmului „The Artist" primul premiu „Made in Hollywood".

Consilierul municipal din Hollywood Tom LaBonge a înmânat regizorului Michel Hazanavicius şi actorilor prezenţi un certificat „Made in Hollywood", decernat prima oară, care urmează să fie acordat anual unor lungmetraje nominalizate la Oscar, turnate integral la Los Angeles. România a fost una dintre ţările luate în considerare pentru filmările producţiei „The Artist". Producătorii s-au gândit să filmeze în Europa de Est, pentru a profita de costurile mai mici. Totuşi, Hazanavicius a insistat să se filmeze la Hollywood. **SURSA: AGERPRES**

FONDAT 1989, APARE LA ARAD, TEL. 0257/281.802, E-MAIL: REDACTIA.JURNALARADEAN@INFORMMEDIA.RO; PUBLICITATE.JURNALARADEAN@INFORMMEDIA.RO

Gina Carano într-o cursă pentru supraviețuire
PAGINA 11

JURNAL ARĂDEAN

Daniela Bătrîn, despre organizarea AJPIS
PAGINA 5

VINERI
3 FEBRUARIE 2012
ANUL XXIV, NR. 6500
16 PAGINI - 1,49 LEI

2° Temperaturile se vor situa între -5 și 2 grade. Vântul va sufla cu 16 km/h.

DIMINEAȚA AMIAZA SEARA

Astăzi, supliment programe TV pentru perioada 4-10 februarie 2012. Se difuzează gratuit.

PSD: bugetul, croit pe minciună

ARAD. Laurențiu Hălmăgean, președintele Organizației Municipale a PSD Arad, a acuzat Puterea că a construit pentru anul 2012 un buget bazat pe minciună. /P.6

Au aprobat bugetul FOTO: JA

Şedinţa şi investiţiile

ARAD. CJA a aprobat ieri bugetul pe anul 2012. Obiectivele administrației județene par, prin prisma fondurilor alocate, finanțarea sistemului de sănătate și a infrastructurii rutiere. /P.3

LOTO 2 februarie

6/49	36, 8, 34, 6, 5, 49
Noroc	3873976
Super Noroc	922494
5/40	14, 33, 18, 25, 19, 4
Joker	23, 6, 29, 4, 22 +11
Noroc Plus	223196

McDonald's

Cele mai iubite produse comandate de la lanțul de fast food McDonalds.

Grafica: Jurnal arădean **Sursa: LAB**

Cod galben la rubeolă

Județul Arad are patru focare de infecție, bolnavii fiind tineri de 15-17 ani, toți nevaccinați antirubeolic.

ARAD. Dacă de-a lungul întregului an 2011, în județul Arad a fost confirmat un singur caz de rubeolă (la un copil în vârstă de un an), de la începutul anului 2012 până ieri, 2 februarie, însă, au fost semnalate 26 de cazuri clinice compatibile cu rubeola! „E vorba de tineri născuți în anii '95, '96, '97, toți fiind nevaccinați antirubeolic. În două cazuri, diagnosticul a fost confirmat deja de laborator. Unui alt tânăr - care este internat în spital - i s-au recoltat probele și acum se așteaptă rezultatul de la Institutul Cantacuzino" - spune dr. Laura Nicolescu, medic specialist sănătate publică, în cadrul Direcției de Sănătate Publică Arad.

DSP a identificat, la nivelul județului nostru, trei focare de infecție cu rubeolă, la Ineu, Hălmagiu și Bulbuc (Beliu). Ineul se evidențiază cu cele mai multe cazuri: opt. Celor trei focare li s-ar mai putea adăuga unul, la Agriș. Din această zonă provin majoritatea celor zece elevi ai Seminarului Teologic Liceal Ortodox Arad, suspectați că ar avea rubeolă.

Conform directorului școlii, părintele profesor Pompiliu Gavra, e vorba de elevi din clasele a X-a și a XI-a care „s-au îmbolnăvit unul de la altul". Pentru a evita infecția cu virusul rubeolei, medicii recomandă izolarea copiilor la domiciliu, administrarea de antitermice (paracetamol) și vaccinarea antirubeolică, conform programului național de imunizări derulat de Ministerul Sănătății. **JA-D.D.**

Tragedie şi proteste
Mii de egipteni au ieșit în Piața Tahrir pentru a-și exprima revolta cu privire la tragedia din fotbal din urmă cu o seară, când meciul dintre Al Masri și Al Ahly Cairo s-a încheiat dramatic cu o dispută ce s-a dovedit fatală pentru 74 de suporteri. /P. 10 FOTO: EPA

Semnătură cu răspundere pentru verdeaţă

Primăria Arad are de gând să semneze o convenție cu arădenii care vor să aibă spații verzi mai frumoase în fața imobilelor.

ARAD. Propunere inedită din partea Primăriei Arad la întreținerea spațiilor verzi din oraș. Municipalitatea le propune arădenilor un parteneriat cu răspundere pentru spațiile din fața blocurilor, caselor, instituțiilor și firmelor. Dacă vrei spații verzi frumoase în fața blocurilor sau a caselor, angajații serviciului de specialitate din Primărie vin și îl amenajează, dar vei răspunde de starea lui cinci ani. Totul va fi posibil, în viziunea Municipalității, prin semnarea convenției între cele două părți: pe de o parte Primăria, ca executant al lucrării, pe de cealaltă arădeanul, instituția sau asociația, ca beneficiar și mai apoi întreținător al spațiului verde.

Primăria nu va executa în orice condiții, pe gratis, amenajarea spațiului vizat, ci cu condiția ca întreținătorul lui să aibă grijă timp de cinci ani de acest obiectiv. În caz contrar, va plăti costurile amenajării spațiului. „Afacerea" intră în vigoare, însă, doar la cererea arădenilor.

Rămâne de văzut câți dintre aceștia se vor îngrămădi la porțile Primăriei să depună solicitări de „parteneriat", în condițiile în care aceasta nu este o obligație, dar creează responsabilități pe timp de cinci ani. Și cum pe la noi, dacă nu e obligatoriu sau pe gratis, nu se înghesuie nimeni... /P.8

SE ÎNTORC ÎN IARBĂ
Campania de primăvară a fetelor din echipa de fotbal UTA-Tînăra Doamnă a fost prefațată, ieri, într-o conferință de presă, la sediul AJF Arad, în care ne-au fost prezentate ultinele noutăți din viața grupării antrenate de Gigi Cameniță și am aflat numele noului director sportiv. /P.9

FOTO: JA

Prefectul Aradului FOTO:JA

Alertă de ger în județul Arad

ARAD. Cod galben până duminică seara: frig, ninsoare, viscol și polei. Autoritățile locale au dispus, în aceste condiții, măsuri speciale pentru a trece cu bine peste aceste zile care se anunță cu temperaturi mult sub 0 grade. /P.3

Parteneriat, în lipsa legii

ARAD. Deputatul Lucian Riviș Tipei consideră că parteneriatul cu biserica, în scopul rezolvării unor probleme sociale, trebuie să existe, chiar dacă legea nu are, deocamdată, șanse să treacă. /P.5

Ucise doar de otravă

ARAD. Au murit 204 căprioare pe câmpurile din Olari, Șimand, Iratoșu, Dorobanți și au fost deschise patru dosare penale în care se anchetează moartea lor.

Vânătorii au interdicție pe aceste fonduri. /P.3

Cercetări la fața locului FOTO: FAN

A omorât moașa copilului său

SĂVÂRȘIN. Băut la volan și fără permis, un bărbat de 29 de ani a lovit mortal cu mașina pe cea care duminică îi fusese moașă la botezul copilului. Șoferul a fost reținut de polițiști. /P.8

9 771220 748058 12025

Remember: 3 februarie

1802 S-a născut Gheorghe Magheru, general şi om politic (d. 1880)

1828 S-a născut scriitoarea Elena Ghica (d. 1888).

1870 A murit, Emanoil Gojdu, avocat şi om politic (n. 1802)

1901 S-a născut Ramon J. Sender, scriitor spaniol (d. 1982)

1914 S-a născut Florin Dimitriu, compozitor şi violonist român

1924 A murit al 28-lea preşedinte al SUA, Thomas Wilson Woodrow (n. 1856)

1925 S-a născut actorul Ştefan Mihăilescu-Brăila (d. 1996)

1941 S-a născut actorul Ştefan Iordache (d. 2008)

1943 S-a născut actriţa Blythe Danner

1950 S-a născut Alvaro Vitali, actor italian

1951 S-a născut Eugenia Maci, actriţă română de teatru şi film

1954 A murit, la Bucureşti, romancierul Ionel Teodoreanu (n. 1897)

1959 S-a născut actorul american Tomas Calabro

1965 S-a născut actiţa **Maura Teirney**

1971 S-a născut actriţa americană Elisa Donovan

1976 S-a născut actriţa Isla Fisher

1982 S-a născut actriţa Bridget Reagan

1991 A avut loc, în cimitirul din Sighetul Marmaţiei, prima manifestare comemorativă publică închinată lui Iuliu Maniu

1995 Este lansată naveta spaţială „Discovery", pentru o misiune comună americano–rusă de opt zile

RETETA: Colţunaşi prăjiţi cu carne

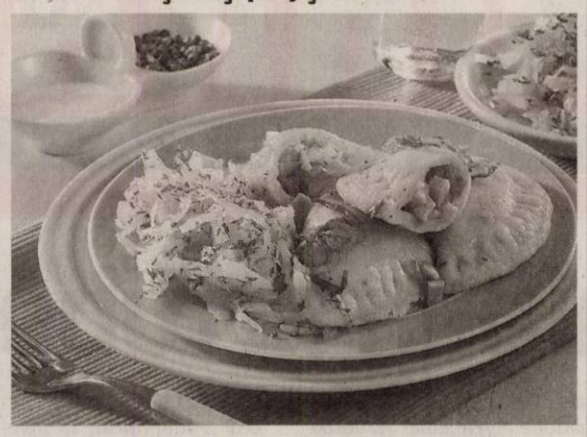

INGREDIENTE: 1 ceaşcă caimac, 2 ouă, 1 lingură rom, făină, sare. Pentru umplutură: 250 gr carne, 1 lingură untură, 1 ceapă, 2 linguri untură, pentru prăjit, 1 ou, sare, piper.

MOD DE PREPARARE: Pentru colţunaşi prăjiţi cu carne se face un aluat mai îndesat din caimac, ouă, o lingură de rom, sare şi făină. Se întinde foaia ca de tăieţei, se taie pătrate de 6-7 cm şi se umplu cu o tocătură de carne pregătită ca pentru colţunaşi fierţi. Se îndoaie în colţ, astfel încât să formeze triunghiuri şi se lipesc bine pe margini. Se rumenesc în grăsime, pe ambele părţi. Poftă bună!

Pentru mai multe REŢETE intră pe **www.culinar.ro**

Horoscop

BERBECUL (III.21.-IV.20.)
Aveţi ocazia să intraţi într-o afacere, dar vă sfătuim să nu vă grăbiţi. S-ar putea să fiţi confuz şi să nu luaţi decizii inspirate. Aveţi şanse de reuşită dacă vă stăpâniţi impulsivitatea.

TAURUL (IV.21.-V.20.)
Din cauza dificultăţilor financiare, nu vă simţiţi în largul dumneavoastră. Evitaţi discuţiile în contradictoriu, pentru că se poate ajunge la certuri! Vă puteţi baza pe intuiţie.

GEMENII (V.21.-VI.21.)
S-ar putea să vă certaţi cu partenerul de viaţă, pentru că refuzaţi să mergeţi în vizită la rude. Se pare că nu aveţi succes nici în afaceri. Încercaţi să vă păstraţi calmul.

RACUL (VI.22.-VII.22.)
Schimbările de la locul de muncă vă nemulţumesc. Stăpâniţi-vă nervozitatea, pentru că riscaţi să complicaţi situaţia şi mai mult. O rudă mai în vârstă încearcă să-şi impună punctul de vedere.

LEUL (VII.23.-VIII.23.)
Aveţi ocazia să rezolvaţi o problemă sentimentală, cu ajutorul unei rude mai în vârstă. Dar trebuie să aveţi încredere şi să vă temperaţi orgoliul. După-amiază aflaţi că o cunoştinţă s-a îmbolnăvit.

FECIOARA (VIII.24.-IX.23.)
Vă indispune un eşec în afaceri sau o colaborare care se încheie prost. În ultima vreme, aveţi impresia că nu vă reuşeşte nimic şi că toate vă sunt potrivnice. Nu mai fiţi atât de pesimist!

BALANŢA (IX.24.-X.23.)
Nici nu aţi terminat bine o lucrare importantă şi deja vă gândiţi să începeţi alta, spre nemulţumirea întregii familii. Vă sfătuim să nu exageraţi cu munca

SCORPIONUL (X.24.-XI.22.)
S-ar putea să rataţi un obiectiv important şi să deveniţi irascibil. Vă sfătuim să nu vă descărcaţi nervii pe familie. Ar fi bine să ţineţi cont de sfaturile partenerului de viaţă.

SĂGETĂTORUL (XI.23.-XII.21.)
Este posibil să aveţi mici divergenţe cu partenerul de viaţă, care vă reproşează lipsa de afectivitate şi că acordaţi afacerilor prea multă importanţă.

CAPRICORNUL (XII.22.-I.20.)
Aveţi sentimentul că un partener de afaceri încearcă să vă tragă pe sfoară şi sunteţi pus pe ceartă. Vă sfătuim să discutaţi calm, până lămuriţi situaţia. Spre seară vă vizitează un prieten apropiat.

VĂRSĂTORUL (I.21.-II.20.)
Vă confruntaţi cu dificultăţi pe plan sentimental şi sunteţi nevoit să luaţi o decizie importantă. Este o zi favorabilă planurilor de viitor. Munca din ultima vreme îşi arată rezultatele.

PEŞTII (II.21.-III.20.)
S-ar putea să plecaţi într-o călătorie. Totul va decurge conform planurilor. Relaţiile cu prietenii sunt foarte bune. Este posibil ca partenerul de viaţă să se supere dacă refuzaţi ajutorul unei rude.

Comenzi taxi

ALFA PLUS	949; 349.349
TAXI ALFA	945; 22.88.88; 25.25.26; 0723-200.301; 0745-50.60.70
TAXI ARAD	940; 0722-755.440; 0740-252.101
STAR	212.222; 0722-361.011; 0745-645.645
FAVORIT	280.000; 281.111; 0740-083.333; 0724-409.992
EUROPA	275.555; 0723-677.555; 0744-828.163
TAXI VERBIŢĂ	0726-336.969; 0741-200.300; 944

ÎNREGISTRĂRI ÎN CAZ DE DECES

Biroul de Stare Civilă-Decese face înregistrări după următorul program: sâmbătă şi duminică, între orele 9.00-11.00. Tel.: 0257/281850.

Sănătate

• **CABINET GINECOLOGIC:** Cabinet ginecologic Arad, B-dul Decebal 11 (lângă Hotel Aradul), chiuretaj medicamentos, eco 4 D, test PAP.TEL: 0770823850, 0723643581

• **NOU! Policlinica Dr.Turcin,** Str. Eftimie Murgu nr. 67, pune la dispoziţia dvs. servicii de: cardiologie dotat cu aparatură de ultimă generaţie, consultaţii în contract cu CSAS, EKG computerizat, ecografie cardiacă la cele mai avantajoase preţuri; de dermatologie, pediatrie şi medicină internă. Tel:0257/285510,www.policlinica-turcin.ro

Sudoku

REGULI: În fiecare bloc sunt câteva cifre între 1 şi 9, stabilite dinainte. Acestea trebuie completate cu cifrele lipsă, în aşa fel încât fiecare număr să figureze o singură dată. De asemenea, cifrele de la 1 la 9 trebuie să figureze o singură dată atât pe rândurile orizontale cât şi pe coloanele verticale ale celor nouă blocuri luate împreună.

ÎNCEPĂTORI

		6	8			5	7	
			5	2		1	9	
1			6		9	4		
7	4	8					3	
	3			8				4
		9			5	7	8	
9	2	7			8			1
4	8		1		7		6	
				5		8		

AVANSAŢI

1	5							
8			4			6		9
6					3		5	4
	7						4	5
				2	9	8	7	
		3		8				
	8			4				
		6	9	5				
	4	5	6					2

Soluţiile jocurilor din numărul precedent:

ÎNCEPĂTORI

4	8	2	6	1	7	3	5	9
3	6	9	5	4	8	1	7	2
1	7	5	2	3	9	6	4	8
6	2	8	1	5	3	7	9	4
5	1	7	4	9	6	2	8	3
9	4	3	7	8	2	5	1	6
7	3	4	8	2	5	9	6	1
8	9	6	3	7	1	4	2	5
2	5	1	9	6	4	8	3	7

AVANSAŢI

9	5	3	6	1	8	7	4	2
6	4	8	7	9	2	1	5	3
1	7	2	3	4	5	8	9	6
4	8	6	9	5	1	3	2	7
7	2	9	4	6	3	5	1	8
3	1	5	2	8	7	4	6	9
5	9	4	8	3	6	2	7	1
8	6	7	1	2	4	9	3	5
2	3	1	5	7	9	6	8	4

„Jurnal arădean" vă ascultă

Între orele 11-13, la telefonul 0257.280943, redactorul nostru vă stă la dispoziţie.

ARAD. H.I. doreşte să semnaleze, prin intermediul ziarului nostru, faptul că întâmpină probleme din cauza lipsei unui mijloc de transport în public, care să facă direct legătura între Bujac şi centrul oraşului. „Trebuie să ne cumpărăm şi bilete de tramvai şi bilete de autobuz. Nu e chiar comod să tot schimbi mijloace de transport, mai ales pentru persoane mai în vârstă. În plus, când am mers cu linia 41, am întâlnit controlori care pe lângă faptul că mi-au cerut biletul deşi nici nu am intrat bine, au avut şi un comportament şi un limbaj total necorespunzător". Brad Iuliu, din Arad, se interesează despre datele de contact ale filialei din Arad a Partidului Conservator. Acestea sunt: adresa Bulevardul Revoluţiei numărul 57, număr de telefon: 0357801962.

Moţ Daniel este contrariat de reacţia unei angajate pe care a surprins-o fumând în clădirea Palatului Cenad, în ciuda faptului că fumatul în spaţii publice este interzis. „Când i-am atras atenţia, mi-a răspuns indignată că nu e problema mea ce face ea, adăugând că nu va ieşi din cinci în cinci minute afară pentru a fuma. Nu mi se pare deloc normal, mai ales că am observat că şi şoferii de autobuze şi vatmanii tramvaielor fac acelaşi lucru şi tot ei se supără dacă le atragi atenţia".

JA – A.I.G.

Curs valutar

DENUMIREA VALUTEI	BNR	BCR		BRD		Intesa Sanpaolo Bank		Banca Românească		MKB Nextbank		Alpha Bank		Casa de schimb LUXOR	
		C	V	C	V	C	V	C	V	C	V	C	V	C	V
Euro	4,34	4,28	4,39	4,27	4,42	4,29	4,37	4,31	4,37	4,30	4,39	4,31	4,39	4,32	4,35
Dolar SUA	3,30	3,23	3,37	3,22	3,36	3,26	3,33	3,27	3,32	3,23	3,35	3,25	3,35	3,29	3,33
Forint	0,0148	0,0143	0,0154	0,0138	0,0155	0,0145	0,0155	-	-	-	-	-	-	0,0147	0,0150
Gram aur	185														

Vremea

Vineri, 3 februarie

www.aradon.ro

-10° LA ORA 6 — temperaturile se vor situa între -10 şi -9 grade. Vântul va sufla cu 23 km/h, dinspre NNE.

-5° LA ORA 18 — temperaturile se vor situa între -6 şi -5 grade. Vântul va sufla cu 19 km/h, dinspre N .

Ziua precedentă

Arad	-9 -7	Umiditate:	51%
Lipova	-9 -8	Presiune:	1028 mb
Chişineu- Criş	-8 -7	Precipitaţii:	0%
Săvârşin	-7 - 8	Vânt:	11 km/h
Sebiş	-9 -8	Direcţie vânt:	NV

Azi

Temperaturile se vor situa între -9 şi -6 grade. Vântul va sufla cu 23 km/h , dinspre NNE .

Soarele

Răsare: 7:56
Apune: 17:42

FAZELE LUNII

24. 12. · 1. 01. · 9. 01. · 17. 01.

VINERI	SÂMBĂTĂ	DUMINICĂ	LUNI
-9° -6°	-12° -6°	-15° -9°	-15° -8°
ninsoare moderat	ninsoare	moderat	parţial înnorat

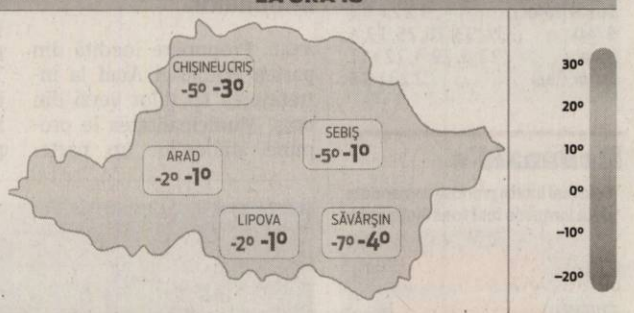

Calendar

CALENDAR ORTODOX:
Sfântul şi Dreptul Simeon şi Sfânta Proorociţă Ana
CALENDAR ROMANO-CATOLIC:
Ss. Blaziu, ep. m. *; Oscar, ep. *
CALENDAR GRECO-CATOLIC: Dreptul Simeon şi Profetesa Ana

Prognoză pentru trei zile

Temperaturile minime vor fi cuprinse între -15 şi -9 grade, iar cele maxime între -9 şi -6 grade.

Temp.minime: -15 şi -9 C°
Temp.maxime: -9 şi -6 C°

JURNAL ARĂDEAN
B-dul Revoluţiei nr. 62, Arad
BRAT Auditat de BRAT
Reclamaţii difuzare: 0257/212.032

Director editor: Mircea Ţişcă (8427)
Secretariat: 0257.281802 (centrala), fax - 0257.212.012
Şef departament difuzare: Carmen Csordas
Marea publicitate: 0257.280904; Mica publicitate: 0257.210775
Tiparul executat la: SC Inform Media SRL, Calea Torontalului, DN 6, km 5,7, Timişoara

Redactor şef: Adriana Barbu (8416) — Responsabil de număr: Simion Todoca
Secretar general de redacţie: Gabriela Groza (8423); Departamente: Eveniment: Simona Butaru, Monica Ardelean (8405), Alin Gherasim (8417), Ioana Costaş (8414), Valentin Goran (8412); Politic: Simion Todoca (8434); Economic: Andreea Pintea (8415); Cultură, Învăţământ: Vasile Filip (8421); Social: Diana Duţu (8413); Sport: Daniel Scridon (8424), Leo Sfâra (8422);
Tehnoredactare: Ghizela Şerban (8409)
REDACŢIE: tel. 0257.281802 (centrala); fax 0257.212.012, 0257.228.592; e-mail:redactia.jurnalaradean@informmedia. ro, adevaruldearad@informmedia.ro, publicitate.jurnalaradean@informmedia.ro, publicitate.adevarul@informmedia.ro

Alertă de ger şi ninsori în Arad

Prefectura dispune măsuri speciale pentru perioada în care a fost declarat cod galben în judeţ.

Frigul dă de lucru autorităţilor locale FOTO:FAN

ARAD. Cod galben până duminică seara: frig, ninsoare, viscol şi polei. Autorităţile locale au dispus, în aceste condiţii, măsuri speciale pentru a trece cu bine peste aceste zile care se anunţă cu temperaturi foarte scăzute. Călin Bibarţ, prefectul Aradului, anunţă măsuri de protecţie pentru arădenii care necesită ajutor.

Recomandări pe timp de ger

Persoanelor vârstnice, cardiacii, diabeticii, persoanele cu probleme respiratorii, cetăţenii care sunt sensibili la ger să nu se expună frigului la primele ore ale dimineţii sau seara târziu, spun specialiştii. Conform avertizărilor meteo, în acest interval temperaturile pot scădea până la -13, -17 grade Celsius. În situaţia în care deplasările în acest interval sunt necesare, se recomandă purtarea de îmbrăcăminte groasă şi încalţăminte cu talpa groasă, pentru a diminua efectele gerului.

Situaţii speciale şi adăposturi

În ceea ce priveşte situaţia persoanelor fără adăpost, reprezentanţi ai Prefecturii, ai Serviciului de Ambulanţă, ai Poliţiei Locale patrulează în fiecare noapte pentru a găsi persoane fără adăpost, pentru a le prelua şi a le duce în adăposturi. „Am solicitat tuturor primăriilor din judeţ să identifice persoanele aflate în dificultate sau fără adăpost în sensul asigurării accesului la aşezămintele special amenajate destinate acestui scop", afirmă prefectul Bibarţ. E important, în aceste cazuri, ca aceste persoane să nu stea ascunse. La nivelul municipiului, adăpostul de noapte de pe strada Ion Georgescu este pregătit, având în dotare 60 de paturi. Clubul din cadrul Centrului de îngrijire pentru vârstnici este în aşteptare în cazul în care se depăşeşte numărul celor 60 de paturi de la Adăpostul de Noapte, iar, dacă situaţia o impune, Direcţia de Dezvoltare şi Asistenţă Socială este pregătită să reorganizeze activitatea unui Centru de zi pentru a asigura adăpostire.

> Ne aşteptăm ca numărul celor cu hipotermie să crească
> CĂLIN BIBARŢ

Prefectul a solicitat Direcţiei de asistenţă socială să păstreze legătura cu Serviciul de ambulanţă, pentru a transporta eficient persoanele fără adăpost în centrele de asistenţă. **JA-M.P.**

Recomandări

În ultimele nopţi, peste 50 de paturi de la Adăpostul de Noapte au fost ocupate de persoanele fără adăpost care primesc aici hrană şi ceai. De asemenea, angajaţii Serviciului Judeţean de Ambulanţă şi SMURD au preluat zeci de cazuri de persoane fără adăpost suferind de hipotermie. Ne aşteptăm ca numărul celor care vor fi diagnosticaţi cu hipotermie să crească, având în vedere că prognoza meteo arată pentru Arad chiar 21 de grade cu minus. De aceea, facem apel la cetăţeni să evite pe cât posibil să iasă din casă", a mai precizat prefectul Aradului.

Ministrul Traian Igaş vrea mai mult de la prefecţi

ARAD. Ministrul Administraţiei şi Internelor, Traian Igaş, cere o mai mare implicare a prefecţilor. Igaş le-a transmis acestora un mesaj clar de mobilizare în videoconferinţa de la sediul Guvernului.

„Ministerul Administraţiei şi Internelor este pregătit să intervină în situaţii de urgenţă.

În acest sens ne-am mobilizat în ideea să avem asigurat personalul în fiecare instituţie abilitată, cum e ISU, Jandarmeria etc. Toate elicopterele sunt disponibile pentru a participa la salvarea de vieţi omeneşti în orice moment este nevoie. Am suplimentat numărul personalului pe ambulanţele SMURD. (...) Le cer şi prefecţilor o mai mare implicare în tot ce înseamnă intervenţia noastră la nivelul fiecărui judeţ". Igaş i-a şi atacat pe reprezentanţii Guvernului în teritoriu precizând: „Nu cred că este normal să ieşiţi în spaţiul public să spuneţi că poliţia nu şi-a făcut datoria, atunci când, vă reamintesc, dvs., domnilor prefecţi, sunteţi preşedinţii Comitetelor Judeţene pentru Situaţii de Urgenţă".

Ministrul le-a cerut acestora să aibă telefoanele deschise 24 din 24 de ore, o coordonare mai bună cu şefii de arme şi inspectorii şefi, o comunicare foarte bună cu presa şi să informeze asupra tuturor problemelor apărute pentru a nu crea panică. „Aveţi misiunea să asiguraţi acest lucru. De aici încolo vom comunica din cadrul Ministerului! Spor la muncă!", a concluzionat Igaş. **JA- M.P.**

Traian Igaş FOTO:JA

Divergenţe pe banii primăriilor din judeţ

Consilierii judeţeni ai opoziţiei acuză puterea că dă bani pe criterii politice primăriilor din judeţ.

ARAD. Şedinţa Consiliului Judeţean Arad (CJA) de joi a fost una liniştită până în momentul în care s-a ajuns la votarea repartizării unor sume defalcate din TVA către mai multe primării din judeţ. Reprezentanţii Opoziţiei au făcut comparaţii între sumele primite de localităţile conduse de primari PDL şi sumele primite de comunele conduse de opoziţie. Iar diferenţele indicate au fost uriaşe. „Dacă este să analizăm doar oraşele din judeţ, putem vedea diferenţele uriaşe de fonduri: toate primăriile de oraş, cu primari PDL, au primit între 700.000 de lei şi un milion de lei, în timp ce singurul oraş al PSD, Chişineu Criş, a primit doar 15.000 de lei. Şi asta în condiţiile în care primarul Gheorghe Burdan a atras investitori importanţi şi din impozite a trimis mulţi bani la buget", a declarat consilierul judeţean Gheorghe Sabău.

Preşedintele Nicolae Ioţcu s-a rezumat la a spune că „Burdan a refuzat un proiect european de 10 milioane de euro şi acum vine şi cere bani de la noi pentru aceleaşi investiţii care puteau fi realizate pe bani europeni". **JA-A.G.**

Şedinţa, bugetul şi investiţiile CJA

Consiliul Judeţean Arad a aprobat joi bugetul, cu toată împotrivirea opoziţiei, care a votat în bloc „împotrivă".

Aleşii au votat, până la urmă, bugetul FOTO: A.G.

ARAD. Începutul de an în instituţiile de stat este dedicat, în special, stabilirii bugetelor. La fel s-a întâmplat şi în curtea Consiliului Judeţean Arad (CJA), care, pe lângă bugetul general al judeţului, au aprobat şi bugetele instituţiilor subordonate, respectiv al Companiei de Apă, Companiei de Transport Public, Administraţiei Zonei Libere Curtici-Arad şi Aeroportului Arad. Revenind la bugetul judeţean, veniturile preconizate pentru acest an sunt de 279 de milioane de lei, dintre care ponderea cea mai mare, 78 de milioane, vor fi din venituri proprii. La capitolul cheltuieli sunt trecute 292 de milioane, cheltuielile curente înghiţind mare parte din aceste fonduri, respectiv 170 de milioane de lei. Diferenţa pe minus, dintre venituri şi cheltuieli, reprezintă excedentul bugetar din anul 2011.

Sănătate şi drumuri

Potrivit declaraţiilor lui Nicolae Ioţcu, preşedintele CJA, cea mai mare parte a fondurilor se vor îndrepta spre finanţarea sistemului de sănătate şi a infrastructurii rutiere a judeţului. „În 2012 vom continua proiectele demarate anii trecuţi, vom finaliza unele dintre ele, dar vom veni şi cu proiecte noi. Toate converg spre un scop unic: creşterea nivelului de trai, pentru că toate domeniile sunt prioritare, dar sunt unele mai sensibile, care necesită o atenţie mai mare. Cred că, în acest sens, cel mai important domeniu este cel al sistemului sanitar. De la preluarea Spitalului Clinic Judeţean de Urgenţă am investit în această instituţie sume importante. Şi, totuşi, încă nu am ajuns la standardul dorit de noi toţi. În 2012 vom continua modernizarea spitalului, mai ales că, în continuare, suntem clasificaţi ca spital de a doua categorie de către Ministerul Sănătăţii", spune Ioţcu.

În ceea ce priveşte drumurile, preşedintele CJA a enumerat mai multe investiţii care vor fi realizate pe parcursul acestui an. „Vom finaliza podul peste Mureş, care va lega Pecica de Sânpetru German, vom reabilita drumul Arad - Seleuş, dar şi Arad - Felnac, vom finaliza drumul Sânmartin - Grăniceri, ca parte a unui proiect transfrontalier ce leagă Grăniceri de comuna maghiară Elek. Vor mai fi foarte multe drumuri judeţene, considerate de mai mică importanţă, dar extrem de utile pentru locuitorii din zonele respective", spune Ioţcu. **JA-A.G.**

Opoziţia, împotrivă

Consilierii judeţeni din opoziţie nu au fost mulţumiţi de direcţia fondurilor CJA şi au votat în bloc împotriva bugetului. Cu toate acestea, în pofida protestelor lor, maşina de vot a PDL a făcut ca proiectul bugetului pe 2012 să treacă la pas în şedinţa de joi.

Ucise doar de otravă

ARAD. Au murit 204 căprioare pe câmpurile din Olari, Şimand, Iratoş, Dorobanţi şi au fost deschise patru dosare penale în care se anchetează moartea lor. Primele cercetări şi analize de laborator indică ca şi posibilă cauză a morţii ingerarea de substanţe toxice din plicurile de raticide de diverse tipuri aruncate pe câmp. Garda Naţională de Mediu face verificări în acest sens la agenţii economici care comercializează sau utilizează astfel de substanţe.

Deasemenea, gestionarii fondurilor de vânătoare din zonă au primit sarcina să sisteze vânătoarea la căprioare, numărul celor găsite moarte recent fiind mai mare decât „cota de recoltă" nerealizată în acest sezon de vânătoare. Cine se va face vinovat de acest genocid şi cine va plăti în final pagubele provocate, vom afla probabil după o lungă perioadă de timp, când se va finaliza ancheta procurorilor. **JA-M.A.**

Leşurile au fost aduse la DSVSA FOTO: V.OBSITOS

ESTETIKA PROFESIONAL

Super Promotie !

doar cu acest talon

(734961)

cursuri

Cosmetică (6 Luni) - 1200 Lei
Coafură (5 Luni) - 1200 Lei
Manichiură (2 Luni) - 450 Lei
Stilist protezist de unghii (1 lună) - 400 Lei
Masaj (6 Luni) - 1200 Lei
Tatuaje Cosmetice (1 sapt) - 550 Lei

Scoală autorizată de Ministerul Muncii, cu diplome recunoscute în România şi UE

SCP I.T. MANAGAMENT ADVISORS SPRL, Timişoara, str. Eugeniu de Savoya nr. 7, ap. 7/B, tel.: 0356-411552, fax 0256436672, administrator judiciar al SC Media Red SRL, CUI 17247219, Arad, str. Lucreţia, nr. 33, jud. Arad, J2/320/2005 anunţă creditorii societăţii că: termenul pentru înregistrarea cererii de admitere a creanţelor este 29.02.2012, termenul pentru verificarea creanţelor, întocmire, afişare şi comunicare a tabelului preliminar al creanţelor este 09.03.2012. Adunarea creditorilor va avea loc în data de 16.03.2012, ora 14.00, la sediul administratorului din Timişoara, str. Eugeniu de Savoya nr. 7, ap. 7/B având ca ordine de zi: prezentarea situaţiei debitorului; desemnarea comitetului creditorilor; confirmarea administratorului judiciar; diverse. Cererea de admitere a creanţei, însoţită de documentele justificative, în două exemplare, va fi depusa la Tribunalul Arad la dosar 6528/108/2011*, fiind timbrata corespunzator. Se citeaza asociatii societatii pentru a se prezenta la data de 13.02.2012, orele 11.00, la sediul administratorului judiciar in vederea predarii documentelor si a desemnarii administratorului special, sub sanctiunea decaderii.

SC OSIRIS M.B. ARAD
SERVICII FUNERARE COMPLETE
vă oferă
NON STOP
• sicrie complet echipate la preţuri mici şi negociabile;
• toată gama de servicii funerare; • transport intern şi internaţional; • loc de veci în cimitir • ofertă sicriu echipat complet 480 lei; • gratuit 30 colaci şi 30 lumânări
ARAD, str. Elena Ghiba Birta, nr.12A
Tel: 0740 033 353; 0753 533 332
(749232)

„Guvernul nu a ştiut şi nu ştie ce trebuie să facă”

ARAD. Deputatul Ciprian Luca acuză Guvernul de dezinteres! „Un dezinteres cras faţă de tot ce este important pentru populaţie, începând de la educaţie, sănătate şi cu atât mai mult confort. În optica lui Boc se pare că un apartament încălzit este deja un lux pe care nu trebuie să şi-l poată permite oricine şi iată că pe lângă trierea celor care au parte de căldură în casă după buzunarul fiecăruia, Guvernul a impus un nou criteriu - acela al accesului populaţiei la gaze! Aşadar, unii chiar dacă au bani tot trebuie să stea în frig pentru că cei plătiţi pentru a asigura stocurile de gaze au avut alte preocupări. Când sunt întrebaţi despre aceste situaţii, oamenii lui Boc ridică din umeri şi spun cu nonşalanţă că sunt doar probleme «accidentale». În realitate, avem o criza a gazelor pe care actuala putere încearcă să o ascundă, dar ea deja este resimţită de o parte a populaţiei”, afirmă deputatul Ciprian Luca. Mai mult, parlamentarul arădean acuză guvernul Boc că „nu a avut şi nu are habar despre ce trebuie să facă!”. **JA-A.P.**

Ciprian Luca FOTO: JA

„Curcubeu” până-n Finlanda

Şcoala Generală nr. 5 Arad, parteneră într-un proiect Comenius cu zece ţări europene.

La reuniunea din Finlanda FOTO: FAN

ARAD. În localitatea Hameenlinna din Finlanda a avut loc, recent, cea de-a cincea întâlnire din cadrul proiectului Comenius finanţat de Comisia Europeană „A Rainbow of Hands to Build Europe” („Un curcubeu de mâini pentru a uni Europa”), care îşi propune promovarea valorilor culturale din cele zece ţări participante (Bulgaria, Cipru, Finlanda, Franţa, Italia, Polonia, Portugalia, Spania, România şi Turcia). La această reuniune au participat patru cadre didactice din Şcoala Generală nr. 5 Arad (director prof. Maria Paşcalău, director adjunct prof. Daniela Lazăr, prof. Liliana Lupşa şi înv. Diana Lădariu).

Scopul întâlnirii a fost familiarizarea cu sistemul de învăţământ din Finlanda, evaluarea activităţilor desfăşurate în proiect şi stabilirea agendei de lucru pentru perioada următoare.

„Încă de la intrarea în şcoală, delegaţiile participante au fost întâmpinate de elevi care au readus în sufletele celor prezenţi bucuria reîntâlnirii cu simbolul naţional finlandez, Moş Crăciun - ne-a spus prof. Maria Paşcalău, directorul Şcolii Generale nr. 5 Arad. Un moment deosebit în cadrul acestei reuniuni de proiect a fost prezentarea oraşului şi şcolii de către elevi. Directorii şcolii au făcut referire la organizarea sistemului educaţional din Finlanda. Au fost clipe de reală emoţie, întrucât am descoperit, dincolo de diversitatea firească, unele similitudini în ceea ce priveşte viaţa cotidiană a şcolii şi preocupările actuale ale elevilor. Pentru vizitarea şcolii, delegaţiile ţărilor participante la parteneriat au fost împărţite pe grupe, ghizi fiind chiar elevii.

În cadrul vizitei la primăria din localitate, delegaţia română a avut prilejul de a discuta cu reprezentanţii autorităţilor locale şi de a face cunoştinţă cu un crâmpei din tradiţia locului prin reprezentaţia oferită de un grup de dansatori finlandezi”. **JA-V.F.**

> A fost o reuniune extrem de interesantă şi dinamică, excelent pregătită de gazde
> **MARIA PAŞCALĂU**

În mai, la Arad

Următoarea întâlnire se va desfăşura în Franţa iar, în mai, Şcoala Generală nr. 5 Arad va fi gazda ultimei vizite de proiect.

Portalul ANAF, va fi închis pentru trei zile

ARAD. Din cauza unor lucrări ce se impun la infrastructura reţelelor centrale de date, accesul utilizatorilor externi către platformele informatice accesibile pe portalul A.N.A.F. va fi oprit, urmând ca serviciile IT la nivel central să fie indisponibile de sâmbătă, 04 februarie 2012 ora 08.00 până luni, 06 februarie 2012 ora 09.00. În această perioadă se vor opera şi verificările necesare pentru asigurarea funcţionalităţii serviciilor disponibile utilizatorilor. **JA-A.P.**

Întreruperi de curent

Luni, 6 februarie 2012. În Municipiul Arad, h 8.30–12.30: SC Q-TEA SRL - Bujor, SC UKA SRL - Cerbului, Fabius(p); h 11.30-16.30: Str. Abrud, Busuioc, Fluierului, Gherghinei, Păşunii(p). **În judeţ, h 8-16:** Pecica (p); h 9-15: Troaş, Temeşeşti, Iercoşeni(p); h 9-16: Buteni, Chisindia, Păiuşeni, Văsoaia, Păulean, Berindia; h 9-17: Groşi, Tălagiu(p), Chier(p), Gurba(p).

www.aradon.ro

COMENZI TAXI

ALFA PLUS	949; 349.349
TAXI ALFA	945; 22.88.88; 25.25.26; 0723-200.301; 0745-50.60.70
TAXI ARAD	940; 0722-755.440; 0740-252.101
STAR	212.222; 0722-361.011; 0745-645.645
FAVORIT	280.000; 281.111; 0740-083.333; 0724-409.992
EUROPA	275.555; 0723-677.555; 0744-828.163
TAXI AZUR	953; 0257-280.705; 0257-280.100;
TAXI VERBIŢĂ	0726-336.969; 0741-200.300; 944

Programe TV Vineri, 3 Februarie

TVR 1

07.00 Telejurnal matinal. Sport (criptat) Meteo
08.00 România, zi de zi! (I)
09.00 România, zi de zi! (II)
10.10 Secretele de la palat. (serial)
11.25 Garantat 100%. (r.)
12.20 Dacă doriţi să revedeţi
12.40 Legendele palatului: Regele Geunchogo. (serial) (r.)
13.20 Legendele palatului: Regele Geunchogo. (serial) (r.)
14.00 Telejurnal. Sport (criptat) Meteo
14.45 MAI aproape de tine
15.15 Teleshopping
15.30 Tribuna partidelor parlamentare
16.00 Parlamentul României
17.00 Telejurnal. Sport
17.30 La vie en rose
18.25 Legendele palatului: Regele Geunchogo. (serial)
19.05 Legendele palatului: Regele Geunchogo. (serial)
19.45 Sport
20.00 Telejurnal
21.00 O dată'n viaţă. Best of (Partea I)
22.00 O dată'n viaţă. Best of (Partea II)
23.10 Defendor. (comedie, coproducţie, 2009) Cu: Woody Harrelson, Sandra Oh, Kat Dennings. Arthur Poppington lucrează la o companie de construcţii. El îşi doreşte să îl îngenuncheze pe dealerul de droguri şi de arme Captain Industry. În mintea lui Arthur realitatea se confundă cu ficţiunea, motiv pentru care decide să lupte împotriva crimei organizate, erijându-se într-un supererou numit Defendor, care colindă noaptea străzile oraşului pentru a-i proteja pe cetăţenii cinstiti.
00.55 Concert Thin Lizzie

PRO TV

07.00 Ştirile Pro Tv. Ce se întâmplă, doctore? Omul care aduce cartea
10.00 Marele restaurant. (r.)
12.00 Tanar si nelinistit. (r.)
13.00 Ştirile Pro Tv
14.00 Un alt început. (dramă, Germania/SUA, 2005) Regia: Lasse Hallstrom Cu: Robert Redford, Jennifer Lopez, Morgan Freeman
16.00 Tânăr şi neliniştit. (s.) Cu zeci de premii, cu actori ce îşi trăiesc viaţa pe platourile de filmare, identificându-se cu personajele, cu căsătorii, divorţuri ca-n filmele care se respectă, cu controverse ce-i uimesc chiar şi pe cei mai mari admiratori, serialul continuă să reprezinte un miracol, un univers care a cuprins şi a cucerit milioane de telespectatori.
17.00 Ştirile Pro Tv. Vremea
17.45 Happy Hour
19.00 Ştirile Pro Tv. Sport Vremea
20.30 3 zile de coşmar. Regie: Paul Haggis (thriller, SUA, Franţa 2010) Cu: Russell Crowe, Elizabeth Banks, Michael Buie, Moran Atias, Remy Nozik, Toby Green, Tyler Green
23.00 Destinaţie finală 3. Regie: James Wong (thriller, Germania, SUA, Canada 2006) Cu: Mary Elizabeth Winstead, Ryan Merriman, Kris Lemche, Alexz Johnson, Sam Easton, Jesse Moss, Gina Holden, Texas Battle
00.45 Gloanţe şi cenuşă la Osaka. Regie: Ridley Scott (acţiune, SUA 1989) Cu: Michael Douglas, Andy Garcia, Ken Takakura, Kate Capshaw, John Spencer, Luis Guzman, John Costelloe
03.15 3 zile de coşmar. (r.)

ANTENA 1

06.00 Observator
08.00 Matinal: 'Neatza
10.00 În gura presei cu Mircea Badea. Mircea Badea realizează o nonconformistă revistă a publicaţiilor sub titlul "În gura presei". Pe parcursul emisiunii el supune atenţiei telespectatorului cele mai interesante ştiri apărute în presa cotidiană, săptămânală şi lunară. Deosebirea dintre programul pe care îl realizează Mircea şi emisiunile pe aceeaşi temă ale altor televiziuni este că el este spontan, firesc şi natural fără a introduce mecanic nişte texte.
10.50 Reality-show: Mireasă pentru fiul meu
11.30 Matilda. (r.)
13.00 Observator
14.00 Reality-show: Mireasă pentru fiul meu
16.00 Observator
17.00 Acces direct. cu Simona Gherghe
19.00 Observator. Sport
20.20 Film artistic
22.20 Film artistic
00.15 Film artistic. (r.)
02.00 Film artistic
03.15 Film artistic. (r.)
05.00 Acces direct. (r.) Emisiune axată pe actualitatea de zi cu zi, în care „vedetele” sunt oamenii obişnuiţi, cu problemele, bucuriile, grijile şi întâmplările lor ieşite din comun. Reporterii speciali aduc în atenţia telespectatorilor şi a publicului cazuri impresionante de viaţă, subiecte sociale dar şi ştiri mondene din actualitatea fierbinte a vedetelor şi personalităţilor autohtone.

Redacţia Jurnal TV nu îşi asumă răspunderea pentru eventualele modificări survenite în programele TV, după închiderea ediţiei

HBO

07.25 O relaţie specială. Dramă, Marea Britanie, 2010. Cu: Michael Sheen, Dennis Quaid, Hope Davis, Helen McCrory
08.55 Condamnat pe nedrept. Dramă, SUA, 2010. Cu: Julia Ormond, Mahershalalhashbaz Ali, Lisa Arrindell Anderson
10.25 Oameni mari şi fără minte. Comedie, SUA, 2010. Cu: Adam Sandler, Kevin James, Chris Rock
12.05 Crăciunul cu familia Krank. Comedie, SUA, 2004. Cu: Tim Allen, Jamie Lee Curtis, Dan Aykroyd, Erik Per Sullivan
13.45 Lumea pierdută. Aventuri, SUA, 2009. Cu: Will Ferrell, Anna Friel
15.25 Mănâncă, roagă-te, iubeşte. Dramă, SUA, 2010. Cu: Julia Roberts, James Franco, Billy Crudup, Javier Bardem
17.45 Plan de rezervă. Comedie, SUA, 2010. Cu: Jennifer Lopez
19.30 Filme şi vedete
20.00 Imperiul din Atlantic City. - II, Ep. 9 - Bătălia secolului Dramă, SUA, 2011.
20.50 Imperiul din Atlantic City. - II, Ep. 10 – Frumuseţi Dramă, SUA, 2011.
21.50 Marele soldăţel. Acţiune, China, 2010. Cu: Jackie Chan, Leehom Wang, Rongguang Yu, Ken Lo, Peng Lin
23.30 Jackass 3. Acţiune, SUA, 2010. Regia: Jeff Tremaine. Cu: Johnny Knoxville, Bam Margera, Ryan Dunn, Chris Pontius, Steve-O
01.05 Cartea lui Eli. Acţiune, SUA, 2010. Cu: Denzel Washington, Gary Oldman, Mila Kunis, Ray Stevenson, Jennifer Beals
03.00 Coşmarul de pe Elm Street. Horror, SUA, 2010. Cu: Jackie Earle

CULTURAL

0.00 Memorialul Durerii **11.00** Remix **12.00** Jurnalul cultural **12.45** Capodopere din Galeria de Artă... **12.55** Campania Premiile TVRC **13.00** Concertele TVRC **14.00** Polemicile TVRC **15.00** Jurnalul cultural **15.45** Salut **15.50** Capodopere din Galeria de Artă... **16.15** Global 3000 **17.15** Academia Română **17.45** Oul pătrat **18.15** Spectacool **18.45** Capodopere din Galeria de Artă... **18.55** Campania Premiile TVRC **19.00** Concertele TVRC Festivalul George Enescu **20.00** Polemicile TVRC **21.00** Jurnalul cultural **21.50** Salut **22.00** Capodopere din Galeria de Artă... **22.10** Milk

AXN

07.00 American Idol **08.05** O lume dispărută **09.05** Cabinet de avocatură **10.05** Viitorul începe azi **11.05** Merlin **12.05** NCIS. Anchetă militară **13.05** Cabinet de avocatură **14.05** American Idol **15.00** Viitorul începe azi **16.00** CSI. New York - Criminaliştii **17.00** O lume dispărută **18.00** Merlin III. 2 **19.00** CSI. New York - Criminaliştii **20.00** CSI. New York - Criminaliştii **21.00** Numărătoarea inversă **22.10** Minţi criminale. Comportament suspect **23.10** NCIS. Los Angeles **00.10** Numărătoarea inversă **01.20** CSI. New York **02.15** NCIS. Los Angeles

B1

07.45 Teleshopping **08.00** Ştirile B1TV **09.00** Ştirile B1TV **10.00** Ştirile B1TV **10.20** B1, viaţa e frumoasă! **11.00** Ştirile B1TV **11.20** B1, viaţa e frumoasă! **12.00** Ştirile B1TV **13.00** Ştirile B1TV **14.00** Ştirile B1TV **15.00** Ştirile B1TV **16.00** Fapt divers **17.00** Aktualitatea B1 **18.00** Ştirile B1TV **18.45** Aktualitatea B1 **20.00** Sub semnul întrebării **22.00** X-Press **23.00** Lumea lui Banciu **00.00** Ştirile B1TV **01.00** Sub semnul intrebarii (r.) **02.40** Aktualitatea B1 ora 17 (r.) **03.30** Ştirile B1 TV ale orei 18 (reluare)

PRIMA TV

07.00 Totul despre mame **08.00** Iubiri secrete **09.30** Intalnirea inimilor **10.00** Casa. constructie si design **10.30** Cireasa de pe tort **12.00** In familie - serial drama, Romania 2002 **13.00** Teleshopping **13.30** Sport, dieta si o vedeta **13.45** Teleshopping **14.15** Intalnirea inimilor - telenovela, India 2007 **15.00** Totul despre mame **16.00** Iubiri secrete - telenovela **17.00** Trasnitii **18.00** Focus 18 **19.00** Focus Sport **19.30** Cireasa de pe tort **20.30** Amnezie cu surprize – comedie, S.U.A. 1987 **22.15** Trasnitii **23.15** Agentul secret – drama, S.U.A. 1996 **01.00** Focus **02.00** Secrete de stil

PRO CINEMA

08.30 Liga Dreptatii - Paradisul pierdut **09.15** Tom si Jerry. Aventuri buclucase **10.00** Happy Hour **11.30** Liga Dreptatii **12.30** Ruleta destinului **14.00** Acasa in bucatarie **15.00** Ruleta destinului **16.00** Acasa in bucatarie **17.00** La Bloc **18.00** Doi barbati si jumatate **19.00** Studio 60 **20.00** Fantomas in actiune Cu: Jean Marais, Louis De Funes, Mylene Demongeot, Jacques Dyman, Robert Dalban, Albert Dagnant, Christian Toma **22.00** American Ninja 2 **00.00** Cobra 11 in alerta **01.00** OZ Inchisoarea federala **02.00** Cu sînge rece **02.45** American Ninja 2

ANTENA 2

05.45 Trăieste sănătos (r.) **08.30** It's show time! (r.) **10.00** Răi da' buni (r.) **11.30** Distractia pe vremea mea (r.) **13.00** Teleshopping **13.45** Agentul VIP (r.) **15.25** Trăieste sănătos **17.00** Saturday Night Live (SUA, 2010) **18.00** It's show time! **19.00** Familia Bundy (SUA, 1987) **19.30** Incredibil! **20.30** La tinta retrospectiva saptamanii **21.00** Agentul VIP (emisiune realizată de Cristian Brancu) **23.00** Saturday Night Live (SUA 2010) **00.00** It's show time! (r.) **02.00** Incredibil! (r.) **03.00** Rai da' buni (r.) **04.30** Agentul VIP (r.)

ACASĂ

06.15 Povestiri adevarate **07.15** Teleshopping **08.00** Doamne de poveste **09.00** Frumoasa adormita **10.30** Teleshopping **11.00** Suflet vandut **12.00** Teleshopping **12.30** Eva Luna **14.00** Teleshopping **14.30** Esmeralda **15.30**Imbratisari patimase **17.30** Secrete din trecut **19.30** Suflet vandut **20.30** Eva Luna (s.) **22.00** Lola (s.) **23.30** 7 pacate (s.) **00.30** Poveştiri adevărate (reluare) **01.30** Imbratisari patimase (reluare) (s.) **02.30** Esmeralda (reluare) (s.) **03.30** Acasa in bucatarie (reluare) **04.15** 7 pacate (reluare) (s.) **05.00**

CINEMAX

07.00 Sfârşitul violenţei Cu: Bill Pullman, Andie MacDowell, Gabriel Byrne, Traci Lind **09.00** Povestea lui J.K. Rowling Cu: Poppy Montgomery, Janet Kidder, Antonio Cupo, Emily Holmes**10.30** Chipuri Regia: John Cassavetes. Cu: John Marley, Gena Rowlands, Lynn Carlin, Seymour Cassel **12.40** Petrecerea din grădină **13.55** Secrete şi minciuni **16.15** Noémie **18.00** Povestea lui J.K. Rowling **19.25** Prima iubire **21.00** Omul cu mâna de aur **23.00** Pasiuni periculoase **00.25** Bonin, ucigaşul de pe autostradă **01.50** Cântece de dragoste **03.25** Oraşul vieţii

DIVA

09.00 Buffy, spaima vampirilor **10.00** Hercule Poirot - Crăciunul lui Hercule Poirot **12.00** Fetele Gilmore VI **13.00** Anatomia lui Grey **14.00** Buffy, spaima vampirilor **15.00** Campioanele **17.00** Hercule Poirot - Asasinat pe terenul de golf **19.00** Fetele Gilmore VI. Lorelai şi Rory se confruntă cu acelaşi gen de probleme sentimentale, cu părinţii autoritari ai lui Lorelai, precum şi cu bucuriile şi frustrările bărbaţilor. **20.00** Anatomia lui Grey **21.00** Patricia Cornwell - Riscuri asumate **23.00** Patricia Cornwell - La suprafaţă

ANTENA 3

06.00 Ştirile de dimineaţă **10.00** Previziunile zilei cu Sabina Iosub **11.00** Se întâmplă în România cu Maria Coman **12.00** Ştiri **13.00** Se întâmplă în România cu Maria Coman **14.00** Ştiri **15.00** Esenţial cu Alina Petrescu **17.00** 100 de minute cu Alessandra Stoicescu **18.45** La ordinea zilei cu Dana Grecu **20.30** Subiectiv cu Răzvan Dumitrescu. Emisiunea se adresează tuturor românilor, va aborda problemele arzătoare ale acestora , va prezenta soluţii politice şi/sau economice. **22.00** Vorbe grele cu Victor Ciutacu **23.00** Conexiuni cu Valentin Stan **00.00** Ştiri **01.00** Ştiri

M 1

10.05 Perla Africii (s.) **11.05** Fabry (rel) **12.10** Povestiri ascunse **12.40** Circulaţia rutieră **13.25** Expres Carpatin **13.55** Cultura rromilor **14.25** Şansă **14.55** Adevărată mină de aur **15.25** Destine schimbate (r.) **16.15** Atingerea îngerilor (s.) **17.00** Dragoste periculoasă (s.) **17.45** MM **18.40** Familia e numai una (s.) **19.30** Rămâi în picioare! **21.15** Poanta de vineri **22.10** Numai câte una **23.05** Seara **23.40** Patru spirite

REDACŢIA NU ÎŞI ASUMĂ RESPONSABILITATEA PENTRU EVENTUALELE SCHIMBĂRI

DISCOVERY

10.00 O pradă mortală **11.00** Moda străzii **12.00** Maşini de alese **13.00** Secundele dinaintea dezastrului **14.00** Şcoala Discovery **15.00** Vânătorii de mituri **16.00** Linia de producţie **17.00** Meseriii murdare **18.00** Tehnici esenţiale de supravieţuire **19.00** Cum se fabrică diverse lucruri? Această serie ne arată cum se fabrică cele mai obişnuite şi mai prozaice lucruri. **20.00** La un pas de moarte **22.00** Fenomene straniii **23.00** Fenomene stranii **00.00** Poveşti poliţiste adevărate **01.00** Cum se fabrică?

Pe podium la arta povestirii

Aradul a fost reprezentat la Festivalul de Storytelling de actriţa Giorgiana Popan.

Giorgiana-Elena Popan în „rol" de povestitor FOTO: FAN

ARAD. În oraşul Urmiah din Iran a avut loc, recent, cea de-a 15-a ediţie a Festivalului Internaţional de Storytelling, organizat de compania Kanoon Internaţional, la care a participat şi actriţa Giorgiana-Elena Popan.

Evenimentul a fost un rezultat al colaborării dintre Biblioteca Judeţeană „A.D. Xenopol" şi Teatrul Clasic „Ioan Slavici", Giorgiana-Elena Popan fiind o prietenă a copiilor care frecventează Ludoteca din cadrul bibliotecii şi o colaboratoare apropiată a bibliotecarei Mihaela Blaga, responsabilă cu organizarea evenimentelor pentru copii.La propunerea bibliotecarei Mihaela Blaga, Giorgiana-Elena Popan a ales să prezinte povestea „Prinţesa Violeta cea încrezută", de Tony Wolf. Actriţa a avut la dispoziţie 20 de minute pentru a o întruchipa pe prinţesă şi a performa în faţa juriului şi a publicului format din copii. Într-o competiţie care a implicat povestitori din Canada, Danemarca, Portugalia, Indonezia,Thailanda, Siria, Kenya şi Iran, actriţa arădeană a încântat publicul şi juriul obţinând un meritoriu loc III.

JA-V.F.

> Experienţa acumulată va fi valorificată în cadrul acţiunilor de la Ludotecă
> MIHAELA BLAGA

Workshop-uri

Alături de ceilalţi concurenţi, Giorgiana-Elena Popan a mai participat la workshop-uri şi alte diverse manifestări educaţionale destinate copiilor.

Parteneriatul, în lipsa legii

Nu renunţă la parteneriat FOTO: JA

ARAD. Deputatul Lucian Riviş Tipei, promotor al legiferării parteneriatului stat-biserică pe probleme sociale, este de părere că acesta se poate realiza, chiar dacă legea, primind numeroase critici, este departe de a ajunge să fie pusă în practică.

„În contextul în care, e clar, statul român nu mai poate sau nu mai are capacitatea de a suporta integral costurile sociale, nu cred că trebuie să aşteptăm un text de lege pentru a găsi o formulă de parteneriat. Ca reprezentant al cetăţenilor în Parlament, dar şi ca demnitar, cred că e firesc să ai proiecte comune cu comunitatea din care faci parte. Spuneam şi altădată că şcoala şi biserica, ne place sau nu, sunt pilonii unei comunităţi locale. De aceea e normal ca autorităţile locale, şi nu numai, să le sprijine. Eu aşa mi-am privit mandatul în circumscripţie", spune Tipei, care, ca şi în anul precedent, alături de preoţii parohi şi pastorii bisericilor din Colegiul 1, încearcă să dezvolte un proiect de susţinere a familiilor cu venituri reduse, e adevărat, deocamdată în perioada iernii.

În acest context, deputatul Tipei salută implicarea recentă a Parohiei Ortodoxe Române, Micălaca Veche II, unde slujeşte părintele Iacob Bupte, în înfiinţarea unui Centru Comunitar Ecumenic cu impact în cartier. JA-S.T.

COMENTARIU

Simion Todoca

Lovitura sub centură

Preşedintele Partidului Civic Maghiar a făcut un anunţ care trebuie să fi căzut ca o lovitură de măciucă în capetele liderilor UDMR: pe 10 februarie, la Târgu Mureş, se va desfăşura un mare miting de protest împotriva...UDMR. Nu împotriva guvernului, nu pentru demiterea lui Emil Boc sau suspendarea lui Traian Băsescu, ci împotriva minoritarilor maghiari prezenţi la guvernare, care nu au procedat precum guvernul Ungariei, care a protejat populaţia de efectele crizei, a ferit-o de măsuri de austeritate ucigătoare. Reprezentanţii UDMR, spune Szas Jeno, au procedat tocmai pe dos, tăind pensiile şi salariale, aruncând în spinarea săracilor greutăţi de neimaginat.

> Se aude cântecul de lebădă al UDMR, sau este doar praf în ochi?

Dincolo de tentativa PCM de acaparare a voturilor maghiarimii, întrebările care apar sunt extrem de numeroase şi complexe. Prima dintre ele ar fi: pe ce reacţie a UDMR mizează „civicii" maghiari? Ieşirea UDMR de la guvernare, acum, nu ar folosi sub nicio formă PCM, din punct de vedere electoral. Dimpotrivă, i-ar dăuna, pentru că, odată scăpată din chingile coaliţiei, Uniunea s-ar ocupa exclusiv de pregătirea alegerilor, iar enumerarea numeroaselor succese, a concesiilor cu nemiluita în domeniul unor adevărate privilegii pentru minoritatea maghiară ar face să pălească acuzele privind scăderea nivelului de trai (şi) al comunităţii maghiare. Pentru ca suferinţele burţilor goale să poată depăşi, ca importanţă, cele enumerate mai sus, UDMR trebuie să rămână la guvernare, să culeagă nemulţumirile până la capăt. Aşadar, de ce tocmai acum forţează PCM mâna UDMR-iştilor, prin acest miting de amploare, la care, cică, vor participa Consiliul Naţional Secuiesc, Consiliul Naţional al Maghiarilor din Transilvania şi Partidul Popular al Maghiarilor din Transilvania, al lui Tokes? Nu este, cumva, un pas decisiv spre înglobarea tuturor uniunilor, asociaţiilor şi altor grupări maghiare în partidul lui Tokes? Dacă da, soarta UDMR este pecetluită. Dar dacă este doar praf aruncat în ochii electoratului, pentru ca nu cumva voturile pierdute de UDMR să scape pe lângă urnele bilingve şi să alunece spre vreun partid românesc?

simion.todoca@informmedia.ro

Lizica Mihuţ, rectorul UAV FOTO:JA

Bugetul UAV cu miză la alegerile interne

ARAD. Au fost făcute publice cifrele care indică care a fost bugetul de cheltuieli al Universităţii „Aurel Vlaicu" din Arad pe anul 2011. Aproape 5 milioane de euro e totalul sumelor cheltuite anul trecut din care peste 3 milioane şi jumătate de euro reprezintă fondul de salarii, restul fiind destinaţi cheltuielilor curente, cofinanţărilor de proiecte etc. Ceea ce trebuie precizat e faptul că din această sumă doar puţin mai mult de jumătate a fost asigurată din banii ministerului, ceilalţi bani - aproape jumătate din sumă - provenind din fonduri proprii. „Fără un management bun, care să asigure aceste fonduri, ar fi extrem de greu ca instituţia să funcţioneze.

În mod cert nu ne putem baza doar pe fondurile bugetare. Trebuie să avem aceeaşi viziune antreprenorială care să ne permită dezvoltarea şi în următorii ani", a punctat rectorul UAV, prof.univ.dr. Lizica Mihuţ.

Miza alegerilor

Marea provocare şi în acelaşi timp povară ce va sta pe spatele viitorului rector este să asigure acest capital necesar funcţionării acestei instituţii de învăţământ superior. Cu siguranţă, viitorul rector, care va fi ales în această primăvară, trebuie să facă dovada unei abilităţi manageriale de excepţie, pentru a fi votat de comunitatea academică.

JA-M.A.

Salarii pe jumătate

Dacă, în 2010, fondul de salarii lunar se ridica la 500.000 euro, în 2011 acesta a ajuns doar la 298.948 euro, dat fiind reducerile bugetare impuse. Banii de la buget reprezintă însă doar 30 % din totalul sumei, restul de 70% venind din fonduri proprii.

PC propune legi fiscale dure

Mircea Purcaru FOTO: JA.

ARAD. Preşedintele PC Arad, Mircea Purcaru, a prezentat cele 12 puncte susţinute de către conservatori în viitorul program de guvernare. Printre altele, răspunderea penală sau materială a miniştrilor care fac ilegalităţi în coordonarea investiţiilor, confiscarea tuturor bunurilor care nu pot fi justificate sau impozitarea cu 80% din valoarea lor; modificarea procedurilor prin care se derulează fondurile europene, astfel încât de la depunerea proiectului şi până la finanţare să nu treacă mai mult de şase luni, cu asigurarea prefinanţării de 30% la achiziţii de utilaje. La ultimul punct, urmă, Purcaru a demonstrat cum pot interpuşii statului între beneficiar şi finanţator să sporească birocraţia, ducându-i pe oameni în situaţia de a renunţa la proiecte.În altă ordine de idei, Purcaru speră ca liderii europeni să se ţină de promisiunea de a sprijini masiv IMM-urile, „coloana vertebrală a economiei europene".

JA-S.T.

Reorganizare la Prestaţii Sociale

Agenţia a-nceput anul 2012 cu un hou nume şi cu o nouă modalitate de exprimare a cuantumurilor prestaţiilor.

Daniela Bătrîn este, în continuare, director al AJPIS FOTO: D.D.

ARAD. De la începutul acestui an, Aradul nu mai are Agenţie Judeţeană pentru Prestaţii Sociale (AJPS), ci Agenţie Judeţeană pentru Plăţi şi Inspecţie Socială (AJPIS). Noua instituţie a luat fiinţă după ce AJPS a preluat Inspecţia Socială (o fostă Direcţie din cadrul Ministerului Muncii care, la Arad, avea până acum doi reprezentanţi).

Odată cu unificarea celor două, AJPIS a obţinut şase posturi noi, celor doi inspectori sociali alăturându-li-se alte patru persoane transferate de la Inspectoratul Teritorial de Muncă. În final, schema de personal a Agenţiei Judeţene pentru Plăţi şi Inspecţie Socială are 29 de posturi, din care ocupate sunt 25.

„Pe lângă activitatea de administrare şi gestionare a prestaţiilor/beneficiilor sociale, pe care o desfăşuram şi până acum, vom avea şi acţiuni de control, pe care le va efectua noul Compartiment de inspecţie socială. Vor fi verificate primăriile care stabilesc anumite drepturi de beneficii sociale, dar şi instituţiile publice şi private care înfiinţează şi dezvoltă servicii sociale" - precizează Daniela Bătrîn, director al AJPIS Arad.

În raport cu ISR

Pe lângă schimbarea denumirii instituţiei (prin OUG 113/2011), din acest an au intervenit modificări şi în modalitatea de... prezentare a cuantumului prestaţiilor/beneficiilor sociale. Conform noii Legi a asistenţei sociale, cuantumul se exprimă în raport cu „indicatorul social de referinţă" (ISR), a cărui valoare a fost stabilită la 500 de lei.

„Dacă în trecut cuantumurile beneficiilor de asistenţă socială erau exprimate în sume exacte, acum ele se exprimă în procent din ISR. Este important însă de ştiut că aceste cuantumuri rămân neschimbate" - subliniază Daniela Bătrîn. Spre exemplu, cuantumul alocaţiei de stat pentru copiii în vârstă de până la doi ani (3 ani în cazul copilului cu handicap), este de 0,4 ISR, adică (tot) 200 de lei. Cuantumul alocaţiei de stat pentru copiii cu vârsta cuprinsă între 2-18 ani este 0,084 ISR, adică 42 lei (la fel ca până acum).

JA-D.D.

Justifică opţiunea radicală

Ioan Cristina consideră că intervenţia liderilor USL la Bruxelles era necesară.

Liberalii aşteaptă o reacţie din partea UE FOTO: JA

ARAD. Preşedintele PNL Arad, Ioan Cristina, consideră că Victor Ponta şi Crin Antonescu aveau obligaţia de a semnala, inclusiv la Bruxelles, „derapajele de la democraţie" în România.

„Situaţia din România nu poate fi nici trecută cu vederea, nici nu poate fi ignorată. Nu se poate ca în 26 de ţări să fie democraţie şi într-una nu, ca în 26 de ţări să fie reguli şi într-una nu. Nu este în spiritul Uniunii Europene şi este o chestiune de responsabilitate comună, nu doar a ţării respective. Ce ne dorim de la partenerii noştri europeni este să analizeze impactul pe care îl are asupra tuturor, inclusiv a UE, faptul că una dintre ţările membre trece printr-o asemenea criză, iar fundamentele democraţiei îi sunt puse sub semnul întrebării", a declarat Ioan Cristina.

El a explicat „poziţia radicală" a USL - retragerea de la activitatea în Parlament, prin faptul că a epuizat toate mijloacele realizării unui dialog.

„Nu este vorba numai de dialogul cu Opoziţia, ci de dezbatere în legătură cu politicile publice în general. Dialogul cu sindicatele este o amintire, societatea civilă a fost împărţită de Traian Băsescu în două categorii: de bună sau de proastă calitate" a precizat Ioan Cristina.

> Există un mare deficit de dezbatere publică şi dialog
> IOAN CRISTINA

În final, acesta şi-a reeditat apelul către jandarmii arădeni, care, susţine el, continuă să-i intimideze pe protestatari. JA-S.T.

Nu este grevă, ci protest

ARAD. Deputatul Mihai Calimente a ţinut să precizeze că parlamentarii USL nu sunt în grevă, ci în protest, deoarece, înafară de participarea la dezbateri şi vot în plen şi comisii, îşi îndeplinesc toate celelalte obligaţii. Drept urmare, ei îşi vor dona unor ONG-uri, societăţi caritabile sau chiar unor cluburi sportive sumele aferente indemnizaţiilor de şedinţă, respectiv 1.500-2.000 lei lunar. Ca dovadă, Calimente a donat „în avans" 500 lei antrenorului unui club de box din Arad. JA-S.T.

La Şimand, sus directorul, jos directorul

Repusă în funcţie directoarea şcolii din Şimand este recunoscută de Inspectoratul Şcolar dar nu şi de Primărie.

> Aştept să fie ales un director conform legii
> IOAN ŞIMON

ŞIMAND. O telenovelă cu reveniri bruşte de situaţii. Scandaluri, acuzaţii, bârfe şi toate ingredientele unei poveşti ce prinde la public, ce face să fie şoptită pe la colţuri în cele mai variate forme. Ştiu de ea toate instituţiile publice şi toţi ridică cu lehamite din umeri. Povestea e cea a şcolii din Şimand care în ultima vreme a fost scrisă şi rescrisă prin presă cu toate intrigile şi urmările disputei dintre primarul comunei, Ioan Şimon, şi actuala (sau fosta) directoare Aurelia Lasc.

Doar în ultima săptămână directoarei Aurelia Lasc i-a fost vacantat postul, după care a fost convocat Consiliul Profesoral care a demis vechiul Consiliul de Administraţie care votase vacantarea postului, a fost ales alt Consiliu care a pus-o din nou pe funcţie. Ilegal spune primarul, legal spune Inspectoratul Şcolar Judeţean. Fiecare are varianta lui de interpretare a legii, fiecare cu directorul lui. Cu siguranţă, ca în atâtea alte cazuri, unde legislaţia nu e foarte clară şi unde lasă loc de interpretări se creează confuzie. Şi din nou declaraţii şi nimeni nu cedează pentru că nimeni nu ar admite că nu e de partea legii.

Blocaj la salarii

Dezbaterile juridice însă nu vor ţine de foame profesorilor care vor fi din nou în situaţia de rămâne fără salarii pentru că primarul comunei, Ioan Şimon a declarat răspicat: „Eu nu recunosc decât vechiul consiliu de administraţie care trebuie să aleagă un nou director potrivit legii. Cea care se declară acum director, Aurelia Lasc nu avea dreptul de a dizolva consiliul de administraţie al şcolii. Ocupă în mod ilegal postul deci nu este ordonator de credite şi în consecinţă nu va putea semna nici un act. Fără semnături şi acte nu vor fi salarii" spune primarul. Pe de altă parte Inspectoratul Şcolar Judeţean consideră că Aurelia Lasc ocupă postul de director în condiţiile legii, deci are toate drepturile şi atribuţiile care decurg din această funcţie. Doar că punga e la Primărie şi va fi o problemă daca nu se va deschide pentru salarii. JA-M.A.

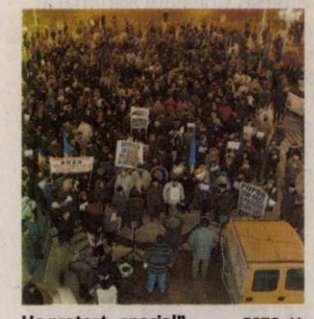
Un protest „special" FOTO: JA

A doua descindere printre protestatari

ARAD. Nu a fost ca prima dată. Primarul Gheorghe Falcă a coborât ieri, din nou, printre protestatarii din faţa Palatului Administrativ pentru a purta un dialog cu aceştia. Dacă la început lucrurile păreau să evolueze ca la descinderea de acum două săptămâni, adică în favoarea edilului, spre final primarul a avut parte de apostrofări şi huiduieli. După oprirea la revoluţionarul Paul Oană, fost angajat al Prefecturii, pe care edilul l-a invitat (pe el şi pe alţii) la un „dialog civilizat în birou", dar Oană a refuzat pe motiv că PDL l-a dat afară din serviciu, dialogul a eşuat iar edilul a părăsit platoul printre huiduieli. Primarul susţine faptul că dialogul a fost imposibil din cauza unor protestatari care luptă pentru o altă cauză: un cetăţean de etnie rromă, care şi-a pierdut casa, a primit o alta de la Primărie pe Tarafului, dar a plecat şi de acolo, şi câţiva revoluţionari cărora li s-au tăiat indemnizaţiile.

Ultimul social democrat

ARAD. Probabil, ultimul social democrat arădean care a înfundat puşcăriile comuniste, alături de Fluieraş şi Jumanca, Ioan Tipei, nu mai este. După revoluţie, alături de Serviciu Cunescu, s-a implicat în reînfiinţarea Partidului Social Democrat Român, iar apoi, ani de-a rândul, a condus PSD-C-tin Titel Petrescu, pe care l-a menţinut pe scena politică, făcând eforturi extraordinare, deşi vârsta şi sănătatea nu îi permiteau aşa ceva. A decedat la circa o lună de zile după ce a acceptat ca Miron Cozma să reia partidul, schimbându-i denumirea în PSDM. JA-S.T.

PSD consideră că bugetul este construit pe minciună

PSD Arad critică modul în care a fost întocmit bugetul pentru 2012, considerând că acesta nu îi reprezintă pe arădeni.

ARAD. Organizaţia Municipală PSD Arad a decis să analizeze proiectul de buget pentru anul 2012, propus de administraţia Falcă, şi să prezinte concluziile în cadrul unei conferinţe, ideea generală fiind centrată pe faptul că „povara apasă tot mai mult pe spinarea arădenilor". Prima ţintă a PSD a fost legată de faptul că, în an de criză, administraţia locală estimează că va încasa cu 15,5% mai mult din taxe şi impozite locale decât în anul 2011. „Observăm acum în mod clar că noi am avut dreptate atunci când am acuzat o creştere mascată a taxelor şi impozitelor locale. În condiţiile crizei, a diminuării veniturilor şi a creşterii cheltuielilor, de la hrana de zi cu zi la cheltuielile de întreţinere, apreciem că majorarea birurilor este o decizie îndreptată împotriva arădenilor" - a spus Laurenţiu Hălmăgean, preşedintele organizaţiei municipale PSD Arad. Tot liderii PSD revin cu ideea că, în ciuda creşterii nivelului taxelor locale, bugetul pentru 2012 este mai mic cu 5,17% decât în anul precedent. „Trebuie să remarcăm că arădenii plătesc nişte sume foarte mari de bani, raportat la ceea ce s-a realizat cu aceşti bani. În raport cu sumele cheltuite, apreciem că realizările sunt mai mult decât modeste" - a punctat consilierul local Gheorghe Săplăcan.

Mai mult pe spatele arădenilor

„Bugetul de venituri şi cheltuieli pentru 2012 nu este un buget de austeritate, ci un buget cu conotaţie politică, într-un an electoral", a fost una dintre precizările consilierul Săplăcan, care a indicat şi faptul că sumele estimate din venituri proprii sunt mai mari decât în anul 2011, fără să se explice de ce. Liderii social-democraţi au indicat ieri şi faptul că veniturile proprii estimate pentru acest an sunt mai mari, semn că greutatea bugetară apasă pe umerii contribuabililor.

Mai puţin pe social

Social-democraţii au afirmat tot ieri faptul că sumele destinate asistenţei sociale scad drastic în acest an. „Putem observa că în anul 2011 s-au prins în buget 9. 000 mii lei pentru subvenţii la încălzire, la care se adaugă alţi 5.160 mii lei pentru asistenţă socială. În 2012, pentru asistenţă socială se alocă 7.220 mii lei, capitol care cuprinde decontarea a 50% pentru transportul în comun al elevilor, ajutoare de urgenţă, ajutoare pentru încălzirea locuinţei, indemnizaţii persoane cu handicap. Global, sumele scad la jumătate"- a declarat consilierul municipal Marian Melinte.

De acuzat, liderii locali ai PSD acuză şi reducerea semnificativă a cheltuielilor destinate învăţământului (de la 1.930 mii lei la 1.820 mii lei în 2012), dar, în contrapartidă, creşterea spectaculoasă, în an electoral, cu 34,67%, a cheltuielile pentru evenimente culturale, artistice şi sportive („Probabil se pregătesc pomeni publice pentru a determina electoratul, la mici, bere şi muzică populară, să uite de majorarea impozitelor şi taxelor şi de majorarea preţului Gigacaloriei").

PSD şi-a aplecat privirea şi asupra salariilor şi au susţinut faptul că este interesant că, în condiţiile în care salariile şi posturile sunt blocate, cheltuielile de personal cresc de la 86.664 mii lei la 88.381 mii lei, indicând faptul că, în anul 2008, înainte de alegerile locale, administraţia Falcă a dispus acordarea unor mari sume de bani sub formă de prime şi stimulente angajaţilor Primăriei.

Cer strategie energetică

„Analizând cu mare atenţie bugetul, am constatat că este alcătuit în aşa fel încât dezavantajează populaţia, în special pe acei arădeni vulnerabili în faţa crizei. Alcătuirea bugetului este strâns legată de stabilirea taxelor şi impozitelor locale iar, după cum ştiţi, noi am votat împotriva majorării ascunse a birurilor pentru arădeni. Constatăm că autorităţile locale nu sunt preocupate de o strategie energetică pentru oraş, pe care noi o cerem cu consecvenţă de mai mult timp. Astfel, arădenii vor continua să plătească unul dintre cele mai mari preţuri din ţară pentru cheltuielile de întreţinere. În plus, constatăm o reducere drastică a fondurilor destinate ajutoarelor sociale"- a concluzionat Laurenţiu Hălmagean. JA - M.P.

Laurenţiu Hălmăgean – centru, alături de consilierii locali Gheorghe Săplăcan – stânga şi Marian Melinte – dreapta FOTO: JA

Votează împotrivă

Finalul e limpede pentru cei din PSD: „Este un buget care nu prezintă perspective pozitive pentru nicio categorie socială din Arad. În consecinţă, consilierii PSD vor vota împotriva bugetului propus de administraţia Falcă" a spus Laurenţiu Hălmăgean, preşedintele organizaţiei municipale PSD Arad.

UNDE MERGEM în Arad

CINEMA

CINEMA CITY ATRIUM

- Alvin şi veveriţele 3, ora 13:00
- Avem un zoo!, orele 13:30, 16:00, 18:30, 21:00
- Contrabanda, orele 17:00, 19:20, 21:40
- Dreptate la înălţime, orele 13:50, 16:00, 18:10, 20:20, 22:30
- Fata cu un dragon tatuat, ora 14:50
- Happy Feet 2 - 3D dublat, orele 14:10, 16:15
- Happy Feet 2 - 3D subtitrat, ora 17:40
- Haywire: Cursa pentru supravieţuire, orele 13:40, 15:40, 17:40, 19:40, 21:40
- J. Edgar, orele 18:50, 21:30
- Jack şi Jill, orele 17:50, 20:00, 22:00
- Justitie pe cont propriu, ora 14:50
- Lumea de dincolo: Trezirea la viaţă 3D, orele 14:00, 18:40, 20:40, 22:40
- Misionarul războinic, ora 21:50
- Misiune: Imposibilă - Ghost Protocol, ora 14:20
- Motanul încălţat 3D, ora 13:20
- Păpuşile Muppets - digital subtitrat, ora 15:15
- Păpuşile Muppets – dublat, orele 14:10, 16:20
- Sherlock Holmes: Jocul Umbrelor, ora 21:20
- Vremuri întunecate 3D, ora 19:50
- Ziua trădătorilor, orele 17:00 R19:10

CINEMA CITY GALLERIA

- Avem un zoo!, orele 13:00, 15:30, 18:00, 20:30
- Contrabanda, orele 16:50, 20:50
- Doamne... ce macel!, orele 13:50, 20:40
- Dreptate la înălţime, orele 13:10, 15:20, 17:30, 19:40, 21:50
- Fata cu un dragon tatuat, ora 21:30
- Happy Feet 2 - 3D dublat, orele 14:30, 16:30
- Happy Feet 2 - 3D subtitrat, ora 18:30
- J. Edgar, orele 14:00, 19:10, 21:50
- Jack şi Jill, orele 13:40, 17:50, 19:50
- Lumea de dincolo: Trezirea la viaţă 3D, orele 15:30, 19:30, 21:20
- Misionarul războinic, ora 18:20
- Păpuşile Muppets - digital dublat, ora 14:00
- Păpuşile Muppets - digital subtitrat, ora 16:10
- Sherlock Holmes: Jocul umbrelor, ora 16:40
- Vremuri întunecate 3D, orele 15:50, 21:50
- Ziua trădătorilor, orele 14:30, 17:20, 19:20

PETRECERI DE VIS

În perioada 3-5 februarie 2012, Expo Arad Internaţional găzduieşte târgul de nunţi „Petreceri de vis". În cadrul celor trei zile de târg casele de modă îşi vor prezenta ultimele colecţii în materie de rochii de mirese, iar firmele de amenajări îşi vor arăta măiestria în a „construi" adevărate locuri magice pentru cele mai frumoase evenimente. FOTO: A.P.

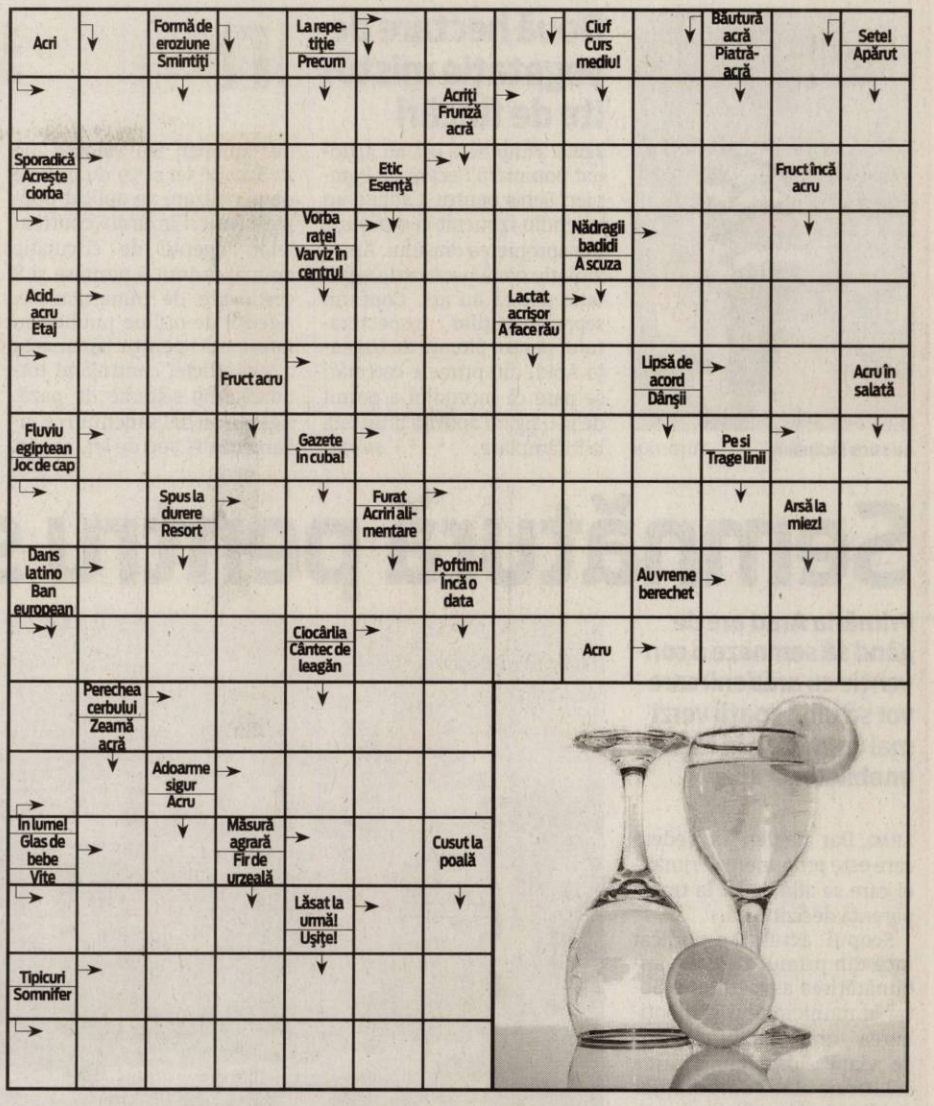

TEATRE

TEATRUL CLASIC „IOAN SLAVICI"

- „Năpasta", de I. L. Caragiale. Regia – Valentin Voicilă. Scenografia – Onisim Colta (sâmbătă, 4 februarie, ora 19)
- „Cerere în căsătorie", după A. P. Cehov. Regia – Florin Covalciuc; Scenografia – Laurian Oniga (duminică, 5 februarie, ora 19)

TEATRUL DE MARIONETE

- „Hansel şi Gretel" după Fraţii Grimm (duminică, 5 februarie, ora 11)

FILANTELIE

- **ÎNTÂLNIRE FILATELICĂ. SOCIETATEA „ARADUL"** vă invită în fiecare duminică, între orele 9.30 - 12.30, la o întâlnire filatelică ce se desfăşoară la Casa Sindicatelor, et. 2, camera 48.

SOLUŢIA INTEGRAMEI DIN NUMĂRUL PRECEDENT

M – P – TAC – S – P – SOSONI – IMINEI – CIPICI – ATU – V – TARAM – BOCANCI – SE – BD – RI – TU – LITA – OPINCI – G – NUDURI – AU – TH – CIRIP – PA – IDEE – I – ID – VALS – ORT – PC – APE – BOTINE – IESIRE – JULIETA – BF – LI – DO – SECA – TAU – AP – DESCULT

AZI LA CINEMATOGRAFUL
CINEMA CITY ATRIUM

Un film în regia lui Asger Leth FOTO: FAN

„DREPTATE LA ÎNĂLŢIME"

După ce a ajuns în închisoare pentru o infracţiune pe care nu a comis-o, Nick începe să încalce toate regulile, singura lui şansă fiind acum evadarea.
Adevăratul haos începe la scurt timp după fuga din închisoare, când, bărbierit şi îmbrăcat la patru ace, Nick ameninţă că se aruncă de pe o clădire din mijlocul Manhattanului. Trecătorii încep să se panicheze văzându-l acolo şi forţele de ordine trimit de urgenţă un negociator, Lydia, pentru a împiedica dezastrul.

AZI LA CINEMATOGRAFUL
CINEMA CITY GALLERIA

Vor recondiţiona Rosemoor Animal Park FOTO: FAN

„AVEM UN ZOO!"

Un văduv îşi ia copiii şi se mută la ţară pentru a avea grijă de animale exotice. Bărbatul şi-a cheltuit toate economiile pentru a cumpăra o grădină zoologică părăginită, în care trăiesc vreo 200 de animale pe cale de dispariţie. El decide să renoveze şi să redeschidă grădina zoologică în amintirea soţiei sale, Katherine, care a murit din cauza cancerului. Benjamin ştie că soţia sa ar fi fost încântată de idee şi ar fi făcut orice pentru a salva animalele.

VĂ INVITĂM LA...

Spectacol pe gratis cu „Năpasta"

La 160 de ani de la naşterea celui mai mare dramaturg român, I.L. Caragiale.

Secvenţă din spectacolul „Năpasta" FOTO: FAN

ARAD. Pentru că se împlinesc 160 de ani de la naşterea celui mai mare dramaturg român, o serie de oameni de teatru au avut ideea desemnării anului 2012 ca „Anul Caragiale". Astfel, numeroase instituţii culturale din ţară vor dedica diverse evenimente aniversării lui Ion Luca Caragiale. „Teatrul Clasic «Ioan Slavici» Arad intenţionează să marcheze această aniversare prin organizarea unor acţiuni în perioada care urmează. Ion Luca Caragiale s-a născut acum 160 de ani şi deja am intrat oficial în «Anul Caragiale». Multe dintre evenimentele noastre vor fi menite să readucă în memoria publicului viaţa şi opera sa", a declarat Bogdan Costea, directorul instituţiei teatrale arădene. În acest sens, următoarea reprezentaţie a spectacolului „Năpasta" - sâmbătă, 4 februarie, ora 19, la Sala Studio - va fi oferită publicului gratuit. Un loc aparte în opera lui I.L. Caragiale îl ocupă drama în două acte „Năpasta", publicată în „Convorbiri literare" (1890). Ea reprezintă o încercare a dramaturgului de a echilibra în creaţia sa comicul cu tragicul, universul burghez orăşenesc cu cel ţărănesc. „Năpasta" a fost pusă în scenă de Valentin Voicilă şi îi are în distribuţie pe Oltea Blaga, Dan Covrig, Constantin Florea şi Valentin Voicilă. JA-V.F.

FILME LA TV

SÂMBĂTĂ

- **Autopsia extratereştrilor** (PRO CINEMA, ora 20.00); • **P.S. Te iubesc** (DIGI FILM, ora 20.00); • **Păstrează visul** (EUFORIA, ora 20.00); • **E nevoie de o femeie** (ROMANTICA, ora 20.00); • **Răsplata bunului samaritean** (NAŢIONAL, ora 20.15); • **Afaceri necurate** (ANTENA 1, ora 20.20); • **Dincolo de trecut** (PRIMA, ora 20.20); • **Legea e lege** (PRO TV, ora 20.30); • **Viaţa aşa cum e ea** (HBO, ora 21.00); • **Schimbul** (CINEMA, ora 21.00); • **Salvată** (MGM, ora 21.00); • **Soţiile uitate** (TVR 1, ora 21.10); • **Cawboy-ul de la miezul nopţii** (TV 1000, ora 21.30).

DUMINICĂ

- **Copilu' lu' tăticu'** (PRO TV, ora 17.15); • **Duplicitate** (HBO, ora 17.55); • **Numai tată să nu fii!** (UNIVERSAL CH., ora 18.30); • **Vechi tovarăşi** (DIGI FILM, ora 20.00); • **Şapte ani de căsnicie** (PRO CINEMA, ora 20.00); • **Trei destine** (EUFORIA, ora 20.00); • **Vera Cruz** (TVR 2, ora 20.10); • **Vieţi furate** (NAŢIONAL, ora 20.15); • **Kull, cuceritorul** (ANTENA 1, ora 20.20); • **Poliţist la ananghie** (PRO TV, ora 20.30); • **Întâlnire în întuneric** (MGM, ora 21.00); • **În căutarea fericirii** (AXN, ora 21.00); • **Ultima prinţesă** (TVR 1, ora 21.10); • **DeLovely: Povestea lui Cole Porter** (TV 1000, ora 21.00).

CĂRŢI NOI ÎN LIBRĂRII

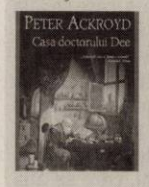

„CASA DOCTORULUI DEE" DE PETER ACKROYD

Când moşteneşte de la tatăl său o casă veche din cartierul londonez Clerkenwell, Matthew Palmer simte că devine parte din trecutul ei. Hotărât să-i dezlege misterul, el descoperă cu uimire că vechiul proprietar fusese practicant al magiei negre. Continuându-şi cercetările, Matthew „se întâlneşte" cu faimosul alchimist şi astrolog din secolul al XVI-lea John Dee. Cufundându-se în consemnările despre experimentele alchimice ale acestuia, Matthew observă cum în jurul său reînvie forţele misterioase ale trecutului.

„OBSCENA PASĂRE A NOPŢII" DE JOSÉ DONOSO

Într-un stil plin de imaginaţie, vizionar, luxuriant şi puternic, specific realismului magic, naratorul şi protagonistul Humberto Peñaloza, scriitor ratat, încearcă să reconstituie o complicată poveste a nobilei familii Azcoitia, împletită pe plan simbolic cu mitul sud-american al monstrului Imbunche. Plină de poveşti pe mai multe nivele, de personaje care îşi schimbă identităţile, vocile şi aparenţele, de magie, mituri, credinţe, infime plăceri lumeşti şi forme bizare ale dragostei, Casa de Exerciţii Spirituale a Încarnării din Chimba, al cărei paznic şi creator este, de fapt, Humberto.

Au stins incendiul FOTO: FAN

Două hectare de vegetaţie mistuite de flăcări

SEBIŞ. Timp de o oră au acţionat pompierii Secţiei de Pompieri Sebiş pentru a stinge un incendiu izbucnit la o păşune din apropierea oraşului. Aproximativ două hectare de vegetaţie uscată au ars. Conform reprezentanţilor Inspectoratului pentru Situaţii de Urgenţă Arad, din primele cercetări se pare că incendiul a pornit de la o ţigară aprinsă aruncată la întâmplare. **JA – I.C.**

89

de amenzi în valoare de 12.800 de lei şi 79 de puncte de penalizare au aplicat poliţiştii rutieri în urma controalelor. Agenţii de circulaţie au mai reţinut 6 permise şi 8 certificate de înmatriculare. Agenţii de ordine publică au intervenit pentru aplanarea a 7 conflicte, controlând totodată şi 9 sisteme de pază. Agenţii au dat sancţiuni ce însumează 15.700 de lei. **JA – I.C.**

Patru cerşetori amendaţi de jandarmi

ARAD. Patru persoane, venite din trei judeţe diferite ale ţării care apelau la mila trecătorilor au fost amendate de jandarmi. „Cerşetorii", trei bărbaţi şi o femeie (cu vârste cuprinse între 20 şi 36 de ani), au fost surprinşi în parcarea unui complex comercial situat la ieşirea din Arad spre Lipova solicitând sume de bani sub pretextul colectării lor pentru o rudă grav bolnavă. **JA – I.C.**

Jandarmii în acţiune FOTO: FAN

Incendiu de-a lungul DN 7, de la o ţigară

VLADIMIRESCU. Detaşamentul de Pompieri Arad a intervenit cu două autospeciale şi 6 subofiţeri pentru stingerea unui incendiu de vegetaţie uscată izbucnit în Vladimirescu, de-a lungul DN 7. Incendiul a fost stins în 30 de minute. Potrivit ISU Arad, flăcările au mistuit deşeuri menajere, cauciucuri uzate pe o suprafaţă de 50 de metri pătraţi, carton şi hârtie. **JA – I.C.**

Semnătură pentru spaţiile verzi

Primăria Arad are de gând să semneze o convenţie cu arădenii care vor să aibă spaţii verzi mai frumoase în faţa imobilelor.

Amenajarea spaţiilor verzi, gratuitate oferită cu răspundere pe cinci ani FOTO: JA

ARAD. Dar haideţi să vedem care este propunerea Primăriei care se află de joi la transparenţă decizională.

Scopul actului e indicat încă din primul articol: „îmbunătăţirea aspectului edilitar al municipiului şi menţinerea unui mediu civilizat de viaţă", prin „implicarea colaterală atât a autorităţilor publice locale, cât şi a locuitorilor municipiului". Obiectul îl regăsim tot în articolul 1: „se va da în întreţinere asociaţiilor de proprietari, instituţiile de învăţământ, altor instituţii publice, ONG-uri, societăţi comerciale, precum şi persoanele fizice spaţii verzi din municipiu (scuaruri şi spaţii verzi adiacente blocurilor de locuinţe de tip condominiu) pe baza unei convenţii, la solicitarea acestora".

Cantitate şi devize

Tot în proiect se arată cum ar urma să funcţioneze ideea Primăriei: darea în folosinţă a spaţiilor verzi se va face prin încheierea unei convenţii pentru activităţi de întreţinere spaţii verzi, însoţită de schiţa spaţiului respectiv.

Până la finele lui martie

Cererile pentru întreţinerea spaţiului verde din faţa imobilului se pot depune în acest an la Primărie până la finele lui martie, iar de anul viitor până la finele lui februarie. E posibil ca, totuşi, astfel de cereri să vină din partea asociaţiilor gospodare, care şi-au întreţinut şi până acum spaţiile verzi şi au participat la concursurile organizate pe acest subiect de Municipalitate (n.r. deşi nu cred că o obligaţie în plus le va fi pe plac), şi din partea instituţiilor publice, obişnuite să se alinieze cererilor Primăriei. Cooptarea ONG-urilor în proiect ar putea fi şi ea realizată, deşi, când vine vorba de obligaţii, nici acestea nu par să dea fuga să şi le asume. Cât despre arădeni, timpul va vorbi pentru proiectul Primăriei.

Responsabilitate

Primăria îşi bazează proiectul pe implicarea activă a locuitorilor municipiului prin intermediul asociaţiilor de proprietari, precum şi a instituţiilor publice, ONG-urilor, societăţile comerciale, la întreţinerea şi menţinerea spaţiilor verzi din municipiu, în vederea eficientizării acestui sistem.

care a primit spaţiul verde se ocupă de el.

Întreţinere cu riscuri

Spaţiile verzi care fac obiectul convenţiei vor fi date în întreţinere, însă beneficiarii nu vor putea schimba destinaţia acestora.

Aşa cum am menţionat deja, ei riscă chiar să plătească devizul lucrării care este oferită gratis iniţial, în condiţiile în care pe parcursul celor cinci ani de convenţie nu se ocupă cum trebuie de zona verde primită în întreţinere.

Amenajarea spaţiului verde solicitat se va face, însă, în limita materialului disponibil la Primărie şi nu după solicitările beneficiarilor. Acesta din urmă va trebui să se asigure, însă, că spaţiul este întreţinut corespunzător (cosit, tuns garduri vii, udarea materialului săditor, salubrizarea spaţiului etc.).

Schiţa şi proiectul de amenajare, devizul cantitativ - valoric al lucrării şi realizarea amenajării vor cădea în sarcina Primăriei. În fapt, reprezentanţii Serviciului edilitar din cadrul Primăriei şi cei ai Serviciului Informare Cetăţeni vor asigura executarea lucrărilor de amenajare.

Tot ei sunt cei care vor verifica de două ori pe an modalitatea în care beneficiarul

ADRIANA BARBU DĂNILĂ
adriana.barbu@informmedia.ro

Opt migranţi la frontieră

NĂDLAC. Vroiau să ajungă ilegal în Spaţiul Schengen. Opt migranţi cu vârste cuprinse între 22 şi 35 de ani au fost prinşi pe când vroiau să treacă pe jos în Ungaria. Migranţii erau organizaţi în două grupuri şi au fost prinşi la intervale diferite de timp. „Poliţiştii de frontieră de la Sectorul Poliţiei de Frontieră Nădlac au reţinut, la interval de câteva ore, două grupuri a câte patru persoane care se deplasau pe jos, peste câmp, spre frontieră. Acestea au fost reţinute pentru identificare la aproximativ 50 metri faţă de teritoriul statului vecin.

Persoanele în cauză au fost conduse la sediul sectorului, iar în urma verificărilor efectuate s-a stabilit că este vorba de trei cetăţeni din Maroc, un cetăţean din Somalia şi patru cetăţeni din Algeria care intenţionau să ajungă ilegal în Spaţiul Schengen", au declarat reprezentanţii Serviciului Teritorial al Poliţiei de Frontieră Arad. Aceştia au precizat că migranţii sunt cercetaţi pentru tentativă de trecere ilegală a frontierei de stat.

De la intrarea in Uniunea Europeană, judeţele din vestul României au devenit adevărate plăci turnante pentru cetăţenii altor ţări atraşi de mirajul occidentului. **JA – I.C.**

A omorât-o pe moaşa copilului său

Băut la volan şi fără permis, un bărbat de 29 de ani a lovit mortal cu maşina pe cea care duminică îi fusese moaşă la botezul copilului.

Impactul a fost fatal pentru femeia de 52 de ani FOTO: FAN

SĂVÂRŞIN. S-a aflat în locul nepotrivit la momentul nepotrivit. Asta se poate spune despre victima accidentului mortal petrecut miercuri seara la Săvârşin. O femeie de 52 de ani a murit pe loc după ce un bărbat de 29 de ani, care conducea sub influenţa băuturilor alcoolice şi fără a avea permis auto, a lovit o altă maşină, iar, în urma impactului dintre cele două autoturisme, victima a fost lovită.

Pieton la locul nepotrivit

„Din primele cercetări s-a stabilit că, în jurul orei 22,00 în timp ce conducea un autoturism marca Opel Vectra, pe o stradă din Săvârşin, Dacian I., de 29 ani, a pătruns pe sensul opus de mers, unde a intrat în coliziune cu un autoturism marca Ford Focus, care se afla virat spre garajul unui imobil, partea din spate a acestui autoturism aflându-se pe partea carosabilă. În urma coliziunii între cele două autovehicule, a fost accidentată mortal Ş. M., de 52 de ani, care se afla în calitate de pieton pe acostamentul străzii, în faţa imobilului în faţa căruia se afla parcat autoturismul Ford", au declarat reprezentanţii IPJ Arad. Tânărul care a a provocat accidentul a fost reţinut pentru 24 de ore şi urmează să fie prezentat în faţa judecătorilor cu propunere de arestare preventivă pentru comiterea infracţiunii de ucidere din culpă, conducere pe drumurile publice a unui autovehicul fără a poseda permis de conducere şi sub influenţa băuturilor alcoolice.

Povestea

„Povestea" din spatele acestei tragedii am aflat-o de la un sebişean. Acesta ne-a povestit că, săptămâna trecută, bărbatul şi-a botezat cel de-al doilea copil şi, culmea ironiei, victima era moaşa băieţelului. **JA – I.C.**

Sub nasul poliţiştilor

Bărbatul ne-a mai spus că tragedia putea fi prevenită dacă poliţiştii de la postul din Săvârşin luau măsuri împotriva „şoferului". Se pare că „oamenii legii" erau la curent cu faptul că tânărul conducea fără permis şi sub influenţa băuturilor alcoolice, însă nu s-a luat nicio măsură împotriva lui, acesta mai având la activ două accidente rutiere.

Trei infracţiuni dintr-un şut

ARAD. Zi de zi televiziunile şi ziarele relatează consecinţe uneori tragice ale teribilismului unor copii de bani gata care nu se gandesc la viaţa lor şi a celorlalţi.

A cumpărat un autoturism radiat din circulaţie, i-a pus numere de înmatriculare false, a condus maşina fără a avea acest drept şi a alimentat la o staţie de carburanţi fără să plătească. E vorba de un tânăr de 22 de ani, din Timişoara. Conform poliţiştilor arădeni, acesta a cumpărat din Horia un BMW 320 Cabrio, radiat din circulaţie, pe care l-a condus până în Vladimirescu.

Aici a furat plăcuţele de înmatriculare de la o maşină, marca VW Golf, şi le-a montat pe BMW. Apoi, timişoreanul şi-a continuat drumul până la un peco de pe Calea Radnei. Aici a alimentat de peste 342 de lei şi a plecat în trombă fără a plăti. Ulterior, tânărul a fost prins şi reţinut de poliţiştii arădeni.

Acum, urmează ca şoferul să fie prezentat instanţei cu propunere de arestare preventivă pentru furt calificat, punerea în circulaţie a unui autovehicul neînmatriculat şi cu număr fals de înmatriculare şi conducere fără permis. **JA – I.C.**

Vulnerabili la frig FOTO: JA

30 de arădeni la un pas de îngheţ

ARAD. De câteva zile, inamicul numărul unu al oamenilor fără adăpost este gerul. Atât echipajele SMURD, cât şi cele ale Ambulanţei au intervenit în ultimele zile preluând aproape 30 de oameni ai străzii, suferinzi de hipotermie. „Niciuna din persoanele preluate nu a decedat", a declarat dr. Roberto Schill, directorul Serviciului de Ambulanţă Arad. **JA – V.G.**

Pensionar bătut şi înjunghiat în propria casă

SEMLAC. Un pensionar din Semlac a trăit clipe de groază în noaptea de miercuri spre joi, când o persoană necunoscută, cu o cagulă pe faţă, i-a trecut pragul casei. Incidentul s-a petrecut în jurul orei 22, după ce victima s-a întors de la un priveghi. Potrivit declaraţiilor bărbatului, acesta a auzit zgomote ciudate în curte, iar, în momentul în care a ieşit afară, agresorul l-a împins înapoi în casă şi a început să îl lovească cu o tigaie luată de pe aragaz. Victima şi-a păstrat luciditatea şi, într-un moment de neatenţie din partea bătăuşului, i-a smuls cagula de pe faţă. Speriat de atitudinea bătrânului, agresorul a scos un cuţit şi l-a înjunghiat de şase ori pe acesta în zona abdomenului şi pe membrele superioare, după care a fugit fără să fure nimic.

Victima a fost preluată de un echipaj SMURD şi transportată la Spitalul Judeţean Arad. „În momentul de faţă, aşteptăm raportul medicilor legişti care vor stabili de câte zile de îngrijiri medicale are nevoie victima, după care se va face încadrarea juridică a faptei. Până în prezent a fost întocmit un cerc de suspecţi", a declarat Camelia Tuduce, purtătorul de cuvânt al Poliţiei. **JA-A.G.**

Sport

„Băieţii au dat dovadă de caracter şi au promis că nu vor boicota jocul cu CS Piteşti"

Mihai Petrică, preşedinte HC Arad

175

zile au mai rămas până la startul Jocurilor Olimpice de vară, Londra 2012, cea mai aşteptată întrecere sportivă a lumii. Programată în perioada 27 iulie - 12 august, competiţia adună la start valorile sportului mondial. Aradul va fi reprezentat de jucătoarea de tenis de masă Dana Dodean şi tirista Lucia Mihalache.

Lui Marius Copil îi priește aerul din Rusia

KAZAN. A ajuns în sferturile de finală ale Challengerului de 75.000 dolari din Rusia, turneu pe care anul trecut l-a câştigat într-o manieră entuziasmantă. Vorbim despre tenismenul arădean Marius Copil, căruia îi face bine aerul din Rusia. Acesta s-a calificat între primii opt jucători după ce a trecut de israelianul A. Weintraub, scor 6-2, 6-1 şi austriacul A. Haider Maurer (cap de serie numărul doi), scor 6-4, 6-4. **JA-D.S.**

Roland Nagy FOTO: L.S.

Obiectiv atins în cantonament

ARAD. Roland Nagy ne-a declarat, aseară, că elevii săi s-au pregătit foarte bine la Moneasa şi obiectivul a fost atins.

„Ne-am pregătit în condiţii vitrege în ultimele două zile, pe lângă terenurile îngheţate, de care aţi scris încă de acum câteva zile, a apărut şi frigul năpraznic, la Moneasa fiind ger. Până la urmă, cred că obiectivul a fost atins, băieţii au răspuns comenzilor foarte bine, aşa că în viitor sperăm să avem un răspuns pozitiv la întrebarea dacă ne-am pregătit la parametri cei mai înalţi. Vineri ne antrenăm la Arad, după care jucătorii au două zile libere". **JA – L.S.**

Final de cantonament pentru utişti

Arădenii au plecat mai repede cu o zi de la Moneasa, iar antrenorii au anulat meciul amical cu CS Ineu.

ARAD. De ieri-după amiază, jucătorii UTA-ei sunt în Arad. Aşa după cum spuneam încă de la începutul săptămânii, zăpada îngheţată de pe terenurile din Dezna şi Moneasa le-a dat bătăi de cap utiştilor. Iar Roland Nagy a hotărât că nu mai are rost să se mai stea o zi în cantonament, invocând condiţiile neprielnice de pregătire.

Oboseala şi terenurile

„Am hotărât să plecăm azi (n.n. - ieri) de la Moneasa şi nu vineri, cum era stabilit iniţial. Din păcate, vremea şi implicit terenurile nu ne mai ajută deloc, aşa că am decis ca antrenamentele de vineri să le mutăm la Arad" - a spus Nagy.

De fapt, starea în care se aflau jucătorii i-a pus pe gânduri pe tehnicieni. Majoritatea dintre ei acuzau o accentuată stare de oboseală, iar accidentările „pândeau" la fiecare antrenament, căci nu mai exista locaţii unde să se desfăşoare o pregătire tehnico-tactică. Primul care şi-a exprimat regretul pentru accidentarea portarului Remo Amadio a fost chiar colegul său de „suferinţă", Mădălin Smaranda. Acesta are, acum, cale liberă spre postul de titular în poarta UTA-ei, dar - modest - fostul goal-keeper al Fortunei Covaci spune că nu e nimic sigur. „Îmi pare sincer său pentru ce i s-a întâmplat lui Amadio. Ne-a afectat pe toţi accidentarea lui, căci, nu uitaţi, puteam fi oricare în locul lui. Nu ştiu dacă voi fi titular sau nu voi avea concurenţă, căci doar timpul va decide când Remo va fi în plenitudinea forţelor. Nu contează cine e în poartă, ne gândim doar să câştigăm fiecare meci, să luăm fiecare partidă în parte şi să obţinem cele trei puncte. Iar la final se va trage linie şi vom vedea unde suntem" - a spus Smaranda.

Terenurile îngheţate au făcut ca utiştii să facă ieri ultimul antrenament la Moneasa FOTO: L.S.

Capătă, accidentat

UTA nu l-a mai avut, pe finalul cantonamentului, la dispoziţie pe Alexandru Capătă. Tânărul atacant arădean s-a accidentat la meciul cu Flacăra Făget şi nu a mai putut continua perioada de pregătire. Capătă s-a ales cu o întindere la inghinali.

LEO SFÂRA
leo.sfara@infommedia.ro

Povestea merge mai departe

Prof. Adriana Inoan, cea mai bună achiziţie a echipei UTA-Tânăra Doamnă.

Viitorul fotbalului feminin arădean sună bine FOTO: JA

ARAD. Pus sub semnul întrebării, după escapada de tristă amintire a unor jucătoare - cărora li s-a mai oferit o şansă, fiind reprimite în lot - , viitorul echipei de fotbal feminin a Aradului, UTA-Tînăra Doamnă se doreşte a fi unul fructuos. Cel puţin acesta a fost lait-motivul conferinţei de presă susţinută ieri, la sediul AJF Arad, de preşedintele Dorel Cura, secretarul-general şi, de ultimă oră, managerul grupării feminine, Vasile Rad, antrenorul Gigi Cameniţă şi, ultima achiziţie, directorul sportiv, prof. Adriana Inoan.

În deschiderea întâlnirii cu reprezentanţii mass-media, preşedintele Cura a trecut în revistă ţintele legate de fotbalul feminin: câştigarea Proiectului Femina, care urmează să fie accesat la Centrul Cultural Judeţean, organizarea unui campionat judeţean şi înfiinţarea unei Academii cu una din universităţile arădene.

De 17 ani la catedra de handbal a LPS Arad, prof. Adriana Inoan consideră drept o provocare propunerea venită dinspre AJF: „Glumind, fotbalul este un fel de handbal cu piciorul, doar dimensiunile terenului diferă. E o provocare, sper să mă descurc elegant. Cunosc majoritatea fetelor, mi-au fost eleve şi ele ştiu că disciplina este punctul meu forte. Vreau să cred că am suficiente argumente pentru a mă impune în vestiar". În privinţa programului pre-competiţional, UTA-Tânăra Doamnă va efectua un cantonament la Moneasa (13-18 februarie), pentru că, îl citâm pe antrenorul Cameniţă: „Locul 6 ocupat la finalul turului este satisfăcător spre mulţumitor, dar cu muncă şi disciplină, putem urca mai sus". **JA-D.S.**

O nouă provocare fotbalistică

AJF Arad vrea să (re) învie futsalul, după modelul fotbalului feminin.

ARAD. Avându-l alături pe „omul-orchestră", Ioan Hamza, cel care a avut un rol esenţial în punerea pe picioare a fotbalului feminin în judeţul nostru, Dorel Cura, preşedintele AJF Arad, vrea să (re) învie futsalul, ramură a sportului rege care, odinioară, se număra printre cele mai bune din ţară. „Vorbim despre o comisie autonomă de fotbal în sală, după modelul CJ Arbitri, cu for de conducere, competiţii, legitimaţii şi oficiali delegaţi la jocuri. De acest sector va răspunde directorul general, Gabor Biro" - a spus Dorel Cura, în conferinţa de presă susţinută, ieri, la sediul instituţiei pe care o conduce.

Coordonatorul acestui proiect - se aşteaptă sprijinul autorităţilor locale, ca de atâtea alte ori, când a venit vorba despre practicarea sportului de masă, Ioan Hamza, vrea să pornească la drum cu două competiţii, una rezervată profesioniştilor (vârsta minimă, 14 ani, legitimaţi sau nu) şi una amatorilor (jucători de la 40 ani în sus).

„Încercăm să asigurăm drept premiu echipei câştigătoare în campionatul profesioniştilor înscrierea în Divizia B şi susţinerea competiţiei" - a punctat Ioan Hamza. Cei care doresc să se înscrie ori să primească informaţii suplimentare despre acest inedit proiect sunt rugaţi să sune la tel: 0723.602905 sau să treacă pragul AJF Arad. **JA-D.S.**

Gabor Oliver Biro FOTO: JA

Biro jr vrea să profite de şansa oferită de CCA

CĂLIMĂNEŞTI. La 30 de ani, Gabor Oliver Biro nu renunţă la visul de a arbitra mai sus de Liga III. Experienţa acumulată pe terenurile din eşalonul cu numărul trei şi fotbalul judeţean, prestaţiile foarte bune din ultimul an şi recomandările primite din partea unor observatori cu nume, l-au inclus pe Biro jr în grupul restrâns de centrali de Liga III care urmează să fie atent monitorizaţi în vederea promovării. În acest sens, Gabor Oliver Biro a fost convocat de Comisia Centrală a Arbitrilor, timp de o săptămână, la un stagiu centralizat la Călimăneşti, pentru a fi testat din punct de vedere teoretic şi fizic. Urmează, cu siguranţă, în primăvară, delegări la jocuri grele în Liga III şi, probabil, un joc-două în Liga II, spre finalul sezonului, pentru ca evaluarea să fie una completă. **JA-D.S.**

Gură de oxigen pe semicerc

ARAD. S.O.S.-ul lansat de diriguitorii handbalului arădean, cu privire la iminenta destrămare a echipei de Divizia B masculin, nu a rămas fără ecou. La iniţiativa senatorului Ovidiu Marian, cu sprijinul Consiliului Judeţean, s-au găsit cei 2 500 lei necesari pentru achitarea vizei anuale. Primul pas spre menţinerea pe linia de plutire.

„Mai rămâne să găsim resurse - avem promisiuni de rezolvare a situaţiei zilele viitoare - pentru a achita restanţele către băieţi. Spre lauda lor, aceştia au înţeles situaţia şi vor intra pe teren, duminică, ora 11, împotriva CS Piteşti, într-un joc găzduit de sala UAV, cu sprijinul rectorului Lizica Mihuţ, căreia îi mulţumim pentru înţelegere" - ne-a declarat Mihai Petrică, preşedintele HC Arad. **JA-D.S.**

Baschetbaliştii de la WOPAR aşteaptă reluarea sezonului FOTO: FAN

Codul galben pune lacăt pe sălile de baschet

ARAD. Întărită cu cinci jucători (Bogdan Costa, Adrian Bencze, Ovidiu Mihota, Andrei Ghimeş şi Andrei Talabă) şi având pe bancă un antrenor (re)activat, dar cu greutate, în persoana lui George Mandache, baschetbaliştii de la WOPAR ar fi trebuit să debuteaze, sâmbătă, în returul Diviziei B, în deschiderea cuplajului baschetbalistic al cărui meci vedetă era ICIM Univ Goldiş - CSM Sportul Studenţesc. Numai că mai marii Federaţiei au decis, ieri, într-o şedinţă-fulger să reprogrameze toate jocurile din etapa a XX-a a Diviziei A de baschet feminin şi masculin, dar şi runda inaugurală din Divizia B. Motivul: codul galben de viscol şi ninsori la nivelul întregii ţări, valabil de joi şi până duminică. **JA-D.S.**

Blatter îşi exprimă regretul

PORT SAID. Preşedintele FIFA, Joseph Blatter, a declarat după violenţele din Egipt soldate cu cel puţin 74 de morţi că este şocat şi trist şi că o astfel de situaţie catastrofală e inimaginabilă, precizând că este „o zi neagră pentru fotbal", informează site-ul oficial al forului mondial. „Sunt foarte şocat şi trist după ce am aflat în această seară că numeroşi suporteri au murit sau au fost răniţi după un meci la Port Said, Egipt. Gândurile mele sunt alături de familiile celor care şi-au pierdut viaţa. Este o zi neagră pentru fotbal. O astfel de situaţie catastrofală este inimaginabilă şi nu ar trebui să se întâmple", a afirmat Blatter. **SURSA MEDIAFAX**

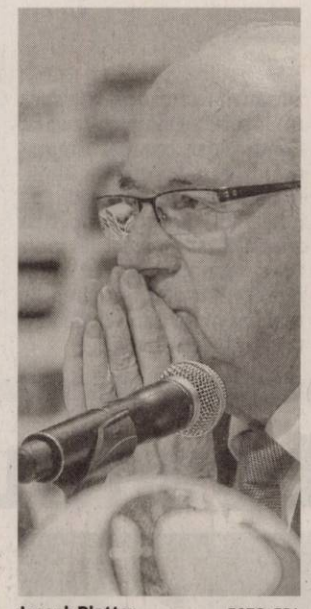

Joseph Blatter FOTO: EPA

Kamal al-Ganzouri FOTO: EPA

S-a tăiat în „carne vie"

PORT SAID. Premierul egiptean Kamal al-Ganzouri a anunţat, joi, demiterea conducerii Federaţiei de Fotbal din Egipt şi demisia guvernatorului din Port Said, ca urmare a violenţelor de la meciul Al-Masri - Al-Ahli, soldate cu 74 de morţi. Al-Ganzouri a precizat, în faţa Parlamentului reunit în sesiune extraordinară, că guvernatorul din Port Said şi-a depus demisia şi că aceasta a fost acceptată. Premierul a menţionat că preşedintele şi membrii consiliului de conducere al federaţiei au fost demişi, ei urmând să fie interogaţi cu privire la incidentele de miercuri. **SURSA MEDIAFAX**

România – Portugalia, în pericol

Meciul din „Cupa Europeană a Naţiunilor" este la un pas de a nu se putea disputa, din cauza vremii.

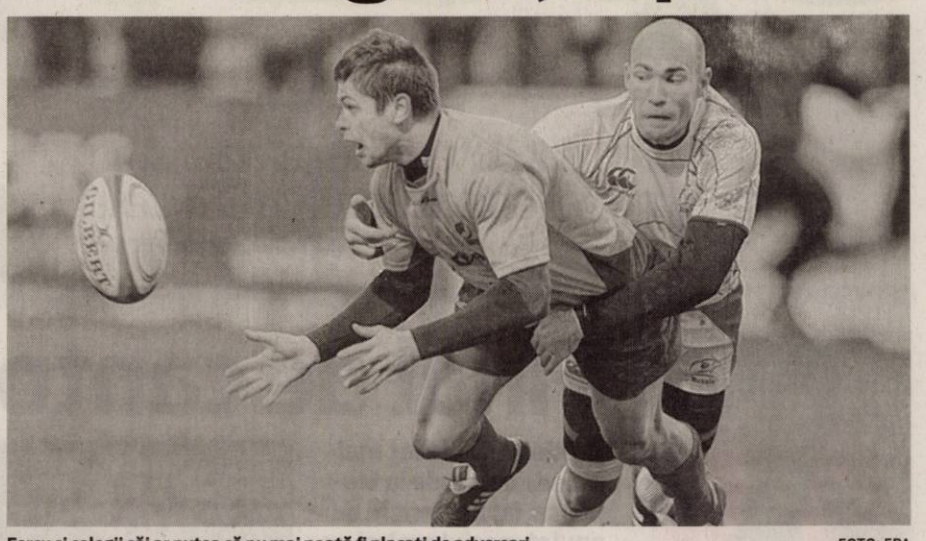

Fercu şi colegii săi ar putea să nu mai poată fi placaţi de adversari FOTO: EPA

BUCUREŞTI. Secretarul general al Federaţiei Române de Rugby, Florin Matei, a declarat, joi, într-o conferinţă de presă, că există riscul ca partida cu Portugalia, programată sâmbătă pe stadionul „Arcul de Triumf", în Cupa Europeană a Naţiunilor, să nu se dispute din cauza zăpezii şi îngheţării terenului.

„Condiţiile nu sunt deloc prietenoase, procesul de dezăpezire va începe vineri şi vom fi ajutaţi de echipele de juniori, dar şi de voluntari. Vom face tot posibilul ca terenul să nu îngheţe, deoarece dacă crampoanele jucătorilor nu vor intra în gazon, atunci nu se va disputa partida", a spus Matei. Florin Matei a afirmat că FRR nu a cerut reprogramarea partidei, ca în cazul celor dintre Ucraina - Georgia şi Rusia - Spania. „Există riscul să nu se joace, va continua să ningă şi în cursul zilei de vineri, iar sâmbătă, la ora meciului sunt preconizate -2, -4 grade, vântul va bate foarte tare, astfel că se va accentua senzaţia de frig. Puteam invoca reprogramarea meciului, dar nu ne-ar fi avantajat, pentru că acum este o fereastră IRB şi beneficiem de jucătorii din străinătate. Noi ne antrenăm de o săptămână în condiţiile astea şi avem un avantaj faţă de portughezi care vin de la temperaturi pozitive", a completat Matei. Pe de altă parte, oficialul FRR s-a arătat deranjat de faptul că partida cu Portugalia nu se va disputa pe Cluj Arena, deoarece oficialii Universităţii Cluj nu au fost de acord. „După două luni de negocieri cu cei de la Cluj-Napoca, începând de la conducerea judeţeană până la cea a Universităţii Cluj, am primit o informaţie cu puţin timp înainte că meciul nu se poate desfăşura pe Cluj Arena pentru că există riscul ca rugbyştii să strice gazonul, deşi le-am dat asigurări că încasările vor acoperi eventualele stricăciuni", a explicat Matei.

SURSA MEDIAFAX

Staff nou la naţională

În cadrul conferinţei de presă a fost prezentat noul staf al echipei naţionale, acesta va fi format din Lynn Howells (Ţata Galilor) - director tehnic, Neil Kelly (Anglia) - antrenorul apărării, Marius Tincu, Eugen Apiok (antrenori secunzi), Haralambie Dumitraş - preparatorul pachetului de înaintare.

Zi neagră pentru fotbal: 74 de morţi în Egipt

PORT SAID. Armata egipteană a fost trimisă miercuri seară la Port-Said (nord) după ciocnirile violente care au urmat unui meci de fotbal, precedând o reuniune de urgenţă a guvernului de ieri, a relatat postul de televiziune public.

„Armata a trimis trupe la Port-Said pentru a împiedica alte ciocniri între suporteri", conform televiziunii. Ultimul bilanţ comunicat de Ministerul Sănătăţii este de cel puţin 74 de morţi, printre care şi un poliţist. „La rândul său, premierul Kamal al-Ganzuri a condus o reuniune de urgenţă, ieri, pentru a discuta evenimentele de la Port-Said, a adăugat postul de televiziune. Ministrul de Interne a anunţat că 47 de persoane au fost arestate, iar liderul armatei aflat la putere în Egipt, mareşalul Hussein Tantaui, a ordonat a anchetă. De asemenea, sute de persoane au fost rănite în aceste incidente, calificate de preşedintele Federaţiei internaţionale de fotbal (FIFA), Sepp Blatter, ca o „zi neagră" pentru acest sport. **SURSA MEDIAFAX**

Marian Cozma va fi comemorat la Veszprem

VESZPREM. Campioana Ungariei la handbal masculin, MKB Veszprem şi fanii acesteia vor organiza sâmbătă, după meciul cu Csurgo, o slujbă religioasă în memoria fostului handbalist Marian Cozma, ucis în ţara vecină, în urmă cu trei ani. MKB a anunţat că, la finalul partidei cu Csurgo, de sâmbătă, va avea loc slujba de comemorare, la care sunt aşteptaţi fanii săi şi locuitorii din Veszprem, oraşul în care Marian Cozma a fost ucis în 8 februarie 2009. „Dorim să continuăm tradiţia de a-l comemora pe Marian Cozma. După meciul cu Csurgo, în faţa Veszprem Arena, va avea loc slujba religioasă, acolo unde este amplasat şi bustul lui Marian. Pe cei care nu pot ajunge în acea zi, îi rugăm să aprindă o lumânare pentru Marian, în 8 februarie", se arată în comunicatul clubului din ţara vecină. **SURSA MEDIAFAX**

Cozma nu este uitat de ungurii în echipamentul cărora a jucat FOTO: EPA

Tone Tiselj FOTO: EPA

Oltchim, favorită cu Krim Ljubljana

Antrenorul echipei slovene crede că vâlcencele sunt favorite la meciul în care redebutează Luminiţa Huţupan.

RM. VÂLCEA. Antrenorul echipei de handbal feminin Krim Ljubljana, Tone Tiselj, a declarat, joi, că Oltchim Râmnicu Vâlcea este favorită în meciul de debut din grupa principală a Ligii Campionilor, informează site-ul oficial al federaţiei europene. „Privind cu realism, cele două favorite ale grupei noastre sunt Buducnost şi Oltchim. Viziunea lor pe termen lung a însemnat multă muncă, timp şi bani în câţiva ani, deci pun aceste cluburi înaintea noastră. În sportul din prezent este imposibil să obţii mari performanţe peste noapte. Oricum, vom arăta adversarei noastre de sâmbătă forţa echipei Krim şi vom încerca să le surprindem, iar pentru asta avem nevoie de suportul fanilor noştri loiali", a spus Tiselj.

De cealaltă parte, Oltchim va pleca spre Bucureşti în cursul zilei de joi, de unde va continua, vineri dimineaţă, drumul spre Slovenia. Formaţia antrenată de Radu Voina nu se poate baza de mai multă vreme pe serviciile mai multor jucătoare de bază, cărora li s-au alăturat recent şi Ekaterina Vetkova (bolnavă de rujeolă) şi Ramona Farcău. Va reveni însă în echipă Adina Meiroşu.

Portarul Luminiţa Huţupan Dinu îşi va face revenirea la nivel de Liga Campionilor, după ce a redebutat în Liga Naţională luna trecută. „Va fi un meci dificil, pe care sigur că ne dorim să-l câştigăm. Sperăm să obţinem victoria, care va conta şi ca moral", a afirmat antrenorul Oltchimului, Radu Voina, care a inclus-o în lot şi pe pivotul Nicoleta Safta, de doar 17 ani. **SURSA MEDIAFAX**

Pierdere grea pentru Braşov

BRAŞOV. Preşedintele executiv al FC Braşov, Iosif Kovacs, a încetat din viaţă în miercuri noaptea, la spitalul Sf. Constantin din Braşov, la vârsta de 57 de ani.

„Clubul nostru îşi exprima regretul faţă de pierderea atât de timpurie a fostului om de fotbal şi prezintă condoleanţe familiei acestuia. Dumnezeu să te odihnească în pace, Iosif Kovacs! Nu te vom uita niciodată!", se menţionează într-un comunicat pe site-ul FC Braşov. **SURSA MEDIAFAX**

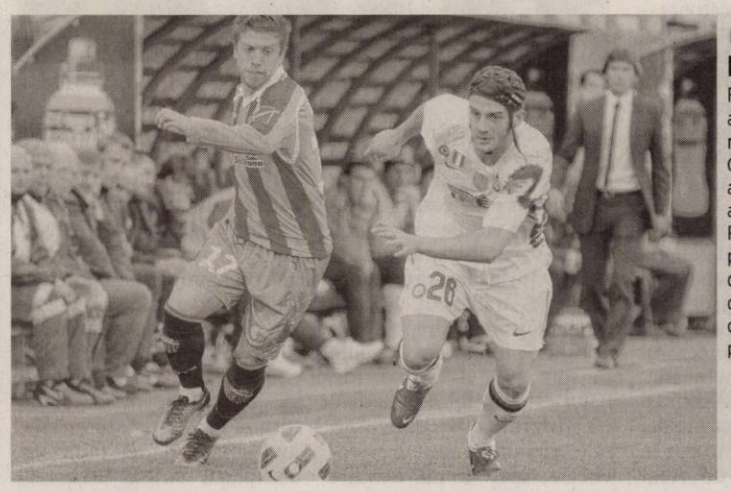

Rămâne la Inter

Fundaşul român al echipei Internazionale Milano, Cristian Chivu, a fost trecut de antrenorul Claudio Ranieri pe lista pentru meciurile din Liga Campionilor care se vor disputa în această primăvară.

FOTO: EPA

Barcelona conduce, Juventus este echipa lunii

BARCELONA. Echipa spaniolă FC Barcelona se menţine pe primul loc, cu 359 de puncte, în clasamentul mondial pe luna ianuarie stabilit de Federaţia Internaţională de Istorie şi Statistică a Fotbalului. Pe poziţia secundă se află Real Madrid (Spania), cu 302 puncte, iar pe locul trei este Velez Sarsfield (Argentina), cu 271 de puncte. Formaţia engleză Manchester United se află pe locul patru, cu 260 de puncte. Pe poziţia a cincea se situează echipa engleză Manchester City (241 de puncte), la care evoluează şi Costel Pantilimon, în timp ce formaţia braziliană FC Santos ocupă locul şase, având 238 de puncte. Pe locul şapte, cu 234 de puncte, se află echipa chiliană Universidad de Chile, iar locul opt îi revine tot unei echipe din Chile, Universidad Catolica, cu 230 de puncte.

Echipa lunii ianuarie a fost desemnată Juventus Torino. **SURSA MEDIAFAX**

Tadici sare „la gâtul" Oltchimului, după eşec

RM. VÂLCEA. Oficialii campioanei la handbal feminin Oltchim au declarat, joi, că au primit sms-uri de la antrenorul echipei HC Zalău, Gheorghe Tadici, care le reproşa că s-ar fi implicat în meciul pierdut de ardelence, cu Dunărea Brăila (24-25). „Azi-noapte, la ora 01:57, am primit un sms, semnat Gheorghe Tadici, în care eram acuzaţi că am avea ceva de-a face cu meciul pierdut de echipa lui, miercuri seara, cu Dunărea Brăila. Am verificat numărul de telefon, era al lui, mai mult, l-am sunat şi am încercat să-i spun că nu avem niciun amestec, dar nu s-a putut vorbi cu el. O ţinea una şi bună că noi am fi implicaţi. L-am atenţionat că vom face public mesajul. Ce interes ar putea avea Oltchim să facă aşa ceva, când în clasament avem 5 puncte în plus şi un meci mai puţin disputat?", a declarat preşedintele CS Oltchim, Petre Berbecaru. **SURSA MEDIAFAX**

Ar putea juca în filmul Noah

PROIECT. Darren Aronofsky continuă pregătirile pentru Noah, proiectul cinematografic de amploare anunțat anul trecut, iar doi actori celebri sunt doriți de regizor pentru a face parte din distribuție: Russell Crowe și Liam Neeson. După ce Christian Bale, prima alegere a cineastului pentru rolul lui Noe, a refuzat oferta - încă de la sfârșitul lui 2011 - starul din Gladiatorul și Robin Hood (2010) a fost preferat în rol titular, în timp ce Neeson ar putea primi o altă partitură în film, posibil cea a unui antagonist. Ofertele nu au pornit deocamdată către cei doi actori, confirmarea alegerii protagoniștilor urmând să fie anunțată, probabil, în curând. Neeson filmează acum continuarea lui Taken, iar Crowe este interesat de rolul central din remake-ul lui RoboCop. Și protagonistul lui Shame, M. Fassbender, s-a aflat în vizorul lui Aronofsky pentru rolul principal din Noah.

Cu regizorul lui Harry Potter

COLABORARE. Regizorul ultimelor patru filme Harry Potter, David Yates, a declarat anul trecut că s-ar bucura să poată colabora din nou cu vedetele seriei, Emma Watson, Rupert Grint sau Daniel Radcliffe. Ei bine, cel puțin parțial, dorința i-a fost îndeplinită, deoarece Waston a primit un rolul principal în viitorul său film, Your Voice in My Head. Pe lângă fosta interpretă a lui Hermione, producătorii încearcă să asigure participarea unui actor de top al Hollywood-ului, precum Tom Hanks sau George Clooney.

D-ALE ACTORILOR

ARE UN NOU IUBIT

Relație. Actrița Scarlett Johansson iubește din nou, de această dată un director de publicitate, în compania căruia a fost surprinsă de paparazzi pe străzile din New York și pe aeroportul JFK. Bărbatul, cu care actrița are o relație de cinci luni, se numește Nate Naylor și se pare că a făcut-o pe Scarlett (27 ani) să uite eșecurile pe care le-a avut în viața personală.

VREA SĂ FIE TATĂ

Împlinire. Chiar dacă are doar 23 de ani, Daniel Radcliffe se gândește tot mai serios la întemeierea unei familii. Mai mult, actorul consideră că împlinirea sufletească ar fi să aibă copii. Radcliffe, care are o relație de mai bine de un an și jumătate cu asistenta de producție Rosanne Coker își dorește să aibă copii cât este tânăr, mărturisind însă că trebuie să mai aștepte puțin.

PREGĂTIRI DE NUNTĂ

Socri. Tom Cruise și Nicole Kidman, se pregatesc să fie socri mici. Fiica lor adoptivă, Isabella Cruise (19 ani), s-a logodit cu noul ei iubit, Eddie Frencher. „Tom si Nicole cred că Eddie e un băiat foarte bun și sunt cum nu se putea mai fericiți", a povestit o sursă apropiată celor două vedete. Tom este cu atât mai mulțumit cu cât viitorul ginere aparține aceluiași cult.

CEA MAI DORITĂ

Top. Sofia Vergara a fost desemnată cea mai dorită femeie a anului în urma sondajului efectuat de revista pentru bărbați Ask Men. Actrița – care la cei aproape 40 de ani afișează o formă fizică și niște rotunjimi râvnite de multe dintre contracandidatele sale – a devansat-o pe preferata de anul trecut a cititorilor publicației, Blake Lively.

BOX OFFICE ROMÂNIA

→	1. LUMEA DE DINCOLO: TREZIREA LA VIAȚĂ (2 SĂPT.)	55.330	1.211.391,00
→	2. DREPTATE LA ÎNĂLȚIME (1 SĂPT.)	10.915	207.056,00
↑	3. HAPPY FEET 2: MUMBLE DANSEAZĂ DIN NOU (4 SĂPT.)	100.329	1.948.383,17
↓	4. J. EDGAR (2 SĂPT.)	28.555	527.062,16
→	5. AVEM UN ZOO! (1 SĂPT.)	7.807	133.224,00
↓	6. JACK ȘI JILL (3 SĂPT.)	68.108	1.175.276,00
→	7. ZIUA TRĂDĂTORILOR (1 SĂPT)	5.508	122.429,78
↓	8. CONTRABANDĂ (2 SĂPT.)	20.933	407.747,20
↓	9. VREMURI ÎNTUNECATE (3 SĂPT.)	34.710	719.356,00
↓	10. SHERLOCK HOLMES: JOCUL UMBRELOR (6 SĂPT.)	214.223	3.400.557,31

THE DESCENDANTS

Descendenții își refac viața

Un film a cărui acțiune se petrece în Hawai și prezintă călătoria imprevizibilă a unei familii aflate la răscruce.

CĂUTĂRI. Semnat de Alexander Payne, creatorul filmului laureat cu Oscar, „In vino veritas", „Descendenții" e plasat în Hawai și urmărește călătoria imprevizibilă a unei familii americane aflate la răscruce. Matt King (George Clooney), soț și tată a două fete, trebuie să-și reexamineze trecutul și să-și croiască un drum spre viitor când soția lui are un accident cu o barcă în Waikiki. Încearcă cu neîndemânare să-și îndrepte relația cu fiicele sale - Scottie (Amara Miller), fetița precoce de 10 ani și rebela Alexandra (Shailene Woodley) de 17 ani - în timp ce se luptă cu o decizie de a vinde pământul familiei. Moștenit de la un neam hawaian regal și de la misionari, Regii dețin câteva dintre ultimele parcele virgine de plaje tropicale de pe insule. Când Alexandra aruncă bomba că mama ei era în miezul unei aventuri amoroase când a avut accidentul, Matt trebuie să-și revizuiască viața, ca să nu mai spunem moștenirea, într-o săptămână de decizii monumentale. Cu fetele sale după el, pornește într-o căutare la întâmplare a amantului soției sale. Pe parcurs, în timpul unor întâlniri haioase, problematice și transcendente, își dă seama că e, în sfârșit, pe cale de a-și reface viața și familia.

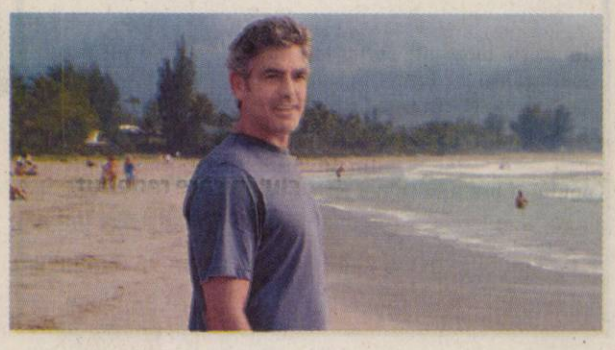

Premii și nominalizări

„The descendants" a avut cinci nominalizări la „Globurile de aur" 2012 și a plecat acasă cu două premii, pentru cel mai bun film (dramă) și pentru cel mai bun actor (dramă): George Clooney. De asemenea, filmul are cinci nominalizări la Oscar, pentru următoarele categorii: cel mai bun film, cel mai bun actor în rol principal, cel mai bun scenariu adaptat, cel mai bun regizor și cel mai bun montaj. La 26 februarie vom afla câte statuete își va adjudeca „The descendants".

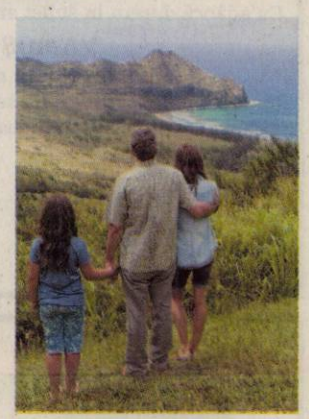

Regia: Alexander Payne, **Cu:** George Clooney, **Gen film:** Comedie, Dramă, **Durata:** 115 minute, **Premiera în România:** 03.02.2012

HAYWIRE

Cursa pentru supraviețuire

ACȚIUNE. Mallory Kane este un agent superantrenat care lucrează pentru o agenție guvernamentală de securitate în cele mai periculoase colțuri ale lumii. După ce eliberează cu succes un jurnalist chinez ținut ostatic, aceasta este înlocuită și lăsată să moară de cineva apropiat ei din propria agenție. Fiind deodată ținta unor asasini profesioniști, Mallory trebuie să găsească adevărul pentru a rămâne în viață. Folosindu-și abilitățile dezvoltate în timpul antrenamentelor militare, ea pune la cale o ingenioasă și periculoasă cursă. Când lucrurile se precipită, Mallory realizează că poate fi ucisă rapid dacă nu găsește o cale să-și schimbe poziția în fața adversarului.

Regia: Steven Soderbergh, **Cu:** Channing Tatum, Ewan McGregor, Michael Douglas, Gina Carano, **Gen film:** Acțiune, Thriller, **Durata:** 93 minute, **Premiera în România:** 03.02.2012

5 DAYS OF WAR

Cinci zile de război

DRAMĂ. Filmul aduce în prim plan situațiile de conflict din zona Asiei. În timpul războiului din Irak, Contingentul georgian al Forțelor Aliate salvează viața unui reporter nord-american, Thomas Anders, cu care rămâne în relații de prietenie. La scurt timp, prietenii georgieni din Tbilisi suspectează izbucnirea unui conflict armat între Georgia și Rusia cu privire la regiunile Osetia de Sud și Abhazia și îi solicită reporterului să vină în Georgia și să transmită un mesaj internațional privind evoluția situației conflictuale create. Acesta, împreună cu cameramanul Sebastian Ganz, se infiltrează în viața cotidiană georgiană, ca simpli turiști.

Regia: Renny Harlin, **Cu:** Andy Garcia, Rupert Friend, Val Kilmer, **Gen film:** Acțiune, Dramă, Război, **Durata:** 113 minute, **Premiera în România:** 03.02.2012

ARĂDENII SE DISTREAZĂ: **NOAPTEA albă A CUMPĂRĂTURILOR LA GALLERIA MALL**

aradon.ro

DECESE

Cu nemărginită durere în suflet anunţăm trecerea în nefiinţă a scumpei noastre mame

MARIA LIVIA MERCEA
din Cintei.

Înmormântarea va avea loc vineri, 3 februarie 2012, în localitatea Cintei, de la domiciliu.

Fiicele Voichiţa cu familia din Cintei şi Ana cu familia din Arad

---

O inimă bună a încetat să mai bată, un suflet bun s-a ridicat la cer, lăsând în urmă o nemărginită durere şi un dor imens, recunoştinţă veşnică celui care a fost soţ şi tată

STAN ION.

Înmormântarea va avea loc sâmbătă, 4 februarie 2012, ora 13,00 la Cimitirul Eternitatea (UTA).

Soţia Măriuţa, fiul Robin şi nora Laura

Cu adâncă durere în suflet anunţ decesul soţului meu

VAMOŞ IOSIF,
în vârstă de 73 ani.

Înmormântarea va avea loc sâmbătă, 4 februarie 2012, ora 14,00 la Cimitirul Eternitatea UTA. Nu te vom uita niciodată.

Soţia, fiul şi cumnatul

Cu nemărginită durere în suflet anunţăm trecerea în nefiinţă a scumpei noastre mamă, soţie, soră şi fiică

ŞANTA MĂRIOARA
din Săvârşin.

Înmormântarea va avea loc sâmbătă, 4 februarie 2012, în localitatea Săvârşin.

Familia îndoliată

Cu durere în suflete anunţăm decesul după o scurtă suferinţă a iubitului nostru soţ, tată şi bunic

CEAUŞU FLOREA,
la vârsta de 73 ani,

fost maistru la Uzina de Vagoane Arad. Dumnezeu să te odihnească în pace! Te vom iubi mereu. Dumnezeu să te aibă în dragostea Sa. Înmormântarea va avea loc astăzi, 3 februarie 2012, ora 13:00, la cimitirul Eternitatea.

Soţia, fiul, nora, nepotul, fraţii şi surorile

Cu durere în suflet anunţăm decesul la vârsta de 64 ani a celui care a fost fiu, tată, socru şi bunic

GRĂTINUC GHEORGHE

fost angajat la Amarad. Dumnezeu să-l odihnească în linişte şi pace! Înmormântarea va avea loc astăzi, 3 februarie 2012, ora 12:00, la cimitirul Eternitatea (UTA).

Familia

CONDOLEANŢE

Cu profundă tristeţe ne despărţim de iubitul nostru frate

STAN IOAN,
la doar 60 ani.

Nu te vom uita niciodată.

Fraţii Costel, Anton şi Georgeta

Cu adâncă durere în suflete ne luăm rămas-bun de la draga noastră colegă

ŞANTA MĂRIOARA LETIŢIA

asistent social la Primăria comunei Săvârşin, dispărută în mod tragic şi neaşteptat din mijlocul nostru. Fie ca bunul Dumnezeu să o odhnească în pace! Sincere condoleanţe familiei!

În numele Primăriei comunei Săvârşin şi al Consiliului Local, primar Pleş Gheorghe

---

Suntem alături de draga noastră colegă Amalia Şanta la dispariţia fulgerătoare a mamei. Sincere condoleanţe!

Colegii de la Asistenţă Socială, Anul III, Universitatea de Vest „Vasile Goldiş" din Arad

---

Un ultim omagiu pentru cel care a fost unchiul nostru drag

TULCAN IOAN
din Apateu.

Sincere condoleanţe din partea nepoţilor Cristian, Adrian, Dora şi Cristi Burdan

---

Tristă luna februarie ne-a mai luat o

MĂRIOARĂ.

Răms bun, dragă verişoară. Veşnică amintire!

Familia Toma

În aceste momente de tristeţe sunt alături de voi dragii mei naşi, şi cu durere în suflet pentru cumplita tragedie, pricinuită de moartea fulgerătoare a celei care a fost

MĂRIOARA ŞANTA,
din Săvârşin,

iubită şi preţuită de noi toţi.

Fina Bota Aurica din Italia

Suntem alături de familiile Herbei şi Şanta, la marea durere ce au de suportat prin pierderea într-un tragic accident a fiicei, soţiei, mamei şi surorii

ŞANTA MĂRIOARA, NĂSCUTĂ HERBEI,
din Săvârşin.

Dumnezeu să-i dea odihnă veşnică iar sufletul să-i ajungă în corul sfinţilor.

Cu durere în suflet, ai săi verişori, Justi şi Vali cu familiile, tuşi Leana şi unchiuleţul Gheorghe

---

Corul mixt „Armonia" al Catedralei Ortodoxe Vechi sub bagheta prof. Ovidiu Boar, împărtăşeşte durerea colegului nostru Cornel Dehelean din Chier şi exprimă întreaga compasiune familiei îndoliate pentru cel care le-a fost părinte

MOISE DEHELEAN,

trecut în veşnicia lui Dumnezeu.

Dumnezeu să-l odihnească şi cu drepţii să-l numere.

Mulţumim Patronatului Astra Vagoane Călători, colectivului de salariaţi, Conducerii Şcolii Generale Vladimirescu, colegilor cadre didactice şi nedidactice din comună, Primăriei Comunei Vladimirescu, tuturor oamenilor de omenie, prieteni, vecini, cunoscuţi, care au fost alături de noi în aceste momente cumplite în care l-am condus pe ultimul drum, pe dragul nostru fiu,

GABRIEL BUFTEA.

Mama şi tata

Sincere condoleanţe familiilor Herbei şi Şanta în grelele momente pricinuite de decesul celei care a fost

MĂRIOARA ŞANTA
din Săvârşin.

Dumnezeu s-o odihnească în pace!

Familia Barbă Ionel

Suntem alături de colega noastră Ofelia Drăghici în greaua durere pricinuită de decesul mamei. Sincere condoleanţe!

Colectivul Secţiei A.T.I. 2 - S.C.J.U. Arad

Suntem alături de colega noastră Ana Urechian şi întreaga familie în aceste grele momente de despărţire de mama lor dragă

LIVIA MERCEA
din Cintei. S.C.
Andora Style S.R.L. - Ziridava

O rugăciune şi o lumânare aprinsă pentru cea care a fost naşa mea dragă

ŞANTA MĂRIOARA
din Săvârşin.
Finul Gherman Florin din Italia

Tristă şi de neuitat va rămâne ziua de 1 februarie 2012, când moartea a răpit-o pe prietena şi naşa noastră

ŞANTA MĂRIOARA
din Săvârşin.

Suntem alături de familiile Herbei şi Şanta.

Finii Miruna, Gabriela, Dudu Lascu din Italia

Un gând de alinare şi mângâiere pentru familiile Şanta şi Herbei la durerea pricinuită de plecarea pe drumul veşniciei a mamei, soţiei, fiicei, surorii, naşei

ŞANTA MĂRIOARA
din Săvârşin.
Fina Petruţ Monica din Italia

Sincere condoleanţe colegei noastre asist. Breje Firuţa la decesul mamei dragi. Dumnezeu să o odihnească!

Colectivul secţiei Oftalmologie

Cu inimile sfâşiate de durere, rugăm pe bunul Dumnezeu să-i deschidă poarta Raiului cel luminos celei care a fost iubită naşă

ŞANTA MĂRIOARA
din Săvârşin.

Nu te vom uita niciodată.

Veşnic îndureraţi: finii Lorena, Patrik şi Alexandru Tisan

COMEMORĂRI

Lacrimile nu au încetat să curgă, sufletul a rămas cu o rană adâncă, iar acum, la 7 ani de la despărţirea de tine, eu încă te caut în tot ce mă înconjoară, iubitul meu copil,

MATEI LUDOVIC (PUBI).

Pe veci nemângâiată, mama

Pios omagiu şi neştearsă amintire la împlinirea a 7 ani de la trecerea în nefiinţă a celui care a fost comisar şef de poliţie

MATEI LUDOVIC.

Dumnezeu să-i odihnească sufletul nobil şi bun.

Familia Timişan-Matei

Mâine, 4 februarie se împlinesc 16 ani de când m-ai părăsit dragă

SILVIA

pentru totdeauna, iar eu am rămas cu durerea în suflet şi de atunci te plâng mereu. Nu te pot uita şi nici clipele frumoase petrecute împreună 43 de ani pe care tu mi le-ai dăruit, drept pentru care eu te plâng cât voi m-ai trăi. Dumnezeu să îţi odihnească sufletul în sfânt lăcaşul său.

Soţul Florea

Rămas bun şi odihnă veşnică mult iubitului meu tată

MATEI LUDOVIC,

la împlinirea a 7 ani de la trecerea la cele veşnice. Nu te voi uita niciodată.

Fiica Claudia

Comemorăm şase săptămâni de când

SABĂU ELENA

din Dud,

soţie, mamă şi bunică iubitoare ne-a părăsit. Se împlineşte un an de când JULEAN EUGEN, verişor şi unchi, din Curtici, ne-a părăsit fulgerător. Odihniţi în pace. Comemorarea lor se va oficia sâmbătă 4 februarie, ora 12,00, la Biserica Ortodoxă din Grădişte.

Fam. Sabău

Azi 3 februarie o zi tristă când se împlinesc 16 ani de durere de când ne-a părăsit scumpa noastră soţie, mamă, bunică şi străbunică

PALÁSTHY LIDIA NĂCUTĂ BARNA,

lăsând în urmă un gol imens. Păstrăm un moment de aducere aminte alături de cei care au cunoscut-o şi au iubit-o. Amintirea ei va rămâne veşnic vie în inimile noastre. Dumnezeu s-o odihnească în pace!

Fam. Telegdi, Palásthy şi Brassay

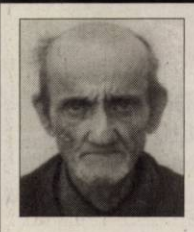

S-au împlinit 17 ani de când

ŢÎNA GHEORGHE

şi 9 ani **ŢÎNA TUŢA**

din Caporal Alexa,

scumpii noştri părinţi au plecat pe drumul fără întoarcere. Ne rugăm la Dumnezeu să facă o minune. Vă căutăm pretutindeni şi nu vă aflăm în astă lume.

Fiul Ghiţă, fiica Valerica cu soţul Ştefan, nepoţii Ramona cu Dani şi strănepoţii Bianca şi Darius Raţ

Se împlinesc 40 de zile de când ne-a părăsit iubitul nostru soţ, tată şi bunic

DANCIU TOADER.

Parastasul va avea loc sâmbătă, 4 februarie, ora 12 la Biserica Ortodoxă Grădişte. Vei rămâne veşnic în inimile noastre.

Familia Danciu

Cu aceeaşi durere în suflet amintim că pe data de 4 februarie se împlinesc 8 ani de când a plecat de lângă noi, cel care ne-a fost un soţ, tată şi bunic iubitor

BÂC TRAIAN.

Dumnezeu să-l odihnească în pace.

Familia

Se împlinesc 6 luni de tristeţe de când ne-a părăsit dragul nostru

COSTEA TEODOR (TOTO).

Parastasul de pomenire va avea loc sâmbătă, 4 februarie 2012, ora 11,30 la Catedrala Veche.

Familia

Se împlinesc 30 ani de la trecerea în veşnicie şi de când răsăritul soarelui a apus pentru mine odată cu închiderea ochilor frumoşi a scumpei şi neuitatei mele fiice DITA.

Pios omagiu fiicei mele

AFRODITA,

la împlinirea a 30 ani de la despărţire. Zbuciumul, golul, tristeţea şi durerea lăsată de tine în inima şi sufletul meu dăinuie permanent. Nimeni şi nimic nu te va înlocui vreodată. Te aştept mereu, dar zadarnic, deşi nu pot crede şi concepe cruda realitate.

Mami

Mâine, 4 februarie ai fi împlinit 56 de ani şi în loc de ai spune „La Mulţi Ani" vom pune o floare şi o lumânare la tristul tău mormânt şi îl rugăm pe bunul Dumnezeu să te aşeze lângă cei drepţi. Te vom păstra mereu în amintire şi nu te vom uita niciodată

BANTO JOLAN (IOLY).

Fiica, nepoata şi ginerele

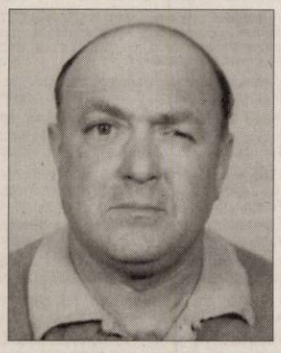

Tristă şi neuitată rămâne pentru noi ziua de 3 februarie, când în urmă cu 4 ani ne-a părăsit pentru totdeauna iubitul nostru soţ şi tată

MIRON TEODOR

din Şimand.

Dumnezeu să te odihnească în pace.

În veci nemângâiaţi: soţia Florica şi copiii Monica şi Ciprian

Purtăm în suflet aceeaşi durere şi tristeţe la împlinirea unui an de când a plecat dintre noi mătuşa noastră

FLORICA CUEDAN.

Deşi eşti departe de noi şi aproape de Dumnezeu îţi vom păstra veşnică amintire.

Nepoatele Ani şi Dorinela cu familiile

Se împlinesc 6 săptămâni de la moartea dragului nostru soţ, tată, bunic şi străbunic

KONDRAD IOAN.

Parastasul va avea loc duminică, 5 februarie 2012, ora 12:00, la Biserica Ortodoxă din Bujac.

Familia îndoliată

Toată viaţa ai muncit/Pentru o cruce şi un mormânt/Iar noi nu te vom uita/Cât trăim pe acest pământ. Azi 3 februarie se împlinesc 22 ani de când a pecat dintre noi cel care a fost soţ, tată, socru şi bunic

GHEORGHE AVRĂMUŢ

din Odvoş.

Familia

A trecut un an de când a plecat pe drumul fără întoarcere şi ne-a părăsit pentru totdeauna draga noastră mamă, soacră, bunică şi străbunică

RAD FLOAREA.

Dumnezeu să te odihnească în pace. Parastasul va avea loc duminică, 5 februarie 2012, ora 12 la Biserica Ortodoxă Aradul Nou.

Copiii cu familiile lor

Pe 3 februarie 2012, sunt 3 ani de dor, suferinţă şi singurătate, de când soţul, tatăl şi fiul nostru

ING. GHEORGHE MILUTIN

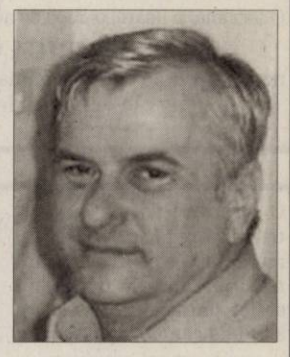

a trecut în eternitate la doar 56 de ani. Mulţumiri celor care l-au cunoscut şi care pentru o clipă îşi îndreaptă gândul spre el. Vei rămâne veşnic în inimile şi în gândurile noastre. Dormi în pace dragul nostru. Dumnezeu să-ţi fie aproape şi ţie şi nouă.

Soţia Nesia, fiica Otilia, ginerele Mihai, părinţii: Toma şi Valeria

Se împlinesc 16 ani de la plecarea spre cele veşnice a celei care a fost o soţie bună, mamă, bunică şi străbunică

LIDIA PALÁSTHY.

Nu te vom uita niciodată.

Fam. Palásthy şi Brassay

Cu aceeaşi durere în suflet, comemorăm 7 ani de când a plecat în veşnicie, cel care a fost fiu, frate, soţ, unchi

SERGHIEV CRISTIAN ALEXANDRU.

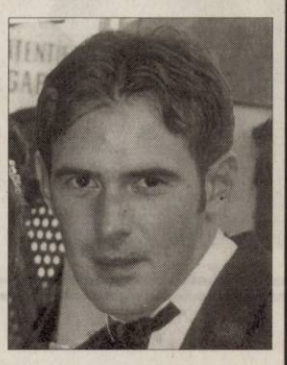

Nu te vom uita niciodată.

Mama, fratele şi soţia Bianca

S-a scurs 1 an de dor şi lacrimi de la dureroasa despărţire de cel mai bun soţ şi tată

COL. (R) DR. COSTEA AUGUSTIN TEODOR.

Comemorarea unui an va avea loc la Biserica Spitalului Judeţean Arad, sâmbătă, ora 12,00.

Soţia şi copiii

Cu mult dor şi lacrimi, îmi amintesc că în data de 5 februarie 2011, fiica mea a plecat la Domnul

FLORICA CUEDAN, NĂSCUTĂ COCIUBA

din Târnova.

Mama, fratele Ghiţă cu familia

Cu durere în suflet anunţăm împlinirea a 6 ani de la trecerea în nefiinţă a celui care a fost soţ, tată şi bunic

SABĂU IOAN.

Vei rămâne veşnic în inimile noastre. Dumnezeu să te odihnească în pace!

Familia

Se împlinesc 3 ani de la decesul celei ce a fost soţie, mamă şi bunică

GULEŞ LIANA

şi 1 an şi jumătate de la decesul celui ce a fost tată şi bunic

GULEŞ GAVRIL.

Prin plecarea lor au lăsat un gol imens în sufletele şi inimile noastre. Fie ca de acolo din Ceruri să ne vegheze şi să ne poarte de grijă aşa cum o făceau când erau lângă noi. Dumnezeu să-i odihnească în pace!

Familia îndoliată

O lacrimă, o floare, o clipă de aducere aminte la 1 an de când

FLORICA CUEDAN

ne-a părăsit pentru totdeauna.

Verişoara Felicia, Marius şi Loredana

O amintire frumoasă pentru cei care te-au cunoscut, o mare durere pentru cei care te-au pierdut. Cu tristeţe în suflet amintim că s-au scurs 3 ani de când dragul nostru

NOVANC ANTON MARCEL

a plecat dintre noi. Te vom purta mereu în amintire! Dumnezeu să te odihnească în pace!

Mama Florica, fratele Dorel, fiica Cristina şi nepotul Alexandru

---

La 11 ani de la trecerea în eternitate păstrăm neştearsă amintire celui care a fost iubit soţ şi tată

CHIVARI IOAN.

Dumnezeu să-l odihnească.

Soţia şi fiul cu familia

Cu durere şi dor nestins amintim că au trecut 6 luni de la plecarea în veşnicie a celei care ne-a fost soţie, mamă, soacră şi bunică

BREZOVEAN AGAFIA.

Parastasul şi slujba de pomenire va avea loc sâmbătă, 4 februarie 2012, ora 11:30, la Catedrala Nouă (Podgoria). Dumnezeu s-o odihnească în pace!

Soţul Viorel, fiul Viorel, nora Dorina, nepoata Cristina

A trecut un an draga mea prietenă

RODICA COSTASIUC

de când ai plecat pentru totdeauna şi ai lăsat un gol imens în sufletul meu. Dumnezeu să te odihnească în pace.

Elena Herman

IN MEMORIAM

NON STOP!

KUKI - servicii funerare complete

Producător de sicrie - oferă sicrie la preţ de producător.

Pentru membrii C.A.R.P. transport gratuit atât în oraş, cât şi în judeţ.

Rezolvăm actele la spital, primărie, casa de pensii şi C.A.R.P.

Transport intern şi internaţional.

Accesorii funerare.

Contact: Arad, Str. Mihai Eminescu nr. 4 (în curte), vis-a-vis de Cerbul Albastru.
Telefon: 0257/211929, mobil: 0723-343-964
www.inmemoriamkuki.com

(H-7489128)

GARSONIERE

- **ARIEŞENI, teren- construcţii** cabane-vacanţă, curent- electric, eventual cabană, ski, 0722- 257409. 736749
- **Vând garsonieră** confort 1, etaj 3/4, Poetului P3, contorizată. Preţ 15.500 Eur/negociabil. Tel. 0745.694.789. 732435
- **Vând garsonieră** confort 3, Boul Roşu, ofertă. Tel. 0740.544.332. 748612

AP.1 CAMERA

- **Vând apartament** 1 cameră, bucătărie, WC, duş, îmbunătăţit (termopan, parchet laminat), etaj 2, str. Ursului, 14.500 Eur. Tel. 0746.070.212. 748911

AP.2CAMERE-ARAD

- **Vând apartament** două camere, zonaTic-Tac, situat pe soare, preţ bun, 0744.645.923, 0740.045.977. 715413
- **Vând apartament** 2 camere, bloc nou cu centrală pe gaz, izolat în 8 cm, cu parcare în curte cu toate utilităţile, str. Cocorilor nr. 5, 0762.213.545. 678984
- **Vând apartament** 2 camere decomandate la casă, central, termopane, termotecă, multe îmbunătăţiri, preţ 38.000 Euro, negociabil. Telefon 0770.396.122. 738946
- **Vând apartament** 2 camere, etaj IV, confort 1, Vlaicu. Telefon 0744.635.161. 748324

AP.3CAMERE-ARAD

- **Apartament 3** camere, Vlaicu, Z- uri, decomandat, confort 1, 27.000 Eur, 0746.522.148, 0744.241.122. 736746
- **Persoană fizică** vând urgent apartament 3 camere, et. 2, central cu privire spre B- dul Revoluţiei. Telefon 0721.406.823 sau 0722.742.978. 736556
- **Vând apartament** central, 120 mp, în P- ţa Pompierilor, complet amenajat şi utilat. Tel. 0741.364.795, 0755.655.894. 715474
- **Vând apartament** 3 camere, Grădişte, 78 mp, etaj 4/4, decomandat, neamenajat, contorizat apă şi încălzire. Tel. 0742.378.390, 0257/235298. 659199
- **Vând apartament** 3 camere, etaj 1/4, Miorita, Bloc 138, renovat. Preţ 44.500 Eur/negociabil. Tel. 0746.291.204. 702327
- **Vând apartament** 3 camere, renovat, Podgoria, etaj 2 din 4,☎ 0741.565.573. 715332
- **Vând apartament** 3 camere, ultracentral, decomandat, termopan, rolete, parchet lemn, tapet mătase, complet mobilat şi utilat. Preţ 50.000 Eur/negociabil. Tel. 0257/250106, 0722.826.911. 748215
- **Vând urgent** apartament ultracentral, et. 1, 3 camere, bucătărie, 2 intrări, 2 băi, pivniţă, cămară alimente. Dotări: termotecă, aer condiţionat, utilităţi individuale, pretabil sediu firmă, preţ 58.000 Euro, negociabil. Telefon 0771.223.799. 729089

AP.4CAMERE-ARAD

- **Vând apartament** 4 camere la Z- turi, decomandat, 127 mp, 40.000 Euro, negociabil. Telefon 0757.461.589. 734849

APARTAMENT LA CASĂ

- **Vând apartament** la casă, ultracentral, 190 mp, amenajat lux, stil clasic. Tel. 0744.770.917, 0723.268.475. 737286
- ●**Vând apartament** ultracentral în casă (2 camere), bucătărie, baie, boxă, totul nou, încălzire gaz, izolat exterior, ☎0745.315.895. 736804

CASE-ARAD

- **Vând (pensiune)** în Arad (Micălaca), str. Poiana, nr.1. Preţ 380.000 Eur. Tel. 0722.782.353. 735163
- **Vând casă** B- dul A.Doinaş, trei apartamente, teren total=1300 mp.Tel. 0722.635.237. 732323
- **Vând casă** mare în Arad (Micălaca), str. Fluierului nr.2. Preţ 145.000 Eur. Telefon 0722.782.353. 735166
- **Vând casă** în Micălaca, 4 camere, 2 băi, bucătărie, hol, garaj, grădină şi curte. Preţ negociabil. Informaţii tel. 0766.271.099. 732404
- **Vând casă** în Mureşel, izolată termic, toate utilităţile, 0741.565.573. 715333
- **Vând casă** în zona Tabacovici, Gai (centură), Bujac, proprietate. Telefon 0746.046.094. 719859
- **Vând casă** întabulată S+P+M izolată, tencuită şi geamuri+uşi PVC stejar pe exterior, negociabil 68.000 Eur, 280 mp suprafaţă utilă, curte 880 mp. Telefon 0741.160.004. 749076
- **Vând casă** ultracentral (5 apartamente), 8 camere, 5 bucătării, 4 băi, terasă, coridor, pivniţă, 0745.315.895. 736812
- **Vând casă** 4 camere în Aradul Nou, suprafaţă totală, 700 mp. Telefon 0723.489.200. 748261
- **Vând casă+** teren 1.600 mp în Gai- Centură, preţ negociabil. Tel 0757.653.660. 728362
- **Vând casă,** str. Ceahlău, intrare comună, preţ 65.000 Euro. Telefon 0741.150.068. 747618

CASE-JUDETUL ARAD

- **Vând casă** ţărănească în Pecica, str. 415, nr.9, ocupabilă, teren 1116 mp. Tel. 0746.031.536. 717101
- **Vând casă** şi loc de casă şi vie, toate în Cuvin. Accept plata în 3- 4 rate. Tel. 0723.791.460. 732407
- **Vând casă** în Macea, 3 camere, bucătărie, cămară, grădină mare. Preţ 20.000 Eur. Tel. 0742.065.185. 740325
- **Vând casă** în Vladimirescu, 600 mp, 3 camere, baie, bucătărie, geamuri termopan maro, FS- 22 ml. Preţ 41.000 Eur/negociabil. Tel. 0728.144.898, 0721.198.568. 750651
- **Vând sau** schimb cu apartament în Arad casă în comuna Mişca nr.425, 1.450 mp, 4 camere, bucătărie, garaj, baie, mobilată, ocupabilă imediat. Telefon 0740.012.376. 736856
- **Vând 2** camere, Tauţ nr. 283, bucătărie, baie, anexă 2 camere, foişor piatră, grădină 3.200 mp, vie, pomi, 18.000 Euro. Informaţii telefon 0770.387.995, 0357/435637. 734893

VILE-ARAD

- **Vând vilă** în Micălaca suprafaţă teren 700 mp, construit 360 mp, complet utilată, 2 garaje, piscină. Preţ 230.000 Eur/negociabil, exclus intermediari, 0752.606.252. 738792
- **Vând vilă** în Vlaicu, 6 camere, 2 băi, bucătărie mobilată, SC 175 mp pe un teren de 409 mp, toate utilităţile, pretabil pentru casă de locuit, birouri, cabinete medicale etc., preţ 150.000 Euro, negociabil. Telefon 0753.094.060. 716892

SPATII COM-ARAD

- **Vând urgent** spaţii comerciale în str. Crişan nr.10 sau închiriez spaţii comerciale pentru instituţii sau firme. Preţ negociabil. Tel. 0765.000.770. 728501
- **25.000 mp,** proiect hale, ZonaIndustrială Pecica- Turnu, front- stradal dublu, 0722-257409. 736766

TERENURI JUDET

- **Vând ieftin** teren intravilan, 930 mp, Iratoş, 14 km Arad. Tel. 0771.338.571. 719054
- **Vând teren** cu construcţie în localitatea Livada. Tel. 0753.511.230, 0745.311.058. 735153
- **Vând teren** intravilan, 1393 mp, la şosea, Semlac, preţ negociabil, 0748.205.733. 738364
- **Vând 600** mp teren în Livada, în Cartier Nou, zonă liniştită. Tel. 0722.162.120. 719877
- **Vând 700** mp intravilan loc. Cicir, 0723.430.122. 736574

TERENURI ALTE JUDET

- **Vând teren** Bătania, central, 3.000 mp, 5 Eu/mp, 0744.635.161. 748298

IMOBILE CHIRII

- **Închiriez (ofer)** apartament central, 2 camere, semidecomandat, mobilat, dotări cablu, renovat recent. Preţ negociabil. Tel. 0721.375.633. 736714
- **Închiriez apartament** 2 camere, contorizat total, mobilat, cablu, internet, 0770.697.288. 719945
- **Închiriez apartament** 2 camere, ultracentral, termotecă, amenajat pentru birouri, 0744.804.269. 719947
- **Închiriez apartament** la casă, încălzirea gratis. Tel. 0257/210613. 726943
- **Închiriez apartament** 2 camere, zona 300, lângă facultate. Telefon 0728.364.164, 0743.158.079. 728405
- **Închiriez apartament** cu 2 camere, mobilat, zona Mioriţei. Tel. 0745.614.748. 732433
- **Închiriez apartament** 3 camere, Micălaca, 100 Eur+cheltuieli, 0745.568.825. 732483
- **Închiriez apartament** zona Spitalul Judeţean Intim, 0745.792.400. 734791
- **Închiriez apartament** 1 cameră zona Primăriei, mobilat, utilat. Tel. 0721.825.890. 735123
- **Închiriez apartament** 2 camere, Micălaca, zona 300, mobilat şi complet utilat. Tel. 0745.604.162. 735151
- **Închiriez apartament** 2 camere mobilat, contorizat, zona 300, 0723.291.317. 735246
- **Închiriez apartament** ultracentral în casă (2 camere, bucătărie, baie, debara), 0745.315.895. 736806
- **Închiriez apartament** 1 cameră, mobilată+ anexe, zona Ziridava. Telefon 0257/267420. 736809
- **Închiriez apartament** str. Plevnei (casa cu lacăt), 2 camere, bucătărie, baie, încălzire pe gaz, cu 600 lei lunar. Informaţii telefon 0257/415154 sau 0743.849.242. 737677
- **Închiriez apartament** Vlaicu, 2 camere, preţ 130 Euro+ garanţie. Telefon 0730.628.211. 747586
- **Închiriez apartament** 3 camere, decomandat, confort I, mobilat, utilat, contorizat total, la cheie, Micălaca, zona III, vizavi Euromedica, preţ avantajos. Telefon 0723.693.905. 747594
- **Închiriez apartament** 3 camere, mobilat şi utilat. Telefon 0749.488.993. 748543
- **Închiriez camere** muncitori, confort +prânz, Turnu, 30 lei, 0723.600.510. 732334
- **Închiriez casă,** Cartierul verde, exclus intermediari. Tel. 0752.606.252. 738858
- **Închiriez garsonieră** mobilată confort 1, zona Confecţii, Bl.17, etaj 3, 100 Eur+100 garanţie. Rog seriozitate, 0752.620.082, 0742.423.726. 732465
- **Închiriez garsonieră,** conf. I, zona Confecţii, garanţie 150 Euro, chirie lunară 80 Euro, 0727.604.850. 736882
- **Închiriez garsonieră** confort 1, Miorita, mobilată, utilată, 100 Eur + 150 garanţie, 0754.368.114. 737980
- **Închiriez garsonieră,** Micălaca, pe str. Beiuş. Telefon 0730.196.546. 738936
- **Închiriez garsonieră,** confort 1, zona Vlaicu. Telefon 0357/418244. 748275
- **Închiriez garsonieră** confort 1, etaj 2, Miorita, mobilată, pe termen lung, 100 Eur/lună. Tel.0770.246.700. 749865
- **Închiriez termen** lung apartament 2 camere, decomandat, toate utilităţile, nou zugrăvit+garaj, bloc select, Z 27 sc. A. Rog seriozitate, 0724.896.823. 736892
- **Închiriez urgent** garsonieră, mobilat, gaz, frigider, maşină spălat, 0751.382.017. 748360
- **Dau în** chirie apartament 1 cameră, 60 mp, complet amenajat şi utilat, în centru. Tel. 0741.364.795, 0755.655.894. 715466
- **Dau în** chirie apartament 3 camere, mobilat, 2 balcoane, zona Podgoria, contorizat. Telefon 0357/808049. 736741
- **Dau în** chirie apartament cu una cameră în Micălaca, 0743.010.927. 738597
- **Dau în** chirie apartament 3 camere Samantha, mobilat, garaj, 0722.606.527 749009
- **Dau în** chirie apartament 2- 3 camere mobilat, Podgoria, 0722.606.527. 749031
- **Dau în** chirie garsonieră mobilată, utilată, călduroasă, cheltuieli mici, zona UTA, preferabil studenţi. Tel. 0723.259.111. 748673
- **Dau spre** închiriere casă grădină, anexe, garaj, vie, pomi fructiferi, 0752.922.301. 736859
- **Primesc fete** în chirie. Informaţii telefon 0722.348.103. 740107
- **Vând dau** în chirie hală, 500 mp+ curte, str. Ghiocelilor nr. 38, 0757.621.897. 662896

SPATII COM-ARAD

- **Închiriez hale** industriale şi birouri, suprafeţe diferite, 6 Vânători, ☎0758.815.636. 748586
- **Închiriez spaţiu** comercial, central, 100 mp, front stradal 15 mp, cu toate utilităţile. Tel. 0741.364.795, 0755.655.894. 715440
- **Închiriez spaţiu** comercial 100 mp- zona Piaţa Mihai Viteazul. Tel. 0757.461.589. 734848
- **Închiriez/ vând** spaţii comerciale 478 mp+ curte, 1.552 mp, în centru, Vladimirescu, 0742.352.280. 716905
- **Închiriez spaţiu** 6- încăperi, 2- băi, renovat- ultramodern, ideal birouri, Zona-PRIMĂRIE, 0730- 232545. 736792
- **Vând sau** închiriez spaţiu comercial, str. Cocorilor, nr. 5, 278 mp sau jumătate. Telefon 0746.194.428. 734811

OFERTE LOCURI DE MUNCA

- **Alimentara P- ţa** Catedralei angajează vânzătoare, casiere, studii medii. Tel. 0726.227.377.
- **Angajăm şoferi** bascule şi trakkere cu atestat şi card tahograf şi spălător auto. Informaţii: 0722.274.862.
- **Angajăm barman- ospătar** (fete). Tel. 0769.005.700, 0722.355.952.
- **Angajăm consilier** juridic, contabil autorizat şi operator I.T., vechime minim 3 ani. Relaţii la tel. 0740.275.245 sau clim@dial- ton.ro
- **Angajăm contabil** şi magazioner. Telefon 0741.082.278.
- **Angajăm desenator** tehnic cu cunoştinţe Autocad, în Păncota. Telefon 0744.398.157.
- **Angajăm instalator** sisteme alarmă antiefracţie, permis categoria B. - Tel. 0741.160.004.
- **Angajăm mecanic** depanare camioane şi semiremorci, obligatoriu permis conducere, 0730.188.219.
- **Angajăm persoană** dinamică pentru contabilitate primară, experienţă Ciel. Telefon 0755.901.289.
- **Angajăm personal** casă împrumut. Telefon 0758.236.406.
- **Angajăm personal** pentru curăţenie în zona industrială. Tel. 0756.083.339.
- **Angajăm vânzătoare** fast- food, absolventă 2011, orice formă de învăţământ, 0770.366.597.
- **Angajăm vânzătoare- gestionară** cu experienţă, Piaţa M.Viteazul (hală), salar motivant, 0374.006.059.
- **Angajez barman(ă).** Telefon 0745.102.375.
- **Cabinet contabilitate** angajăm operator date evidenţă primară, 4 h/zi. CV- urile se depun la ga8564@gmail.com
- **Fermă zootehnică** modernă, Arad, angajăm mulgători. Salariu atractiv. Telefon 0788.602.555.
- **Firmă textilă** din Fântânele angajează maşiniste cu experienţă, salar atractiv, transport gratuit+ tichete de masă. Telefon 0754.349.772.
- **Pensiune angajează** cameristă. Telefon 0747.110.234.
- **Restaurant în** mall, angajăm ospătare cu experienţă. Telefon 0721.411.260.
- **Restaurant ultracental** angajez bucătar cu experienţă, salar atractiv. Telefon 0731.337.088.
- **S.C. angajează** şofer profesionist, categoria C+E, pentru transport mărfuri intern- extern cu camioane frigorifice 20 tone. Telefon 0742.208.855. Vă rugăm trimiteţi CV la fax: 0257/270994.
- **S.C. angajează** secretară, lăcătuş şi sudor MIG/MAG, în Arad, 0748.103.920. 738901
- **SC angajează** conducător auto, posesor card tahograf. Telefon ☎0722.674.407. 736392

PRESTARI SERVICII

- **A A** Acord garanţie reparaţii maşini spălat automate, frigidere, domiciliu. Tel. 0745.395.282. 739267
- **A A** Acord Garanţie 2 ani reparaţii maşini spălat,0744.241.398, 0357/401569,0257/259146. 734847
- **Ofer masaj** la domiciliu, serios, învăţat în străinătate, 0770.311.981, Vágó. 736610
- **Reparăm, tapiţăm** canapele, colţare, rolete, domiciliul clientului. Telefon 0257/219514, 0724.208.683. 721311

CONSTRUCŢII

- **Aduc lemne** foc uscate carpăn şi fag, ridic moloz, 0745.204.178. 738363
- **Vând cărbuni.** Telefon 0757.495.758. 748570
- **Vând cherestea** tei uscată în uscător. Preţ convenabil, 0743.893.209. 738566
- **Vând lemne** foc esenţă tare, tăiate, crăpate. Preţ convenabil, 0721.592.572. 732501
- **Vând lemne** foc, esenţă tare. Tel. 0722.643.354, 0752.661.957. 693625

AUTO ROMANESTI

- **Vând Dacia** Solenza, an 2004, preţ 1.500 Euro. Telefon 0747.307.776. 738379
- **Vând Dacia** 1410 motor injecţie, an 2000, 40.300 km, 0744.604.022. 735138
- **Vând Logan** 1,4 MPI 2005, toate dotările, 3.700 Euro, negociabil, 0744.958.818. 734870

AUTO STRAINE

- **Vând autoturism** Daewoo Leganza, an fabricaţie 2000, înmatriculat, acte la zi, stare excepţională, motor 2.000, benzină. Preţ 2.700 Eur. Tel. 0766.414.643. 736824
- **Vând Chevrolet** Lacetti 1,8 benzină, 2007, full option, stare perfectă, 5.700 Eur/negociabil. Tel. 0723.282.502. 727160
- **Vând Citroen** C 1, an 2008, 60.000 km, consum redus, 4 uşi, climă, 3.200 Eur. Tel. 0766.300.200. 739131
- **Vând Daewoo** Cielo Executive, an 2003, 100.000 km, albastru metalizat, 1.498 cmc, aer condiţionat, 2.000 Euro. Telefon 0743.142.315. 738933
- **Vând Hyundai** Accent 1,5 Diesel, toate dotările 2006, 5.500 Euro, 0744.958.818. 734869

ELECTRONIC PLUS

- **Vând vitrină** frigider, ladă mare, maşină spălat automată, combină, 0257/210613. 726883
- **Vindem electrocasnice second, frigorifice, maşini spălat haine- vase, uscătoare, aragaze gaz- electrice, televizoare, anvelope, vitrine comerciale. Reducere pentru schimb, rate. Telefon 0744.796.542.** 661233

MOBIDOM

- **Vând canapea** 2 persoane, covoare şi carpete. Telefon 0730.196.546. 738931

PIERDERI

- **Pierdut Caniches** (Pudel) negru cu blană mare, în vârstă de 2 ani în zona Fortuna. Găsitorului oferim recompensă, 50 Euro. Telefon 0727.831.111. 738360
- **Pierdut carnet** de student, eliberat de Universitatea Aurel Vlaicu- Arad, pe numele de Ienciu Cristian Liviu. Îl declar nul. 747311

LOCURI DE VECI

- **Vând 1+1** locuri de veci în cimitirul Pomenirea. Tel. 0740 377 210. 696189

PLANTE-FLORI

- **Vând baloţi** de lucernă, tocătură de tulei şi paie la preţ convenabil din şopron. Tel. 0257/439105. 739609
- **Vând baloţi** lucernă. Tel. 0257/279756, 0740.095.203. 738413
- **Vând cartofi la domiciliu, 10 kg=10 lei, 150- 180 kg.Tel. 0723.403.650.** 732313
- **Vând grâu** şi baloţi lucernă. Telefon 0743.029.943. 736599
- **Vând 230** baloţi lucernă şi două remorci vrac. Telefon 0257/284435, 0748.851.005. 748551

ANIMALE-PASARI DOMESTICE

- **Vând căţei** rasele Yorkshire Terrier şi Tekel, preţ bun, 0771.309.080. 716881
- **Vând câini** ciobăneşti, 4 luni. Tel. 0740.544.332. 748592
- **Vând găini** tinere ouătoare şi pui pentru sacrificat, 0748.322.489. 669645
- **Vând grăsuni** de 20- 50 kg şi porci graşi 90- 100 kg, asigur transport în oraş, 0727.452.994, 0724.239.979. 732458
- **Vând porci** 80- 95 kg/ buc., rasă de carne, 0744.855.910. 738353
- **Vând vacă** de 2 ani, rasa Red Holstein, recent fătată, 0745.524.952. 750160

ANIVERSĂRI

Îngeraşul nostru

SZILÁGYI VIVIEN

împlineşte 1 anişor.

Îi dorim sănătate, fericire şi o copilărie fericită.

Bunica Magdi şi naşii fam. Szöllösi

ANIVERSĂRI

La Mulţi Ani pentru

ANA MARIA CARLA şi

ANDREI PAUL CIOTEA.

Bunicii din Chişineu Criş.

VERBITA

DEALER AUTORIZAT DACIA & RENAULT

TOMBOLA PRIMĂVERII

3x 4 ANVELOPE VARĂ 185/65R15

10x SCHIMB ULEI ULEI, FILTRU AER, FILTRU ULEI

10x CAR KIT COMUNICARE FĂRĂ CONTACT MANUAL

4x CD/MP3 PLAYER

20x ŞTERGĂTOARE PARBRIZ

Vino în perioada 1 Februarie - 31 Martie cu maşina într-unul din service-urile VERBIŢĂ şi poţi câştiga super premii.

La orice reparaţie de minim 250 de lei intri automat în Tombola Primăverii.

VERBITA SERVICE : în Arad, calea Aurel Vlaicu 282, Calea Timişorii 52, în Ineu DN 79 A, ieşirea spre Sebiş

Tel: 0257 227 056 Web: www.verbita.ro

(877394)

• **Vând 1** capră gestantă. Telefon 0771.770.173. 734868

• **Vând 20** oi şi 2 iepe. Telefon ☎0746.965.394. 717114

MASINI,UTILAJE,INSTALATII

• **Vând auto** Raba 8, Basculă, Tocătoare tip CSU, 0762.642.142. 732395

• **Vând tractor** John Deere 250 CP, 6,5 m, Belarus 80 CP, Dewitt Brand 70 CP, plug 4 cap reversibil, scalificator 7 ghiare 2 m. Tel. 0722.255.419. 736716

AFACERI

• **Vând restaurant** cu bar, ultracentral. Tel. 0731.337.088.

• **Vând restaurant- terasă** pe ştrandul Neptun Arad, complet utilat, capacitate 60 locuri, pe aleea principală. Preţ 37.000 Eur/negociabil. Tel. 0744.267.307.

• **Vând urgent** şi ieftin afacere profitabilă- alimentara, ultracentral sau preluare magazin, chirie foarte mică cu stoc total marfă predominant din Ungaria, rai cu aluminiu, vitrină lactate şi mezeluri, cadru marcat, birou, profit minim 800 Euro/lună. Telefon 0756.064.549.

Publicitate:
0257/210.775
0257/280.904

DIVERSE

• **Cumpăr argint(pastile),** cupru, cositor, nichel,la preţuri foarte bune. Tel.0749.648.118, 0751.881.407. 726944

• **Cumpăr fier** vechi, calorifere, cupru, alamă, aluminiu, plumb, pene vechi şi noi, baterii auto, motoraşe defecte de frigider şi maşini de spălat, cositor. Telefon 0746.414.369. 735243

• **Cumpăr nichel,** argint, cositor, cupru, alamă, aluminiu, inox, plumb, baterii, radiatoare, fier vechi, pene, vaci pentru tăiat, 0748.912.117. 734851

• **Cumpăr nichel,** argint, cositor, cupru, alamă, aluminiu, plumb, inox, baterii, radiatoare, fier vechi, pene, vaci pentru tăiat, 0748.607.706. 734852

• **Cumpăr obiecte** vechi, tablouri, monede, decoraţii, medalii, vederi, ceasuri, argintărie şi altele. Telefon 0726.078.999. 728587

• **Cumpăr pene** vechi- noi, fier vechi, baterii, neferoase, caroserii, calorifere din fontă. Ofer preţ foarte bun, 0746.608.536 735197

• **Vând cauciucuri de iarnă bune, 0741.234.774.** 735173

• **Vând cuptor** brutărie, patiserie digital (profesional), marca Eloma, stare excepţională. Preţ negociabil, la vedere. Tel. 0746.479.955. 738416

• **Vând fân** amestecat cu lucernă, baloţi mari, rotunzi, preţ negociabil, la cantităţi mari, Pâncota. Telefon 0744.190.192. 691473

• **Vând maşină** de cusut Singer, funcţională. Tel. 0257/267420. 750034

• **Vând tărâţă** la 20 kg şi la 25 kg, făină TIP 550 la 10 kg şi la 50 kg la preţ avantajos, Pâncota. Telefon 0744.190.192. 688953

• **Vând teren** 2 h Sederhat, maşină cusut, plug, remorcă, 0758.391.518. 747821

• **Vând 2** geamuri cu 3 canate, cu roletă, 1,80/1,70, 500 Ron şi sobă teracotă completă, 450 Ron/negociabil, 0744.988.154. 716359

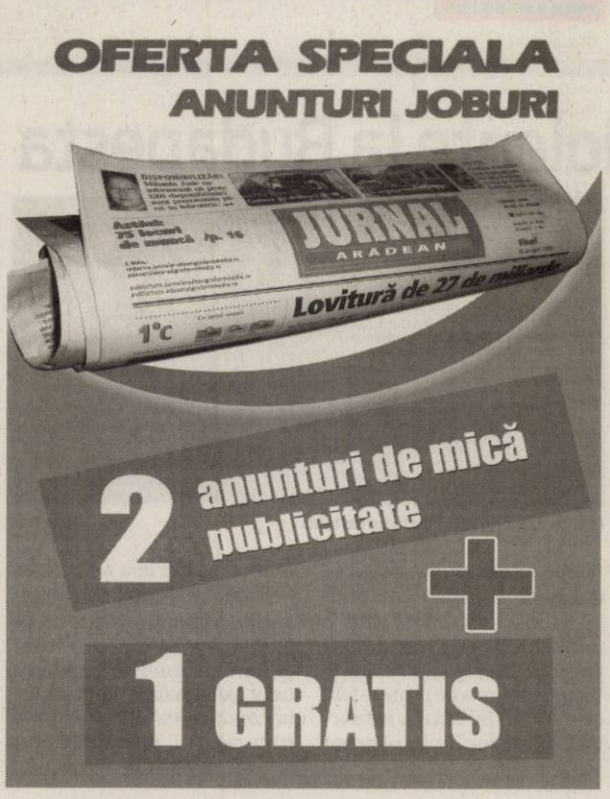

AMATEX

firmă germană înfiinţată în 1994,
cu sediul în Sânleani 375, jud. Arad,
producătoare de confecţii din tricot pentru copii,

angajează
CONFECŢIONERE

Se oferă:
- un loc de muncă sigur şi plăcut;
- condiţii de muncă la standarde occidentale, cu spaţiu de producţie complet climatizat;
- salarizare deosebită, inclusiv tichete de masă, precum şi prime anuale de concediu şi de Crăciun;
- transport din Arad asigurat pe doua rute: Gara Aradul Nou – Micalaca – Sânleani şi Cl. A. Vlaicu – Gara Arad – Sânleani;
- 25 de zile lucrătoare de concediu plătit, dintre care 3 săptămâni consecutive garantate în timpul verii.

Informaţii la tel. 0257-381881, 0257-381882
de luni până joi între orele 7:00 şi 16:00 şi vineri de la 7:00 la 13:15,
(688690)

AN NOU NOI POSIBILITĂŢI!

CONSULTANŢĂ GRATUITĂ.

2000 EU.....de la 22 EU/LUNĂ
5000 EU.....de la 57 EU/LUNĂ
10.000 EU.....de la 114 EU/LUNĂ

Activitatea noastră prevede organizarea şi administrarea grupurilor de consumatori
ORAR : luni-vineri 9.00-17.00; sâmbătă-duminică : închis
(H-604798)

Informaţii: WORLD INVEST HOLDING S.R.L.
ARAD BD. REVOLUŢIEI NR. 24, ET. 1, AP.12 ☎ 0357-411-415; 0772-221-204

Transformă nemulţumirea în siguranţă!
ARTEX SCM

SOCIETATE CU TRADIŢIE ÎN DOMENIUL TEXTIL **ANGAJEAZĂ**

Confecţioneri îmbrăcăminte

SAU PERSOANE CUNOSCĂTOARE de MESERIE, EXECUŢIE BUTONIERE, CUSUT NASTURI, APLICAT BUTONI, CĂLCAT.

OFERIM: climat de lucru european, salarii motivate în acord individual, tichete de masă, primă de transport – prezenţă, premii, un singur schimb, asistenţă medicală.

Angajările se fac pe bază de probă de lucru.
DETALII: telefon : 0357- 408275; 0357- 408276
(677518)

SCP EXPERT SPRL
practicieni în insolvenţă

SCP EXPERT SPRL Arad în calitate de lichidator judiciar al **SC TOP SOFA SRL** Arad, dosar 2898/108/2007, Tribunalul Arad Secţia Comercială, scoate la vânzare prin licitaţie publică, deschisă, cu strigare, următoarele bunuri:

Denumire	Licitaţia I 24.02.2012 (lei)
INSTALAŢIE ELECTRICĂ DE FORŢĂ	2.500 lei
CIRCULAR MASĂ MOBILĂ	8.350 lei
CIRCULAR CU ASPIRATOR	3.500 lei
ASPIRATOR CU SAC	600 lei
MAŞINA ASCUŢIT PÂNZE	2.125 lei
MAŞINA DE FREZAT	1.400 lei
MAŞINA DE GĂURIT MULTIPLĂ	1.225 lei
MAŞINA DE GĂURIT	2.250 lei

Licitaţia pentru bunurile susmenţionate va avea loc la data de 24.03.2012 ora 12,00 la sediul lichidatorului judiciar SCP EXPERT SPRL din Arad, str. D. Bolintineanu, nr. 5, jud. Arad.

Poate participa la licitaţie orice persoană fizică sau juridică, care până la ora licitaţiei a depus o garanţie de participare egală cu 10% din preţul de pornire exclusiv TVA al bunurilor licitate.

Pentru bunurile rămase nevalorificate, licitaţiile se reiau în aceleaşi condiţii de participare la data de: 09.03.2012 ora 12,00, 23.03.2012 ora 12,00 şi 06.04.2012 ora 12,00. Condiţiile de preţ urmează a fi modificate în conformitate cu hotărârea luată în acest sens de adunarea creditorilor.

Informaţii suplimentare se pot obţine la telefoanele 0257-259.740, 0722343784. (749100)

SC « ARCOOM » SCM
Firma de confectii textile pentru femei, in sistem lohn
ANGAJEAZA:
CONFECTIONERE LA MASINA DE CUSUT
Pentru sectiile din Arad si Curtici
OFERIM:
- Lucrul intr-un schimb
- Salarizare atractiva
- Tichete de masa
- Decontarea transportului urban si interurban (tren, autobuz, tramvai)
- Plata orelor suplimentare 100%
- Prima lunara de 10%

Angajarea se face dupa proba de lucru
Informatii la telefoanele : 0257256919,0784216178 sau la sediul societatii din Arad, str.Closca nr.8. (689109)

SC LIDIA SRL ARAD *ANGAJEAZĂ*
CONFECŢIONERE CU EXPERIENŢĂ ÎN DOMENIUL TEXTIL
LA URMĂTOARELE MAŞINI: TRIPLOK, LINIARĂ.
Cerinţe: OBLIGATORIU cunoaşterea ambelor maşini
INFORMAŢII: 0728031688; 0722139015; 0257/250078 (700848)

S.C. DIALMA S.R.L ARAD,
Str. Campul Linistii 1, Telefon : 0257306034
ANGAJEAZA:
confectioneri la masini de cusut
tineri si tinere pentru invatarea meseriei de confectioner textil
ASIGURA:tichete de masa, bonus de prezenta transport de UTA - fabrica si retur, plata abonamentelor de transport (748589)

SC VDL ROTECH SRL

Angajeaza: Sculer – Matriter

Cerinte: - Experienta min 5 ani.
- Experienta stante progresive - multibloc.
- Cunostinte limba Engleza.

Relati la tel: 0257/256643
CV- urile se trimit pe mail la: aurelmoraras@yahoo.com
Sau la nr de fax: 0257/220300. (748917)

S.C. ASTRA VAGOANE CĂLĂTORI S.A. - Arad
Angajează:
- ASISTENT MANAGER
- ECONOMIST

Cerinţe: studii superioare economice şi cunoaşterea limbii engleze.
Cv-urile în format european se vor trimite pe adresa de e-mail: monitorizaresistrategii@yahoo.com până la data de 15.02.2012.
Informaţii la telefon: 0733-833.363 (738385)

HOTEL PRESIDENT Arad
Angajează
RECEPŢIONERE HOTEL, OSPĂTAR, OSPĂTARE BARMAN, BUCĂTAR AJUTOR de BUCĂTAR, FEMEI de SERVICIU
Angajează *BĂIEŢI şi FETE pentru a învăţa meseria de ospătar*
Condiţii de muncă excelente. Salariu atractiv
Informaţii la sediul societăţii de pe Calea Timişorii,164
între orele 9:00-13:00 si 17:00-21:00
NOU*- Cautam dansatoare pentru cabaret- Informatii 0751161205* (732367)

SC *PAB ROMANIA* SRL CU SEDIUL IN ARAD,STR.I.MARSIEU NR.8(fosta Busteni)

ANGAJEAZA:

- lacatusi confectii metalice cu experienta
- lacatusi in formare
- vopsitori industriali femei si barbati

Interviurile si proba de lucru va avea loc in Arad,str Gradina Postei nr.1,Micalaca,de luni pina sambata ,intre orele 09-17.00.
Persoana de contact: Bratan Dan,tel:0741/057834 (732336)

Gi Group ofera locuri de munca in Italia

Posturi: **Confectioner piele**
Numar: **4**

Cerinte: capacitatea de a lucra autonom pe masini de cusut, avantaj experienta in confectionarea de posete de piele.
Oferta: salariu foarte atractiv, contract de munca, conditii bune de lucru, suport lingvistic.

Pentru detalii si programari, apelati: 0730.808.034 / 0747.012.810
Pentru depunere CV: sediul GiS Arad, Str. Piata Garii, bl. A, sc. G, ap. 26, parter, sau trimiteti pe e-mail la adresa arad@gigroup.com.ro. (735145)

S.C. WEST-STOP S.R.L.
Str. Ştefan Teneţchi 34 Arad, tel. 0722.621.676, ioanciutar@yahoo.com
angajează
- şoferi TIR 7,5 -20 T intern şi internaţional cu experienţă
- mecanic camioane cu experienţă
- dispeceră cu experienţă transport internaţional
- secretară cu experienţă (728517)

S.C. MEDLINE SERVICE S.R.L.
angajează
asistenţi medicali posesori certificat membru vizat pe anul în curs, posesori carnet de conducere cat. B.
Relaţii la tel. 0728.285.762 şi 0728.285.760 (719755)

SCP EXPERT SPRL
practicieni în insolvenţă

SCP EXPERT SPRL Arad în calitate de lichidator judiciar al **SC MIG SRL** (dosar 7816/108/2010 Tribunalul Arad Secţia Comercială) scoate la vânzare prin licitaţie publică, deschisă, cu strigare următoarele tipuri de bunuri:

- HALĂ TIP INDUSTRIAL pentru valorificare materiale de construcţii, situată în Arad, str. Pădurii (colţ cu Eftimie Murgu), nr. 4, înscrisă în CF 300803 Arad cu nr. Top.7439/2.5.3/1/1/2, 7439/2.6/1/1/2 (380 mp teren) şi CAD C1 top: 7439/2.5.3/1/1/2 şi CAD C2 top: 7439/2.6/1/1/2, la preţul de 97.500 euro.

- TEREN PENTRU CONSTRUCŢII (tip curţi construcţii), cu toate utilităţile, în suprafaţă de 20.312 mp, situat pe Centura Aradului în zona intersecţiei DN 7 cu DN 79 (sens giratoriu spre Oradea), înscris în CF 300018 Livada, top. 34.287/4/1/2/1, nr. Cad. 663, la preţul de 706.096 euro.

- semiremorca cu prelata Rolfo, autoturism BMW 730 D, tahograf digital, copiator Sharp, dulap, televizor.

Preţurile menţionate nu includ TVA care este taxabil în conformitate cu prevederile codului fiscal. Plăţile vor fi efectuate la cursul BNR din data plăţii.

Licitaţia pentru toate bunurile susmenţionate va avea loc la data de 24.02.2012 ora 12,00 la sediul lichidatorului judiciar din Arad, str. D. Bolintineanu, nr. 5, jud. Arad.

Listele cuprinzând bunurile oferite, preţurile de pornire pentru fiecare licitaţie şi regulamentul de desfăşurare a licitaţiilor se pot consulta la sediul lichidatorului judiciar.

Poate participa la licitaţie orice persoană fizică sau juridică, care până la ora licitaţiei a depus o garanţie de participare egală cu 10% din preţul de pornire exclusiv TVA al bunurilor licitate.

Pentru bunurile rămase nevalorificate, licitaţiile se reiau în aceleaşi condiţii de participare la data de: 09.03.2012 ora 12,00, 23.03.2012 ora 12,00 şi 06.04.2012 ora 12,00. Condiţiile de preţ urmează a fi modificate în conformitate cu hotărârea luată în acest sens de adunarea creditorilor.

Informaţii suplimentare se pot obţine la telefoanele 0257-259740, 0722343784. (749100)

EVIDENŢIAZĂ-TE!

Talon valabil până în 31 martie 2012

Text: **DATA apariţiei:.....**

.....
.....
.....
.....
.....
.....
.....

Date personale:

Nume şi Prenume:

Telefon:

Buletin de identitate:

TALON + PREŢUL CATEGORIEI AFERENTE

Anunţurile se preiau zilnic, la ghişeu, până în ora 16[00], după această oră, se pot prelua doar prin intermediul sistemului online de preluare al anunţurilor disponibil pe www.jurnalaradean.ro . Anunţurile de mică publicitate din Jurnal Arădean se publică pe baza talonului din ziar
Redacţia nu îşi asumă responsabilitatea pentru conţinutul anunţurilor de mică publicitate!

JURNAL ARĂDEAN

Lisa Marie Presley FOTO: EPA

Expoziție dedicată lui Elvis

MEMPHIS. Lisa Marie Presley a inaugurat o nouă expoziție dedicată tatălui său, Elvis Presley, la celebra reședință a acestuia Graceland din Memphis, Tennessee, conform presei americane.

Noua expoziție cuprinde o reamenajare a dormitorului regelui rock'n'roll, fotografii de familie ce nu au mai fost niciodată prezentate în public și alte obiecte personale ce i-au aparținut lui Elvis. Vizitatorii vor putea admira și un dulap ce i-a aparținut lui Elvis, cu tot cu o parte din garderoba superstarului.

Expoziția ce poartă denumirea „Elvis Through His Daughter's Eyes" (Elvis prin ochii fiicei sale), a fost deschisă miercuri la Graceland, cu ocazia zilei de naștere a Lisei Marie care a împlinit 44 de ani. Regele a murit la 16 august 1977 la vârsta de 42 de ani. **SURSA: AGERPRES**

Proteste violente la Budapesta

BUDAPESTA. Violențe au avut loc, miercuri seara, la Budapesta, în timpul unei manifestații organizate de asociații antifasciste în semn de protest față de numirea unui actor apropiat de extrema-dreaptă la conducerea unui teatru din Capitală, informează AFP. Aproape 200 de persoane au participat la o manifestație organizată de Asociația Antifasciștilor Ungari (MEASZ) în fața Teatrului „Uj szinhaz", după numirea în funcția de director a lui György Dörner, apropiat de cercurile de extremă-dreapta. Dörner a preluat miercuri conducerea teatrului. În paralel, circa 100 de simpatizanți ai formațiunilor de extremă-dreapta au organizat o contramanifestație cu accente antisemite.

Poliția a intervenit între manifestanți FOTO: EPA

Poliția a intervenit și a reținut doi manifestanți. În cursul zilei de miercuri, a fost citită o declarație în fața mai multor teatre din Europa, la Paris și la Viena, în semn de protest față de numirea lui Dörner în funcția de director.Dirijorul ungar Adam Fischer le-a adresat un mesaj eurodeputaților conservatori, cerându-le ajutorul pe fondul „evoluției periculoase" pe care o reprezintă numirea unor personalități antisemite la conducerea unor instituții culturale. **SURSA: MEDIAFAX**

Grefă multiplă la o fetiță

BOSTON. Alannah are doar nouă ani și suferea deja din cauza unei tumori „monstru", care i-a afectat șase organe. Ținând seama de urgența situației, medicii au încercat imposibilul, realizând o grefă multiplă.

Când doctorii au descoperit cât de gravă era situația, au încercat mai întâi să o trateze cu chimioterapie și o intervenție chirurgicală, însă totul a eșuat: tumora a fost mai puternică și se apropia cu pași repezi de inimă.

Astfel, la spitalul pentru copii din Boston s-au realizat șase transplanturi majore: de esofag, ficat, stomac, splină, pancreas și intestin gros. Potrivit oficialilor spitalului, este primul transplant cunoscut de esofag din lume și cel mai mare număr de organe grefate unei persoane la o singură intervenție. Alannah se recuperează încet-încet și acum se simte mult mai bine. **SURSA: AGERPRES**

Alannah FOTO: FAN

Despăgubită de compania Honda

LOS ANGELES. O americancă ce a acuzat compania Honda că a înșelat-o în privința consumului de carburant al mașinii Civic Hybrid a câștigat procesul intentat împotriva constructorului auto japonez, informează AFP.

Un tribunal din Los Angeles a decis miercuri în favoarea lui Heather Peters, deținătoare a unui model Civic, căreia Honda urmează să-i dea 9.867 dolari drept despăgubire. Dna Peters a acuzat Honda de înșelătorie: constructorul japonez asigura că modelul Civic Hybrid consumă 4,7 l/100 km. Clienta susține că, în realitate, mașina consumă 5,6 l/100 km. **SURSA: AGERPRES**

ANCA
Născută în zodia Scorpion, este pasionată de hip hop.

www.aradon.ro
Mai multe poze cu Anca

ZIUA MARMOTEI
Celebra marmotă Phil din localitatea Punxsutawney din Pennsylvania și-a văzut, ieri, umbra, anunțând încă șase săptămâni de iarnă. FOTO: EPA

Arici pe post de oracol

MOSCOVA. O predicție cu privire la deznodământul alegerilor prezidențiale din 4 martie din Rusia vine din Ural. În rolul prezicătorului s-a „produs" o femelă-arici de la Grădina Zoologică din Ekaterinburg (Ural). Corespondenții televiziunii ruse 4Kanal au simulat „două teste politice". Pugovka a fost așezată în fața a cinci fotografii de candidați la președinție pe care trebuia să calce. La început, Pugovka s-a oprit în fața fotografiei lui Ghennadi Ziuganov. Apoi, s-a îndreptat rapid către cea a lui Vladimir Jirinovski. Dat fiind faptul că de victoria lui Putin puțini se îndoiesc în Rusia, „oracolul cu ace" a fost solicitat să stabilească în care tur de scrutin va câștiga Vladimir Putin. Din cele două fotografii cu Putin pe care au fost inscripționate cifrele 1 și 2, Pugovka a „călcat" fără ezitare fotografia cu nr.1.

„Oracol" cu ace FOTO: FAN SURSA: AGERPRES

Feribot scufundat în Papua

Sunt peste 200 de supraviețuitori în naufragiul din Papua Noua Guinee.

SYDNEY. Peste 200 de persoane au fost salvate după naufragiul unui feribot cu peste 300 de pasageri la bord, ieri, în largul statului Papua Noua Guinee, din motive necunoscute, au anunțat echipele de salvare, citate de AFP.

„La ora 16.30 (07.30 ora României), opt nave comerciale erau la fața locului și cinci au recuperat supraviețuitori", au declarat autoritățile australiene pentru siguranța maritimă, care ajută la coordonarea operațiunilor de salvare. „Sunt 219 supraviețuitori la bordul acestor vapoare", au adăugat acestea.

Rudele pasagerilor așteaptă vești FOTO: EPA

Compania Star Ships a pierdut contactul cu feribotul Rabaul Queen joi, în jurul orei locale 06.00 (miercuri, 22.00 ora României), în timp ce acesta naviga între Kimbe și Lae, în largul coastei de est a țării, a declarat pentru AFP purtătorul său de cuvânt, John Whitney. Compania maritimă Star Ships a transmis că accidentul s-a produs din cauza condițiilor meteorologice nefavorabile.

Potrivit Autorității pentru siguranța maritimă din Papua Noua Guinee (NMSA), nava a trimis un semnal de alarmă joi dimineață, înaine de a eșua.

Papua Noua Guinee, vecina Australiei, este o țară subdezvoltată, cu o infrastructură săracă și cu facilități extrem de reduse, în ciuda bogățiilor de care dispune, potrivit Reuters. Majoritatea populației trăiește la limita subzistenței în sate din junglă sau pe insule. **SURSA: MEDIAFAX**

Peste 25 de școli închise

CHIȘINĂU. Peste 25 de școli din Republica Moldova au fost închise din cauza gerului. Ministerul Educației le-a lăsat directorilor decizia de a închide școlile dacă în clase sunt mai puțin de 15 grade Celsius. Orele pierdute vor fi recuperate în zilele de sâmbătă și duminică, motiv pentru care unii profesori sunt nemulțumiți. Ministerul Educației a anunțat că în total au fost închise peste 25 de școli din mai multe raioane. Acestea urmează să își reia activitatea după 6 februarie, iar dacă gerurile se vor menține, vacanța forțată va fi prelungită. La Chișinău, frecvența copiilor în grădinițe este de 74 de procente, mulți dintre absenți fiind bolnavi. **SURSA: MEDIAFAX**

Dineu de pace la Tel Aviv

TEL AVIV. Clubul Chefs des Chefs (CCC) reunind bucătari șefi din întreaga lume a pregătit miercuri la Tel Aviv un dineu de gală organizat de Centrul Peres pentru Pace, ale cărui beneficii vor fi folosite pentru realizarea de programe educative în spiritul păcii. Bucătarii au pregătit o masă cu ingrediente locale. Organizat într-un mare hotel din Tel Aviv, dineul, subintitulat „Bucătari în slujba păcii", a oferit șase feluri de mâncare fără carne. Francezul Bernard Vaussion a oferit un „menu vienez" pe bază de legume, bucătarul Kremlinului Jeraume Rigaud a prezentat un „borș a la Kremlin", iar desertul realizat de Ulrich Kerz de la Bundestag este o „simfonie de mere cu cremă de iaurt și struguri caramelizați".

Bernard Vaussion FOTO: EPA

FONDAT 1989, APARE LA ARAD, TEL. 0257/281.802, E-MAIL: REDACTIA.JURNALARADEAN@INFORMMEDIA.RO; PUBLICITATE.JURNALARADEAN@INFORMMEDIA.RO

Tenismanul Marius Copil, finalist în Rusia

PAGINA 7

JURNAL ARĂDEAN

Câteva idei de asortare pentru bluza albă

PAGINA 9

LUNI
6 FEBRUARIE 2012
ANUL XXIV, NR. 6501
12 PAGINI - 1,2 LEI

Aradul, înghiţit de zăpadă

Drumuri de netraversat, mormane de zăpadă în loc de parcări, trenuri anulate, localităţi aproape izolate şi o avertizare prelungită.

ARAD. Judeţul e îngropat sub zăpadă iar veştile privind viitorul imediat nu sună defel bine: codul galben va rămâne, se pare, valabil până miercuri seara, temperaturile vor coborî şi mai mult, iar de luni după-masa ninsoarea îşi va intra, din nou, în drepturi. Până atunci, doar arădenii mai curajoşi au ieşit din case. Cei care au ales să circule cu maşinile au avut nevoie de sprijinul fizic al vecinilor sau binevoitorilor de pe stradă pentru a nu rămâne blocaţi în nămeţii de zăpadă de la marginea şoselelor şi nu numai, de parcat era imposibil, pentru că locurile de parcare au fost înlocuite de piramide de zăpadă, iar viteza de deplasare a vehiculelor pe şosele nu a depăşit 30 de km/h. Cea mai mare provocare a fost circulaţia prin cartiere. Dumunică la amiază, însă, arterele principale din oraş nu mai aveau zăpadă. Judeţul a dus-o la fel de prost în aceste trei zile de iarnă veritabilă, deşi mai marii judeţului ne-au asigurat că nu au fost drumuri blocate, ci doar câteva localităţi în care s-a ajuns extrem de greu (cel mai greu accesibile au fost Cuveşdia şi Bruznic). Totuşi, au fost şoferi care au fost sfătuiţi, de pildă, să nu aleagă drumul de la Vârfurile spre ieşirea din judeţ, pentru că acesta nu va duce niciunde. Cel mai mare strat de zăpadă s-a înregistrat la Moneasa, peste 70 de centimetri!

Duminică, patru trenuri au fost anulate în judeţ tot din cauza condiţiilor meteo. Cu toate acestea, într-un Arad înghiţit de zăpadă, doar un deces asociat frigului, provocat cel mai probabil de trecerea de la cald la frig, a fost consemnat şi nici un grav accident de circulaţie. O maşină a ajuns, totuşi, în Mureş. /P.3

Zăpada, provocarea municipiului
E greu în aceste zile în Arad, cu circulaţia şi cu parcările. Dacă arterele principale au scăpat de zăpadă duminică la amiază, locurile de parcare sunt în continuare gazdele nămeţilor adunaţi de pe străzi iar puţinii arădeni harnici nu au putut schimba imaginea trotuarelor. FOTO: JA

LUNI
6 FEBRUARIE 2012
ANUL XXIV, NR. 6501
12 PAGINI - 1,2 LEI

-8° Temperaturile se vor situa între -9 şi -8 grade. Vântul va sufla cu 14 km/h.

DIMINEAŢA | AMIAZA | SEARA

La recensământ FOTO: V.O

Judeţul a pierdut mii de oameni

ARAD. Populaţia Aradului a scăzut cu aproximativ 53.000 de oameni, potrivit ultimului recensământ. În continuare, etnia predominantă este cea română, în timp ce etnia maghiară are un procent de 9%. /P.5

Nu e liniște la TOP FOTO: JA

„Cadou" de la TOP: un preaviz

ARAD. Directorul adjunct al SC TOP SA, Daniela Sabău, dar şi jurista societăţii au primit de la societate un „cadou": preavize pentru desfacerea contractelor de muncă. Ca atare, războiul de la TOP continuă. /P.6

LOTO 5 februarie

6/49	14, 16, 33, 19, 17, 49
Noroc	8113070
Super Noroc	801733
5/40	9, 24, 19, 30, 16, 11
Joker	8, 30, 9, 27, 17 + 13
Noroc Plus	114276

Migratie

Numărul românilor care au migrat din mediu urban spre mediul rural.

	nr.
2005	80732
2006	93924
2007	118237
2008	124828
2009	96513
2010	133052

Grafica: Jurnal arădean Sursa: INS

Judecată pe codul vechi FOTO: JA

Niciun proces pe noul cod civil

ARAD. Noul Cod Civil a intrat în vigoare la 1 octombrie 2011, însă, până acum, la Arad, niciun proces nu s-a judecat după acesta. La instanţe se judecă încă pe vechiul cod. /P.6

Liber, încă un an, la taxa auto

ARAD. Amânarea aplicării taxei de poluare la autovehicule a fost publicată în Monitorul Oficial şi a intrat în vigoare. Autovehiculele înmatriculate înainte de 2007 mai pot fi vândute şi în 2012 fără a se achita taxa auto. /P.4

În comă alcoolică la doar 14 ani

ARAD. Dovadă că băutura nu este o experienţă plăcută pentru cei mici, un copil de 14 ani din Felnac, care abia şi-a luat buletinul, a ajuns de la chef direct la spital şi nu oricum ci în comă alcoolică. Tânărul s-a trezit din beţie abia spre dimineaţă când a şi plecat de la Spitalul Judeţean Arad. /P.6

Săli de sport în două puncte termice

Primăria propune transformarea a două puncte termice abandonate, din Vlaicu, în două săli de sport.

ARAD. Primăria Arad are de gând să transforme unele puncte termice abandonate în săli de sport. Propunerea se va regăsi luni pe masa aleşilor locali. Un proiect de hotărâre ce va sta pe masa de vot a aleşilor vorbeşte de „preluarea construcţiilor şi a terenului aferent în care au funcţionat două puncte termice dezafectate din patrimoniul S.C. CET Hidrocarburi S.A. în domeniul public al Municipiului". Un al doilea, pus pe lista de vot, propune aprobarea documentaţiei de avizare a lucrărilor de intervenţie (DALI) pentru obiectivul de investiţie „reabilitarea clădirii punctului termic Vlaicu şi schimbarea funcţiunii în sală de sport". În primul proiect, Primăria indică faptul că „în vederea amenajării unor săli de sport, se preiau cu plată, din patrimoniul S.C. C.E.T. Hidrocarburi S.A. Arad, în domeniul public al municipiului Arad şi în administrarea Consiliului Local al Municipiului Arad, construcţiile şi terenul aferent în care au funcţionat două puncte termice dezafectate", suma pusă la bătaie fiind de 14.424,14 lei. Oficiul de cadastru şi publicitate imobiliară va primi, în cazul în care proiectul va trece, solicitarea de radiere a dreptului de proprietate al SC CET Hidrocarburi asupra construcţiilor şi terenului în cauză şi intabularea dreptului de proprietate publică al Municipiului. Ţintele Primărie: punctul termic 2/1 Vlaicu, de pe strada Obedenaru, Bl. X4, şi punctul termic 1 Vlaicu de pe str. Predeal. /P.6

Paradisul din Antalya FOTO: FAN

Ca o echipă care se respectă

ARAD. În perioada 9-19 februarie, UTA va efectua un al doilea cantonament al iernii, de data aceasta în Antalya. Decizia conducătorilor clubului a fost una forţată de vremea friguroasă şi terenurile acoperite cu zăpadă. /P.7

EXPOZIŢIE
Adevărate locuri magice au fost create în weekend la Expo Internaţional de către firmele ce au participat la târgul Petreceri de Vis. Târgul a fost dedicat celor ce sunt pe punctul de a se căsători sau doresc să găsească cea mai elegantă şi rafinată soluţie pentru o petrecere deosebită.

FOTO: A.P.

12026
9 771222 594011

Remember: 6 februarie

1793 A murit dramaturgul Carlo Goldoni (n. 1707)

1891 S-a născut poetul Adrian Maniu (d. 1968)

1897 S-a născut Alberto Cavalcanti, regizor brazilian

1899 S-a născut Ramon Novarro, actor (d. 1968)

1908 S-a născut, scriitorul Geo Bogza (d. 1993)

1911 S-a născut Ronald Reagan, președinte al SUA (d. 2004)

1918 A murit Gustav Klimt, pictor austriac (n. 1862)

1920 A murit cărturarul și omul politic Dimitrie C. Sturdza-Scheianu (n. 1839)

1933 S-a născut Sorin Holban, prozator și poet (d. 2004)

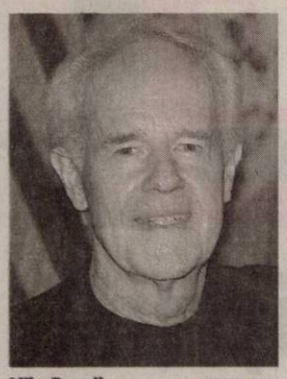

Mike Farrell FOTO: FAN

1939 S-a născut Mike Farrell, actor american

1945 S-a născut Bob Marley, celebru cântăreț de muzică reggae (d. 1981)

1950 S-a născut Natalie Cole, cântăreață de muzică

1962 S-a născut Axl Rose, membru al trupei Guns n' Roses

COMENZI TAXI

ALFA PLUS 949; 349.349; **TAXI ALFA** 945; 22.88.88; 25.25.26; 0723-200.301; 0745-50.60.70; **TAXI ARAD** 940; 0722-755.440; 0740-252.101; **STAR** 212.222; 0722-361.011; **FAVORIT** 281.111; 0740-083.333; **EUROPA** 275.555; 0723-677.555; 0744-828.163;

Telefoane utile

☎ INFORMATII TELEFONICE: 118.932; ☎ ROBOT: 1958; ☎ APEL UNIC DE URGENTA (SALVARE, POLITIE, Pompieri): 112; ☎ PRIMARIA MUNICIPIULUI ARAD: Program de relatii cu publicul (camera 5) luni-vineri între orele 8-20. Tel.: 0257/284.744; tel. centrala: 0257//281.850; ☎ S.C. E.ON GAZ ROMÂNIA - Sucursala Arad - Dispecerat si interventie telefon: 0357//403.321; ☎ DERANJAMENTE CURENT ELECTRIC: 0257/929; ☎ INFORMATII CFR: 0257//231.777;

Sudoku

ÎNCEPĂTORI

REGULI: În fiecare bloc sunt câteva cifre între 1 și 9, stabilite dinainte. Acestea trebuie completate cu cifrele lipsă, în așa fel încât fiecare număr să figureze o singură dată. De asemenea, cifrele de la 1 la 9 trebuie să figureze o singură dată atât pe rândurile orizontale cât și pe coloanele verticale ale celor nouă blocuri luate împreună.

			4	5	1	3		7
			9			4	1	5
		4		6	3			
9	4						5	
8		6		1		9		
7		5			9	8		
6	3			8	7			9
	8		1					2
4	7					1	8	6

AVANSAȚI

	6	9		1				
1								9
5			7		6			1
		3			1		6	
2					5	8		
		5	4	2				
				4		2		
			1					8
	7	8	5				9	

Soluțiile jocurilor din numărul precedent:

ÎNCEPĂTORI

2	9	6	8	1	4	5	7	3
8	7	4	5	2	3	1	9	6
1	5	3	6	7	9	4	2	8
7	4	8	2	9	1	6	3	5
5	3	2	7	8	6	9	1	4
6	1	9	3	4	5	7	8	2
9	2	7	4	6	8	3	5	1
4	8	5	1	3	7	2	6	9
3	6	1	9	5	2	8	4	7

AVANSAȚI

1	5	4	2	9	6	3	8	7
8	3	7	4	1	5	6	2	9
6	2	9	8	7	3	1	5	4
2	7	8	3	6	1	9	4	5
4	6	1	5	2	9	8	7	3
5	9	3	7	8	4	2	6	1
3	8	2	1	4	7	5	9	6
7	1	6	9	5	2	4	3	8
7	1	5	6	3	8	7	1	2

UNDE MERGEM în Arad

Cinema

CINEMA CITY ATRIUM

- **Alvin și veverițele 3,** ora 13:00
- **Avem un zoo!**, orele 13:30, 16:00, 18:30, 21:00
- **Contrabanda,** orele 17:00, 19:20, 21:40
- **Dreptate la înălțime,** orele 13:50, 16:00, 18:10, 20:20, 22:30
- **Fata cu un dragon tatuat,** ora 14:50
- **Happy Feet 2 - 3D dublat,** orele 14:10, 16:15
- **Happy Feet 2 - 3D subtitrat,** ora 17:40
- **Haywire: Cursa pentru supraviețuire,** orele 13:40, 15:40, 17:40, 19:40, 21:40
- **J. Edgar,** orele 18:50, 21:30
- **Jack și Jill,** orele 17:50, 20:00, 22:00
- **Justitie pe cont propriu,** ora 14:50
- **Lumea de dincolo:** Trezirea la viață 3D, orele 14:00, 18:40, 20:40, 22:40
- **Misionarul războinic,** ora 21:50

Citire apometre

Luni, 06 februarie 2012. Vântului, Pașcani, Nucului, T. Păcăteanu, E. Monția, Bobocilor, Steagului, Clopotului, P-ța Obor, Tarafului, Cobzei, N. Lenau, Flacăra, S.Secula, Ghe. Sion, C-tin Gurban, Berzei, P-ța Eroilor, Banatului, Memorandului, Spartacus, V. Pârvan, I. Minea, V. Bogrea, Densușeanu, Corabiei, A. Endre, I. Lengyel, Renașterii, Marginei, Lalelelor, Bujor, Adrian, Crinului, Fabius, calea 6 Vânători, Dobrogea, Siret, Crișului, Ovidiu, Arțarului, Sălcuța, Cedrului, Buciumului, Câmpul Liniștii, C. Porumbescu, Țepeș Vodă, Paltinului, V. Hugo, Toamnei, Fulgerului, Călărașilor, Dorului, Foișor, Ursului, Fragilor, Ștefan Luchian, Brezoianu, Stupilor, Plopilor, T. Andreica, Secerei, Făt Frumos, T. Corcheș, Grozăvești, Fagului, Măgurele, Zambilelor, A. Pann, I. Creangă, Păcurarilor, G-ral Doda, Grădinarilor, Codrului, Bogdan Voievod, I. Câmpineanu, Baba Novac, C. Brâncoveanu, Școalei, Obedenaru, V. Conta, Bucegi, Libertății, Țebei, Rotarilor, C. Brâncuși, Maramureș.

Marți, 07 februarie 2012. T. Păcăteanu, E. Monția, Bobocilor, Pescăruș, Clopotului, p-ța Obor, Tarafului, Cobzei, N. Lenau, Flacăra, S. Secula, G. Sion, C. Gurban, Berzei, P-ța Eroilor, Banatului, Memorandului, Spartacus, V. Pârvan, I. Minea, V. Bogrea, N. Densușeanu, Corabiei, Cetății, Diogene, Părului, Micșunelelor, Gladiator, Pompei, Hector, Marte, Troiei, Cezar, Santinelei, Infanteriei, Prutului, Podgoriei, Crizantemelor, Caraiman, Zoe, Amurgului, Constanța, Junilor, Păuliș, Șiriei, Vișinului, Calea 6 Vânători, Dobrogea, Siret, Crișului, Arțarului, Ovidiu, Sălcuța, Cedrului, Buciumului, Câmpul Liniștii, C. Porumbescu, Țepeș Vodă, Paltinului, V. Hugo, Toamnei, Fulgerului, Călărașilor, Dorului, Foișor, Ursului, Moldovei, Bucovinei, T. Arpad, Cireșoaiei, Negoi, Corbului, Fântânii, Concordiei, Nouă, Faurilor, Laptelui, Ș. Tenețchi, Călțunaș, Alexandru cel Bun, Grădinarilor, G-ral Doda, Corbului, Bogdan Voievod, I. Câmpineanu, P. Maior, București, Mălin Tiberiu, Sânzâienelor, Câmpeni, Veneția, Libertății, Țebei, Rotarilor, C. Brâncuși, Maramureș, Poetului.

Horoscop

BERBECUL (III.21.-IV.20.)
Nu este o zi bună pentru investiții sau pentru afaceri. În cursul dimineții primiți o veste de la o rudă apropiată, care vă schimbă planurile în legătură cu o călătorie.

TAURUL (IV.21.-V.20.)
Astăzi nu este recomandabil să vă asumați noi responsabilități la locul de muncă. Amânați deciziile importante și păstrați-vă calmul în discuțiile cu colegii! Situația financiară este destul de bună, dar simțul practic este redus.

GEMENII (V.21.-VI.21.)
Grijile pe care vi le faceți nu sunt justificate. Aveți șanse reale de reușită, atât pe plan social, cât și sentimental. Nervozitatea pe care o resimțiți se datorează oboselii acumulate. Ocupați-vă de activități de rutină.

RACUL (VI.22.-VII.22.)
Sunteți cam confuz și s-ar putea să nu-i înțelegeți corect pe cei din jur. Se pare că nici intuiția nu vă ajută astăzi, dar vă puteți baza pe sfaturile unei rude mai în vârstă.

LEUL (VII.23.-VIII.23.)
Nu sunteți în formă și nu vă simțiți în stare să terminați o lucrare importantă. Vă recomandăm să nu vă asumați noi responsabilități, pentru că riscați să vă irosiți energia.

FECIOARA (VIII.24.-IX.23.)
În prima parte a zilei, o cunoștință vă solicită sprijinul într-o problemă de afaceri, de pe urma căreia veți avea de câștigat și dumneavoastră pe plan financiar.

BALANȚA (IX.24.-X.23.)
O rudă mai în vârstă vă ajută să luați o decizie importantă în privința relațiilor sentimentale. Simțul practic nu vă ajută astăzi, dar vă puteți baza pe sprijinul familiei și al prietenilor.

SCORPIONUL (X.24.-XI.22.)
Se pare că traversați o perioadă în care lipsa banilor vă neliniștește. În prima parte a zilei, nu este exclus să întâmpinați dificultăți la locul de muncă. Colegii și șefii vă înțeleg și vă ajută.

SĂGETĂTORUL (XI.23.-XII.21.)
Un prieten vă propune să vă asociați într-o afacere. Vă sfătuim să nu luați o decizie astăzi, pentru că riscați să nu fie cea mai bună. Relațiile sentimentale decurg foarte bine. Petreceți o seară romantică în compania partenerului.

CAPRICORNUL (XII.22.-I.20.)
Ar fi bine să nu vă faceți un program strict, pentru că veți fi nevoit să-l schimbați de câteva ori pe parcursul zilei. Faceți mai multe drumuri scurte în interesul familiei.

VĂRSĂTORUL (I.21.-II.20.)
În cursul dimineții s-ar putea să fiți cam confuz. Vă sfătuim să lăsați afacerile pe mâine, oricât ar părea de urgente, altfel riscați să luați decizii greșite, cu consecințe grave

PEȘTII (II.21.-III.20.)
În prima parte a zilei nu vă reușește mai nimic și simțiți că vă irosiți energia. Prietenii și familia vă înțeleg și vă ajută. Vă sfătuim să fiți prudent și să nu refuzați ajutorul oferit.

Sănătate

- **CABINET GINECOLOGIC:** Cabinet ginecologic Arad, B-dul Decebal 11 (lângă Hotel Aradul), chiuretaj medicamentos, eco 4 D, test PAP. TEL: 0770823850, 0723643581
- **NOU! Policlinica Dr. Turcin,** Str. Eftimie Murgu nr. 67, pune la dispoziția dvs. servicii de cardiologie dotat cu aparatură de ultimă generație, consultații în contract cu CSAS, EKG computerizat, ecografie cardiacă la cele mai avantajoase prețuri; de dermatologie, pediatrie și medicină internă. **Tel: 0257/285510, www.policlinica-turcin.ro**

Piețe -târguri luni

Astăzi este zi de piață la Curtici, Nădlac, Bocsig, Gurahonț, Moneasa, Pilu, Vladimirescu. Tot astăzi se organizează târg săptămânal la Gurahonț și Bârzava.

Mâine, marți, este zi de piață la Sebiș, Almaș, Apateu, Semlac, Sântana, Șilindia, Vârfurile.

Dobânzile bancare în vigoare la 03.02.2012

DENUMIREA BĂNCII	SUMA MINIMĂ (RON)		DOBÂNDA (% PE AN)											
			PERSOANE FIZICE						PERSOANE JURIDICE					
	PERSOANE FIZICE	PERSOANE JURIDICE	LA VEDERE	PE TERMEN DE (LUNI)					LA VEDERE	PE TERMEN DE (LUNI)				
				1	2	3	6	9	12		1	2	3	6	9	12
BCR	100	1000	0,25	6	6,10	6,20	6,30	6,40	6,50	0,25	6	6,10	6,20	6,30	6,10	6,50
BRD	1000	10.000	0,25	5,75	-	6	6,25	-	6,25	0,25	4,75	-	5	5,25	-	5,25
Intesa Sanpaolo Bank	100	5000	0,1	6,50	6,75	7	7	7	6,75	0,1	6,50	6,75	7,00	7,00	7,00	6,75
B. Transilvania	100	2500	0,15	6,25	-	6,50	6,50	7,00	7,50	0,15	6,25	-	6,50	6,50	7,00	7,50
BancPost	500	5000	0,15	7		7,5	7	-	7,3	1	6,5	-	7,10	7,35	-	7,55
Raiffeisen	4000	1000	0,25	5,75	-	6,00	6,20	-	6,35	0,25	4,75	-	4,80	5,60	-	5,75
B. Coop. Mureșul	30	200	0,1	5	-	6	6,5	7	7	0,1	5	-	6	6,5	7	7

aradjob.ro

Vremea

Luni, 6 februarie

www.aradon.ro

-10° LA ORA 6 — La ora 6.00, temperaturile se vor situa între -10 și -7 grade. Vântul va sufla cu 14 km/h.

-7° LA ORA 18 — temperaturile se vor situa între -6 și -7 grade. Vântul va sufla cu 14 km/h, dinspre N.

Ziua precedentă

Arad	-14 -12°C	Umiditate:	92%
Lipova	-15 -12°C	Presiune:	1030.14mb
Chișineu-Criș	-14 -12°C	Precipitații:	20%
Săvârșin	-15 -12°C	Vânt:	8 Km/h
Sebiș	-14 -12°C	Direcție vânt:	NW

Soarele

Răsare: 7:54
Apune: 17:47

Azi

Temperaturile se vor situa între -10 și -7 grade. Vântul va sufla cu 14 km/h, dinspre N.

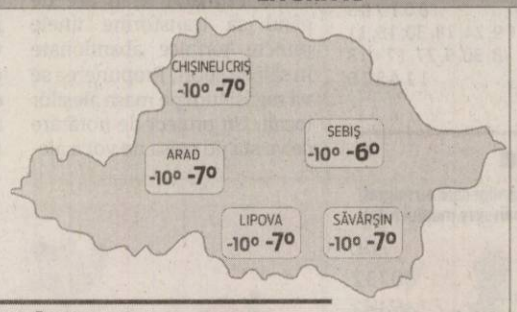

FAZELE LUNII

24. 12. | 1. 01. | 9. 01. | 17. 01.

LUNI	MARȚI	MIERCURI	JOI
-9° -7°	-13° 2°	-14° -3°	-17° -6°
Moderat ninsoare	Moderat ninsoare	Ploaie înghețată	Parțial înnorat

Calendar

Biserica ortodoxă: Sfinții Varsanufie cel Mare; Ioan Profetul, Vucol și Fotie
Biserica greco-catolică: Sf. ep. Vucol al Smirnei; Sf. m. Iulian
Biserica romano-catolică: Ss. Paul Miki și îns., m. ; Doroteea, m.

Prognoză pentru trei zile

Temperaturile minime vor fi cuprinse între -17 și -9 grade, iar cele maxime între -7 și 2 grade.

Temp.minime: -17--9° C
Temp.maxime: -7-2° C

JURNAL ARĂDEAN
B-dul Revoluției nr. 62, Arad
BRAT Auditat de BRAT
Reclamații difuzare: 0257/212.032

Director editor: Mircea Țișcă (8427)
Secretariat: 0257.281802 (centrala), fax - 0257.212.012
Șef departament difuzare: Carmen Csordas
Marea publicitate: 0257.280904; Mica publicitate: 0257.210775
Tiparul executat la: SC inform Media SRL, Calea Torontalului, DN 6, km 5,7, Timișoara

Redactor șef: Adriana Barbu (8416) Responsabil de număr: Gabriela Groza
Secretar general de redacție: Gabriela Groza (8423); Departamente: Eveniment: Simona Butaru, Monica Ardelean (8405), Alin Gherasim (8417), Ioana Costaș (8414), Valentin Goran (8412); Politic: Simion Todoca (8434); Economic: Andreea Pintea (8415); Cultură, Învățământ: Vasile Filip (8421); Social: Diana Duțu (8413); Sport: Daniel Scridon (8424), Leo Sfâra (8422);
Tehnoredactare: Ghizela Șerban (8409)
REDACȚIE: tel. 0257.281802 (centrala); fax 0257.212.012, 0257.228.592; e-mail:redactia.jurnalaradean@informmedia. ro, adevaruldearad@informmedia.ro, publicitate.jurnalaradean@informmedia.ro, publicitate.adevarul@informmedia.ro

Aradul, împotmolit în zăpadă FOTO: A.P.

Aradul, înghiţit de zăpadă

Drumuri de netraversat, mormane de zăpadă în loc de parcări, trenuri anulate, localităţi aproape izolate şi o avertizare prelungită.

ARAD. Potrivit vicepreşedintelui CJA, duminică de dimineaţă, când ninsoarea s-a oprit pe raza judeţului Arad, nu erau drumuri blocate sau localităţi izolate, însă se circula încă în condiţii de iarnă (cu cel mult 40 km/h). „În judeţul Arad se circulă cu dificultate, în condiţii de iarnă, dar nu sunt probleme majore. S-a intervenit încă de vineri dimineaţa cu utilajele de deszăpezire pe drumurile judeţene şi pe cele din centrul comunelor, acolo unde administraţia locală nu a putut face faţă. Utilajele au ajuns sâmbătă chiar şi în zonele dificile din judeţ, unde au existat probleme, mai exact în localităţile Cuvesdia (Şistarovăţ) şi Bruznic (comuna Ususău)", a precizat duminică Cristian Drăgan, vicepreşedinte CJA.

Pe raza judeţului, s-a acţionat continuu cu 27 de utilaje pe cei 850 de km de drum. Şi a fost ceva de muncă, căci potrivit vicelui Drăgan, grosimea stratului de zăpadă „a atins şi peste 70 de centimetri, în special în zona de nord a judeţului". Întreg personalul operativ este prezent la intervenţii, mai susţine Drăgan, care contabiliza la momentul declaraţiilor 35 de ore fără somn.

Cum vremea nu se anunţă bună, iar ninsoarea se va porni se pare, din nou, luni după-masa, administraţia judeţeană a dispus suplimentarea cantităţilor de material antiderapant. Nu doar CJA a cerut suplimentare, ci şi Prefectura Arad. Aceasta a solicitat sâmbătă Serviciului Judeţean de Ambulanţă suplimentarea personalului de serviciu şi a numărului de autospeciale, în ultimele ore numărul socilitărilor crescând uşor. „Ambulanţele ajung destul de greu la solicitările pe care le au atât în municipiu, cât şi în judeţ, din cauza stratului mare de zăpadă. Suplimentarea ambulanţelor are rol de a scurta timpii de sosire la cazuri", a declarat Călin Bibarţ.

Reprezentanţii Serviciului Judeţean de Ambulanţă Arad afirmă că în mod obişnuit lucrează cu 15 maşini dar că au mai adus o echipă pentru a opera pe o altă maşină disponibilă. În ultimele 24 de ore, la Ambulanţa, au fost înregistrate aproximativ 130 de intervenţii, cu zece la sută mai multe faţă de zilele obişnuite.

Fără TIR-uri în oraş

În municipiu s-a intervenit conform priorităţilor stabilite (pe poduri, pasaje dar şi pe arterele principale şi în intersecţii) cu clorură de calciu, în fiecare zi de la 04:00, dar tot degeaba. Temperaturile foarte scăzute au redus mult eficienţa clorurii, aşa că a fost nevoie de intervenţia constantă a utilajelor dotate cu pluguri de zăpadă. Doar duminică la amiază clorura de calciu a eliberat Bulevardul Revoluţiei şi podurile de zăpadă.

S-a luat chiar şi măsura interzicerii accesului TIR-urilor în municipiu, pentru a evita blocarea şoselelor, însă din cartiere tot a fost aproape imposibil de ieşit fără ajutorul vecinilor. **JA- A.B.D.**

Probleme şi pe drumurile naţionale

Nici pe drumurile naţionale nu a fost uşor în acese zile. În special în zona localităţilor Vârfurile, Ioneşti, Groşi, Şimand, unde potrivit informaţiilor afişate pe site-ul CNADR, pe anumite porţiuni „este zăpadă afânată de 1 cm". Se circulă şi acum în condiţii de iarnă pe toate drumurile naţionale (DN7, DN69, DN76, DN79) care traversează Aradul. Au fost scoase pe teren 22 de utilaje de dezăpezire aparţinând CNADR-ului.

Permanenţă la primării în judeţ

ARAD. Călin Bibarţ, prefectul Aradului, a instituit şi serviciul de permanenţă la toate primăriile din judeţ, precum şi la sediul Prefecturii Arad. „Am luat această decizie pentru a ne asigura că persoanele afectate de vremea de afară au unde să apeleze pentru a cere ajutor 24 de ore din 24.

Am cerut tuturor primarilor ca în permanenţă să există o persoană la fiecare primărie, în cazul în care intervin situaţii deosebite", afirmă prefectul Călin Bibarţ. În ultima săptămână au fost înregistrate un număr de 32 de cazuri sociale şi hipotermii care au necesitat transportul cu ambulanţa. În acelaşi interval de timp, la sediul Unităţii de Primiri Urgenţe Arad au fost asistate un număr de 717 persoane. **JA-M.A.**

Tot fără amenzi la spiritul civic

ARAD. Poliţia Locală Arad a facut apel la spiritul civic al arădenilor pentru a curăţa zăpada din faţa casei sau a spaţiilor comerciale, iar parcarea autovehiculelor pe partea carosabilă să se facă astfel încât să nu împiedice intervenţia utilajelor de deszăpezire. Degeaba, la apelul autorităţilor, puţini arădeni, patroni de firme sau angajaţi ai unităţilor publice au dovedit că au spirit civic până la capăt. Cu toate acestea, Poliţia Locală s-a ferit să împartă pe amenzi. „Agenţii noştrii s-au deplasat sistematic în cursul week-endului pe teren şi au văzut că unii arădeni s-au conformat, curăţând trotuarele şi aleile. Recomandăm ca această activitate să continue pentru binele tuturor", a declarat Nicoleta Belean, purtătoarea de cuvânt a Poliţiei Locale Arad. **JA – V.G.**

Imagine de la locul accidentului FOTO JA

Înfipt cu maşina în Mureş

ARAD. Gheaţa i-a aruncat în Mureş, şi tot gheaţa le-a salvat viaţile. Trei tineri (doi băieţi şi o fată) se întorceau de la o petrecere, sâmbătă dimineaţa, şi au decis, nu se ştie de ce să intre cu maşina pe malul îngust al Mureşului, mai precis pe fâşia de vreun metru jumate, dintre digul de beton şi apă. Era cât pe ce ca decizia să le fie fatală. Din cauza gheţii de pe drum, şoferul nu a putut stăpâni maşina, marca Audi, iar autoturismul a căzut cu botul în apă, undeva în dreptul Hotelului Parc.

Din fericire pentru ei, bolidul s-a oprit în gheaţa, de data asta salvatoare, de la mal, iar tinerii au reuşit să iasă teferi, zgribuliţi, dar în viaţă. După câteva ore, maşina a fost scoasă cu ajutorul unei macarale şi readusă pe un teren ceva mai solid. **JA-M.A**

Trenuri anulate în judeţ

ARAD. Reprezentanţii Prefecturii Arad susţin că duminică, 5 februarie, o serie de curse de tren au fost anulate din cauza condiţiilor meteo (peste 40 în toată ţara). La nivelul judeţului Arad sunt anulate următoarele curse de călători: Arad-Nădab (nr. tren 3111); Nădab-Arad (nr. tren 3728), Curtici-Arad (nr. tren 2202), Radna-Timişoara N (nr. tren 2231) şi Radna-Arad (nr. Tren 2371). **JA- A.B.D.**

Zăpada nu încuie astăzi şcolile, dar închide ochii

ARAD. Nici o şcoală nu va fi închisă luni dimineaţa în judeţ, ne-a asigurat duminică şeful Inspectoratului Şcolar Judeţean, Mirela Aldescu. Totuşi, unităţile de învăţământ, profesorii, directorii vor arăta îngăduinţă faţă de copiii care nu vor putea ajunge la clasă din cauza drumurilor, cel puţin la primele ore, dar şi faţă de profesorii navetişti care vor putea fi înlocuiţi în această perioadă.

În cazul în care transportul copiilor de la localităţile de domiciliu până la şcoală se va face greoi şi cu riscuri, recomandarea pentru părinţi ar putea fi să nu-i trimită pe cei mici la şcoală. ISJ le cere, însă, directorilor unităţilor de învăţământ să ţină strâns legătura cu primarii din localităţi pentru a afla care este starea drumurilor din zonă, care sunt practicabile, pentru a nu pune în pericol viaţa şi siguranţa elevilor. Nici profesorii navetişti nu sunt uitaţi, aceştia urmând a fi înlocuiţi, dacă condiţiile o impun, de către celelalte cadre didactice.

Situaţia s-ar putea schimba radical şi în şcoli dacă ninsorile vor continua până miercuri iar drumurile vor fi închise. **JA- M.A, A.B.D**

Nisip pentru drumuri

ARAD. Vicepreşedintele CJA, Cristian Drăgan, a făcut duminică după-masa încă un tur de forţă pe drumurile din judeţ, prima zonă vizitată fiind Lipova-Săvârşin, cea de a doua Sebiş-Moneasa. Drăgan susţine că drumurile sunt circulabile, că sunt acoperite acum cu un strat de zăpadă bătătorit deci se poate circula cu până la 70-80 km/h şi că nu mai e prezent stratul de zăpadă fărâmiţat. Totuşi, pentru că încă fulguieşte pe anumite porţiuni şi pentru că temperaturile sunt sub - 11 grade, a propus să se intervină în continuare cu nisip, nu cu sare, şi să se intre, pe alocuri, cu lama. **JA – A.B.D.**

Comunicat,

Ca urmare a condiţiilor meteorologice din ultimele ore, SC Polaris M Holding SRL a intervenit pentru a asigura un trafic rutier corespunzător pe toate străzile din municipiul Arad. Începând cu ora 3.00 se intervine cu 7 utilaje de deszăpezire corespunzătoare, folosind material antiderapant compus din sare şi clorură de calciu. Utilajele folosite au capacităţi de 9 mc ceea ce conferă, spre deosebire de anii anteriori, o autonomie mult mai mare a acestora.

În conformitate cu hotărârea Consiliului Local Municipal, s-a intervenit cu prioritate pe principalele artere de circulaţie, în marile intersecţii dar şi la principalele intrări în municipiul Arad. În orele următoare se va interveni şi pe străzile secundare şi în cartiere astfel încât traficul rutier să nu fie afectat.

Cu această ocazie, facem apel tuturor participanţilor la trafic să circule corespunzător şi să permită intervenţia utilajelor de deszăpezire.

Menţionăm că SC Polaris M Holding SRL a deschis un dispecerat care funcţionează 24 de ore din 24 la care pot fi sesizate eventualele disfuncţionalităţi în trafic. Numărul de telefon este 0728281730.

Conducerea SC Polaris M Holding SRL

(753154)

Durere? Hemoroizi?

Tratament modern fără operatie!

Tratamentul RBL + Infrared Coagulation considerat cel mai eficient pe plan mondial !!!

10% reducere la tratament pentru pensionari

Varice?Ulcer Varicos?
Răni deschise?Picior Diabetic?

Tratament revoluţionar prin Terapia Hidroactivă - tehnologie germană!

Dermato-Venerologie

- Depistarea cancerului cu Dermatoscopul Digital
- Tratament pentru acnee şi psoriazis (PUVA-UVA)
- Tratament împotriva căderii părului - Crioterapie
- Depistarea alergiilor prin PATCH-TESTARE
- Boli Venerice - Depistare şi Tratament
- Eliminarea aluniţelor, negilor prin Radiofrecvenţă

Arad: 0257 213 888

LaurusMedical clinics

www.laurusmedical.ro

(490728)

EUROCONSULT smart's partner

EUROCONSULT S.P.R.L. - lichidator judiciar al S.C. Octavian Impex S.R.L.

VINDE PRIN LICITAŢIE PUBLICĂ

1. IMOBIL CU DESTINAŢIE MULTIPLĂ
PREŢ : 122.250 euro + TVA
Teren - 9585 mp

Situat în Dezna, Str. Avram Iancu, FN, Judeţul Arad, înscris în CF NR. 300064 al localităţii Dezna, nr.top.75.1015/2.

Licitaţia se ţine în data de 08.02.2012 orele 14.00 la sediul EUROCONSULT SPRL Arad, str. Ioan Georgescu nr. 4 A. În caz de neadjudecare licitaţia se va repeta, în aceleaşi condiţii, în data de, 15.02.2012, 22.02.2012, 29.02.2012 la ora 14.00.
Înscrierea la licitaţie se face până în 07.02.2012, 14.02.2012, 21.02.2012, 28.02.2012 ora 14.00.
Cei care doresc să participe la licitaţie trebuie să achite garanţia de participare, care este 10% din valoarea bunului/bunurilor.
Informaţii privind condiţiile de participare la licitaţii şi caietele de sarcini se pot obţine la sediul EUROCONSULT SPRL ARAD 310087 Ion Georgescu nr. 4 A.
Tel. 0257-257143; 0357-100143; 0722-453473. E-mail : office@euroconsult.ro

(753026)

Reglementări la taxa auto

Amânarea aplicării unor prevederi ale taxei de poluare a intrat în vigoare după ce ordonanţa a fost publicată în Monitor.

Transcrierea autovehiculelor se va face fără plata taxei auto FOTO: JA

ARAD. Ordonanța de Urgență privind suspendarea aplicării unor dispoziții ale Legii 9/2012 privind taxa pentru emisiile poluante provenite de la autovehicule, a fost publicată în Monitorul Oficial. „Actul normativ aduce o serie de precizări, precum: suspendarea, pe perioada 31.01.2012 - 01.01.2013 a prevederilor referitoare la calculul și plata taxei pentru emisiile poluante provenite de la autovehicule datorată în cazul primei transcrieri a dreptului de proprietate în România a unui autovehicul rulat. Se înlătură astfel restricțiile la vânzarea autovehiculelor înmatriculate în România înainte de 01 ianuarie 2007. De asemenea, se aplică și o suspendare implicită, pe aceeași perioadă, a prevederilor privind solicitarea de către contribuabil și eliberarea de către Administrația Finanțelor Publice a unei adeverințe prin care se atestă restituirea/nerestituirea taxei de poluare/taxei speciale pentru un autovehicul înmatriculat după 1 ianuarie 2007 până la intrare în vigoare a Legii 9/2012", a explicat Marius Drăgănescu, director executiv DGFP Arad. Așadar, în cazul în care se solicită prima transcriere a dreptului de proprietate în România, pentru un autovehicul înmatriculat după 1 ianuarie 2007, cumpărătorul nu mai trebuie să solicite niciun document de la Fisc, ci doar să demareze procedurile de transcriere ca și până acum.

JA-A.P.

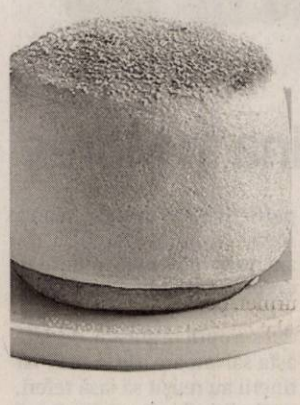

Rețeta zilei

Sufleu de smântână

INGREDIENTE: 4 ouă, 8 linguri zahăr, 1 lingură coajă rasă de lămâie, esență de vanilie, 100 ml smântână, 4 linguri făină.

MOD DE PREPARARE: Sufleu de smântână cu vanilie este un desert delicios și ușor. Se amestecă gălbenușurile cu zahărul, se adaugă esența, coaja de lămâie, smântână și făină. La sfârșit se încorporează ușor, albușurile bătute spumă. Se unge un vas termorezistent cu ulei și se tapetează cu făină, se toarnă aluatul și se coace în cuptor pe baie de aburi, aproximativ o oră. Primele 30 minute sufleul se coace acoperit cu capac după care acesta se îndepărtează. Se răstoarnă pe platou. **Poftă bună!**

Pentru mai multe rețete intră pe www.culinar.ro

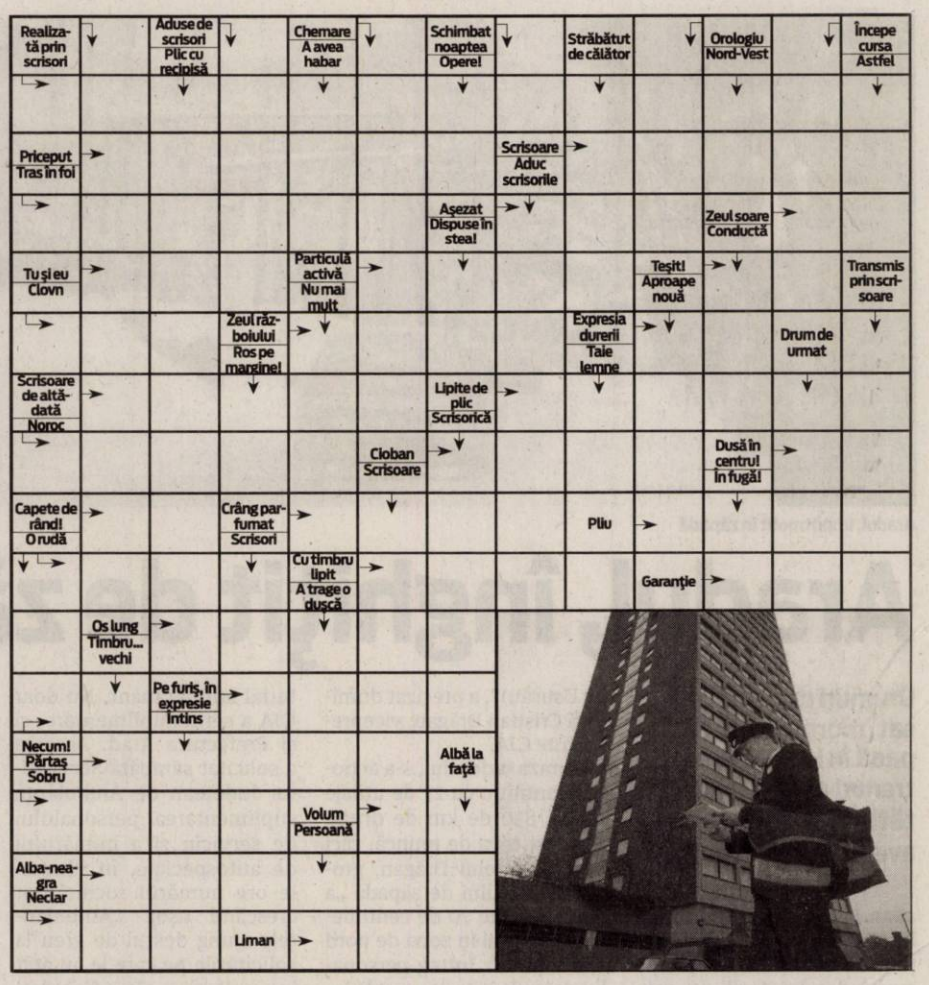

Întreruperi de curent

Marţi, 7 februarie 2012. În Municipiul Arad, h 8.30–12.30: Str. Mierlei, I. B. Deleanu, Boemiei, Salontei, Ivireanu, Bradului, Răzvan, Vidra, Hortensiei(p); h 11.30-16.30: Sere 6, SC Como Agro SRL - Calea Zimandului. În judeţ, h 8-16: Pecica (p); h 9-15: Temeşeşti, Săvârşin (p), Seleuş(p); h 9-16: Buteni(p); h 9-17: Şepreuş (p); h 9-17: Tălagiu(p), Ţărmure, Ioneşti, Chier(p), Ineu (Cartier Traian(p); h 10-15: Nădlac, Radna - str. Valea Mare.

www.aradon.ro

SOLUŢIA INTEGRAMEI DIN NUMĂRUL PRECEDENT

M – C – BIS – B – S – POSACI – MURAŢI – RARA – MORAL – V – BORS – MAC – GACI – CITRIC – IAURT – CAT – VERDE – NU – NIL – ZIARE – DO – GO – AU – SUTIT – T – SAMBA – NA – ERE – LIRA – LIA – GUST – E – CIUTA – UM – ETER – OA – AR – VACI – AT – RITURI – SEDATIV

SC DUMAGAS TRANSPORT S.A. cu sediul in Craiova, judetul Dolj, lider pe piata de transport si logistica in Romania si Europa de est, datorita expansiunii sale in domeniu, selecteaza in vederea angajarii personal corespunzator pentru postul de

CONDUCATOR AUTO categoria C+E :
- pentru transport marfa pe intern si in Europa.

Se ofera conditii de lucru intr-o echipa omogena de profesionisti si salariu atractiv.

Relatii la telefon: 0251/307601; 0728851670; 0729884644.
sau
la adresa de e-mail: transport@dumagas.ro
(648890)

S.C. DIALMA S.R.L ARAD,
Str. Campul Linistii 1, Telefon : 0257306034
ANGAJEAZA:
confectioneri la masini de cusut
tineri si tinere pentru invatarea meseriei de confectioner textil
ASIGURA: tichete de masa, bonus de prezenta transport de UTA - fabrica si retur, plata abonamentelor de transport
(748589)

S.C. ASTRA VAGOANE CĂLĂTORI S.A. - Arad
Angajează:
- ASISTENT MANAGER
- ECONOMIST
Cerințe: studii superioare economice și cunoașterea limbii engleze. Cv-urile în format european se vor trimite pe adresa de e-mail: monitorizaresistrategii@yahoo.com până la data de 15.02.2012. Informații la telefon: 0733-833.363
(738385)

Angajam
personal de paza pentru Lipova,
obligatoriu domiciliul in Lipova"
Telefon: 0740/072.687
(753236)

SCP TUDOR & ASOCIAȚII SPRL, Timișoara, str. Eugeniu de Savoya nr. 7, ap. 10, tel.: 0356-411552, fax 0256436672, administrator judiciar al SC Vizual Construct SRL, CUI 22754102, Arad, b-dul Revoluției, nr. 44, ap. 5, jud. Arad, J2/2093/2007, anunță creditorii societății că: termenul pentru înregistrarea cererii de admitere a creanțelor este 09.04.2012, termenul pentru verificarea creanțelor, întocmire, afișare și comunicare a tabelului preliminar al creanțelor este 07.05.2012, termenul pentru definitivarea tabelului de creante este 06.06.2012. Adunarea creditorilor va avea loc în data de 14.05.2012, ora 14.00, la sediul administratorului din Timișoara, str. Eugeniu de Savoya nr. 7, ap. 10 având ca ordine de zi: prezentarea situației debitorului; desemnarea comitetului creditorilor; confirmarea administratorului judiciar; diverse. Cererea de admitere a creanței, însoțită de documentele justificative, în două exemplare, va fi depusa la Tribunalul Arad la dosar 6520/108/2011, fiind timbrata corespunzator. Se citeaza administratorul Pacurariu Ovidiu Marius pentru a se prezenta la data de 13.02.2012, orele 11.30, la sediul administratorului judiciar in vederea predarii documentelor si a desemnarii administratorului special, sub sanctiunea decaderii.

ANUNȚ

SC **REMAT M.G.** SA cu sediul În Arad, str. Câmpul Liniștii, nr. 1, tel/fax. 0257281760, dorește să obțină autorizație de mediu pentru punctul de lucru din **FRUMUȘENI, FN**, unde se desfășoară activitățile de: Demontarea (dezasamblarea) mașinilor și echipamentelor scoase din uz pentru recuperarea materialelor - CAEN 3831, Colectarea deșeurilor nepericuloase – CAEN 3811, Colectarea deșeurilor periculoase – CAEN 3812, Tratarea și eliminarea deșeurilor nepericuloase – CAEN 3821, Tratarea și eliminarea deșeurilor periculoase – CAEN 3822, Recuperarea materialelor reciclabile sortate – CAEN 3832, Comerț cu ridicata a deșeurilor și resturilor – CAEN 4677, Transportul rutier de mărfuri – CAEN 4941, având ca principale faze ale procesului tehnologic următoarele: colectarea, transportul, sortarea, depozitarea temporară și prelucrarea în vederea livrării deșeurilor reciclabile metalice și nemetalice, diverse tipuri de acumulatori uzați, colectarea VSU, tratare DEEE.

Măsurile de protecție a factorilor de mediu:
Apă: decantoare, separatoare de produse petroliere.
Aer: -
Sol: Platforme betonate.
Gestiunea deșeurilor: containere, saci big-bag.
Observațiile publicului formulate în scris/ informațiile privind potențialul impact asupra mediului se depun/ pot fi consultate la sediul Agenției pentru Protecția Mediului Arad, Șplaiul Mureșului, FN, tel. 0257280996, 0257280331, în timp de zece zile lucrătoare după data publicării prezentului anunț.
(753032)

MUNICIPIUL ARAD
310130 Arad -România – Bd. Revoluției 75 – tel. +40-257-281850- fax +40-257-284744
www.primariaarad.ro – pma@primariaarad.ro
DIRECȚIA STRATEGII PUBLICE ȘI COMUNICARE
SERVICIUL RELAȚII CU PUBLICUL

ANUNȚ DEZBATERE PUBLICĂ

Primăria Municipiului Arad anunță organizarea dezbaterii publice având ca temă:

Proiect de hotărâre privind amenajarea și întreținerea spațiilor verzi din municipiul Arad – inițiativa primarului.

Dezbaterea va avea loc **miercuri, 08.02.2012**, de la **orele 16⁰⁰**, în **sala 60 a Palatului Administrativ**,

Cetățenii sunt invitați să își exprime părerea cu privire la acest proiect.
Toate recomandările formulate în cadrul dezbaterii vor fi înaintate Consiliului Local al Municipiului Arad.
Proiectul de hotărâre poate fi studiat la Serviciul Relații cu Publicul – camera 5 și pe site-ul Primăriei Arad la adresa www.primariaarad.ro
Informații suplimentare se pot obține la numărul de telefon 0257/281850, interior 303.
(753324)

ANUNȚ

S.C. SYLC CON TRANS S.R.L., titular al proiectului PUZ- "Zona de productie - Exploatare si prelucrare diabaz - Batuta II" din extravilanul localitatii Barzava, sat Batuta, F.N.,jud. Arad, anunta publicul interest asupra disponibilizarii proiectului de plan, finalizarii Raportului de mediu si Studiului de evaluare adecvata. Consultarea proiectului si a raportului de mediu se poate realiza la sediul societatii S.C. SYLC CON TRANS S.R.L. Arad, str. Tudor Vladimirescu nr.7, ap.3, zilnic intre orele 08,00-15,00. Comentariile si propunerile se vor transmite in scris la sediul proiectantului Str. Praporgescu, nr. 10, ap.2 si la sediul APM Arad, Splaiul Muresului, F.N., in termen de 45 zile calendaristice de la aparitia anuntului.
(739149)

AN NOU NOI POSIBILITĂȚI!
CONSULTANȚĂ GRATUITĂ.
2000 EU.....de la 22 EU/LUNĂ
5000 EU.....de la 57 EU/LUNĂ
10.000 EU.....de la 114 EU/LUNĂ
Activitatea noastră prevede organizarea și administrarea grupurilor de consumatori
ORAR : luni-vineri 9.00-17.00; sâmbătă-duminică : închis
Informații: WORLD INVEST HOLDING S.R.L.
ARAD BD. REVOLUȚIEI NR. 24, ET. 1, AP.12 ☎ 0357-411-415; 0772-221-204
H-6047981

Publicitate: 0257/210.775

aradjob.ro

RECLAME

INTERVIU JA. **Ioan Cristina, preşedintele PNL Arad**

„Noi vrem să conducem, nu să stăpânim!”

Cu Ioan Cristina, preşedintele Filialei Teritoriale PNL, co-preşedinte al USL Arad, despre alegeri şi proteste.

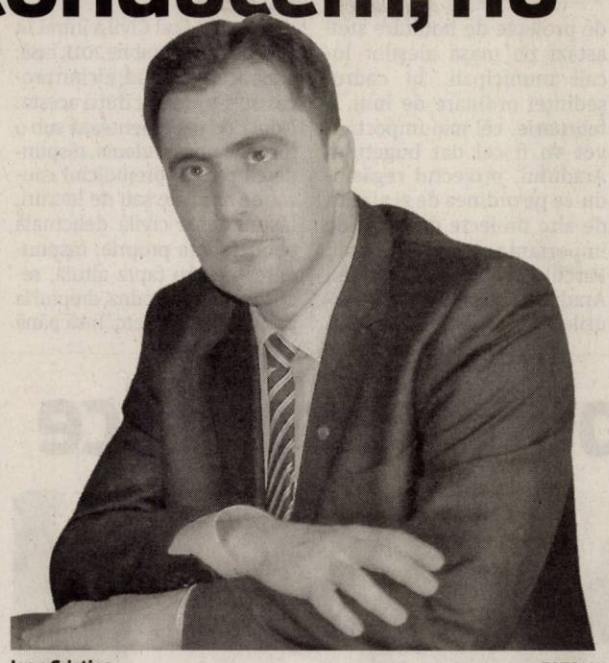

Ioan Cristina FOTO: JA

Domnule Ioan Cristina, conform deciziei Curţii Constituţionale, alegerile locale vor avea loc la termen...
Da, într-adevăr, alegerile locale vor avea loc la termen şi mă bucură această decizie a Curţii Constituţionale, care a arătat întregii ţări că reprezentanţii PD au încercat să tăvălească Constituţia numai pentru a-şi atinge ei scopurile mârşave. Au crezut că pot face orice, obsedaţi să rămână la putere şi să sugă în continuare şi ultima fărâmă de vlagă din ţara asta atât de încercată. Din fericire, vor ajunge la coşul de gunoi al istoriei!

Cum?
Simplu: prin vot. Cetăţenii îi vor trimite în uitare, acolo unde le este locul. Indiferent câte voturi vor fura, tot nu le vor fi suficiente. În plus, candidaţii lor nu mai prezintă credibilitate. Sunt oameni care nu-şi pot justifica averile, care au parvenit şi s-au îmbogăţiţi peste măsură, în timp ce au înfometat poporul.

Dar candidaţii dumneavoastră?
Candidaţii noştri vin să repare ceea ce au stricat aceşti impostori ajunşi la putere prin fraudă electorală şi prin inducerea în eroare a oamenilor de bună credinţă, prin păcălirea electoratului, ca să fiu mai concret. Vă asigur că avem oameni de calitate morală, integri, cu care să ieşim în competiţia electorală.

Nu v-aţi desemnat candidatul la şefia Consiliului Judeţean. Spuneaţi că aşteptaţi să vedeţi mai întâi pe cine desemnează PDL. Dar democrat-liberalii nu şi l-au desemnat încă.
Am spus asta într-un anumit context: pe atunci se credea că alegerile locale vor avea loc în noiembrie, comasate cu cele parlamentare. Deci, nu era nici o grabă să ne desemnăm candidatul. Acum, odată cu decizia salutară a Curţii Constituţionale, apele s-au limpezit şi ştim ce avem de făcut. Vom desemna candidatul până în martie şi vă asigur că vom câştiga funcţia de preşedinte al Consiliului Judeţean Arad.

Pe ce vă bazaţi când afirmaţi asta?
Pe sondajele de opinie. Încet dar sigur, PDL se îndreaptă, la nivel naţional, spre un procent format dintr-o singură cifră. Hai să spunem că la Arad va avea cu 10-15 la sută mai mult, aşa cum a fost şi la alegerile trecute. Deci, democraţii nu vor avea suficient pentru a câştiga. Nu au cum să câştige, decât prin fraudare masivă. Ştim că vor încerca să cumpere voturi, dar fac apel la cetăţeni să nu se vândă pentru 100 de lei şi o plasă cu alimente. Ar fi păcat iar experienţa a dovedit că populaţia care s-a lăsat amăgită cu plasa de alimente a plătit ulterior, prin măsurile luate de guvernanţi, de sute de ori contravaloarea ei.

Trebuie să aveţi candidaţi comuni cu PSD. Credeţi că la ţară, unde orgoliile sunt mai mari, nu veţi avea probleme în a-i desemna pe cei mai potriviţi?
Nu, pentru că am o foarte bună relaţie de colaborare cu Dorel Căprar, preşedintele PSD Arad şi co-preşedinte al USL. Vom desemna candidaţii cel mai bine plasaţi, indiferent dacă sunt de la PNL, PSD sau PC. Dacă vrem să scăpăm cetăţenii de mafia portocalie, trebuie să ne înţelegem în primul rând între noi. De altfel, am şi început discuţiile, întrevederile în acest sens şi pot să vă spun că lucrurile merg foarte bine. Scopul nostru este comun: acela de a pune capăt jafului în toate localităţile judeţului unde stăpânirea portocalie a dus oamenii la exasperare.

Totuşi, ce vă deosebeşte de cei pe care doriţi să-i schimbaţi? Sunteţi politicieni, la fel ca şi ei...
În primul rând, ne deosebeşte scopul pentru care dorim să ajungem în locul lor. Noi vrem să conducem, nu să stăpânim! Între modul discreţionar şi partinic în care înţeleg ei să facă administraţie şi alternativa pe care dorim să le-o oferim noi oamenilor este o diferenţă ca de la cer la pământ. Veţi vedea că nu folosesc cuvinte mari. Noi, cei de la USL, suntem hotărâţi să „rupem coada la pisică”, să readucem o stare de normalitate în România. La modul în care este condusă ţara acum, ne îndreptăm spre dictatură.

Asta cu dictatura este o temă a celor care protestează în pieţe...
Da, şi sunt de acord cu ea. Sunt în asentimentul celor care protestează de atâta vreme în pieţe, înfruntând frigul. Am mers şi eu, în multe seri, alături de ei. Sunt oameni necăjiţi acolo, care, dincolo de greutăţile vieţii de zi cu zi, s-au săturat să fie luaţi peste picior de Băsescu, Udrea şi Boc. Sunt şi oameni care au o situaţie materială mai bună, sunt comercianţi, avocaţi, un domn procuror, deci nemulţumirea faţă de actuala putere este una generalizată la toate palierele societăţii româneşti. Iar acest lucru spune multe despre maniera în care a fost condusă ţara în aceşti ani.

Sunt destule voci care cer alegeri parlamentare anticipate. Ce părere aveţi despre această posibilitate?
Din punctul meu de vedere, ar fi bine să se întâmple aşa, pentru că am curma suferinţa poporului. În acest caz, multe depind de UDMR şi de calculele pe care şi le fac liderii acestei uniuni. Noi suntem pregătiţi să-i punem la colţ pe cei din PD, indiferent de data alegerilor! **JA-M.P.**

COMENTARIU

Simion Todoca

Boc ştie ce are de făcut

e un an de zile încoace, Boc repetă papagaliceşte că ştie ce trebuie făcut pentru ţară. Mai nou, le spune democrat liberalilor că ştie ce trebuie făcut şi pentru partid, dar nu le spune nimic concret. Nu spune pentru că habar nu are ce vrea Traian Băsescu să facă pentru a salva PDL de la dezastru, aşa că aşteaptă, înfipt în fotoliul de prim ministru mai dihai ca oiştea prostului în gard, ca acesta să vină cu soluţiile. Întrebat dacă îşi va da, zilele următoare, demisia, a spus din nou că ştie ce trebuie să facă guvernul şi partidul.

El chiar nu pricepe că pentru partid a devenit o piatră de moară, de care toţi se vor lepăda ca de Satana, făcându-l unic vinovat de dezastrul în pragul căruia se află partidul. De asemenea, se pare că nu pricepe nici truismul că Băsescu nu are nici mamă, nici tată şi că, la o adică, va vinde partidul fără să clipească, dacă nu va găsi o altă modalitate de a-şi salva pielea. Faptul că PDL a ajuns atât de jos în preferinţele electoratului se datorează exclusiv lui Traian Băsescu şi sacrificilor enorme făcute pentru a-i oferi acestuia un nou mandat la Cotroceni. Având o marionetă precum Boc, Traian Băsescu a întins până la maximum coarda cu reforma statului, împingând efectiv poporul sub limita subzistenţei.

> Băsescu este obligat să dea, în cel mai scurt timp, un mesaj partidului

Cu toate acestea, premierul o ţine una şi bună că totul este sub control. Culmea, acum caută vinovaţi pentru eşecul comasării alegerilor şi crede că oamenii din partid vor asista cuminţi la câteva decapitări. El chiar nu înţelege că în momentul în care va fi debarcat de la Palatul Victoria devine obligatorie şi schimbarea lui din funcţia de preşedinte al partidului. La cât de indezirabil a devenit pentru electorat, ar trebui să fii naiv să crezi că un partid condus de el ar primi voturi. Dar, la urma urmei, poate că el chiar ştie ce va urma, poate că s-a consolat cu ideea dispariţiei sale din politică, mulţumindu-se ca până la adânci bătrâneţi să-şi spună sie şi altora cum a salvat el România, sacrificându-se pentru o naţie ingrată.

simion.todoca@informmedia.ro

Claudia Boghicevici FOTO: JA

Împotriva restricţiilor la muncă

ARAD. Deputatul Claudia Boghicevici consideră nejustificate restricţiile împotriva românilor pe piaţa muncii, forţa de muncă românească nefiind acceptată la acelaşi nivel de pregătire cu cea din alte state. „Consider că românii sunt, ca şi grad de pregătire, la nivelul muncitorilor din celelalte ţări europene. Cred că, la un grad de pregătire egal, la un nivel al ţărilor egal, ar trebui să avem şi drepturi egale. Trebuie extinsă lista cu profesiile acceptate în Uniunea Europeană şi acest lucru e benefic inclusiv economiei fiecărei ţări”, consideră Claudia Boghicevici.

„Să nu uităm că românii sunt daţi ca exemplu în multe ţări din UE, că, spre exemplu, o firmă care a folosit muncitori din Vladimirescu a realizat cel mai mare parc de panouri solare din Europa, că asistenţii şi medicii români au oferte de peste tot, că «inteligenţa românească» este vânată în marile corporaţii. Iar decizia ca angajaţii care îngrijesc bătrâni în Spania - în majoritatea lor români - să nu plătească ei, ci angajatorii, dările la stat, vin ca o confirmare a echilibrului necesar de pe piaţa muncii”, a concluzionat Claudia Boghicevici. **JA-S.T.**

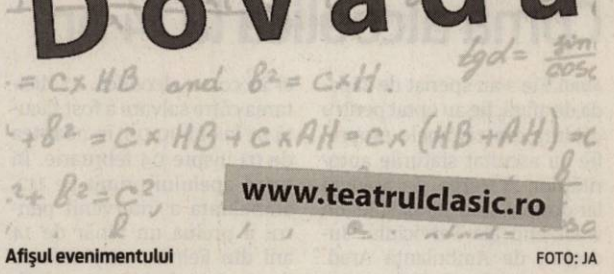

Afişul evenimentului FOTO: JA

Dovezile se dezvăluie la Teatru Clasic Ioan Slavici

ARAD. Încă o premieră la Teatrul Clasic „Ioan Slavici” din Arad, instituţie de cultură care a început anul în forţă. De această dată, e vorba de câteva dovezi, „păstrate” bine de David Auburn şi scoase la lumină de Alexandru Berceanu. Totul se va petrece duminică, pe 12 februarie, ora 19.00, când piesa „Dovada” de David Auburn, pusă în scenă de Alexandru Berceanu, se va juca în premieră la Teatrul „Ioan Slavici”. **JA- A.B.D.**

Am pierdut zeci de mii de oameni

Aradul mai are o populaţie de puţin peste 409.000 locuitori, marea majoritate fiind de etnie română.

ARAD. În doar nouă ani, judeţul Arad a pierdut câteva zeci de mii de locuitori. Primele rezultate ale recensământului din 2011 nu sunt deloc încurajatoare în ceea ce priveşte numărul de arădeni. Potrivit Institutului Naţional de Statistică, Aradul mai are 409.072 cetăţeni stabili, după ce în urmă cu nouă ani numărul locuitorilor era cu aproximativ 53.000 mai mare.

Predomină românii
În ceea ce priveşte etnia populaţiei stabilită în judeţ, cei mai mulţi arădeni s-au declarat de etnie română. Din cei 409.072 de locuitori, 343.163 s-au declarat români. Pe de altă parte, 37.067 de locuitori s-au declarat maghiari, iar alţi 16.546 arădeni de etnie romă. Printre celelalte etnii care se regăsesc în judeţul Arad se numără: germană - 2.956 persoane, ucraineană - 1.295 persoane, turcă - 51 persoane, tătară - 3 persoane şi rus-lipoveană - 29 persoane.

Nu toţi arădenii au dorit, însă, să-şi declare etnia în cadrul recensământului. Potrivit datelor provizorii, 979 de persoane figurează în categoria celor cu etnie nedeclarată. **JA-A.P.**

Pe localităţi

Aceleaşi date provizorii ale recensământului stabilesc şi un top al celor mai populate cinci localităţi din judeţ, după cum urmează: Arad - 147.992, Pecica - 11.885, Sântana - 10.725, Vladimirescu - 10.076 şi Lipova - 9.648.

EUROCONSULT

EUROCONSULT S.P.R.L.
practician în insolvenţă
VINDE PRIN LICITAŢIE PUBLICĂ URMĂTORUL BUN IMOBIL:

APARTAMENT CU 2 CAMERE LA CASĂ MULTIFAMILIALĂ TIP P+1E

Situat în: Arad, Str. Bihorului, Nr. 2, Et.1, Ap. 22, Judetul Arad / în zona Gării /
Inscris în CF Nr. 301339-C1-U4/Arad, Top. 102.103.104.105.106.108/b/XXII/a

PREŢ DE PORNIRE: 86.820 RON + TVA

Licitaţia se ţine în data de 08.02.2012 orele 14.00 la sediul EUROCONSULT SPRL Arad, str. Ioan Georgescu nr. 4 A. În caz de neadjudecare licitaţia se va repeta, în aceleaşi condiţii, în data de 15.02.2012 la ora 14:00.
Înscrierea la licitaţie se face până în 07.02.2012 şi în 14.02.2012 ora 14.00.
Cei care doresc să participe la licitaţie trebuie să achite garanţia de participare, care este 10% din valoarea bunului/bunurilor.
Informaţii privind condiţiile de participare la licitaţii şi caietele de sarcini se pot obţine la sediul EUROCONSULT SPRL ARAD 310087 Ion Georgescu nr. 4 A.
Tel. 0257-257143; 0357-100143; 0722-453473

(747962)

RECLAME

S-au luptat cu ţurţurii FOTO: JA

Pompierii au intervenit pentru a sparge ţurţurii

ARAD. Pompierii arădeni au intervenit în acest week-end pentru a rupe ţurţurii formaţi pe acoperişurile câtorva blocuri din oraş, aceştia devenind un real pericol. „Trei echipaje au intervenit cu autoscara, la două blocuri din Confecţii şi la un altul de, din Alfa. Ţurţurii înlăturaţi erau un pericol pentru trecători", a declarat Sorina Ambruş, prutător de cuvânt al ISU Arad. **JA – V.G.**

20

de proiecte de hotărâre stau astăzi pe masa aleşilor locali municipali. În cadrul şedinţei ordinare de luni, 6 februarie, cel mai important vot va fi cel dat bugetului Aradului, proiectul regăsindu-se pe ordinea de zi alături de alte proiecte deosebit de importante, legate de şcoli, Parcul Reconcilierii, gunoiul Aradului, ştrandul sau ANL-urile. **JA- A.B.D.**

Niciun proces judecat după noul cod civil

ARAD. Noul Cod Civil a intrat în vigoare la 1 octombrie 2011, însă, până acum, la Arad, niciun proces nu s-a judecat după acesta. Noul Cod reglementează sub o formulă nouă rudenia, răspunderea pentru prejudiciul cauzat de animale sau de lucruri, răspunderea civilă delictuală pentru fapta proprie, răspunderea pentru fapta altuia, reglementează logodna, dreptul la propria imagine etc. Însă până acum, la Tribunalul Arad, nu s-a judecat nicio cauză pe acest cod civil. Şi asta pentru că nicio cauză civilă nu a fost înregistrată după data intrării în vigoare a codului! „Toate cauzele de civil sunt judecate după vechiul cod. Dacă se depuneau dosare după data de 1 octombrie, acestea erau judecate conform noul cod civil", a explicat Diana Dărăban, consilier în cadrul Tribunalului Arad. **JA – I.C.**

Nicio cauză FOTO: JA

Săli de sport în puncte termice

Primăria propune transformarea a două puncte termice abandonate, din Vlaicu, în două săli de sport.

ARAD. În proiect, intenţia Municipalităţii este motivată cu faptul că „pentru a veni în sprijinul sportului pentru toţi, a sportului de performanţă şi pentru asigurarea condiţiilor organizatorice şi a materialelor de practicare a educaţiei fizice şi sportului în cartierele municipiului, este necesar transformarea şi amenajarea a două puncte termice în săli de sport".

Aleşii sunt puşi să voteze transformarea unor puncte termice în săli de sport FOTO: A.B.D.

Prima modernizare

Cel de al doilea proiect le propune aleşilor să aprobe documentaţia de avizare a lucrărilor de intervenţie (DALI) pentru obiectivul de investiţie „Reabilitarea clădirii punctului termic Vlaicu şi schimbarea funcţiunii în sală de sport", cu caracteristicile şi indicatorii tehnico-economici, proiect în care se specifică clar că finanţarea se asigură de la bugetul local. Valoarea totală a investiţiei a fost calculată la 721.000 lei, iar în urma intervenţiei, fostul punct termic ar cuprinde o sală de haltere (de 89,65 mp) şi o sală de judo (de 105,52 mp). Tot potrivit calculelor, durata de realizare a investiţiei ar fi de şase luni.

Şi aici, Primăria îşi justifică propunerea prin faptul că „în municipiu există clădiri aflate într-o stare precară ce necesită lucrări de reabilitare, în această situaţie regăsindu-se clădirea punctului termic 1 Vlaicu. Având în vedere obligaţia autorităţilor locale de a sprijini sportul şi educaţia fizică, considerăm oportună atât reabilitarea clădirii, cât şi schimbarea funcţiunii acesteia în sală de sport".

ADRIANA BARBU DĂNILĂ
adriana.barbu@informmedia.ro

Dotările sălii

Punctul termic 1 Vlaicu, de pe Predeal, are o suprafaţă totală de 334,05 mp. Fiecare dintre cele două săli propuse va include şi holuri de intrare, câte două WC-uri de serviciu, spaţii pentru depozitare material sportiv specific, vestiare băieţi şi vestiare fete, dublate de grupuri sanitare cu duşuri, dar şi o sală de judo şi o saună.

Sabău a primit „cadou" un preaviz de concediere

Directorul adjunct de la TOP şi jurista societăţii au primit preaviz pentru desfacerea contractului de muncă.

ARAD. Încă o repriză dură din războiul Daniela Sabău vs. TOP s-a consumat în aceste zile de iarnă, lupta debutând în noiembrie anul trecut, la momentul la care directorul adjunct al societăţii a dezvăluit Consiliului Local Municipal, printr-o scrisoare, neregulile din cadrul societăţii.

Daniela Sabău a primit în aceste zile preaviz privind desfacerea contractului de muncă! În motivarea preavizului, se indică „blocajul financiar mondial care şi-a produs efectele în economia reală din România" şi „necesitatea adoptării unor măsuri urgente la nivelul SC TOP SA care să asigure reducerea cheltuielilor". În urmă cu nici o lună, însă, directorul general al societăţii Stelian Nistor susţinea că „cifra de afaceri la SC TOP n-a fost niciodată aşa de mare şi nici profitul" şi că „faţă de prevederile bugetului, am avut profit dublu", fără a vorbi vreun cuvânt despre reduceri de cheltuieli. În atare condiţii, nu va fi linişte nici pe mai departe la SC TOP, fiind greu de crezut că directorul adjunct Daniela Sabău va accepta o astfel de decizie şi o asemena motivare. Alături de Daniela Sabău a primit preaviz de desfacere a contractului de muncă şi jurista societăţii, Timona Semerean, aflată şi dânsa în conflict cu directorul general (război purtat chiar şi în tribunal, unde instanţa i-a dat câştig de cauză juristei). **JA- A.B.D.**

Poliţia, pe fir?

În decembrie 2011, poliţiştii de la Serviciul Investigare Fraude din cadrul IPJ Arad au demarat o anchetă la SC TOP SA, în baza autostesizării.

Războiul la TOP continuă FOTO: JA

Comă alcoolică la 14 ani

ARAD. Fie s-au speriat de zăpada de afară, fie au optat pentru căldura din căminele proprii, fie au ascultat sfaturile autorităţilor. E vorba de arădeni iar dovadă stau statisticile din week-end ale Serviciului Judeţean de Ambulanţă Arad. Acestea confirmă că, în aceste zile, nu au avut loc accidente sau incidente grave.

În comă la 14 ani

Frigul, însă, aduce cu sine grade mai multe în pahare. Băutura nu este, totuşi, o experienţă plăcută pentru cei mici. Un copil care abia şi-a luat buletinul, a ajuns de la chef direct la spital şi nu oricum, ci în comă alcoolică. „Solicitarea către salvare a fost făcută pe la ora 00:00, în noaptea de 03 înspre 04 februarie. În urma apelului primit pe 112, ambulanţa a intervenit pentru a prelua un tânăr de 14 ani din Felnac, care suferea de o intoxicaţie etanolică. Tânărul a primit perfuzii şi a fost supravegheat de medicii UPU până dimineaţa când a plecat acasă", a declarat Monica Puticiu, medic şef UPU şi SMURD Arad.

A murit în magazin

Un alt incident de această dată mai trist, provocat tot de frig, s-a consumat însă, într-un centru comercial din cartierul Aradul Nou, vineri dimineaţa pe la ora 08:00. Din surse, se pare că paznicul magazinului mai sus amintit a murit chiar în faţa clienţilor prezenţi aici. Bărbatul, care avea peste 50 de ani, tocmai intrase în magazin după ce stătuse minute bune afară. În momentul în care a intrat în interior i s-a făcut rău şi a murit sub ochii neputincioşi ai celor prezenţi. Sursele spun că diferenţa de temperatură nu i-a făcut bine la inimă, fiindu-i fatală. **JA – V.G.**

Medicii UPU au intervenit prompt FOTO: JA

VERBIŢA
DEALER AUTORIZAT DACIA & RENAULT

TOMBOLA PRIMĂVERII

3x 4 ANVELOPE VARĂ 185/65R15
10x SCHIMB ULEI (ULEI, FILTRU AER, FILTRU ULEI)
10x CAR KIT
4x CD/MP3 PLAYER
20x ŞTERGĂTOARE PARBRIZ

Vino în perioada 1 Februarie - 31 Martie cu maşina într-unul din service-urile VERBIŢĂ şi poţi câştiga super premii.
La orice reparaţie de minim 250 de lei intri automat în Tombola Primăverii.
VERBITA SERVICE : în Arad, calea Aurel Vlaicu 282, Calea Timişorii 52, în ineu DN 79 A, ieşirea spre Sebiş.
Tel: 0257 227 056 Web: www.verbita.ro
(877304)

EUROCONSULT S.P.R.L. - lichidator judiciar al S.C. OCOLUL SILVIC LUNGU-BĂLĂNESCU S.R.L.
VINDE PRIN LICITAŢIE PUBLICĂ URMĂTOARELE BUNURI MOBILE :

Birou = 3 buc	300	Frigider Electrolux	270	Măsuţă	125
Dulap cu 2 usi = 4 buc	700	TV panasonic	640	Servantă TV	250
Scaun negru birou = 6 buc	210	scanner Benq	60	Masă mare	500
pat lemn cu saltea	200	prajitor paine	70	Maşină automată spălat Bosch	400
Generator curent Yamaha	1600	filtru cafea	40	Trusă scule-incompletă	80

Preţurile sunt exprimate în LEI şi nu conţin TVA 24 %

Licitaţia se ţine în data de 08.02.2012 orele 15.00 la sediul EUROCONSULT SPRL Arad, str. Ion Georgescu nr, 4 A. În caz de neadjudecare licitaţia se va repeta, în aceleaşi condiţii, în data de, 15.02.2012, 22.02.2012 şi în 29.02.2012 la ora 15.00.
Înscrierea la licitaţie se face până în 07.02.2012, 14.02.2012, 21.02.2012, 28.02.2012 ora 15.00.
Cei care doresc să participe la licitaţie trebuie să achite garanţia de participare, care este 10% din valoarea bunului/bunurilor.
Informaţii privind condiţiile de participare la licitaţii şi caietul de sarcini se pot obţine la sediul EUROCONSULT SPRL ARAD 310087, str. Dr. I. Georgescu nr. 4 A.
Tel. 0257-257143; 0357-100143; 0722-453473. E-mail : office@euroconsult.ro
(753028)

EUROCONSULT
smart's partner

EUROCONSULT S.P.R.L. - lichidator judiciar al S.C. Octavian Impex S.R.L.

VINDE PRIN LICITAŢIE PUBLICĂ URMĂTOARELE BUNURI MOBILE :

1. Tanc inox 3000 litrii NIKOS -Hranengincering – cu accesorii .....19.500 LEI + TVA
2. Centrală frigorifică .....22.500 LEI + TVA
3. Sistem frigorific pentru sala de maturare brânzeturi .....7.500 LEI + TVA
4. Instalaţie frig pentru depozitul frigorific .....11.250 LEI + TVA

Licitaţia se ţine în data de 08.02.2012 orele 14.00 la sediul EUROCONSULT SPRL Arad, str. Ioan Georgescu nr. 4 A. În caz de neadjudecare licitaţia se va repeta, în aceleaşi condiţii, în data de, 15.02.2012, 22.02.2012, 29.02.2012 la ora 14.00.
Înscrierea la licitaţie se face până în 07.02.2012, 14.02.2012, 21.02.2012, şi în 28.02.2012 ora 14.00.
Cei care doresc să participe la licitaţie trebuie să achite garanţia de participare, care este 10% din valoarea bunului/bunurilor.
Informaţii privind condiţiile de participare la licitaţii şi caietele de sarcini se pot obţine la sediul EUROCONSULT SPRL ARAD 310087 Ion Georgescu nr. 4 A.
Tel. 0257-257143; 0357-100143; 0722-453473. E-mail : office@euroconsult.ro
(75302)
RECLAME

Sport

„În Antalya vom putea pregăti cum se cuvine sezonul de primăvară"

Roland Nagy, antrenor UTA

81

este locul ocupat de ICIM Univ Goldiș Arad în ierarhia echipelor de baschet feminin de pe Bătrânul Continent, conform eurobasket.com. În realizarea acestui inedit TOP 100 s-a ținut cont de o serie de criterii, precum rezultatele din campionatul intern și cupele europene, performanțele din sezoanele anterioare sau coeficientul de țară.

ProVolei intră în play-off de pe locul IV

ARAD. Într-un joc fără miză, din ultima etapă a returului Diviziei A-2 de volei masculin, ProVolei Arad a trecut, scor 3-0 (19,20,13) de lanterna roșie a Seriei Vest, Avântul Tg. Mureș. Băieții pregătiți de prof. Radu Sabău au încheiat sezonul pe locul IV, urmând să întâlnească în prima fază a play-off-ului (cel mai bun din trei meciuri, cu eventualul joc decisiv la Arad) ocupanta locului V, CSM Câmpia Turzii. **JA-D.S.**

Ca o echipă care se respectă

UTA va pregăti startul returului într-un cantonament de zece zile în Antalya.

Jucătorii UTA-ei se pregătesc de ultima parte a cantonamentului de la Moneasa FOTO: L.S.

ARAD. Speriați de vremea foarte friguroasă și zăpada care a căzut necontenit în ultimele zile, dar mai ales de previziunile meteo pentru următoarea perioadă de timp, oficialii echipei fanion a Aradului au luat decizia de a-i trimite pe băieți într-un stagiu centralizat de zece zile în Antalya, locație supranumită raiul fotbaliștilor. „Pe zăpada asta, nici antrenamente nu puteam face, darmite să legăm jocuri amicale. Cred că în Antalya vom putea pregăti cum se cuvine sezonul de primăvară. Avem deja legat un amical, cu CFR Cluj, și tragem nădejde că vom găsi acolo și alți parteneri, pentru a cristaliza un prim 11" - a spus antrenorul Roly Nagy.

Alegere grea

Până la plecarea în cel de-al doilea cantonament al iernii, UTA speră să găsească un teren practicabil pentru a juca amicalul cu Olimpia Satu Mare (marți, ora 11), ultimul examen pentru unii dintre jucători de a prinde avionul de Antalya. „Vom deplasa doar 23 de jucători, așa că alegerea nu este deloc ușoară. Să vedem care dintre juniorii din propria pepinieră vin cu noi, mai vreau să-i văd la lucru pe Muscă, Cărpinișan, Martinescu, dar și pe ultimul sosit pe filiera Mara, închizătorul sârb, Urosevic" - a adăugat Nagy.

Cartier general

Alb-roșii se vor cantona, în perioada 9-19 februarie, la Hotel Limak Limra din Kemer, locație de cinci stele. Plecarea este prevăzută miercuri, cu trenul până la București, de unde a doua zi se va zbura direct în Antalya. După-amiaza zilei de joi va aduce primul antrenament al cantonamentului pentru Hidișan și coechipierii acestuia. În altă ordine de idei, Dorin Stana, directorul administrativ al Bătrânei Doamne a anunțat anularea tuturor jocurilor amicale din luna februarie, excepție disputa cu Honved Budapesta, de pe 25 februarie, de la Arad.

DANIEL SCRIDON
daniel.scridon@informmedia.ro

Delegația de 30 persoane

UTA va deplasa în Antalya o delegație de 30 persoane, din care 23 de jucători. Alături de fotbaliști vor mai fi prezenți cei trei antrenori Roly Nagy, Dan Stupar și Dan Țapoș, directorul administrativ Dorin Stana, doctorul Florin Voin și maseurii Ștefan Bicski și Ioan Pantiș. Președintele Giovanni Catanzariti și-a anunțat prezența pentru 3-4 zile în cantonamentul din Antalya.

Două zile libere pentru fete

ARAD. Codul galben instaurat la nivelul întregii țări a paralizat activitatea baschetbalistică din România. Pentru fetele de la ICIM Univ Goldiș Arad, vestea amânării partidei cu CSM Sportul Studențesc (reprogramată pe 8 sau 22 februarie) a căzut perfect. Suprasolicitate în acest început de an, Monica Brosovszky și coechipierele ei au primit două zile libere din partea antrenorului Dan Moraru.

De astăzi, jucătoarele revin la sală, pentru a prepara proximul examen, confruntarea cu Danzio Timișoara, din deplasare, de vineri, ora 18 (în direct pe TVR 3). **JA-D.S.**

Marius Copil, la un pas de a deveni țar de Rusia

KAZAN. Tenismenului arădean Marius Copil (224 ATP) îi prieste aerul din Rusia. Dacă anul trecut a câștigat Challengerul de 75 000 dolari de la Kazan, de această dată, sportivul legitimat sub culorile CS Municipal Arad s-a oprit în finală. Parcursul lui Copil a fost unul excelent, cu victorii 6-2, 6-1, cu israelianul Weintraub, 6-4, 6-4, cu austriacul Haider-Maurer, 4-6, 6-3, 6-4, cu rusul Kudnyavtrev (în sferturi), 6-4, 6-3, cu croatul Minar (în semifinale). În ultimul act al turneului, Marius Copil a fost învins, ieri, scor 6-7, 6-7, la capătul unui meci spectaculos, cu dese răsturnări de situație, de estonianul Zopp (176 ATP). „A învins jucătorul care a avut nervii mai tari în tie-break-urile celor două seturi" - a spus, la final, antrenorul noului țar de Rusia. Copil a câștigat 6360 dolari și 60 puncte ATP. **JA-D.S.**

Marius Copil la un pas de reeditarea unei performanțe FOTO: FAN

În Anglia

Patru juniori de perspectivă, legitimați sub culorile CS Atletico Arad, au avut șansa de a se pregăti câteva zile la Academia de Fotbal a celor de la Birmingham City. FOTO: FAN

Verificări pe zăpadă

ARAD. Chiar dacă majoritatea terenurilor sunt acoperite cu zăpada, grupările arădene de Liga III se străduiesc să respecte programul jocurilor de verificare fixat la începutul perioadei de pregătire a sezonului de primăvară. Astfel, CS Vladimirescu a pierdut, scor 1-2 (gol Homorogan), disputa cu FC Bihor, iar Gloria Arad a dispus, scor 3-0 (Popa-2 și Bulza) de Aqua Vest. Cu un nou antrenor Lucian Tetileanu, Național Sebiș a bifat două remize în ultimele teste, 2-2, cu Tisza Volan Szeged și 1-1, cu Șoimii Pâncota. **JA-D.S.**

Se cunosc ultimele finaliste

Echipele Aqua Vest şi CS Moneasa întregesc tabloul turneului final al Memorialului Nicolae Ardelean la fotbal în sală.

CURTICI-BELIU. S-au stabilit și ultimele două echipe calificate la turneul final al Memerialului Nicolae Ardelean la fotbal în sală, ediția II (Arad, Sala Sporturilor, 11 februarie). Iată filmul ultimelor două zone.

Zona Curtici

După disputarea jocurilor din grupă, situația a fost următoarea: 1.Crișul Alb Șicula II 9 p, 2. Highișana Drauț II 6 p, 3. Frontiera Curtici 3 p, 4. Forest Oil Sp. German 0 p (A); 1. Aqua Vest 9 p, 2. Lunca Teuz Sânpaul 3 p, 3. Atletico Arad 3 p, 4. Voința Macea 3 p (B). Semifinale: Șicula II - Sânpaul 8-7 (5-5) după 7 m și Aqua Vest - Drauț II 5-2. Finala mică: Sânpaul - Drauț II 0-3. Finala mare: Aqua Vest - Șicula II 5-1.

Zona Beliu

Mutată, în ultimul moment de la Gurahonț, zona de la Beliu a consemnat o neprezentare (Andezitul Vîrfurile). Clasamente: 1. CS Moneasa 9 p, 2. Cetate Dezna 6 p, 3. Viitorul Almaș II 3 p, 4. Pro Gurba 0 p (A); 1. Viitorul Almaș 6 p, 2. AS Hălmagiu 3 p, 3. Olimpia Bocsig 0 p. Semifinale: Moneasa - Hălmagiu 5-1 și Almaș - Dezna 3-0. Finala mică: Hălmagiu - Dezna 3-0. Finala mare: Moneasa - Almaș 3-1 (1-1) după 7 m. **JA-D.S.**

GARSONIERE

• **Cumpăr cu** plata pe loc!!! garsonieră, apartament una cameră, 0752.510.776. 735431

• **Vând garsonieră** confort 3, Boul Roşu, ofertă. Tel. 0740.544.332. 748612

AP.1 CAMERA

• **Vând apartament** 1 cameră, bucătărie, WC, duş, îmbunătăţit (termopan, parchet laminat), etaj 2, str. Ursului, 14.500 Eur. Tel. 0746.070.212. 748911

AP.2CAMERE-ARAD

• **Cumpăr cu** plata pe loc apartament 2 camere. Tel. 0744.849.390. 735888

• **Vând apartament** 2 camere, bloc nou cu centrală pe gaz, izolat în 8 cm, cu parcare în curte cu toate utilităţile, str. Cocorilor nr. 5, 0762.213.545. 678984

• **Vând apartament** 2 camere, etaj IV, confort 1, Vlaicu. Telefon 0744.635.161. 748324

• **Vând apartament** 2 camere, complet finisat, bloc nou construit, în Alfa. Telefon 0722.962.123. 753183

• **Vând apartament** 2 camere, str. I. Grozescu. Tel. 0728.902.343. 753333

AP.3CAMERE-ARAD

• **Persoană fizică** vând urgent apartament 3 camere, et. 2, central cu privire spre B- dul Revoluţiei. Telefon 0721.406.823 sau 0722.742.978. 736556

• **Vând apartament** 3 camere, ultracentral, decomandat, termopan, rolete, parchet lemn, tapet mătase, complet mobilat şi utilat. Preţ 50.000 Eur/negociabil. Tel. 0257/250106, 0722.826.911. 748215

• **Vând urgent** apartament ultracentral, et. 1, 3 camere, bucătărie, 2 intrări, 2 băi, pivniţă, cămară alimente. Dotări: termotecă, aer condiţionat, utilităţi individuale, pretabil sediu firmă, preţ 58.000 Euro, negociabil. Telefon 0771.223.799. 729089

APARTAMENT LA CASĂ

• **Vând apartament** la casă, ultracentral, 190 mp, amenajat lux, stil clasic. Tel. 0744.770.917, 0723.268.475. 737286

• ●**Vând apartament** ultracentral în casă (2 camere), bucătărie, baie, boxă, totul nou, încălzire gaz, izolat exterior, ☎0745.315.895. 736804

CASE-ARAD

• **Vând (pensiune)** în Arad (Micălaca), str. Poiana, nr.1. Preţ 380.000 Eur. Tel. 0722.782.353. 735163

• **Vând casă** în Arad, str. Retezat, singur în curte, suprafaţă construită de 140 mp. Tel. 0745.135.932. 753323

• **Vând casă** în Micălaca, 4 camere, 2 băi, bucătărie, hol, garaj, grădină şi curte. Preţ negociabil. Informaţii tel. 0766.271.099. 732404

• **Vând casă** întabulată S+P+M izolată, tencuită şi geamuri+uşi PVC stejar pe exterior, negociabil 68.000 Eur, 280 mp suprafaţă utilă, curte 880 mp. Telefon 0741.160.004. 749076

• **Vând casă** ultracentral (5 apartamente), 8 camere, 5 bucătării, 4 băi, terasă, coridor, pivniţă, 0745.315.895. 736812

• **Vând casă** 4 camere în Aradul Nou, suprafaţă totală, 700 mp. Telefon 0723.489.200. 748261

• **Vând casă,** str. Ceahlău, intrare comună, preţ 65.000 Euro. Telefon 0741.150.068. 747618

• **Vand casa** cu gradina si toate utilitatile in cartier Bujac . Info tel 0770885278 sau 0754779313 . 726278

CASE-JUDETUL ARAD

• **Vând casă** ţărănească în Pecica, str. 415, nr.9, ocupabilă, teren 1116 mp. Tel. 0746.031.536. 717101

• **Vând casă** şi loc de casă şi vie toate în Cuvin. Acccept plata în 3-4 rate. Tel. 0723.791.460. 753156

• **Vând casă** în Macea, 3 camere, bucătărie, cămară, grădină mare. Preţ 20.000 Eur. Tel. 0742.065.185. 740325

• **Vând casă** în Vladimirescu, 600 mp, 3 camere, baie, bucătărie, geamuri termopan maro, FS- 22 ml. Preţ 41.000 Eur/negociabil. Tel. 0728.144.898, 0721.198.568. 750651

• **Vând sau** schimb cu apartament în Arad casă în comuna Mişca nr.425, 1.450 mp, 4 camere, bucătărie, garaj, baie, mobilată, ocupabilă imediat. Telefon 0740.012.376. 736656

VILE-ARAD

• **Vând vilă** în Micălaca suprafaţă teren 700 mp, construit 360 mp, complet utilată, 2 garaje, piscină. Preţ 230.000 Eur/negociabil, exclus intermediari. 0752.606.252. 738792

SPATII COM-ARAD

• **Vând spaţiu** comercial 126 mp, Micălaca, Faleză, zona 300, lângă Universitate, 0727.892.162. 747622

• **Vând urgent** spaţii comerciale în str. Crişan nr.10 sau închiriez spaţii comerciale pentru instituţii sau firme. Preţ negociabil. Tel. 0765.000.770. 728501

• **11.500- mp şoseaua- NĂDLAC,** FS mare, Proiect- HOTEL, utilităţi, 0722- 257409. 736782

SPATII COM-JUDETUL ARAD

• **Vând spaţiu** comercial clădire nouă 2 nivele, 200 mp/nivel, bar în funcţiune, spălătorie auto, spaţiu Curtici. Telefon 0744.514.060. 679370

TERENURI JUDET

• **Vând teren** intravilan, 1393 mp, la şosea, Semlac, preţ negociabil, 0748.205.733. 738364

• **Vând teren** în localitatea Vladimirescu, suprafaţă 500 mp. Tel. 0745.135.932. 753325

• **Vând 700** mp intravilan loc. Cicir, 0723.430.122. 736574

IMOBILE CHIRII

• **Închiriez apartament** 2 camere, zona 300, lângă facultate. Telefon 0728.364.164, 0743.158.079. 728405

• **Închiriez apartament** zona Spitalul Judeţean Intim, 0745.792.400. 734791

• **Închiriez apartament** 2 camere, Micălaca, zona 300, mobilat şi complet utilat. Tel. 0745.604.162. 735151

• **Închiriez apartament** ultracentral în casă (2 camere, bucătărie, baie, debara), 0745.315.895. 736806

• **Închiriez apartament** 1 cameră, mobilată+ anexe, zona Ziridava. Telefon 0257/267420. 736809

• **Închiriez apartament** 2 camere, central, amenajat, mobilat frumos, 130 Eur.Tel. 0257/228411. 740316

• **Închiriez apartament** 3 camere, Vlaicu-Lebăda, decomandat, mobilat, 170 Eur.Tel. 0257/228411. 740320

• **Închiriez apartament** 3 camere, mobilat şi utilat. Telefon 0749.488.923. 748543

Talon valabil până în 31 martie 2012

EVIDENŢIAZĂ-TE!

Text: **DATA apariţiei:**.....

.....

.....

.....

.....

.....

.....

Date personale:

Nume şi Prenume:

Telefon:

Buletin de identitate:

TALON + PREŢUL CATEGORIEI AFERENTE

Anunţurile se preiau zilnic, la ghişeu, până în ora 16[00], după această oră, se pot prelua doar prin intermediul sistemului online de preluare al anunţurilor disponibil pe www.jurnalaradean.ro . Anunţurile de mică publicitate din Jurnal Arădean se publică pe baza talonului din ziar
Redacţia nu îşi asumă responsabilitatea pentru conţinutul anunţurilor de mică publicitate!
JURNAL ARĂDEAN

• **Închiriez casă,** Cartierul verde, exclus intermediari. Tel. 0752.606.252. 738858

• **Închiriez garsonieră,** confort 1, zona Vlaicu. Telefon 0357/418244. 748275

• **Închiriez urgent** garsonieră, mobilat, gaz, frigider, maşină spălat, 0751.382.017. 748360

• **Dau în** chirie apartament cu una cameră în Micălaca, 0743.010.927. 738597

• ●**Dau în** chirie apartament 2 camere Vlaicu- Fortuna. Tel. 0731.210.425, 0357/411575. 753340

• **Dau în** chirie apartament 2- 3 camere, central, Vlaicu, Podgoria, Polivalentă, 0726.289.694, 0722.606.527. 754495

• **Dau în** chirie garsonieră mobilată, utilată, călduroasă, cheltuieli mici, zona UTA, preferabil studenţi. Tel. 0723.259.111. 748673

• **Dau spre** închiriere casă grădină, anexe, garaj, vie, pomi fructiferi, 0752.922.301. 736859

• **Primesc fete** în chirie. Informaţii telefon 0722.348.103. 740107

SPATII COM-ARAD

• **Închiriez spaţiu** 6- încăperi, 2- băi, renovat- ultramodern, ideal birouri, Zona-PRIMĂRIE, 0730- 232545. 736788

• **Vând sau** închiriez spaţiu comercial, str. Cocorilor, nr. 5, 278 mp sau jumătate. Telefon 0746.194.428. 734811

SPATII COM-JUDETUL ARAD

• **Închiriez spaţiu** comercial, 200 mp, Curtici. Tel. 0744.514.060. 679383

OFERTE LOCURI DE MUNCA

• **Angajăm şoferi** bascule şi trakkere cu atestat şi card tahograf şi spălător auto. Informaţii: 0722.274.862.

• **Angajăm şoferi** tir, 20 tone, cu experienţă, posesor atestat profesional şi card tahograf pentru transport internaţional marfă. Telefon 0257/253528.

• **Angajăm barmani- ospătari,** bucătari, experienţă 5 ani, Nădlac. Asigurăm transport. 0752.606.252.

• **Angajăm contabil** şi magazioner. Telefon 0741.082.278.

• **Angajăm desenator** tehnic cu cunoştinţe Autocad, în Păncota. Telefon 0744.398.157.

• **Angajăm instalator** sisteme alarmă antiefracţie, permis categoria B. Tel. 0741.160.004.

• **Angajăm mecanic** depanare camioane şi semiremorci, obligatoriu permis conducere, 0730.188.219.

• **Angajăm personal** casă împrumut. Telefon 0758.236.406.

• **Angajez şofer** 20 tone cu A.D.R., internaţional şi comunitate, 0722.652.002. 753346

• **Angajez tinichigiu** industrial, mecanic utilaj terasier şi agricol,lăcătuş pentru abkant,0728.310.735.

• **Firmă textilă** din Fântânele angajează maşiniste cu experienţă, salar atractiv, transport gratuit+ tichete de masă. Telefon 0754.349.772.

• **Restaurant în** mall, angajăm ospătare cu experienţă. Telefon 0721.411.260.

• **Restaurant ultracentral** angajez bucătar cu experienţă, salar atractiv. Telefon 0731.337.088.

• **S.C. angajează** şofer profesionist, categoria C+E, pentru transport mărfuri intern- extern cu camioane frigorifice 20 tone. Telefon 0742.208.855. Vă rugăm trimiteţi CV la fax: 0257/270994.

• **S.C. angajează** şofer distribuţie cu experienţă. Tel. 0732.002.391.

• **S.C. angajează** secretară, lăcătuş şi sudor MIG/MAG, în Arad, 0748.103.920. 738901

PRESTARI SERVICII

• **A A** Acord Garanţie 2 ani reparaţii maşini spălat,0744.241.398, 0357/401569,0257/259146. 734847

• **Acum repar** maşini automate, cu garanţie, domiciliu sau atelier, 0745.997.066 750652

• **Avantajos!! Cursuri** autorizate orice meserie. Preţuri minime 250 lei, rate, sprijin angajare. Tel. 0755.650.747, 0726.964.482, cursuri_calificare_autorizate@yahoo.com 719519

• **Cursuri calificare** maseur, recepţioner, manichiurist, electrician, zidar. Tel. 0730.009.857. 739048

• **Ofer masaj** la domiciliu, serios, învăţat în străinătate, 0770.311.981, Vágó. 736610

CONSTRUCŢII

• **Aduc lemne** foc uscate carpăn şi fag, ridic moloz, 0745.204.178. 738363

• **Vând cărbuni.** Telefon 0757.495.758. 748570

• **Vând cherestea** tei uscată în uscător. Preţ convenabil, 0743.893.209. 738566

• **Vând lemne** foc esenţă tare, tăiate, crăpate. Preţ convenabil, 0721.592.572. 753343

• **Vând lemne** foc, esenţă tare. Tel. 0722.643.354, 0752.661.957. 693625

AUTO ROMANESTI

• **Vând Dacia** Solenza, an 2004, preţ 1.500 Euro. Telefon 0747.307.776. 738379

AUTO STRAINE

• **Vând Daewoo** Cielo Executive, an 2003, 100.000 km, albastru metalizat, 1.498 cmc, aer condiţionat, 2.000 Euro. Telefon 0743.142.315. 738933

ELECTRONIC PLUS

• **Vindem electrocasnice second, frigorifice, maşini spălat haine- vase, uscătoare, aragaze gaz- electrice, televizoare, anvelope, vitrine comerciale. Reducere pentru schimb, rate. Telefon 0744.796.542.** 661233

PIERDERI

• **Declar pierdut** Certificatul constatator nr.41940/2007 pentru firma S.C. Three Ben Coffee Co. S.R.L. Îl declar nul. 753339

• **Pierdut Canicheş** (Pudel) negru cu blană mare, în vârstă de 2 ani în zona Fortuna. Găsitorului oferim recompensă, 50 Euro. Telefon 0727.831.111. 738360

• **Pierdut certificat** de înregistrare şi certificatul constatator al firmei Pantea Jean-Claudiu Last Diamond, intreprindere individuală şi toate actele originale ale firmei. Le declar nule. 748045

PLANTE-FLORI

• **Vând baloţi** lucernă. Tel. 0257/279756, 0740.095.203. 738413

• **Vând grâu** şi baloţi lucernă. Telefon 0743.029.943. 736599

ANIMALE-PASARI DOMESTICE

• **Vând câini** ciobăneşti, 4 luni. Tel. 0740.544.332. 748592

• **Vând grăsuni** de 20- 50 kg şi porci graşi 90- 100 kg, asigur transport în oraş, 0727.452.994, 0724.239.979. 732458

• **Vând porci** 80- 95 kg/ buc., rasă de carne, 0744.855.910. 738353

• **Vând vacă** de 2 ani, rasa Red Holstein, recent fătată, 0745.524.952. 750160

MASINI,UTILAJE,INSTALATII

• **Vând auto** Raba 8, Basculă, Tocătoare tip CSU, 0762.642.142. 732395

CITAŢII

• **Beller Iosif** este citat la Judecătoria Arad, în 21.02.2012, dos. 13600/55/2011, pentru partaj. 753335

• **Mihaltan Carmen** Florica este citată la Judecătoria Arad în 27.02.2012, dos. 1784/55/2011 pentru succesiune, fond funciar. 753338

• **Oana Saveta,** Popa Maxim, Popa Tanasie, Popa Iosif, Popa Todor, Popa Ana şi Popa Ludovica sunt citaţi la Judecătoria Arad în 13.02.2012, dos. 15019/55/2011, pentru partaj. 753336

• **Se citează** Cilian Grigore pentru divorţ Dos. 19954/55/2011, Judecătoria Arad, termen 08.02.2012. 753022

DIVERSE

• **Cumpăr pene** vechi, noi, cupru, alamă, baterii, fier, preţ cel mai bun.Tel. ☎0741.689.068. 753029

• **Cumpăr stâlpi** beton pentru gard şi vând cereale. Tel. 0731.131.816. 735214

• **Vând cauciucuri de iarnă foarte bune, 0741.234.774.** 753034

• **Vând cuptor** brutărie, patiserie digital (profesional), marca Eloma, stare excepţională. Preţ negociabil, la vedere. Tel. 0746.479.955. 738416

• **Vând făn** amestecat cu lucernă, baloţi mari, rotunzi, preţ negociabil, la cantităţi mari, Păncota. Telefon 0744.190.192. 691473

• **Vând maşină** de cusut Singer, funcţională. Tel. 0257/267420. 750034

• **Vând tărâţă** la 20 kg şi la 25 kg, făină TIP 550 la 10 kg şi la 50 kg la preţ avantajos, Păncota. Telefon 0744.190.192. 688953

DECESE

O inimă bună a încetat să mai bată, un suflet bun s-a ridicat la Cer lăsând în urmă o nemărginită durere şi un dor imens. Recunoştinţă veşnică celui care a fost soţ, tată şi bunic

ILINCA OPRICĂ.

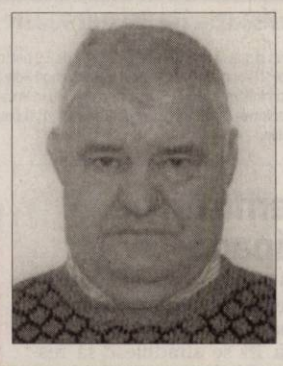

Înmormântarea va avea loc marţi, 7 februarie 2012, ora 13:00, de la cimitirul Eternitatea (UTA). Dumnezeu să-l odihnească linişte şi pace!

Soţia Dumitra şi copiii Doru şi Simona

Cu sufletele cernite de durere, anunţăm pierderea prematură a scumpei noastre mamă, soţie, fiică şi noră

BISORCA ANA,

în vârstă de 55 ani.

Înmormântarea va avea loc astăzi, ora 13:00, în localitatea Tauţ. Dumnezeu să-i dea odihnă veşnică! Nu te vom uita niciodată!

Familia îndoliată

Cu adâncă durere în suflet anunţăm decesul celei ce a fost mamă, bunică şi soră

DOMOKOS ROZALIA,

în vârstă de 77 ani.

Înmormântarea va avea loc marţi, 7 februarie 2012, ora 14:00, la cimitirul Eternitatea.

Familia îndoliată

Cu profundă durere în suflet anunţăm că s-a stins fulgerător precum o lumânare în adierea vântului un soţ, un tată şi un ginere devotat, Colonel

POPA FABIAN.

Dumnezeu să-l odihnească în pace! Înmormântarea va avea loc astăzi, 6 februarie 2012, ora 13:00, în localitatea Covăsânţ.

Soţia Livia, fiica Diana şi mama Zena

Cu inimile cernite de durere anunţăm încetarea din viaţă după o lungă suferinţă a celui care a fost soţ, tată şi bunic

IOAN TURCEA.

Înmormântarea va avea loc astăzi, 6 februarie 2012, ora 13:00, la cimitirul din Micălaca.

Familiile îndoliate Turcea şi Puf

Cu adâncă durere în suflet anunţăm încetarea din viaţă a scumpului nostru TATI, tată şi bunic, profesor

PAUL GHEORGHE SABIN,

din comuna Pilu

nr. 58, judeţul Arad. Înmormântarea va avea loc în comuna Pilu, astăzi, 6 februarie 2012, ora 12:00.

Familia profund întristată

Cu profundă durere în suflete anunţăm plecarea prea devreme dintre noi, acasă la Domnul, a celui ce a fost soţ, tată, bunic şi străbunic la vârsta de 75 ani

TIPEI VOIA IOAN.

Înmormântarea a avut loc duminică 5 februarie 2012 la Biserica Penticostală Betania din Grădişte.

Familia Tipei mulţumeşte tuturor celor care le-au fost alături la această grea despărţire.

Cu lacrimi amare şi durere în suflete ne despărţim de iubitul nostru tată, bunic şi socru

IVANOV IOAN

care s-a stins din viaţă la vârsta de 73 ani. Amintirea chipului tău blând va rămâne veşnic vie în sufletele noastre. Dumnezeu să-l odihnească în pace! Înmormântarea a avut loc duminică, 5 februarie 2012, la cimitirul Pomenirea.

Veşnic nemângâiată fiica Diana, nepoata Alisa şi ginerele Öcsi Kivader

Cu durere în suflet anunţăm decesul celui care a fost tată, bunic şi socru

RUNG MARTIN.

Înmormântarea va avea loc astăzi, 6 februarie 2012, orele 12:00, la cimitirul Eternitatea (UTA).

Familia îndoliată

IN MEMORIAM

NON STOP!

KUKI - servicii funerare complete

Producător de sicrie - oferă sicrie la preţ de producător.
Pentru membrii C.A.R.P. transport gratuit atât în oraş, cât şi în judeţ.
Rezolvăm actele la spital, primărie, casa de pensii şi C.A.R.P.
Transport intern şi internaţional.
Accesorii funerare.

Contact: Arad, Str. Mihai Eminescu nr. 4 (în curte), vis-a-vis de Cerbul Albastru.
Telefon: 0257/211929, mobil: 0723-343-964
www.inmemoriamkuki.com

(H-748928)

Cum asortezi o bluză albă

Bluza albă este la fel de importantă şi versatilă precum o pereche de blugi în garderoba noastră. Aceasta se remarcă prin simplitate, prin faptul că, prin contrast, poate evidenţia cu succes celelalte piese vestimentare ale ţinutei, indiferent că vorbim de culoare, material sau croială. Fie că e top, tricou sau cămaşă, bluza albă este un must-have în orice garderobă.

Simplitate
Alb-negru este una dintre cele mai elegante combinaţii vestimentare din punctul de vedere al culorilor, clasică prin excelenţă şi, cu modificările de rigoare, poate fi purtată în orice moment al zilei.

1 Bluza albă + sacou masculin
Sacoul masculin este piesa vestimentară care se potriveşte cel mai bine cu un top alb pentru că nu face altceva decât să evidenţieze croiala sacoului. Cele două piese vestimentare se asortează cu pantaloni şi încălţăminte cu toc. Poţi opta pentru pantaloni army, blugi drepti sau skinny sau chiar pantaloni scurţi.

2 Bluza albă + nuanţe tari
Tot pe ideea de contrast porneşte şi o ţinută în care asortezi o bluză albă cu o piesă vestimentară într-o nuanţă tare. Topul va evidenţia cu uşurinţă orice altă piesă vestimentară, cu atât mai mult dacă este într-o culoare aprinsă, indiferent că vorbim de o fusta roşie, un pantalon albastru neon sau un cardigan.

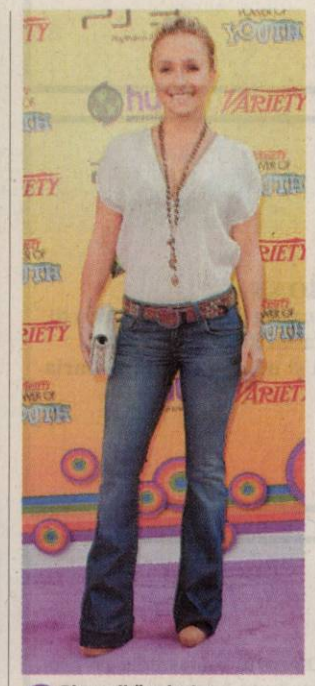

3 Bluza albă + denim
Tricoul alb a castigat foarte mult in popularitate cand jeansii au acaparat piata. Cel mai bun mod de a evidentia jeansii a fost un astfel de tricou, care prin culoare si mesajul casual se asorteaza cu denimul. Denimul vintage este minunat alaturi de un tricou alb, fie ca e vorba de o camasa din denim sau o pereche de blugi.

4 Bluza albă + piese din piele
Din nou, mergem pe linia contrastului şi profităm de simplitatea unei bluze albe pentru a construi ţinute originale. Când vorbim de piele - geacă, leggings, fustă - vorbim de un statement.
Iar un statement trebuie să fie singular, aşa că un tricou alb va fi potrivit şi nu va exagera ţinuta.

Te ajută în ţinuta office

LEGĂTURĂ. Dacă jobul îţi permite, poţi opta pentru ţinute mai casual la birou chiar şi în timpul săptămânii, nu numai vinerea. Iar bluza albă poate să te ajute în acest sens. Poate face legătura între un sacou office şi o pereche de blugi, între o fustă office şi un cardigan simplu, sau între o pereche de pantaloni eleganţi şi o geacă de motor sau un sacou de piele. Astfel, după ce ai terminat programul, poţi să ieşi cu prietenii în oraş şi să fii adecvat îmbrăcată.

Între clasic şi nonconformism

ELEGANŢĂ. Un deux-piece asortat cu o bluză albă va cumineci orice outfit. Dacă deux-pieceul este deosebit, îi va evidenţia croiala sau va face legătura între pantalonii de stofă şi un cardigan elegant. Dacă îţi place să porţi materiale, croieli şi culori nonconformiste chiar şi la birou, atunci te poţi baza pe topurile albe. Ele vor sparge monotonia ţinutelor elegante şi îţi vor da un strop de aer casual, exact atât cât ai nevoie.

5 Creează o ţinută preţioasă
O bluză albă, în linii simple, poate să construiască şi o ţinută demnă de covorul roşu. Important este să o asortezi unei alte piese vestimentare cât mai deosebite. O fustă lungă, o fustă scurtă preţioasă sunt doar două exemple din lista pieselor indicate în acest caz. Dacă fusta este într-o nuanţă tare, combinaţia e perfectă.

6 Perfectă într-un outfit casual
Dacă preferi o vestimentaţie confortabilă când pleci la cumpărături sau te plimbi în parc, ori în drumul spre sală, trebuie totuşi să acorzi atenţie aspectului tău. Aşa că, poartă ţinute casual cu un tricou alb, asortându-l unui accesoriu chic: o geacă de piele, o geantă, o bijuterie, sandale/pantofi cu toc.

7 Combinaţie chic cu imprimeuri
Ţinând cont de ideea de contrast, trebuie să ştii că alături de o piesă vestimentară cu imprimeu, bluza albă va construi o ţinută foarte chic. Poţi opta pentru orice tip de imprimeu şi pentru orice piesă vestimentară cu imprimeu: un cardigan, o fustă, un pantalon, chiar şi o geantă, o eşarfă sau o pereche de pantofi.

8 Ţinută confortabilă, la party
La o ieşire în club trebuie să ne simţim sexy dar şi confortabil, iar ţinuta noastră trebuie să aibă note glam deosebite, însă uşor casual-chic. Pentru o astfel de ocazie, un tricou alb se va potrivi cel mai bine cu o pereche de pantaloni – fie ei lungi sau scurţi -, dar desoebiţi prin material, culoare sau croială.

ARĂDENII SE DISTREAZĂ: CONCERT VH2 LA GALLERIA MALL

aradon.ro

CONDOLEANȚE

Împărtășim marea durere a prietenului nostru Pintea Alexandru și a familiei sale, în aceste clipe grele pricinuite de decesul mamei sale. Dumnezeu s-o ierte și s-o odihnească în pace.

Familia Ionescu și prietenii

Dragă tată,

TIPEI IOAN,

știm c-ai plecat în veșnicie, acolo unde într-o zi vom fi cu toții, dar până atunci cu ochii în lacrimi îți vom duce dorul.

Fiica Dana, ginerele Tavi și nepoții Carlos și Daria

Suntem alături de Livia și Diana în momentele de profundă durere pricinuite de pierderea fulgerătoare a soțului și tatălui

FABIAN POPA.

Dumnezeu să-l odihnească în pace!

Maria Müller, Dana Olescher și Neli Sas

În tăcere ai plecat spre veșnicie lăsând în urmă inimi zdrobite de durere, iubitul nostru tată

TIPEI IOAN.

Fiul Dani, nora Debora, nepoții Raul și Raluca

Sunt clipe de durere într-un suflet plin de lacrimi pentru plecarea prea devreme și totuși la momentul ales de Dumnezeu a iubitului meu tată

TIPEI IOAN.

Fiica Delia

Suntem alături de Ioani și Luminița Turcea la plecarea în eternitate a tatălui drag

TURCEA IOAN.

Dumnezeu să-l ierte!

Fam. Șandru Ioan și Sorina

Suntem alături de finii noștri dragi Ioani, Luminița și Larisa la pierderea celui care a fost tată, socru și bunic

TURCEA IOAN.

Dumnezeu să-l odihnească în pace!

Nașii: Nicu, Delia și Claudia

O inimă a încetat să mai bată, un suflet nobil s-a ridicat la cer, unchiul nostru

TIPEI IOAN.

Trăim cu speranța revederii.

Fam. Riviș-Tipei Corneliu, Ramona, Melissa și Patrick

Cu inimile îndoliate, cu sufletele cernite dar cu credință în Dumnezeu îți spunem „La revedere" dragul nostru unchi

TIPEI IOAN.

Așteptăm clipa revederii.

Fam. Deputat Lucian Riviș-Tipei

Anunțurile de deces se publică GRATUIT!

Așteptăm cu dor dimineața binecuvântată când ne vom reîntâlni cu unchiul nostru

TIPEI IOAN

plecat prea devreme dintre noi, dar la timpul potrivit pentru Dumnezeu.

Așteptăm clipa revederii.

Fam. lect. dr. Riviș-Tipei Iosif

O inimă a încetat să bată, un suflet nobil s-a ridicat la Cer și a plecat departe de noi, dar mai aproape de Dumnezeu. Un omagiu, o lacrimă și o floare celui care a fost

FABIAN POPA.

Dumnezeu să vegheze asupra sufletului tău blând și să aline durerea Liviei, Dianei și mamei Zena greu încercate.

Familia Julean Dorel

Suntem alături de colega și prietena noastră Luminița și soțul ei Ioani, acum când își iau rămas bun de la socrul și tatăl iubit

IOAN TURCEA.

Fie-i țărâna ușoară!

Colectivul firmei Auto Technic Ford - Arad

Cu durere în suflet anunțăm încetarea fulgerătoare din viață a finului nostru

FABIAN POPA

și suntem alături de Livia, Diana și buna Zena în această grea încercare. Dumnezeu să-l odihnească în liniște și pace.

Fam. Archip

Suntem alături de nașii noștri Ioani și Luminița Turcea în marea durere pricinuită de trecerea în neființă a tatălui drag,

IOAN TURCEA.

Finii: Dani și Minodora

Suntem alături de verișorii noștri Ioani și Luminița în marea durere pricinuită de decesul tatălui drag

NELU TURCEA.

Ramona și Alexa

Cu tristețe ne luăm bun rămas de la bunul nostru naș și prieten

IVANOV IOAN.

Sincere condoleanțe fiicei Diana, nepoatei Alisa și soțului ÖCSI KIVADER.

Fam. Cornel Codreanu și Huplea Alexandru

Acum, departe de noi dar mai aproape de Dumnezeu, unchiul nostru

TIPEI IOAN

a ajuns cu adevărat acasă.

La revedere în cer.

Fam. Borlovan Aurelian, Lavinia, Lois și Paul

Publicitate:
0257/210.775
0257/280.904

Cu lacrimi pe obraz dar cu speranța în suflet anunțăm că în 3 februarie 2012, fratele meu iubit

TIPEI IOAN

a plecat să împodobească cununa de slavă a Domnului Isus alături de sfinții plecați prea devreme dintre noi. La revedere în cer.

Fam. Pastor dr. Riviș-Tipei Pavel

Cu sufletul trist dar cu credință mare, anunțăm că cel care a fost fratele meu

TIPEI IOAN

a plecat acasă la Domnul. Înmormântarea a avut loc duminică, 5 februarie 2012 la Biserica Penticostală Betania din Grădiște.

Pastor dr. Pavel Riviș-Tipei

Cu durere în suflet, ne luăm rămas bun de la cea care ne-a fost cumnată și mătușă

BISORCA ANA.

Suntem alături de Radu și Răducu și ne rugăm ca Dumnezeu să le dea putere să treacă peste aceste clipe grele pricinuite de moartea dragei lor soție și mamă. Dumnezeu s-o odihnească în pace!

Dorina, Ionel și Ioana Dămăcuș

Dragă TATĂ am fi dat orice și oricât să mai rămâi lângă noi, dar Dumnezeu a hotărât altfel. Vei rămâne veșnic în sufletele noastre iar amintirile cu tine le vom păstra atâta timp cât vom trăi. Dumnezeu să te odihnească în pace!

Fiul Ioani, nora Luminița și nepoata Larisa

Ne luăm rămas bun de la cuscrul nostru

NELU TURCEA

și suntem alături de cuscra Ileana și copiii noștri Ioani și Luminița în marea lor durere.

Dumnezeu să-l odihnească! Fam. Popa Ioan și Elena

Doar credința în Dumnezeu, va umple golul lăsat în suflete de pierderea bunicului nostru drag

TIPEI IOAN.

Nepoții Ramona, Beni și strănepotul Ryan

Cu imensă durere în suflet și cu speranța întâlnirii în ceruri, ne despărțim de dragul nostru tată, socru și bunic

TIPEI IOAN.

Fiul Beniamin, nora Ema și nepoții Ruben și Filip

Un suflet plin de dragoste și credință s-a înălțat la cer, aproape de Dumnezeu, lăsându-ne inimile îndurerate, iubitul nostru tată

TIPEI IOAN.

Fiica Angelica, ginerele Lucian, nepoatele Elida și Denisa

O inimă bună a încetat să mai bată, un suflet bun s-a ridicat la cer, lăsând în urmă o nemărginită durere şi un gol imens, iubitul nostru bunic

TIPEI IOAN.

Nepoţii Eunice şi Alin

Azi nu mai eşti unde erai, dar vei fi întotdeauna în sufletul meu. Cu imensă durere în suflet şi cu speranţa întâlnirii în ceruri mă despart de dragul meu soţ

TIPEI IOAN.

Soţia Florica

Cu tristeţe, lacrimi pe obraz şi dor în suflet, dar mai ales cu speranţa revederii mă despart de fratele meu

TIPEI IOAN.

La revedere în Cer.

Riviş-Tipei Maria

Suntem alături de familiile Turcea şi Puf în greaua încercare pricinuită de trecerea în nefiinţă a celui care le-a fost soţ, tată şi bunic

TURCEA IOAN.

Dumnezeu să-l odihnească în pace!

Fam. Radu Pop

Cu inimile pline de durere, cu ochii înlăcrimaţi şi cu speranţa revederii în suflet, ne luăm rămas bun de la scumpul nostru tată, socru şi bunic

TIPEI IOAN.

Fiica Felicia, ginerele Avram şi nepoţii Ovidiu şi Flavius

COMEMORĂRI

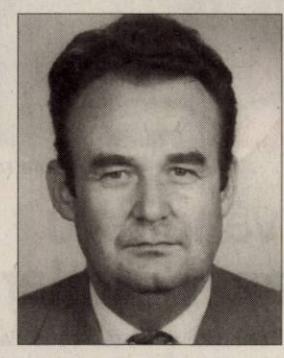

Cu fiecare an care trece dorul şi jalea sunt tot mai profunde după cel ce a fost bunul şi iubitul nostru soţ, tată şi bunic

ING. EMIL CIOBAN,

care ne-a părăsit acum 6 ani. Ne rugăm neîncetat pentru ca Dumnezeu să-i ocrotească sufletul, odihnindu-l în pace.

Familia

Aducem un pios omagiu celui care a fost

COL.(R) POPA FABIAN,

la trecerea prea timpurie la cele veşnice. Familiei sale îndoliate îi transmitem întreaga noastră compasiune şi cele mai sincere condoleanţe.

Col.(r) Bubu Câmpean şi foştii colegi de la PCTF Curtici

Cu profundă durere şi multe lacrimi, anunţăm că astăzi înainte de ivirea zorilor, a plecat dintre noi la Dumnezeu, iubitul nostru tată, socru şi bunic

TIPEI IOAN.

Amintirea lui ne va însoţi, până când ne vom revedea.

Familia Bora: Emilia, Teodor, Louisiana şi Emma

S-au scurs 6 săptămâni de când ne-a părăsit finul nostru

DANCIU TOADER,

pentru sufletul său bun, îl rugăm pe bunul Dumnezeu să-i dăruiască pace, linişte şi odihnă veşnică. Nu te vom uita niciodată.

Naşii Costea Aurel, Lucreţia, Marius, Alina, Tudor

Purtăm în suflet aceeaşi durere şi tristeţe la împlinirea unui an de la trecerea în veşnicie a celui care a fost

GROZA TOMA

din Sebiş.

Vei rămâne veşnic în inimile noastre!

Te vom plânge mereu: soţia Catiţa, copiii Miorica şi Mircea cu familiile

Lacrimile curg neîncetat, sufletele noastre sunt triste dragă TATĂ, acum când după o luptă atât de lungă cu boala Dumnezeu te-a luat la El. Nu ne mai rămân decât amintirile cu tine şi un trist mormânt la care să ne plângem suferinţa că nu mai eşti cu noi. Nu te vom uita niciodată!

Fiica Monica, ginerele Dan şi nepotul Sergiu

Sub privirile noastre neputincioase, ai pornit spre drumul ce duce către veşnicie, lăsând în urma ta un gol imens, durere şi tristeţe iubitul meu tată,

TIPEI IOAN.

Nu-ţi voi uita niciodată privirea caldă cu care m-ai vegheat de mic şi dragostea ce mi-ai purtat-o.

Fiul Nelu şi nepoata Beatritz

A trecut 1 an de când ne-a părăsit scumpa noastră mamă şi bunică

CUEDAN FLOARE,

dar sufletul ei cald este mereu alături de noi.

În veci nemângâiaţi: fiul Dan, nepotul Flavius şi nora Corina

Suntem alături de cumnatul şi sora noastră în marea durere pricinuită de decesul tatălui şi socrului drag

IOAN TURCEA.

Dumnezeu să vă întărească sufletele.

Fam. Pistru Eusebiu, Geanina şi Denisa

Profesorii, elevii şi personalul Liceului Teologic Penticostal Arad sunt alături de pastorul dr. Pavel Riviş Tipei în încercarea grea pricinuită de trecerea în veşnicie a fratelui său

IOAN TIPEI.

Dumnezeu să mângâie întreaga familie îndoliată.

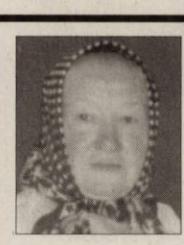

Azi 6 februarie 2012 se împlinesc 2 ani de la dureroasa despărţire de fiinţa cea mai dragă sufletului nostru, scumpa noastră mamă, soacră şi bunică

HORGA ECATERINA

din Chişineu-Criş.

Amintirea ei va rămâne veşnic în sufletele noastre. „Te văd mereu zâmbind senină/Şi atât de blândă mama mea/Cât ai putut să fii de bună/Chiar şi când viaţa ţi-a fost grea/Tu bucurie şi iubire în jurul tău ai presărat/O vorbă şi o faptă bună/La fiecare tu ne-ai dat". Nu te vom uita nicicând măicuţă şi te vom purta cât vom trăi în inima şi gândul nostru pentru totdeauna tu vei fi.

Fiicele Florica şi Maria, ginerele Teodor şi nepoţii Alina, Loredana şi Alin

Suntem alături de fam. Herbei şi Şanta în greaua pierdere a fiicei şi soţiei

ŞANTA MĂRIOARA.

Dumnezeu s-o ierte şi să o odihnească în pace.

Fam. Crişan Stelian şi Cornelia cu copiii

Plângem aici dar ne vom bucura împreună în cer, alături de unchiul nostru

TIPEI IOAN,

plecat în cer la Dumnezeu.

La revedere în cer. Riviş-Tipei Cristina

Regret trecerea la cele veşnice a celei care mi-a fost nră,

BISORCA ANA.

Dumnezeu s-o odihnească şi să mângâie pe Radu şi Răducu în marea lor durere!

Mama soacră, Florica

Ani trăiţi cu credinţă, o viaţă trăită lângă Dumnezeu, un suflet care a iubit rugăciunea ne va rămâne de-acum amintire, iubitul nostru bunic

TIPEI IOAN.

Nepoţii Tipei Marius şi Mihaela

Ochii îmi plâng/Inima mă doare/Am o mare supărare din seara zilei de 6 februarie. 17 ani sunt mulţi, de când dintre noi te-ai dus, cel care ai fost un bun şi iubitor soţ şi tată

VIOREL FLUERAŞ,

din Zărand.

Acum îţi spunem cu nemărginită durere soţia Angelica, băieţii Oliviu şi Dănuţ, nora Miluţa şi nepotul Sergiu: Dumnezeu să te odihnească în pace!

Deşi este departe de noi, dar veşnic în sufletele noastre unchiul nostru

TIPEI IOAN

a ajuns la odihna cerească.

Fam. Spătaru Cristian, Debora şi copiii

Cu ochii plânşi şi sufletele îndurerate, dar cu speranţa revederii ne despărţim de dragul nostru tată

TIPEI IOAN.

Fiul Emil, nora Carmen, nepoţii Luis şi Marcus

Tabloul „Jucătorii de cărţi" FOTO: FAN

Un Cezanne, vândut cu 250 de milioane de dolari

DOHA. Celebrul tablou „Jucătorii de cărți" de Paul Cézanne a fost cumpărat de statul Qatar pentru suma de 250 de milioane de dolari, devenind cea mai scumpă operă de artă, în urma tranzacției ce a avut loc anul trecut, însă a fost dezvăluită abia joi de revista Vanity Fair, potrivit New York Post. Tabloul cumpărat de familia regală din Qatar este unul din cele cinci pe acestă temă semnate de Cezanne, celelalte patru aflându-se în colecții prestigioase precum cele de la Musée d'Orsay din Paris și Metropolitan Museum of Art din New York. Familia regală nu a făcut vreun comentariu privind această tranzacție privată, însă se crede că tabloul ar putea fi expus la Muzeul Național al Qatarului, aflat în prezent în renovare și urmând să fie redeschis în 2014.

Johnny Depp FOTO: EPA

Câştigător la Annie Awards

LOS ANGELES. Westernul animat „Rango", cu Johnny Depp în rolul principal, a câștigat marele trofeu la decernarea premiilor Annie. Gala Annie Awards, premiile care recompensează excelența în animație, a avut loc pe fondul revenirii studiourilor Disney în Societatea pentru film animat - International Animated Film Society, (ASIFA) de la Hollywood, după ce acestea s-au retras în 2010 în urma unor controverse privind desemnarea câștigătorilor.

Cutremur în Vancouver

OTTAWA. Un cutremur având magnitudinea de 5,7 grade a avut loc în acest sfârșit de săptămână în regiunea canadiană Vancouver, situată în vestul Canadei, după cum anunță Institutul american de fizică a pământului (USGS), citat de AFP.

Cutremurul s-a produs la adâncimea de 12 kilometri, epicentrul situându-se la 204 kilometri sud de orașul Port Hardy și la aproximativ 350 de kilometri vest de Vancouver.

Centrul de alerte pentru tsunami din Pacific, ce își are sediul pe insula Hawaii, nu a emis nicio alertă de tsunami în urma acțiunii sesimice înregistrată sâmbătă din Canada.

LA EXPOZIŢIE

Cele mai frumoase animale de companie s-au întrecut în cadrul celei de a șaptea ediție a concursului Hong Kong Pet Show desfășurat în acest weekend. FOTO: EPA

Depardieu, în rolul lui Dominique Strauss-Kahn

PARIS. Realizatorul american Abel Ferrara va face un film până în vară despre scandalul sexual „DSK", cu celebrii actori francezi Gérard Depardieu și Isabelle Adjani, potrivit cotidianului Le Monde citat de AFP. „Va fi un film despre politică și sex cu Depardieu și Adjani, un film despre oameni bogați și puternici", a declarat realizatorul citat de ziar, precizând că va turna la Paris, Washington și New York. Dominique Strauss-Kahn va fi interpretat de Depardieu, iar rolul soției fostului șef al FMI-ului, jurnalista și fostul star al televiziunii franceze, Anne Sinclair, va fi jucat de Isabelle Adjani.

SURSA: AGERPRES

Depardieu FOTO: EPA

Grevă de două zile la Agenţia de presă Reuters

LONDRA. Jurnaliștii de la Reuters au votat să intre în grevă, pe 9 și 10 februarie, fiind nemulțumiți de salariile lor, aceasta fiind prima acțiune de acest gen din ultimii 25 de ani a angajaților agenției de presă, informează guardian.co.uk. The National Union of Journalists (NUJ), sindicatul angajaților de la Thomson Reuters, a votat, cu o majoritate covârșitoare, începerea unei greve de 48 de ore, săptămâna viitoare.

Jurnaliştii fac grevă FOTO: REUTERS

Acțiunea va avea loc concomitent cu publicarea rezultatelor financiare ale companiei Thomson Reuters. „Am încercat foarte tare să ajungem la o înțelegere cu managementul, dar refuzul companiei de a îmbunătăți oferta de creștere salarială, care este sub rata inflației, după ani în care salariile au fost reduse, a făcut ca jurnaliștii de la Thomson Reuters să voteze, cu o majoritate covârșitoare, să intre în grevă, pentru prima dată în ultimii 25 de ani", au declarat reprezentanții National Union of Journalists, Mike Roddy și Helen Long. Aceștia au precizat că Thomson Reuters trebuie să își asume responsabilitatea pentru o asemenea acțiune. „Compania a ignorate semnalele potrivit cărora mulți angajați au ajuns într-o situație critică", au adăugat Mike Roddy și Helen Long.

Doi cineaşti morţi într-un accident de elicopter

CANBERRA. National Geographic a confirmat, ieri, decesul cineastului american Mike deGruy și al producătorului de televiziune australian Andrew Wight într-un accident de elicopter petrecut sâmbătă în estul Australiei, relatează AP.

Poliția anunțase că un pilot australian de elicopter și pasagerul său american au murit după ce aparatul lor s-a prăbușit la scurt timp de la decolare în apropiere de Nowra, 156 km nord de Sydney.

National Geographic și regizorul australian David Cameron au confirmat duminică identitatea victimelor, regretând dispariția a doi dintre cei mai buni specialiști în documentare subacvatice.

Victimele se îndreptau spre o filmare pentru un documentar. SURSA: AGERPRES

CLAUDIA

Născută în zodia Capricorn, îi place să pozeze.

www.aradon.ro
Mai multe poze cu Claudia

Gerul stăpâneşte Europa

Sute de morţi s-au înregistrat în urma frigului năprasnic ce a lovit Europa în ultimele zile.

BRUXELLES. Bilanțul valului de frig și ninsorilor din Europa a ajuns la aproape 300 de morți, 131 de decese înregistrându-se în Ucraina, informează AFP. Ucraina și Polonia sunt cele mai afectate.

Nămeţi de peste un metru în mai toate ţările Europei FOTO: EPA

Minime mult sub zero

În Ucraina, se înregistrează până acum 122 de morți, iar adăposturile de urgență în care persoanele defavorizate se pot încălzi și pot primi o masă caldă au găzduit deja 65.000 de persoane, din care 12.000 în ultimele 24 de ore. Temperaturile, de până la -21°C în timpul zilei și -30°C noaptea, au mai urcat puțin în cursul zilei de sâmbătă.

În Polonia, numărul total al victimelor este 45, majoritatea fiind oameni fără adăpost. Bosnia era și ea sâmbătă paralizată din cauza ninsorilor abundente, stratul de zăpadă atingând un metru la Sarajevo. În Muntenegru, o persoană a murit din cauza gerului, iar zona muntoasă din nord era izolată. În România, bilanțul victimelor se ridica sâmbătă la 28 de morți și sute de școli au fost închise.

Dunărea, înghețată

În Bulgaria, cea mai săracă țară din UE, frigul a omorât 16 persoane, majoritatea oameni de la țară găsiți înghețați la marginea drumului sau în case, pentru că nu au avut cu ce să facă focul. Dunărea a înghețat în mai multe zone, de exemplu, 60% din suprafața sa este plină de sloiuri în dreptul portului Ruse, ceea ce împiedică desfășurarea navigației.

În Rusia, unde temperaturile au coborât la Moscova la -25°C și la -50°C în Siberia orientală, cel puțin 64 de persoane au murit din cauza gerului de la 1 ianuarie, potrivit unui bilanț publicat vineri de autorități, care nu include și victimele actualului val de frig.

În Franța, două persoane au murit de frig, doi bolnavi de Alzheimer, care au ieșit din casă și nu au știut să se mai întoarcă.

Veneţia, sub omăt

În Italia, Roma continua să fie paralizată sâmbătă din cauza ninsorilor abundente care a căzut în cea mai mare parte a peninsulei, inclusiv în Sardinia și la Napoli, iar la Veneția, laguna a început să înghețe.

Chiar și în Marea Britanie au fost înregistrate căderi de zăpadă mai ales centrul și estul Angliei, iar în Spania s-au înregistrat -13° și vânt puternic de peste 100 km/h în unele zone.

Zăpada si la Roma FOTO: EPA

FONDAT 1989, APARE LA ARAD, TEL. 0257/281.802, E-MAIL: REDACTIA.JURNALARADEAN@INFORMMEDIA.RO; PUBLICITATE.JURNALARADEAN@INFORMMEDIA.RO

Dana Dodean n-a trecut de grupe la Top 12 Europa

PAGINA 7

JURNAL ARĂDEAN

Mihai Răzvan Ungureanu, propus premier

PAGINA 8

MARŢI
7 FEBRUARIE 2012
ANUL XXIV, NR. 6502
12 PAGINI - 1,2 LEI

-2° Temperaturile se vor situa între -12 şi -2 grade. Vântul va sufla cu 19 km/h.

DIMINEAŢA AMIAZA SEARA

36 de amendamente la buget

Bugetul general al Municipiului Arad a trecut cu 16 voturi „pentru", cei şase consilieri ai Opoziţiei votând împotrivă, cu o singură excepţie: abţinerea lui Dekany.

ARAD. Aradul are buget de venituri şi cheltuieli. Pentru prima dată după mulţi ani, bugetul Municipiului Arad a fost aprobat la începutul lunii februarie şi nu prin martie, aşa cum se obişnuia. A fost singurul proiect aflat pe ordinea de zi a şedinţei CLM care a avut parte de amendamente şi discuţii, toate celelalte 19 proiecte trecând ieri cu rapiditate de aleşi, după ce au adunat fie voturile tuturor consilierilor (22), fie doar cele ale Puterii (16) şi abţinerile sau împotrivirile Opoziţiei (6). La momentul dezbaterii bugetului, s-a dat citire unui număr de nu mai puţin de 36 de amendamente, venite atât de la consilierii Opoziţiei, cât şi de la cei ai Puterii. Aleşii din Opoziţie au propus tăieri de sume din buget mai ales de la capitole sau prevederi precum întreţinere spaţii verzi, modernizare Parcul Reconcilierii, realizare instalaţii de irigat, întocmire hărţi de zgomot, relocarea Parcului Copiilor ori amenajarea pistei de atletism pe stadionul Gloria. La rândul lor, consilierii Puterii au propus mai mulţi bani pentru învăţământ, cultură, utilităţi dar şi relocări de bani. Dacă amendamentele Puterii au trecut cu 16 voturi „pentru", cele ale Opoziţiei au adunat tot timpul doar şase voturi favorabile (cele ale aleşilor USL). Amendamnetele formulate de ambele părţi au contabilizat milioane de lei, propuse a fi mutate fie în rezerva bugetară, fie la alte capitole de cheltuială. Bugetul iniţial a suferit la final doar transformările impuse de Putere. /P.3

Acoperiţi de nămeţi
Maşinile din parcări au devenit adevăraţi nămeţi după ce zăpada a căzut abundent câteva ore ieri dimineaţă. Şansa nu le-a surâs nici celor cu maşini de teren, care au trebuit să îşi dezgroape, la propriu, autovehiculele. /P.5 - 6 FOTO: VALENTIN GORAN

Cu ambulanţa la spital FOTO: JA

Arădenii, „asalt" la „Urgenţe"

ARAD. 129 de persoane din judeţul Arad au ajuns, ieri, la Urgenţe, solicitând asistenţă medicală în special pentru probleme de sănătate determinate de temperaturile foarte scăzute de afară. /P.5

Familie de turci prinsă la graniţă

GIRIŞU DE SUS. Mama, tatăl şi cei doi copii, prinşi pe când încercau să treacă ilegal graniţa cu Ungaria. Cei patru erau călăuziţi de fratele femeii. /P3

Din buget propriu FOTO: FAN

Tot noi refacem aeroportul

ARAD. Aeroportul Arad va realiza, din bugetul său, balizajul şi celelalte utilităţi care au fost afectate de construcţia centurii în regim de autostradă, fapt scos în evidenţă la votarea bugetului acestei instituţii. /P.4

Autoturisme

Vânzările de autoturisme pentru primul semestru din ultimii şase ani.

	unităţi
2011	43189
2010	51283
2009	70612
2008	144988
2007	146292
2006	117456

Grafica: Jurnal arădean Sursa: APIA

12027
9 771222 594028

Locuim în puţin peste 20 de metri pătraţi

Unui arădean îi revine, în medie, o cameră de locuit cu o suprafaţă de 23,55 metri pătraţi.

ARAD. Numărătoarea populaţiei s-a finalizat, iar după ce au fost date publicităţii primele cifre privind numărul de locuitori, au apărut şi rapoartele cu privire la situaţia imobiliară a ţării. Astfel, recenzarea din toamna lui 2011 a dezvăluit faptul că arădenii de la oraş locuiesc în mai puţine camere, dar mai spaţioase, în timp ce arădenii din mediul rural au ceva mai multe camere de locuit la dispoziţie, dar acestea au un spaţiu mai mic.

Practic, judeţul Arad are un total de 187,8 mii locuinţe convenţionale, ce însumează peste 525 de mii de camere de locuit. Suprafaţa totală locuibilă declarată de arădenii din întreg judeţul în cadrul ultimului recensământ este de 9.677.000 metri pătraţi. În ceea ce priveşte numărul camerelor de locuit, arădenii se află puţin peste media de la nivel naţional. Dacă pe ţară, în urma recensământului, s-au identificat în medie 2,7 camere pentru o locuinţă, în judeţ media este de 2,8 camere de locuit per locuinţă. /P.4

Firme de exerciţiu
Restaurantul hotelului „Parc" a găzduit, zilele trecute, inaugurarea firmelor de exerciţiu din judeţul Arad. La această a IX-a ediţie au fost prezente cu standuri 28 de firme de exerciţiu de la şcolile din municipiu şi judeţ, care au clase cu profilul „Servicii". Au fost expuse mărfuri şi materiale publicitare - interesante şi atractive - elevii simulând activităţi ce se desfăşoară într-o firmă reală. /P.4 FOTO: V.F.

Majoritatea organizează cursuri FOTO:JA

Gerul închide şcolile arădene

ARAD. De astăzi, elevii din mai multe unităţi de învăţământ vor sta acasă pentru două zile. Cele mai afectate vor fi cele din judeţ, unde se închid 9 şcoli şi încă 3 din municipiu unde elevii din ciclul primar au o scurtă vacanţă. /P.6

Evenimente la preţ redus

ARAD. 80 de festivaluri, turnee, târguri sau sărbători tradiţionale vor fi organizate în 2012 în judeţul Arad, de către Consiliul Judeţean Arad şi Centrul Cultural Judeţean Arad, alături de mai mulţi parteneri din judeţ. Suma totală alocată pentru aceste evenimente este de 1.428.000 lei. /P.3

De la Umbro, la Adidas FOTO: L.S.

UTA se îmbracă de la „Adidas"

ARAD. Până la urmă, cei de la UTA au bătut palma cu renumita firmă de echipament sportiv „Adidas", după ce a rupt contractul cu „Umbro". Pe „fir" a fost şi „Errea", dar negocierile au căzut. Pe de altă parte, „principalul" Nagy a spus că azi se va anunţa lotul pentru Antalya. / P. 7

Bate vânt de anticipate

ARAD. Liderii partidelor arădene parlamentare din opoziţie consideră că demisia Guvernului Boc reprezintă un pas spre alegeri anticipate, singura variantă pe care o văd viabilă pentru ieşirea din criza politică fiind un guvern de tehnocraţi care să le pregătească. Preşedinţii PDL şi UDMR nu doresc să facă un pronostic în acest sens, dar declară că stabilitatea ar trebui să fie prioritatea numărul unu a viitorului guvern, indiferent cine va fi premierul şi din cine va fi alcătuit. /P.3

Băsescu şi Boc FOTO: FAN

Remember: 7 februarie

1478 S-a născut savantul umanist englez Thomas Morus (d. 1535)

1812 S-a născut scriitorul englez Charles Dickens (d. 1870)

1885 S-a născut scriitorul Sinclair Lewis (d. 1951)

1914 Charlie Chaplin a debutat cu rolul care l-a făcut celebru în întreaga lume, micul Vagabond, în pelicula „Kid Auto Races in Venice"

1925 S-a născut Marius Constant, compozitor, dirijor şi pianist (d. 2004)

Juliette Greco

1927 S-a născut **Juliette Greco**, cântăreaţă şi actriţă franceză

1931 A murit compozitorul Ion Vidu (n. 1863)

1932 S-a născut omul de cultură Dan Hăulică

1934 S-a născut omul de cultură Florin Mugur (d. 1991)

1946 S-a născut Laurence Scott, clăpar şi dentist britanic (Isotope, Long John Baldry)

1949 S-a născut Alan Lancaster, basist britanic (Status Quo)

1962 S-a născut David Bryan, membru al formaţiei „Bon Jovi"

1978 A murit Dimitrie Cuclin, compozitor, filosof, folclorist (n. 1885)

1975 S-a născut scriitorul francez Martin Page („M-am hotărât să devin prost", „O perfectă zi perfectă", „Libelula", „Diletantul")

1992 În baza Tratatului de la Maastricht s-a constituit Uniunea Europeană

Sănătate

• **NOU! Policlinica Dr.Turcin**, Str. Eftimie Murgu nr. 67, pune la dispoziţia dvs. servicii de: cardiologie dotat cu aparatură de ultimă generaţie, consultaţii în contract cu CSAS, EKG computerizat, ecografie cardiacă la cele mai avantajoase preţuri; de dermatologie, pediatrie şi medicină internă. Tel:0257/285510,www.policlinica-turcin.ro

Au plecat dintre noi

Ilinca Oprica (1940), Krista Stela (1934), Sava Iuliana (1930), Curta Sida (1937), Bandiu Adrian (1934), Turcea Ioan (1943), Bologa Catalina Elisabeta (1923), Leptik Terezia (1915), Vida Ştefania (1933), Cret Crăciun (1929), Jurca Maria (1924), Fassel Iuliana (1923), Ionele Aurelia (1951).

Sudoku

REGULI: În fiecare bloc sunt câteva cifre între 1 şi 9, stabilite dinainte. Acestea trebuie completate cu cifrele lipsă, în aşa fel încât fiecare număr să figureze o singură dată. De asemenea, cifrele de la 1 la 9 trebuie să figureze o singură dată atât pe rândurile orizontale cât şi pe coloanele verticale ale celor nouă blocuri luate împreună.

ÎNCEPĂTORI

				4			8	9
	9					5	3	
					2	6	4	7
			7	1	3			
5			2	6		3		
		7	5			1		2
	8	5		2	7			
6	7	9					2	5
2		4			8		9	3

AVANSAŢI

				1				4
	8					6		
		5			2			
9					3		1	
	2						8	
	6		4					7
			8			9		
		3					5	
7				6				

Soluţiile jocurilor din numărul precedent:

ÎNCEPĂTORI

2	9	8	4	5	1	3	6	7
3	6	7	9	2	8	4	1	5
1	5	4	7	6	3	2	9	8
9	4	3	8	7	2	6	5	1
8	2	6	5	1	4	9	7	3
7	1	5	6	3	9	8	2	4
6	3	1	2	8	7	5	4	9
5	8	9	1	4	6	7	3	2
4	7	2	3	9	5	1	8	6

AVANSAŢI

8	6	9	3	1	4	7	2	5
1	3	7	2	5	8	6	4	9
5	2	4	7	9	6	3	8	1
7	4	3	9	8	1	5	6	2
2	9	1	6	7	5	8	3	4
6	8	5	4	2	3	9	1	7
9	1	6	8	4	7	2	5	3
3	5	2	1	6	9	4	7	8
4	7	8	5	3	2	1	9	6

UNDE MERGEM în Arad

Cinema

CINEMA CITY ATRIUM

• Alvin şi veveriţele 3, ora 13:00
• Avem un zoo!, orele 13:30, 16:00, 18:30, 21:00
• Contrabanda, orele 17:00, 19:20, 21:40
• Dreptate la înălţime, orele 13:50, 16:00, 18:10, 20:20, 22:30
• Fata cu un dragon tatuat, ora 14:50
• Happy Feet 2 - 3D dublat, orele 14:10, 16:15
• Happy Feet 2 - 3D subtitrat, ora 17:40
• Haywire: Cursa pentru supravieţuire, orele 13:40, 15:40, 17:40, 19:40, 21:40
• J. Edgar, orele 18:50, 21:30
• Jack şi Jill, orele 17:50, 20:00, 22:00
• Justitie pe cont propriu, ora 14:50
• Lumea de dincolo: Trezirea la viaţă 3D, orele 14:00, 18:40, 20:40, 22:40
• Misionarul războinic, ora 21:50
• Misiune: Imposibilă - Ghost Protocol, ora 14:20
• Motanul încălţat 3D, ora 13:20
• Păpuşile Muppets - digital subtitrat, ora 15:15
• Păpuşile Muppets – dublat, orele 14:10, 16:20
• Sherlock Holmes: Jocul Umbrelor, ora 21:20
• Vremuri întunecate 3D, ora 19:50
• Ziua trădătorilor, orele 17:00 R19:10

CINEMA CITY GALLERIA

• Avem un zoo!, orele 13:00, 15:30, 18:00, 20:30
• Contrabanda, orele 16:50, 20:50
• Doamne... ce macel!, orele 13:50, 20:40
• Dreptate la înălţime, orele 13:10, 15:20, 17:30, 19:40, 21:50
• Fata cu un dragon tatuat, ora 21:30
• Happy Feet 2 - 3D dublat, orele 14:30, 16:30
• Happy Feet 2 - 3D subtitrat, ora 18:30
• J. Edgar, orele 14:00, 19:10, 21:50
• Jack şi Jill, orele 13:40, 17:50, 19:50
• Lumea de dincolo: Trezirea la viaţă 3D, orele 15:30, 19:30, 21:20
• Misionarul războinic, ora 18:20
• Păpuşile Muppets - digital dublat, ora 14:00
• Păpuşile Muppets - digital subtitrat, ora 16:10
• Sherlock Holmes: Jocul umbrelor, ora 16:40
• Vremuri întunecate 3D, orele 15:50, 21:50
• Ziua trădătorilor, orele 14:30, 17:20, 19:20

TEATRE

TEATRUL CLASIC „IOAN SLAVICI"

• „Dovada", de David Auburn - AVANPREMIERA. Regia – Alexandru Berceanu; Decorul – Doru Păcurar; Costumele – Mihaela Păcurar (sâmbătă, 11 februarie, ora 19, sala mare)
• „Dovada", de David Auburn - PREMIERA. Regia – Alexandru Berceanu; Decorul – Doru Păcurar, Costumele – Mihaela Păcurar (duminică, 12 februarie, ora 19, sala mare)

Horoscop

BERBECUL (III.21.-IV.20.)
Se pare că nu aveţi nici un moment de relaxare, dar imaginaţia vă ajută să duceţi totul la bun sfârşit. Astăzi puteţi avea realizări pe plan financiar. Relaţiile cu partenerul sunt excelente.

TAURUL (IV.21.-V.20.)
Aveţi şanse de reuşită în tot ce faceţi azi. Este un moment excelent pentru a susţine examene. Ar fi bine să acordaţi mai multă atenţie problemelor cu care se confruntă membrii familiei.

GEMENII (V.21.-VI.21.)
Sunteţi hotărât să începeţi o afacere, dar nu prea vă ajung banii. Cu imaginaţie, puteţi face rost de suma necesară. După-amiază s-ar putea să suferiţi o deziluzie pe plan sentimental.

RACUL (VI.22.-VII.22.)
Zi favorabilă pentru planuri de viitor şi pentru demararea unor noi activităţi în domeniul social. Relaţiile cu prietenii şi cu partenerul de viaţă sunt excelente.

LEUL (VII.23.-VIII.23.)
În prima parte a zilei sunteţi visător şi aveţi tendinţa să neglijaţi problemele importante pe care le aveţi de rezolvat. Nu este momentul să începeţi noi activităţi.

FECIOARA (VIII.24.-IX.23.)
Talentul dumneavoastră creativ este apreciat în societate. Ar fi bine să îl folosiţi pentru rezolvarea problemelor profesionale. Sfaturile unei rude mai în vârstă vă ajută să evitaţi o problemă financiară.

BALANŢA (IX.24.-X.23.)
Nu sunteţi prea comunicativ şi ar fi bine să amânaţi întâlnirile de afaceri. De asemenea, vă sfătuim să amânaţi deciziile importante în domeniul financiar. Dedicaţi-vă unor activităţi relaxante!

SCORPIONUL (X.24.-XI.22.)
Aveţi succes în toate activităţile legate de cămin, dar şi în societate. Puteţi să vă faceţi planuri de viitor. Ideile dumneavoastră sunt apreciate de partenerul de viaţă.

SĂGETĂTORUL (XI.23.-XII.21.)
Puterea creativă de care dispuneţi vă îndeamnă să începeţi o activitate nouă. Aveţi toate şansele de reuşită pe plan intelectual şi sentimental. Parcurgeţi o perioadă favorabilă inspiraţiei artistice.

CAPRICORNUL (XII.22.-I.20.)
În prima parte a zilei, sunteţi mai sensibil decât de obicei, iar relaţiile cu anturajul ar putea fi uşor tensionate. Fiţi prudent şi nu faceţi promisiuni pe care nu sunteţi sigur că le veţi putea respecta!

VĂRSĂTORUL (I.21.-II.20.)
În viaţa dumneavoastră au loc schimbări importante, care vă oferă multe satisfacţii. Activitatea intelectuală intensă contribuie la succesul dumneavoastră pe plan social.

PEŞTII (II.21.-III.20.)
Începeţi ziua plin de optimism şi cu o imaginaţie debordantă. Aveţi toate şansele să vă faceţi remarcat prin talentul artistic. După masă faceţi cunoştinţă cu o personalitate din domeniul artelor.

„Jurnal arădean" vă ascultă

Între orele 11 – 13, la telefonul 0257.280943, redactorul nostru vă stă la dispoziţie.

ARAD. Domnul Liviu Şandru este nemulţumit de faptul că cei de la Primărie nu ştiu decât să cearăn nu să şi dea. „Văd că s-a dat startul la amendarea persoanelor care nu-şi fac curăţenie în faţa casei. Sunt de acord cu asta, dar pe ei cine-i amendează că nu fac mai nimic? În zona Şcolii Generale 5, pe absolut toate străzile, nu am văzut niciun utilaj de dezăpezire în tot week-endul trecut. Şi noi suntem plătitori de taxe şi impozite, dar plătim tribut lipsei totale de organizare a lor" - spune, supărat, domnul Şandru.

Doamnul Nicolae Boldovici, din Arad, este nemulţumit de faptul că i s-a aruncat, mişeleşte, zăpada în faţa casei. „Locuiesc pe strada Vişinului, colţ cu Războieni, iar în noaptea de sâmbătă spre duminică, «oameni de bine» mi-ar aruncat aproximativ două vagoane de zăpadă în faţa casei. Îi bănui pe cei de la Biserica din vecinătate, care nu mai au zăpadă în curte şi cineva mi-a spus că de acolo provine, de acolo s-a scos cu un utilaj în acea noapte. Nu se poate aşa ceva!" - spune, iritat, domnul Boldovici.

JA – L.S.

Curs valutar

DENUMIREA VALUTEI	BNR	BCR		BRD		Intesa Sanpaolo Bank		Banca Românească		MKB Nextbank		Alpha Bank		Casa de schimb LUXOR	
		C	V	C	V	C	V	C	V	C	V	C	V	C	V
Euro	4,34	4,28	4,39	4,26	4,41	4,28	4,36	4,30	4,36	4,30	4,39	4,30	4,39	4,30	4,38
Dolar SUA	3,32	3,25	3,39	3,25	3,38	3,25	3,38	3,28	3,35	3,29	3,34	3,27	3,38	3,27	3,37
Forint	0,0148	0,0144	0,0155	0,0138	0,0154	0,0145	0,0155	-	-	-	-	-	-	0,0147	0,0150
Gram aur	185														

Vremea

Marţi, 7 februarie

www.aradon.ro

-12° LA ORA 6 — temperaturile se vor situa între -12 şi -10 grade. Vântul va sufla cu 13 km/h, dinspre ENE.

-2° LA ORA 18 — temperaturile se vor situa între -4 şi -2 grade. Vântul va sufla cu 19 km/h, dinspre SE.

Ziua precedentă

Arad	-12 -9	Umiditate	91%
Lipova	-12 -8	Presiune	1027 MB
Chişineu-Criş	-12 -9	Precipitaţii	70%
Săvârşin	-12 -8	Vânt	13 km/h
Sebiş	-12 -7	Direcţie vânt	N

Soarele

Răsare: 7:50
Apune: 17:48

Azi

Temperaturile se vor situa între -10 şi -2 grade. Vântul va sufla cu 13 km/h, dinspre NNE.

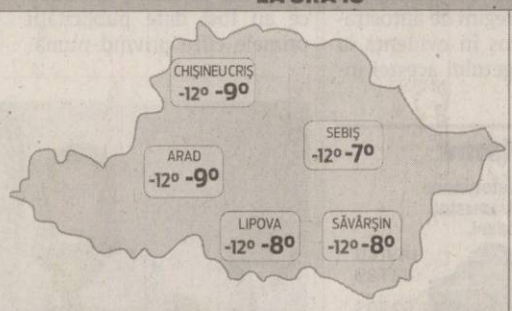

FAZELE LUNII

24. 12. | 1. 01. | 9. 01. | 17. 01.

MARŢI	MIERCURI	JOI	VINERI
-10° -2°	-11° -4°	-14° -8°	-15° -4°
ninsoare moderat	parţial înnorat	înnorat	înnorat

Calendar

CALENDAR ORTODOX: Sfântul Partenie, episcopul Lampsacului
CALENDAR ROMANO-CATOLIC: Ss. Richard, rege; Apolinar, m. LP
CALENDAR GRECO-CATOLIC: Sf Partenie al Lampsacului; Cuv Luca; Sf 1003 M din Nicomidia

Prognoză pentru trei zile

Temperaturile minime vor fi cuprinse între -15 şi -10 grade, iar cele maxime între -8 şi -2 grade.

Temp.minime: -15 şi -10 C°
Temp.maxime: -8 şi -2 C°

JURNAL ARĂDEAN
B-dul Revoluţiei nr. 62, Arad
BRAT Auditat de BRAT
Reclamaţii difuzare: 0257/212.032

Director editor: Mircea Ţişcă (8427)
Secretariat: 0257.281802 (centrala), fax - 0257.212.012
Şef departament difuzare: Carmen Csordas
Marea publicitate: 0257.280904; Mica publicitate: 0257.210775
Tiparul executat la: SC Inform Media SRL, Calea Torontalului, DN 6, km 5,7, Timişoara

Redactor şef: Adriana Barbu (8416) Responsabil de număr: Leo Sfâra
Secretar general de redacţie: Gabriela Groza (8423); Departamente: Eveniment: Simona Butaru, Monica Ardelean (8405), Alin Gherasim (8417), Ioana Costaş (8414), Valentin Goran (8412); Politic: Simion Todoca (8434); Economic: Andreea Pintea (8415); Cultură, Învăţământ: Vasile Filip (8421); Social: Diana Duţu (8413); Sport: Daniel Scridon (8424), Leo Sfâra (8422);
Tehnoredactare: Ghizela Şerban (8409)
REDACŢIE: tel. 0257.281802 (centrala); fax 0257.212.012, 0257.228.592; e-mail:redactia.jurnalaradean@informmedia. ro, adevaruldearad@informmedia.ro, publicitate.jurnalaradean@informmedia.ro, publicitate.adevarul@informmedia.ro

36 de amendamente la buget

Bugetul general al Municipiului Arad a trecut cu 16 voturi „pentru", cei şase consilieri ai Opoziţiei votând împotrivă, cu o singură excepţie: abţinerea lui Dekany.

Aleşii locali au votat bugetul Aradului pe anul 2012 FOTO: A.B.D.

ARAD. Aşa cum era de aşteptat, aleşii Opoziţiei şi-au condimentat pe scurt propunerile de amendamente cu critica la adresa modului în care a fost întocmit bugetul şi repartizaţi banii. De cealaltă parte, singurul care a criticat modul în care bugetul a fost amendat de Opoziţie a fost primarul Gheorghe Falcă, care a intervenit după votul final al bugetului pentru a mulţumi pentru vot şi pentru câteva comentarii.

În timp ce Opoziţia a acuzat faptul că au fost alocaţi prea mulţi bani unor acţiuni cu iz electoral (Ziua vecinului, Zilele Aradului, Ziua administratorului etc.), acţiuni pe care şi le-au dorit tăiate de pe listă sau susţinute financiar mai puţin, ori pentru capitole care în trecut au avut parte de bani mai puţin (cazul spaţiilor verzi), primarul a indicat echilibrul cu care s-a construit şi acest buget şi a insistat pe faptul că bugetul de acum dovedeşte faptul că administraţia nu este una populistă, marea majoritate a banilor mergând spre investiţii nu spre diverse acţiuni cetăţeneşti.

Agitaţie electorală

„S-au făcut eforturi serioase pentru a avea un buget în timp util. Sumele mari pe care le avem la investiţii indică faptul că nu suntem o administraţie populistă, deşi văd că, în ultima perioadă, agitaţia electorală a fost mai mare decât cea legată de construcţia bugetului", a punctat Falcă, după ce le-a mulţumit aleşilor că au votat cel mai important proiect al anului. Edilul s-a arătat surprins că Opoziţia a vrut să umble la „micile alocaţii" oferite spaţiilor verzi sau să taie din zona culturală şi din spaţiile verzi şi a precizat că un buget nu are cum să mulţumească pe toată lumea, deşi acesta „nu a ieşit din graficul propus" şi nu s-a dovedit a fi un buget electoral, cum nu a fost nici cel din 2008.

ADRIAN BARBU DĂNILĂ
adrian.barbu@informmedia.ro

Câteva probleme

Replica primarului a venit după propunerile de amendament ale Opoziţiei. Mici conflicte au existat şi în cadrul acestei şedinţe de buget, intenţia primarului de a lua cuvântul fiind criticată de Claudiu Cristea, în timp ce dorinţa lui Tiberiu Dekany de a interveni şi el, imediat după declaraţiile edilului, a fost refuzată de preşedintele de şedinţă, Ovidiu Moşneag pentru că proiectul se votase deja şi Opoziţia îşi spusese părerea, fapt care l-a determinat pe Dekany să părăsească sala. Au fost şi câteva atingeri de o parte şi alta, iar, la finele şedinţei, chiar şi o analiză pe amendamentele Opoziţiei, făcute de primar.

Cifrele amendamentelor

8 amendamente la proiectul de buget au fost propuse de către consilierul local Tiberiu Dekany

1 amendament a fost formulat în cadrul şedinţei de către alesul municipal PSD, Gheorghe Săplăcan

1 amendament a fost propus spre vot plenului CLM de către Claudiu Cristea pe tema subvenţiei la gigacalorie

17 este cifra amendamentelor pe care le-a citit în plen Ionel Ciupe la proiectul de buget pentru anul 2012

9 amendamente ale Puterii au fost supuse votului CLM după ce acestea au fost citite de către consilierul Ovidiu Moşneag şi consilierii locali au votat bugetul Aradului pe anul 2012

Bate vântul anticipatelor

Liderii opoziţiei arădene sunt convinşi că demisia Guvernului Boc este primul pas spre alegeri anticipate.

ARAD. Fără excepţie, preşedinţii partidelor arădene parlamentare din opoziţie cred că, în urma demisiei Cabinetului Boc, alegerile anticipate sunt ca şi sigure.Cei ai PDL, respectiv UDMR, au evitat să se pronunţe asupra acestui aspect.

Dorel Căprar, PSD: „Demisia guvernului reprezintă o victorie a societăţii civile şi a USL. Se închide o pagină neagră din istoria României, marcată de cea mai incompetentă guvernare. Aşteptăm instalarea unui guvern care să aibă sarcina de a organiza alegeri anticipate, pentru ca România să intre cât mai grabnic în normalitate".

Ioan Cristina, PNL: „S-a întâmplat ceea ce trebuia să se întâmple, dar nu este suficient. Avem nevoie de un guvern de tehnocraţi, condus de un premier tehnocrat, care să asigure legalitatea şi corectitudinea alegerilor anticipate, care, sunt convins, vor avea loc, pentru că altă soluţie de ieşire din impas nu există".

Mircea Purcaru, PC: „Sper că Traian Băsescu şi PDL au înţeles că alegerile anticipate sunt imperios necesare, pentru ca România să nu mai fie văduvită de democraţie. Sper că intenţiile lor nu sunt altele decât cele legate de organizarea acestora. Cu cât trag mai mult de timp, tot ei vor pierde, în mod vădit, şi procentajele pe care le mai au".

Gheorghe Seculici, PDL: „Demisia premierului şi a guvernului a fost un gest de responsabilitate faţă de ţară şi faţă de partid. Viitorul guvern, indiferent care va fi el, trebuie să aibă ca prioritate asigurarea stabilităţii economice şi a credibilităţii României. Dacă vor fi sau nu anticipate, mă abţin să mă pronunţ. Noi suntem pregătiţi pentru orice variantă".

Levente Bognar, UDMR: „A fost o decizie înţeleaptă, menită să detensioneze atmosfera creată în jurul guvernului. Trebuie găsită o soluţie politică pentru realizarea priorităţilor ţării şi cetăţenilor, dar şi pe termen lung, pentru asigurarea stabilităţii economice. Mi-e greu să estimez dacă vor fi alegeri anticipate". **JA-S.T.**

Băsescu- Boc, un parteneriat la final FOTO: FAN

Evenimente în judeţ la preţ redus

ARAD. 80 de festivaluri, turnee, târguri sau sărbători tradiţionale vor fi organizate în 2012 în judeţul Arad, de către Consiliul Judeţean Arad şi Centrul Cultural Judeţean Arad, alături de mai mulţi parteneri din judeţ.

Suma totală alocată pentru aceste evenimente este de 1.428 mii lei, fiind puţin mai mică faţă de cea de anul trecut (1.700 mii lei). Chiar dacă s-au alocat mai puţini bani, ne spune Adrian Ţolea, vicepreşedintele CJA, „evenimentele cu tradiţie nu vor avea de suferit deoarece noi vom finanţa evenimentele de calitate, culturale, tradiţionale, sportive şi care au priză la public chiar dacă unele dintre ele se află la primele ediţii".

Câteva din evenimentele majore care vor continua şi în 2012 sunt: Cetatea Culturală, Autentic Fest, Sărbătoarea Vinului în Podgorie, Festivalul Clătitelor de la Moneasa, Nedeile, Praznicul de pită nouă de la Beliu şi Pecica. Noutăţi în calendar ar fi Campionatul Internaţional de Gătit în Aer Liber, Ciclismul Montan, Raliul Aradului, Turneul de Tenis, Cupa României la Box.

Aşadar, s-au găsit bani pentru o gamă variată de evenimente cu tradiţie la nivelul oraşului nostru. **JA – V.G.**

Durere? Hemoroizi?

Tratament modern fără operatie!

Tratamentul RBL + Infrared Coagulation considerat cel mai eficient pe plan mondial !!!

10% reducere la tratament pentru pensionari

Varice?Ulcer Varicos?
Răni deschise?Picior Diabetic?

Tratament revoluţionar prin Terapia Hidroactivă - tehnologie germană!

Dermato-Venerologie

- Depistarea cancerului cu Dermatoscopul Digital
- Tratament pentru acnee şi psoriazis (PUVA-UVA)
- Tratament împotriva căderii părului - Crioterapie
- Depistarea alergiilor prin PATCH-TESTARE
- Boli Venerice - Depistare şi Tratament
- Eliminarea aluniţelor, negilor prin Radiofrecvenţă

Arad: 0257 213 888

LaurusMedical clinics
www.laurusmedical.ro

(4907.20)

Poliţişti vigilenţi FOTO: JA

O familie prinsă la graniţă

GIRIŞU DE CRIŞ. Poliţiştii de frontieră de la Girişu de Criş i-au prins pe cei 4 membri ai familiei la aproximativ 500 metri faţă de teritoriul statului vecin. În urma verificărilor s-a stabilit că cei patru au fost ajutaţi de fratele femeii să ajungă în zona de frontieră. Ulterior, bărbatul urma să-i aştepte pe cei patru pe teritoriul statului vecin. „Lucrătorii noştri l-au reţinut în zona de frontieră, la scurt timp după reţinerea migranţilor, şi pe cetăteanul turc călauza acestora", au declarat reprezentanţii Serviciului Teritorial al Poliţiei de Frontieră Arad. Conform acestora, cei doi soţi turci sunt cercetaţi pentru tentativă de trecere ilegală a frontierei de stat. Fratele femeii, care stă cu drept de rezidenţă în Franţa, este cercetat pentru trafic de migranţi. **JA – I.C.**

Prof. univ. dr. Aurel Ardelean, rectorul UVVG, a participat la manifestările dedicate a 100 de ani de la înfiinţarea Universităţii Regale Maghiare din Debrecen

O delegaţie condusă de prof. univ. dr. Aurel Ardelean, rectorul Universităţii de Vest „Vasile Goldiş", a participat, în perioada 3-4 februarie a.c., la manifestările prilejuite cu ocazia împlinirii a 100 de ani de la înfiinţarea Universităţii Regale Maghiare din Debrecen.

Importantul eveniment academic s-a desfăşurat în Aula Magna din cadrul Universităţii din Debrecen în prezenţa preşedintelui Ungariei, Pal Schmitt, a preşedintelui Parlamentului Ungar, Kövér László şi a mai multor reprezentanţi ai Academiei Ungare, fiind prezente peste 50 de universităţi din Ungaria şi de peste hotare.

În discursul oficial, rectorul Universităţii de Vest „Vasile Goldiş" din Arad, prof. univ. dr. Aurel Ardelean, a felicitat Universitatea din Debrecen pentru aniversarea centenară şi a subliniat buna colaborare materializată prin proiecte multiple existente între cele două universităţi şi eforturile pe plan internaţional, în diferite organisme cum sunt Asociaţia Universităţilor Europene, Conferinţa Rectorilor Danubieni, precum şi Spaţiul european al învăţământului şi cercetării ştiinţifice.

Prof. univ. dr. Aurel Ardelean, rectorul Universităţii de Vest „Vasile Goldiş", a avut o întâlnire cu colaboratorii apropiaţi de la Universitatea din Debrecen fiind analizate evoluţiile proiectelor aflate în derulare. „Universitatea din Debrecen a fost şi va rămâne în continuare un partener de nădejde a Universităţii de Vest „Vasile Goldiş" din Arad, iar când spun „a fost" mă gândesc la buna cooperare concretizată în proiecte de cercetare comune, schimburi de cadre didactice şi studenţi, lucrări şi publicaţii ştiinţifice, precum şi la relaţiile de prietenie care s-au format de-a lungul anilor", a declarat prof. univ. dr. Aurel Ardelean, rectorul Universităţii de Vest „Vasile Goldiş".

Prof. univ. dr. Aurel Ardelean, rectorul Universităţii de Vest „Vasile Goldiş" (dreapta) alături de prof. univ. dr. István Fábián, rectorul Universităţii din Debrecen

Proiectele comune derulate de Universitatea de Vest „Vasile Goldiş" şi Universitatea din Debrecen acoperă domenii largi ale cercetării ştiinţifice, iar tematicile abordate sunt de impact pentru cercetarea şi dezvoltarea zonei transfrontaliere româno-maghiare: „Cercetări privind dezvoltarea unor nanoparticule hepatoprotectoare de Silybum marianum cu biodisponibilitate crescută";„Impactul calităţii capitalului uman asupra coeziunii economice şi sociale din zone de frontieră";„Formare transfrontalieră pentru competitivitatea IMM-urilor în sectorul alimentar şi cel de mediu";„Îmbunătăţirea conştientizării condiţiilor de mediu a fermierilor şi armonizarea măsurilor de agromediu în regiunea tranfrontalieră maghiară-română GREEN FARM".

Universitatea de Vest „Vasile Goldiş" şi Universitatea din Debrecen au organizat, la sfârşitul anului trecut, la Arad, un workshop de înaltă ţinută ştiinţifică: „Noi abordări ştiinţifice privind creşterea biodisponibilităţii produselor farmaceutice hepatoprotectoare obţinute din Silybum marianum" cu scopul diseminării rezultatelor ştiinţifice ale proiectului „Cercetări privind dezvoltarea unor nanoparticule hepatoprotectoare de Silybum marianum cu biodisponibilitate crescută", HURO/0901/058/2.2.2.

Proiectul îşi propune cercetări complexe privind obţinerea unor produse farmaceutice naturale de origine vegetală obţinute din biocompuşi conţinuţi în seminţele de Silybum marianum care să dovedească o acţiune biologică mai puternică decât a preparatelor farmaceutice hepatoprotectoare existente pe piaţă. În cadrul proiectului, rolul specialiştilor din Universitatea de Vest „Vasile Goldiş" din Arad este de a testa activitatea biologică a preparatelor de Silybum marianum obţinute de partenerii maghiari, profesori şi cercetători în cadrul Facultăţii de Chimie Aplicată de la Universitatea din Debrecen.

Daniel Albu

(719805)

Locuim în 20 de metri pătraţi

Unui arădean îi revine, în medie, o cameră de locuit cu o suprafaţă de 23,55 metri pătraţi.

Locuinţele arădenilor din municipiu sunt ceva mai mici decât cele situate în mediul rural FOTO: JA

ARAD. Viaţa arădenilor este împărţită între activităţile din mediul urban şi cele din mediul rural. Pe cale de consecinţă diferenţa dintre numărul persoanelor care decid să locuiască în oraşe şi a celor care au ales o casă la ţară nu este foarte mare. Datele provizorii ale recensământului din 2011 arată că aproximativ 45,6% din totalul persoanelor din gospodăriile arădene locuiesc în comune, în timp ce procentul celor care îşi duc viaţa în mediul urban este de 54,4%. Diferenţa este, însă, ceva mai mare atunci când vine vorba despre numărul gospodăriilor. Doar 42,2 la sută dintre gospodării se află în comune, restul fiind în municipiu şi oraşe. Numeric, Aradul are un total de 150.698 de gospodării, dintre care 63.617 în comune. Ca atare, arădenii care locuiesc în mediul rural au familii mai numeroase decât cei care locuiesc în mediul urban, cel puţin conform raportului persoane - gospodării. Dacă în medie 2,7 persoane locuiesc sub acoperişul aceleiaşi gospodării, în mediul rural se ajunge şi la 3 persoane pentru o gospodărie. Locuinţele arădenilor sunt diferenţiate în funcţie de mediul în care sunt amplasate. În timp ce în mediul urban arădenii au ales locuinţe cu mai puţine camere, dar cu un spaţiu mai mare, în mediul rural numărul camerelor de locuit este mai mare, dar suprafaţa lor este mai mică. Şi terenul are o importanţă majoră. Astfel că, în comune unde pământul nu este la fel de scump ca în oraş, o locuinţă este, în medie, cu 0,3 metri pătraţi mai mare.

JA-A.P.

Referinţe şi termeni

Locuinţa convenţională, cea la care se face referire în cadrul recensământului, este o unitate distinctă din punct de vedere funcţional, alăctuită din una sau mai multe camere de locuit, independentă de alte locuinţe sau spaţii.

COMENTARIU

Simion Todoca

Băsescu şi-a salvat scaunul

Strâns cu uşa, atât de manifestaţiile din stradă, cât şi de propriul său partid, Traian Băsescu s-a văzut obligat să îi permită maurului Emil Boc să moară. Cel mai probabil, după ce şi-a făcut calculele, locatarul de la Cotroceni a ajuns la concluzia că alegerile anticipate reprezintă singura soluţie. Debarcarea lui Boc reprezintă deja o slăbire a supapei de refulare a nemulţumirii poporului. Cele minimum 60 de zile necesare pentru căderea a două guverne succesive vor ridica şi mai mult capacul de pe oala sub presiune, iar dizolvarea Parlamentului va fi lovitura care va potoli aproape total pofta de sânge a poporului. Dacă adaug la acestea zecile de mesaje vibrând de grija pentru ţărişoară, împotriva lui Băsescu vor striga tot mai puţini.

> Opoziţia nu poate folosi instrumente nedemocratice, pentru că s-ar autodemoniza

Dimpotrivă, dacă opoziţia se va încăpăţâna să ceară inclusiv demisia lui Traian Băsescu, va da ocazia propriei sale demonizări, cu consecinţele de rigoare. Mai exact, oamenii ar putea vota cu acele partide pe care vajnicul luptător împotriva ticăloşilor de politicieni - respectiv preaiubitorul de ţară, Traian Băsescu - le va indica. Tocmai de aceea, cred că şi opoziţia se va mulţumi cu alegeri anticipate şi cu perspectiva unei coabitări până la epuizarea mandatului, în 2014.

Sigur, ar mai fi, după alegeri, posibilitatea referendumului pentru demiterea lui Băsescu, însă pentru aceasta ar trebui modificată Legea referendumului, pentru ca preşedintele să poată fi demis cu jumătate plus unu din totalul alegătorilor prezenţi la urne. Or, nu cred că o putere care se pretinde revoluţionară şi democratică ar îndrăzni să recurgă, precum Băsescu însuşi, la metode antidemocratice. Iată de ce, cred eu, Băsescu şi-a asigurat ducerea mandatului până la capăt, sacrificându-şi calitatea de jucător. Cel puţin, de ochii lumii, pentru că de combinaţii nu cred că se va lăsa vreodată.

simion.todoca@informmedia.ro

Tot noi refacem aeroportul arădean

ARAD. Ultima şedinţă CJA a scos la iveală un lucru ciudat: Aeroportul Arad va realiza, din bugetul său, balizajul şi celelalte utilităţi care au fost afectate de construcţia centurii în regim de autostradă. În momentul votării bugetului, consilierul Cosmin Galu le-a reamintit aleşilor că, în 2009, când CJA a aprobat trecerea unui teren în administraţia Companiei de Autostrăzi în folosul viitoarei centuri, cei din urmă şi-au luat angajamentul să refacă toate utilităţile afectate de trecerea şoselei pe cheltuiala lor. La trei ani distanţă, însă, în bugetul aeroportului există sume puse deoparte pentru executarea lucrărilor menţionate anterior. „Există proceduri legale pentru recuperarea sumelor destinate acestor lucrări, dar acest amănunt nu trebuie să ne împiedice să aprobăm bugetul aeroportului", a menţionat N. Ioţcu, preşedintele CJA. **JA-A.G.**

Ghiniţă vine cu dovezi

Ovidiu Ghiniţă FOTO: FAN

ARAD. Totul se dezvăluie la teatru. Greu de crezut, dar adevărat. Aşa cum a indicat Jurnal arădean în ediţia de luni, 6 februarie a.c., Teatrul Clasic „Ioan Slavici" Arad se lasă pe mâna lui Ovidiu Ghiniţă atunci când vine vorba de a prezenta dovezi în public. Iar cel mai cunoscut actor din Arad a ales să facă acest lucru, duminică, 12 februarie, ora 19.00, prin intermediul piesei „Dovada", de D. Auburn, în regia lui Alexandru Berceanu. Iubitorii dramaturgiei sunt invitaţi să accepte provocarea de duminică a instituţiei arădene de cultură. **JA-A.B.D.**

Târgul firmelor de exerciţiu

Eveniment organizat de Colegiul Economic Arad în colaborare cu I.Ş.J. Arad.

Primii paşi spre lumea afacerilor FOTO: FAN

ARAD. În restaurantul hotelului „Parc" din Arad a avut loc, la sfârşitul săptămânii trecute, inaugurarea firmelor de exerciţiu din judeţul Arad, ediţia a IX-a, cu motto: „Din şcoală, în viaţă, prin firma de exerciţiu".

La eveniment au participat reprezentanţi ai autorităţilor locale, ai celor două universităţi arădene, I.Ş.J., agenţi economici, directorii şcolilor implicate, cât şi absolvenţi ai Colegiului Economic Arad, foşti „angajaţi" ai firmelor de exerciţiu, care s-au bucurat de succes în carieră.

Au fost prezente cu standuri 28 de firme de exerciţiu de la: Colegiul Economic Arad, Liceul Particular nr. 1 Arad, Gr. Şc. „C. Gergely" Arad, Gr. Şc. „F. Neuman" Arad, Gr. Şc. Beliu, Gr. Şc. Chişineu Criş, Gr. Şc. „I. Creangă" Curtici, Gr. Şc. Ind. Sebiş, Gr. Şc. Sântana, Gr. Şc. „S. Bocu" Lipova, Gr. Şc. „M. Viteazu" Ineu, Gr. Şc. „I. Buteanu" Gurahonţ, Gr. Şc. „M. Voievod" Hălmagiu, Gr. Şc. „J.G. Tajovsky" Nădlac. În spaţiul alocat, firmele de exerciţiu aparţinând elevilor din clasele a XI-a de la profilul „Servicii" au expus mărfuri şi materiale publicitare care mai de care mai interesante şi atractive.

> La firma de exerciţiu, elevii simulează activitatea dintr-o firmă reală
> MONICA BĂLTĂREŢU

„Firma de exerciţiu - ne-a spus prof. Monica Băltăreţu, directorul Colegiului Economic Arad - reprezintă o metodă interactivă de învăţare pentru dezvoltarea spiritului antreprenorial, care asigură condiţii pentru aprofundarea practică a competenţelor dobândite de elevi în pregătirea profesională". **JA-V.F.**

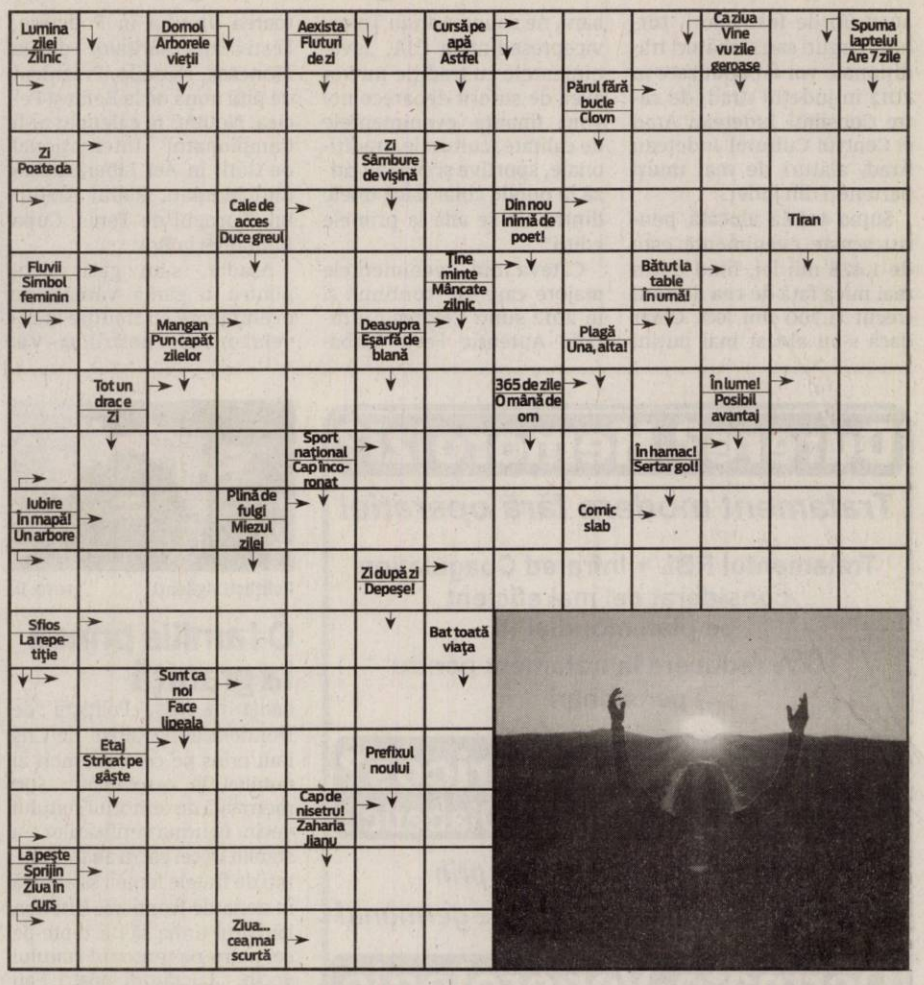

Întreruperi de curent

Miercuri, 8 februarie 2012. În judeţ, h 8-16: Pecica (p); h 9-15: Monoroştia, Bârzava (p), Sânleani (p), Bârsa(p), Seleuş(p); h 9-17: Adea (p), Sintea Mare (p), Bacâul de Mijloc, Tălagiu(p), Mermeşti, Bănească, Cristeşti, Leasa, Brusturi, Bodeşti, Chier(p), Ineu: Str. M. Eminescu(p), C. Traian(p), Amurgului(p), Sărmanul-Dionis.

JURNAL ARĂDEAN

Reţeta zilei

Friptură din carne de vită marinată cu vin

INGREDIENTE: 1 kg carne vită fără os, 1 pahar vin roşu, piper, sare, usturoi, foi de dafin, ulei de măsline.

MOD DE PREPARARE: Pentru friptura de vită marinată cu vin se taie carnea bucăţi mai groase şi se lasă o zi într-un baiţ făcut din un pahar apă, un pahar vin, piper, usturoi tocat, foi de dafin, sare. A doua zi se pune ulei de măsline într-o tavă, se aşează carnea şi se dă la cuptor pentru 2 ore la foc mic, adăugându-se din când în când apa fierbinte. Înainte de a scoate friptura se pune usturoi pisat. Friptura de vită marinată cu vin se serveşte fierbinte, alături de piure de cartofi sau orez. **Poftă bună!**

Pentru mai multe reţete intră pe www.culinar.ro

Citire apometre

Miercuri, 8 februarie 2012. Pescăruş, Cetăţii, Diogene, Părului, Micşunelelor, Gladiator, Pompei, Hector, Marte, Troiei, Cezar, Santinelei, Infanteriei, Achile, 13 Martiri, Trompetei, Radu de la Afumaţi, Prutului, Podgoriei, Crizantemelor, Caraiman, Zoe, Amurgului, Constanţa, Junilor, Păuliş, Şiriei, Argeş, Lipovei, Păstorului, Zefir, Vişinului, Poetului, Turdei, Jiului, Oltului, Retezat, Moldovei, Bucovinei, T. Arpad, Cireşoaiei, Negoi, Corbului, Fântânii, Concordiei, Nouă, Farulor, Ş. Teneţchi, Laptelui, Călţunaş, Alexandru cel Bun, P. Maior, Bucureşti, Sânzienelor, Mălin, Câmpeni, Tiberiu, Veneţia, Andrei Şaguna cu soţ, A. Karoly, Andrei Şaguna fără soţ, Bela Bartok, Calea Victoriei, Aviator Vuia, Deltei, H. Sava, Z. Moricz, Bradului, Zmeurei.

SOLUŢIA INTEGRAMEI DIN NUMĂRUL PRECEDENT

C – V – A – A – C – S – CORESPONDENTA – MESTER – RAVAS – DUCTIL – PUS – RA – NOI – ATOM – TT – MIM – ARES – AU – M – CARTE – TIMBRE – SANSA – BACI – US – RD – TEIS – CUTA – NEAM – PLIC – GAJ – U – TIBIE – NM – SEST – ALIAT – GRAV – OP – CREOLA – VAG – MAL

IMAGINE SIBERIANĂ ÎN ARAD

Iarnă cum nu s-a mai pomenit de câţiva ani în Arad. Centrul a fost acoperit de troiene şi nămeţi, gerul a pus stăpânire pe întreg oraşul, iar şoferii au fost nevoiţi să-şi etaleze aptitudinile de conducători pe gheaţă. Iarna a adus însă şi zâmbete şi bucurie pentru prichindeii care au ieşit la o partidă de săniuş. FOTO: A.P.

Urgenţele, asaltate de victimele frigului

ARAD. 129 de persoane din judeţul Arad au ajuns, ieri, la Urgenţe, marea majoritate la Unitatea de Primire Urgenţe (UPU) a Spitalului Clinic Judeţean. Oamenii au solicitat asistenţă medicală în special pentru probleme de sănătate determinate de temperaturile foarte scăzute de afară. Numărul victimelor frigului este, totuşi, în uşoară scădere faţă de zilele precedente: 136 duminică sau 167 sâmbătă. Tot ieri, 20 de oameni - cazuri sociale sau hipotermici - au fost transportaţi cu ambulanţa. Numărul acestora este în creştere în comparaţie cu zilele anterioare: 18 duminică, 17 sâmbătă, câte 7 vineri şi joi. Sâmbătă, 4 februarie, este ziua în care Direcţia de Sănătate Publică (DSP) Arad a consemnat în evidenţele sale că şapte oameni s-au adresat UPU şi au rămas în spital mai mult de 12 ore, fără a avea probleme medicale. E vorba de oameni fără adăpost, cazuri sociale pentru care spitalul a reprezentat ultima soluţie. Dincolo de aceste cifre - apreciate de autorităţi ca fiind reduse în raport cu frigul de afară şi cu totalul populaţiei judeţului - este îmbucurător faptul că în ultimele zile nu s-a mai înregistrat niciun deces din cauza frigului. **JA-D.D.**

Săptămână plină

Conform DSP Arad, în perioada 29 ianuarie-6 februarie, 1.149 de cazuri au fost asistate la Urgenţe, 94 de persoane – cazuri sociale şi victime ale hipotermiei – au fost transportate cu ambulanţa, iar 9 cazuri sociale fără probleme medicale au fost prezente la Urgenţe peste 12 ore.

O singură bandă pe noua autostradă

ARAD. Pe noua autostradă Arad-Timişoara se circulă pe o singură bandă de mers, în ambele sensuri. "La ora actuală avem o bandă la negru. Se acţionează pentru celelalte benzi, banda de urgenţă şi banda 1. Per total, se intervine cu 6 utilaje de deszăpezire", ne-a declarat inspectorul principal de poliţie, Teodor Tudur, din cadrul Biroului Poliţiei Autostrăzi Vest. Ieşirea de pe autostradă, spre Timişoara, DJ 691, este însă deszăpezită şi se poate ajunge în condiţii optime" la destinaţie, conform aceleiaşi surse, la fel ca şi centura care face legătura cu autostrada unde se circulă în condiţii bune, pe o bandă de mers. **JA-I.C.**

Comandament de iarnă la Lipova

LIPOVA. Zăpada abundentă nu i-a găsit nepregătiţi pe edilii lipovani, care au intervenit cu oameni şi utilaje pentru deszăpezirea principalelor artere de circulaţie din oraş, dar şi pe DN 7 şi pe drumurile judeţene spre Zăbrani, Şiştarovăţ şi Ususău.

„Comandamentul de iarnă instituit la nivelul Primăriei Lipova este menţinut în stare permanentă de alarmă. Alături de forţele şi mijloacele noastre am mai primit ajutor de la UM 01221, de la Apele Române şi de la firma de salubritate zonală" ne spune şeful SVSU Lipova, Ciprian Filip. Circulaţia în oraş se face în condiţii de iarnă, dar mai sunt unele drumuri spre satele şi cătunele izolate unde se poate ajunge doar cu utilaje specializate. Însă e bine că acestea există şi oamenii pot sta liniştiţi, fiind în siguranţă. **JA-D.O.**

Adăpostul de noapte, plin ochi

Nu mai puţin de 109 persoane şi-au găsit adăpost în centrele puse la dispoziţie de autorităţile locale.

ARAD. Adăpostul de noapte de pe strada Dr. I. Georgescu din Arad a fost solicitat la maximum, în aceste zile. Temperaturile extrem de scăzute de afară au făcut ca oamenii străzii să umple la capaci-tate maximă adpostul. Cele 50 de locuri pe care le pune de obicei la dispoziţie adăpostul au fost suplimentate cu încă 10. Acestora li s-au adăugat alte 37 de locuri de cazare „amenajate" în incinta Centrului de zi pentru vârstnici din cartierul Aradul Nou. „Dacă va fi nevoie, ne mai putem extinde punând la dispoziţie mai multe locuri, probabil într-un alt centru de zi pentru vârstnici. În caz de urgenţă, ne mobilizăm dar, deocamdată, nu este cazul" - precizează Erika Stark, director al Direcţiei de Dezvoltare şi Asistenţă Comunitară (DDAC) Arad.

Erika Stark FOTO: JA

„Culeşi" de pe stradă

Pe lângă „clienţii fideli", cei care s-au adăpostit în locurile puse la dispoziţie de autorităţile locale au fost „culeşi" de pe străzi de o echipă mobilă formată din reprezentanţi ai DDAC, Direcţiei Generale de Asistenţă Socială şi Protecţia Copilului (DGASPC) şi Poliţiei Locale. Două mame cu câte doi, respectiv patru copii, au fost luate în grija DGASPC. „Aveau unde să stea, dar nu aveau bani să-şi cumpere lemne ca să se încălzească" - spune Mihaela Codreanu, şef Serviciu în cadrul DGASPC Arad. Alţi patru copii şi tineri, cu vârste cuprinse între 11 şi 16 ani se află într-un centru al Direcţiei. Pe lângă cazare, lor li se asigură trei mese şi două gustări pe zi, plus o serie de materiale igienico-sanitare. Vor fi ţinuţi aici (cel puţin) până expiră avertizările meteo de ninsori. În ceea ce-i priveşte pe adulţii de la Adăpostul de noapte şi Centrul din Aradul Nou, DDAC le asigură cazare pe timpul nopţii şi peste zi, plus un ceai, un sandvici şi, în limita posibilităţilor, o ciorbă caldă. **JA-D.D.**

PROGNOZĂ

Întreaga săptămână va aduce temperaturi maxime sub limita îngheţului.

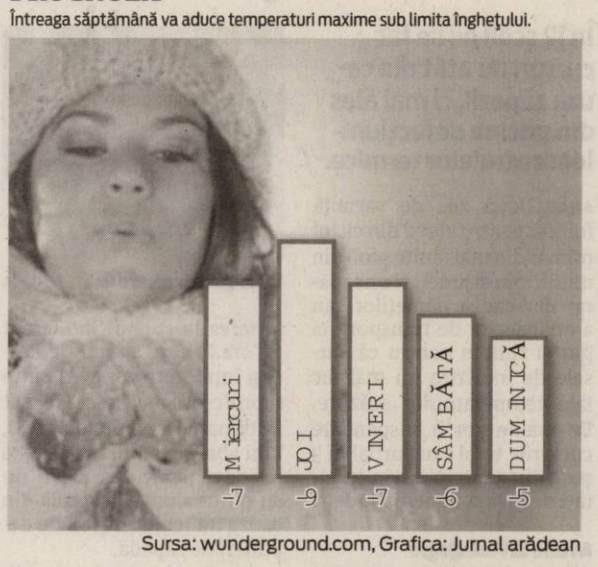

Sursa: wunderground.com, Grafica: Jurnal arădean

Zăpada a blocat linia Ghioroc!

ARAD. Viscol, ninsoare şi temperaturi scăzute. Aceasta a fost combinaţia ce a făcut ca de la sfârşitul săptămânii trecute linia de tramvai Arad-Ghioroc să fie blocată. Ninsorile abundente au făcut, se pare, imposibilă curăţarea liniilor în timp util, iar Compania de Transport Public Arad a fost nevoită să găsească soluţii alternative.

„Situaţia mai specială cu care ne-am confruntat în aceste zile o reprezintă linia de tramvai ce face legătura între Arad şi comuna Ghioroc. Avem echipaje care lucrează pentru a elibera linia de zăpadă şi pentru a reintroduce tramvaiele, dar cel mai probabil abia mâine (n.r. astăzi) dimineaţă se va putea relua circulaţia până la Vladimirescu, urmând ca în perioada următoare să ajungem până la Ghioroc", ne-a declarat directorul tehnic al CTP Arad, Petru Cuvineanu. În tot acest timp, călătorii de pe ruta „îngheţată" au fost transportaţi cu autobuze. În municipiu, CTP nu a întâmpinat probleme deosebite, fiind vorba în special de întârzieri ale tramvaielor sau blocaje temporare. „Avem utilaje speciale care circulă non-stop pe linii pentru a le curăţa. Fără aceste utilaje cu siguranţă nu ne-am fi putut descurca", a mai spus Cuvineanu. **JA-A.P.**

Tramvaiele au întârziat FOTO: A.P.

EUROCONSULT
smart's partner

EUROCONSULT S.P.R.L. - lichidator judiciar al S.C. PLASTOTHERM S.R.L.

VINDE PRIN LICITAŢIE PUBLICĂ URMĂTOARELE BUNURI:

1. **HALĂ INDUSTRIALĂ CU TEREN AFERENT, Sânleani nr. 363**
Tel. 0257-257143; 0357-100143; 0722-453473. E-mail : office@euroconsult.ro
suprafaţă teren 2,500mp, suprafaţă desfăşurată 1,143mp
Preţ: 323.200 euro + TVA

2. **APARTAMENT 1 cameră, 43 mp, situat pe strada Bucegi nr. 5 bis, zona UTA**
Preţ: 18.000 euro + TVA

3. **Instalaţie Sigilare Mastermix — Preţ: 9.290,4 euro + TVA**
Maşină tăiere Gamma Linea — Preţ: 24.395,2 euro + TVA
Linie automată spălare-presare — Preţ: 29.514,4 euro + TVA
Preţ total: 63.200 euro + TVA

Licitaţia se ţine în data de 09.02.2012 orele 11.00 la sediul EUROCONSULT SPRL Arad, str. I. Georgescu nr. 4A. În caz de neadjudecare licitaţia se va repeta, în aceleaşi condiţii, în data de 16.02.2012, 23.02.2012 şi în 01.03.2012 la ora 11:00
Înscrierea la licitaţie se face până în 08.02.2012, 15.02.2012, 22.02.2012 şi în 29.02.2012 ora 11.00.
Cei care doresc să participe la licitaţie trebuie să achite garanţia de participare, care este 10% din valoarea bunului/bunurilor.
Informaţii privind condiţiile de participare la licitaţii şi caietul de sarcini se pot obţine la sediul EUROCONSULT SPRL ARAD 310087 Ion Georgescu nr. 4 A.

(754567)

RECLAME

Protest
În faţa Primăriei din Arad, pe un frig pătrunzător, cei peste 20 de manifestanţi au rezistat cu stoicism timp de două ore în care au scandat obişnuitele lozinci anti Băsescu şi s-au mişcat mai tot timpul pentru a nu îngheţa de frig.

FOTO: VALI GORAN

Fără probleme în reţele

ARAD. Temperaturile foarte scăzute din ultimele zile nu au afectat furnizarea curentului electric, a gazului sau a agentului termic. „În mod izolat, pe parcursul ultimelor zile s-au înregistrat câteva cazuri în care regulatoarele de presiune a gazelor naturale au înghețat, toate aceste situații fiind soluționate de către echipele noastre", precizează reprezentanții E.ON Gaz. Cât privește curentul sau căldura, nu au fost probleme în ultimele zile. Singura avarie majoră la rețeaua de termoficare a fost cea de la începutul săptămânii trecute care a fost remediată în cursul aceleași zile. **JA-M.A.**

Şapte amenzi pentru zăpadă

ARAD. Poliția locală a intrat în acțiune. Până ieri după-masa instituția a împărțit șapte amenzi pentru cei care nu și-au curățat zăpada din fața casei. În fapt, au fost întocmite un număr de șapte procese verbale, fiecare a câte 1.000 de lei, celor sancționați oferindu-li-se posibilitate de a achita doar jumătate din amendă în 48 de ore.

Per total, Poliția Locală a adunat din amenzile pentru zăpadă 7.000 de lei. Trei dintre sancțiuni au fost aplicate în Aradul Nou iar alte patru în cartierul Vlaicu, ținta fiind „cazurile cele mai tupeiste" de indiferență în lupta cu zăpada. **JA- A.B.D.**

Examene suspendate

ARAD. Până trece năpasta iernii se anulează proba practică pentru obținerea carnetului de șofer. Ar fi un examen mult prea dur pentru începători și cam riscant pentru participanții la trafic să circule în aceste condiții pe șoselele Aradului.

„Am luat decizia în cursul acestei dimineți pentru a nu îi pune în pericol pe candidați. Măsura este valabilă până pe 10 februarie, dar în funcție de condițiile meteo putem prelungi suspendarea examinărilor la proba practică", a declarat Călin Bibarț, prefectul județului Arad. Precizăm că, examinările pentru proba teoretică se desfășoară conform graficului. **JA-M.A.**

Fără blocaje după ninsoare

Până acum, din statistica CJA, în urma ninsorii din județ niciun drum nu a fost blocat şi nicio comună izolată.

ARAD. Am scăpat fără drumuri închise. Aventura drumarilor de la județ a început de vineri dimineață, de la ora 07:00, când au intervenit pentru a elibera drumurile de zăpadă și nu s-au mai oprit până sâmbătă. „S-a lucrat non-stop de vineri până sâmbătă la ora 22:00. A urmat o pauză de cinci ore, timp în care muncitorii s-au odihnit, iar activitatea s-a reluat de duminică dimineața începând cu ora 6:00", a declarat Cristian Drăgan, vicele CJA.

De vineri și până ieri au fost împrăștiate pe drumurile din județ 1.255 tone de material antiderapant. „Până acum din totalul de 8.600 metri cubi de material antiderapant s-a folosit jumătate, 4.110 tone, asta pentru tot ce înseamnă deszăpezire până la ora actuală pe toată perioada de iarnă", mai spune Drăgan. Au fost scoase pe teren 27 de utilaje, care acoperă o suprafață de 850 de kilometri de drum. Media unui utilaj de deszăpezire este de 40 - 50 kilometri, asta și în funcție de zona în care a fost repartizat. Greutăți la deszăpezire au fost întâmpinate pe drumurile județene pietruite, mai ales pentru accesul în satele și comunele mai îndepărtate cum ar fi: Lalașinț, Bruznic sau Cuvejdia, unde a fost lăsat un strat de zăpadă, care ulterior a fost tasat pentru a se putea circula în condiții de iarnă. Până acum, ne asigură Cristian Drăgan, vicepreședintele Consiliului Județean Arad, nu am avut niciun sat sau comună izolată și nici un drum județean sau comunal izolat. Pe drumurile aflate în construcții din județ se circulă normal în regim de iarnă. **JA – V.G.**

Cristian Drăgan, vicepreşedintele CJA FOTO:JA

Greu la drum FOTO:JA

Îngropat în zapadă FOTO:JA

Mai liber pe şosea FOTO:JA

Gerul închide şcolile

În 12 şcoli nu se fac cursuri nu atât din cauza zăpezii, ci mai ales din pricina defecţiunilor centralelor termice.

ARAD. Două zile de vacanță forțată pentru elevii din ciclul primar din mai multe școli din municipiu și județ. Nu neapărat din cauza nămeților sau a mijloacelor de transport, ci pur și simplu pentru că sursele de încălzire nu mai fac față temperaturilor scăzute. De mâine vor fi suspendate cursurile total sau parțial în 3 școli din muncipiu și în 9 unități de învățământ din județ.

Avarie la Pedagogic

Cei 250 de elevi care învață la Liceul Pedagogic, „Dimitrie Țichindeal", în clădirea de pe strada Lucian Blaga, au fost trimiși încă de ieri dimineața acasă tot din motive tehnice. „Una din centralele termice s-a defectat și nu mai putea fi asigurată temperatura optimă pentru desfășurarea orelor de curs. Piesa cu probleme va fi înlocuită în cel mult două zile" ne-a asigurat directorul școlii, Sorin Haiduc.

Absenţe justificate

Rămâne valabilă regula ca acolo unde sunt elevi navetiști acestora să le fie permisă intrarea la cursuri indiferent de ora la care ajung. De aceeași înțelegere vor avea parte și profesorii navetiști. Potrivit informațiilor venite de la ISJ, luni absenteismul era de 15% în județ pentru că elevii nu au putut ajunge la școală din cauza traficului afectat de depuneri de zapadă.

„Rugăm în continuare directorii de școli să păstreze legătura cu primarii pentru a fi informați despre starea drumurilor. Acolo unde transportul elevilor nu poate fi asigurat în condiții de siguranță, e recomandat ca copiii să rămână acasă", a punctat Mirela Aldescu, inspector școlar general. Orice problemă poate fi anunțată și la telverde 0800816257 de la ISJ Arad unde vor fi preluate nu doar întrebările legate de clasa pregătitoare, ci și situațiile dificile create de condițiile meteo.

Vacanţă doar pentru unii FOTO: JA

Şcoli închise

Şc.Gen. „Ştefan Cicio-Pop" Arad– clasele I-IV (str.Ciocârliei)
Şc. Cintei
Şc.Gen. Şeitin
Şc.Gen. Fiscut
Gr. Şc.„Atanasie Marienescu" Lipova
Gr.I Şc. „Sever Bocu" Lipova
Şcolile cu clasele I-IV Igneşti şi Şiştarovăţ
Şc. Gen. Frumuşeni
Şc. Gen. Gurba

SC OSIRIS M.B. ARAD
SERVICII FUNERARE COMPLETE
vă oferă
NON STOP
• sicrie complet echipate la preţuri mici şi negociabile;
• toată gama de servicii funerare; • transport intern şi internaţional; • loc de veci în cimitir • ofertă sicriu echipat complet 480 lei; • gratuit 30 colaci şi 30 lumânări
ARAD, str. Elena Ghiba Birta, nr.12A
Tel: 0740 033 353; 0753 533 332
(749232)

Henri Coandă
FUNDAŢIA CULTURAL UMANITARĂ „HENRI COANDĂ" Oradea
Oradea, Str. Theodor Speranţia, nr.2, bl.PB25, ap.2, cod. 410419, jud. Bihor
Tel. 0259 433532, Fax. 0259 465113, email: henri.coanda.oradea@gmail.com

Fundaţia Cultural Umanitară "Henri Coandă" Oradea a fost acreditată prin OMECTS nr. 7430/28.1.2.2011 pentru programul de formare continuă **"Management european educaţional"**, structurat pe două module, fiecare dintre ele având **30 credite transferabile şi durata de 90 ore**, în cele **12 centre de formare continuă:** Arad, Baia Mare, Bistriţa, Braşov, Cluj, Constanţa, Craiova, Curtea de Argeş, Gheorgheni, Iaşi, Oradea şi Piatra Neamţ.

Programul de perfecţionare se adresează cadrelor didactice din învăţământul preuniversitar cu funcţii de conducere, îndrumare şi control, cadre didactice care doresc să se perfecţioneze în managementul educaţional şi cadrelor didactice, aspiranţi la funcţii de conducere, îndrumare şi control, în învăţământul preuniversitar.

Structura modulară a programului permite parcurgerea şi absolvirea unui modul la alegere sau a ambelor module, dobândindu-se competenţe specifice fiecărui modul .

Condiţia de acces la programul de perfecţionare este: **cadru didactic absolvent de studii medii sau superioare**. Înscrierea se face pe baza unui dosar care cuprinde următoarele documente:

1. Copie act de identitate;
2. Copie certicat naştere;
3. Copie certificat de căsătorie – dacă este cazul;
4. Copie certificat de naştere;
5. Copie a documentului privind ultimul nivel de studii finalizate;
6. Adeverinţa de la unitatea de învăţământ de proveniență care atestă statutul de cadru didactic;
7. Documentul care atestă achitarea taxei de şcolarizare – rata 1;
8. Contract de şcolarizare.

În urma absolvirii programului de perfecţionare, cursanţilor li se eliberează **Certificatul de competenţe profesionale ale personalului didactic** (cu antetul Ministerului Educaţiei Cercetării, Tineretului şi Sportului) şi **Fişa competenţelor şi a disciplinelor/temelor,** conform art. 30 din OMECTS nr.5549/06.10.2011.

Taxa de şcolarizare este de 400 lei pentru fiecare modul şi poate fi plătită în rate conform contractului de şcolarizare, la care se adaugă taxa de 60 lei pentru înscrierea la examenul de certificare a competenţelor şi eliberarea certificatului.

Finalizarea programului de perfecţionare Management european educaţional satisface cerinţele legislative:

- "Personalul didactic, precum şi personalul de conducere, de îndrumare şi de control din învăţământul preuniversitar este obligat să participe periodic la **programe de formare continuă** astfel încât să acumuleze la fiecare interval consecutiv de **5 ani**, considerat de la data promovării examenului de definitivat în învăţământ **minimum 90 de credite transferabile**" (art. 245 – (6) din Legea nr. 1/2011 a educaţiei naţionale);

- "Ministerul Educaţiei, Cercetării, Tineretului şi Sportului înfiinţează corpul naţional de experţi în management educaţional, constituit în urma selecţiei, prin concurs specific a cadrelor didactice care fac dovada absolvirii unui **program acreditat de formare în domeniul managementului educaţional, cu minimum 60 de credite transferabile**" (art.246 – (1) din Legea nr. 1/2011 a educaţiei naţionale).

Pentru înscrieri vă puteţi la telefoanele 0740 652 313, sau 0740 052 099.

Furnizor,
Drd. prof. ec. Bonca Dana Valeria
(732518)
RECLAME

Sport

„La finală, pretenţiile cresc, aşteptăm cât mai multe medalii"

Gheorghe Pop, antrenor tir CS Municipal Arad

18

ani are Darius Pîrvulescu, sportiv descoperit de CS Rugby Club Lions UVVG, actualmente împrumutat, alături de alţi cinci arădeni, la echipa Arieşul Cluj, pentru a pune umărul la promovarea grupării de pe Someş în eşalonul secund. Rugbistul arădean a primit, recent, vestea convocării, la o acţiune a lotului naţional Under 18.

Pe semicerc, cu gândul la ziua de mâine

ARAD. E greu să faci handbal de performanţă cu burta goală. Chiar dacă s-au străduit, băieţii pregătiţi de prof. Dan Dumitru au fost, în unele momente ale jocului din prima etapă a returului Diviziei A, cu CS Piteşti, scor 26-29, mai mult cu gândul la ziua de mâine. Care ar putea fi ultima sub tricoul Handbal Club Arad, grupare aflată pe marginea prăpastiei din pricina restanţelor financiare. **JA-D.S.**

UTA se îmbracă de la Adidas

După ce a renunţat la „Umbro", echipa fanion a Aradului a ales să meargă pe mâna unei firme de renume.

ARAD. Până la urmă, cei de la UTA au bătut palma cu una dintre firmele de renume, pe plan mondial, în ceea ce priveşte echipamentul sportiv. După neînţelegerile mai vechi, între UTA şi „Umbro", care au făcut ca „Bătrâna Doamnă" să joace în mânecă scurtă toate meciurile din această iarnă, contractul a fost rupt, Daniel Tudor (reprezentatul firmei în România) şi Giovanni Catanzariti spunându-şi adio.

Utiştii vor alerga, în Altalya, din nou, pe terenuri fără zăpadă FOTO: L.S.

Adidas, în loc de Errea

Interesant e faptul că UTA a avut mai multe variante şi se părea că va reveni la „Errea", după ce Catanzariti şi Gandolfi au discutat în Italia, zilele trecute, despre colaborarea dintre cele două părţi. Gandolfi a şi făcut o ofertă celor de la UTA, dar - iată - negocierile au fost abandonate, deşi italienii au promis echipament de cea mai bună calitate. Acum, s-a trecut la „Adidas", deşi - din câte se pare - echipamentul nu va fi „de primă mână".

UTA va primi trei echipamente de joc: alb, roşu şi galben, toate complet. Arădenii speră ca până la plecarea spre Turcia, miercuri, la orele prânzului, să apară primele echipamente de pregătire, pentru a le etala în Antalya. În baza acestui contract, „Bătrâna Doamnă" va primi şi câteva mingi „Tango", aceeaşi care va fi vedetă pe toate stadioanele în returul acestui campionat, fiind mingea oficială a Campionatului European din Polonia şi Ucraina.

Lotul definitiv, azi

Roland Nagy ne-a anunţat că astăzi va face public lotul pe care se va baza pe durata cantonamentului din Antalya. „Nu pot da niciun nume, deocamdată, dar în cursul zilei de marţi se va şti pe cine contăm. Sigur, în mare, lotul e conturat, doar ne gândim la numele celor la care vom renunţa. Sunt 2-3 nume din cei nou veniţi în probe." - ne-a declarat Roland Nagy.

LEO SFÂRA
leo.sfara@informmedia.ro

Amical anulat cu Satu Mare

Până la urmă, aşa cum era de anticipat, meciul amical dintre UTA şi Olimpia Satu Mare nu se va mai juca. Condiţiile meteo nefavorabile au adus la acest verdict, mai ales că în week-end, sătmărenii au evoluat într-un amical cu FC Maramureş, iar cei 70 de kilometri, până la Baia Mare, au fost parcurşi în trei ore. De comun acord, cele două cluburi au hotărât ca partida programată azi să fie anulată.

Nu a depăşit faza grupelor

LYON. Top 12 Europa la tenis de masă s-a dovedit a fi o nucă prea tare pentru cea mai valoroasă sportivă a Aradului din ultimii cinci ani, Dana Dodean. Numărul 42 mondial, sportiva legitimată la CS Municipal Arad a fost eliminată încă din faza grupelor, după două înfrângeri la acelaşi scor, 3-4, în faţa polonezei Li Qian şi olandezei Li Jie.

O altă reprezentantă a României, Eliza Samara a avut mai mult noroc, fiind eliminată în faza sferturilor de finală. Înaintea puternicului concurs din Franţa, Dana Dodean a luat startul, în Slovenia, la cel de-al doilea Open din cadrul circuitului mondial 2012. În proba de simplu, Dodean a acces până în faza 16-imilor de finală (3-4, cu coreeanca Lee Eun Hee), iar la dublu, în pereche cu Eliza Samara, drumul spre careul de aşi al competiţiei le-a fost barat de puternicul tandem al Chinei, Ding Ning - Guo Yan. **JA-D.S.**

Ultima repetiţie pentru pistolarii CS Municipal

BUCUREŞTI. Pe un frig de îţi îngheţa mâna pe pistol, la sfârşitul săptămânii trecute, în Capitală, a avut loc ultima etapă din cadrul C.N. de aer comprimat, criteriu de calificare pentru finala care va avea loc în luna martie. Cinci dintre trăgătorii legitimaţi sub culorile CS Municipal s-au clasat pe podium. La junioare, podiumul a fost unul arădean, format, în ordine, din Alexandra Morar, Izabela Troeschi şi Loredana Sabău. În întrecerea seniorilor, Georgiana Pintea şi Gheorghe Pop s-au clasat pe locul III.

„Rezultatele sunt mulţumitoare, dacă ţinem cont de condiţiile neprielnice în care s-a desfăşurat concursul. Mai avem o lună pentru a pregăti finala Campionatului Naţional, acolo unde ţintim medalii, atât la individual, cât şi pe echipe" - a spus Gheorghe Pop, antrenorul-coordonator al secţiei de tir a CS Municipal. **JA-D.S.**

Alexandra Morar FOTO: JA

Anela Freer şi-a păstrat trofeul

ARAD. Ediţia cu numărul III a Cupei Presei la tenis de masă i-a prilejuit o dublă Anelei Freer (Tenisfan), care a ocupat primul loc în ierarhia feminină, dar şi în clasamentul general. Câştigătoarea ediţiei de anul trecut, Anela Freer, a cedat un singur joc, în faza grupelor. În finală, campioana en-titre a trecut de Lucian Ardelean (Aradon). În finala mică, Daniel Dragoş (SportBonus.info) a trecut de Marius Nica (Sportsin), iar pentru argintul fetelor, Adriana Barbu Dănilă (Jurnal Arădean) a învins-o pe Cristina Puşcaş (Arad Expres). Concursul s-a desfăşurat sub supravegherea antrenorului emerit Magdalena Leszay (CS Municipal) şi a metodistei Liliana Nica (DJST Arad), premiile fiind oferite de DJST şi Selgros. Următoarea întâlnire a jurnaliştilor va avea loc sub panourile de baschet. **JA-D.S.**

Anela Freer FOTO: JA

Proiect cofinanţat din Fondul Social European prin Programul Operaţional Sectorial Dezvoltarea Resurselor Umane 2007 - 2013
Investeşte în oameni!

Participă la cursul : Dezvoltarea competenţelor antreprenoriale!

Asociaţia Comunelor din România organizează cursul de specializare **Dezvoltarea Competenţelor Antreprenoriale**.
Evenimentul va avea loc în perioada 12 – 17 februarie 2012 în localitatea Moneasa, judeţul Arad.
Cursul este gratuit şi se desfoară în cadrul proiectului cofinanţat din Fondul Social European prin POSDRU **"Comuna, promotor al dezvoltării spiritului antreprenorial în mediul rural"** şi se adresează şomerilor din mediul rural.

Pentru detalii suplimentare:
Flaviu Popa, coordonator formare profesională
0736 802 104
sau accesaţi site-ul proiectului: www.procomune.ro.

Structural Consulting Group
fonduri-structurale.ro

(754758)

Catalin Predoiu, „interimar" după demisia lui Emil Boc FOTO: FAN

Guvernul Boc demisionează

Boc a făcut apel la maturitate către clasa politică pentru a trece rapid prin Parlament un nou guvern.

BUCUREŞTI. Premierul Emil Boc i-a anunţat, ieri, pe miniştri că a decis să depună mandatul Guvernului privind demisia din funcţie.

„Am luat decizia de a depune mandatul Guvernului pentru a detensiona situaţia politică şi socială din ţară, dar şi pentru a nu pierde ceea ce românii au câştigat cu atâtea suferinţe, şi anume stabilitatea economică a ţării", a spus Boc. El a mulţumit atât preşedintelui Traian Băsescu, pentru un „parteneriat corect în interes public" şi susţinerea măsurilor de reformă, cât şi foştilor şi actualilor miniştri din mandatul său.

Efort răsplătit

Şeful Guvernului a arătat totodată că apreciază efortul PDL pentru a susţine măsurile anticriză dispuse de Guvern şi a apreciat că acest efort va fi răsplătit din punct de vedere politic. „Sper ca şi gestul meu să fie privit de către clasa politică ca un semnal care să ducă la consolidarea a ceea ce avem şi nu la dezbinare şi ură. Politicienii trebuie să unească şi nu să dezbine", a afirmat şeful Guvernului.

> Am depus mandatul Guvernului pentru că nu mă agăţ de putere
> **EMIL BOC**

El a mulţumit totodată populaţiei pentru că a înţeles în ultimii ani să suporte măsurile de reformă ale Guvernului.

Premierul a amintit că, pentru anul trecut, România a înregistrat, după doi ani de criză, o creştere economică de aproxmativ 2,5%, una dintre cele mai mari din UE, şi că pentru acest an Comisia Europeană şi Fondul Monetar Internaţional apreciază că România va avea o creştere economică mai mare decât cea din zona euro.

„Cred că acest guvern şi-a făcut datoria. Cred că este momentul să lăsăm locul unui nou guvern, care să consolideze roadele muncii noastre şi să fie mai populare, pentru că nu mai are de luat măsuri de austeritate", a conchis Boc.

SURSA: MEDIAFAX

MOŢIUNI DE CENZURĂ

- Primul Guvern condus de Boc s-a confruntat cu 3 moţiuni de cenzură
- Al doilea Cabinet condus de Emil Boc a supravieţuit în faţa a şapte moţiuni de cenzură, două dintre acestea nemafiind votate în Parlament.

FMI: Acordul cu România va continua după demisie

BUCUREŞTI. Fondul Monetar Internaţional (FMI) se aşteaptă ca acordul cu România să continue după demisia premierului Emil Boc, a delcarat ieri pentru Reuters şeful misiunii FMI în România, Jeffrey Franks. „Nu văd niciun motiv pentru care acest eveniment ar avea vreun impact asupra acordului. Ne aşteptăm ca acordul să continue", a afirmat Franks.

Reprezentanţii FMI, Comisiei Europene şi Băncii Mondiale au încheiat duminică cea de-a patra misiune de evaluare a acordului preventiv cu România şi au recomandat eliberarea unei noi tranşe, de aproximativ 500 milioane euro.

Franks a afirmat duminică, la conferinţa de presă de la sfârşitul misiunii, că se aşteaptă ca orice nou guvern, înainte sau după alegeri, va continua să aplice reformele convenite în cadrul acordului cu insituţiile financiare internaţionale.

Franks a evitat un răspuns direct şi când a fost întrebat dacă ar fi oportună o schimbare de Guvern în aceste momente. „Nu este treaba noastră să comentăm un alt guvern. Toate partidele sunt conştiente, iar eu mă aştept ca orice schimbare de guvern să nu ducă la ieşirea din program", a afirmat oficialul FMI.

El a precizat că în calitate de funcţionar al FMI nu poate avea opinii politicie şi că trebuie să lucreze cu orice guvern, înainte sau după alegeri. **Sursa: Mediafax**

Evoluţia României, în presa internaţională

BUCUREŞTI. România este a şasea ţară al cărei lider demisionează pe fondul crizei economice din Europa, comentează CNN, notând că premier interimar a fost numit Cătălin Predoiu. „Premierul României, Emil Boc, a demisionat ieri, pe fondul protestelor faţă de măsurile de austeritate şi după moartea a cel puţin 34 de persoane din cauza frigului. România devine astfel a şasea ţară al cărei premier demisionează pe fondul crizei datoriilor care afectează Uniunea Europeană", notează CNN. „Preşedintele României l-a desemnat pe Cătălin Predoiu premier interimar după demisia primului-ministru Emil Boc", scrie Daily Telegraph. „Preşedintele Traian Băsescu va desemna un nou premier, care va avea sarcina formării unui Guvern ce va fi prezentat Parlamentului spre aprobare. Emil Boc, în vârstă de 45 de ani, a fost premier al României din 2008, când România a intrat într-o recesiune severă după ani de creştere economică solidă", notează ziarul britanic.

„Ministrul român al Justiţiei, Cătălin Predoiu, a fost numit premier interimar de către preşedintele Traian Băsescu, după ce Emil Boc a demisionat luni dimineaţă. Predoiu, în vârstă de 43 de ani, este avocat şi fost membru al Partidului Liberal (de opoziţie), scrie site-ul Novinite.com. „Lăudat de FMI şi Bruxelles pentru reformele economice, dar confruntat cu un val de nemulţumire a populaţiei din cauza măsurilor de austeritate, premierul Emil Boc a demisionat luni.

SURSA: MEDIAFAX

„Premier independent şi miniştri politici"

BUCUREŞTI. Prim-vicepreşedintele PDL Sorin Frunzăverde a declarat, ieri, că noul Guvern va fi condus de un prim-ministru independent şi va fi alcătuit din miniştri politici, precizând că această variantă poate să treacă de Parlament.

„În principal, noul Guvern va fi condus de un prim-ministru independent, va avea în alcătuire miniştri politici. Este o variantă care poate să treacă prin Parlament. Asta se conturează acum", a afirmat Frunzăverde.

El a adăugat că nu are un nume, deoarece este decizia preşedintelui, care va face propuneri coaliţiei în acest sens.

„Structura viitorului Guvern este în primul rând dată de decizia prim-ministrului, care va hotărî care va fi componenţa Guvernului. Premierul va face acest lucru, în funcţie de negocierile cu partidele din coaliţie", a mai spus Frunzăverde. Frunzăverde a mai spus, răspunzând unei întrebări, că el consideră că „Ministerul Dezvoltării trebuie să-şi regăsească din atribuţii în teritoriu, prin descentralizarea resurselor la nivelul administraţiilor locale". „Acum am avut cel mai centralizat exerciţiu bugetar din 1994 încoace", a adăugat liderul PDL. **SURSA: MEDIAFAX**

Sorin Frunzăverde - Prim-vicepreşedintele PDL FOTO: FAN

USL cere alegeri anticipate

BUCUREŞTI. Preşedintele PNL, Crin Antonescu, a declarat, ieri, la Cotroceni, după consultările cu şeful statului, care au durat 10 minute, că USL i-a cerut lui Traian Băsescu demisia, iar acesta a răspuns că nu demisionează, acum, când a demisionat premierul, preşedintele invocând necesitatea stabilităţii. Liderul PNL a spus că a fost o întâlnire scurtă şi „destul de clară". „I-am comunicat poziţia pe care o cunoaşteţi", a completat Antonescu. „I-am spus că, din punctul nostru de vedere, cea mai bună, sănătoasă, rezolvare a crizei politice ar fi ca după pasul înâinte făcut de domnul Boc e ca şi domnia sa să demisioneze. Ne-a spus că nu demisionează tocmai acum, când a demisionat şi premierul Boc, adică pe aceeaşi teorie a stabilităţii", a spus liderul liberal. De asemenea, liberalul a mai spus că la consultări USL a susţinut „opţiunea fermă pentru anticipate". Preşedintele a mai spus, potrivit lui Antonescu, că nu este de acord cu anticipatele. **SURSA: MEDIAFAX**

Crin Antonescu - preşedintele PNL FOTO: FAN

Traian Băsescu FOTO: EPA

Demisia permierului Boc, o manevră politică?

LONDRA. Demisia premierului Emil Boc s-ar putea dovedi o „manevră politică disperată" orchestrată de preşedintele Traian Băsescu, scrie blogul Financial Times, în materialul „România: Băsescu aruncă zarurile".

Predoiu, un nou lider

„Băsescu l-a numit în funcţia de premier interimar pe actualul ministrul al Justiţiei, Cătălin Predoiu. Dar, dat fiind că Predoiu este singurul politician independent din Guvern, este puţin probabil să se afirme ca un nou lider capabil să reconstruiască susţinerea coaliţiei liberale, cu atât mai puţin să impună schimbări radicale", adaugă FT. „Este posibil ca Boc să fi demisonat pentru că se săturase. Dar este mai probabil ca el şi Băsescu să încerce regruparea forţelor în perspectiva alegerilor. Noul prim-ministru ar putea reuşi acum să se distanţeze puţin de programul de austeritate. Manevra i-ar permite lui Băsescu să demonstreze că este receptiv la solicitările opiniei publice", consideră Financial Times.

SURSA: MEDIAFAX

CE aşteaptă un nou Guvern

BUCUREŞTI. CE a luat notă de demisia Guvernului Boc şi îşi exprimă „toată încrederea că un nou guvern va fi numit în cel mai scurt timp", potrivit răspunsului serviciului de presă al Executivului comunitar. Orice nou guvern, înainte sau după alegeri, va continua să aplice reformele convenite în cadrul acordului cu insituţiile financiare internaţionale, a declarat, duminică, şeful misiunii FMI de evaluare a acordului stand-by, Jeffrey Franks.

Noul premier, şeful SIE, Mihai Răzvan Ungureanu

BUCUREŞTI. După consultarea cu partidele parlamentare, preşedintele Traian Băsescu a anunţat că a optat pentru versiunea coaliţiei de guvernare, singura care - în opinia lui - asigură stabilitatea României: numirea unui premier care se bucură de majoritate parlamentară. Drept urmare, şeful SIE, Mihai Răzvan Ungureanu a fost desemnat premier. Acesta urmează - conform propriei declaraţii - ca începând de astăzi, să demareze negocierile pentru formarea unui nou cabinet. Liderii opoziţiei (Crin Antonescu, Victor Ponta şi Daniel Constantin) au declarat că USL va vota împotriva instalării noului cabinet. Băsescu a declarat că alegerile anticipate - varianta prezentată de opoziţie - conform constituţiei, nu pot avea loc mai devreme de cinci luni. **JA – S.T.**

GARSONIERE

• **Cumpăr cu** plata pe loc!!! garsonieră, apartament una cameră, 0752.510.776. 735431

AP.1 CAMERA

• **Vând apartament** 1 cameră, bucătărie, WC, duş, îmbunătăţit (termopan, parchet laminat), etaj 2, str. Ursului, 14.500 Eur. Tel. 0746.070.212. 748911

AP.2CAMERE-ARAD

• **Cumpăr cu** plata pe loc apartament 2 camere. Tel. 0744.849.390. 735888

• **Vând apartament** două camere, zonaTic-Tac, situat pe soare, preţ bun, 0744.645.923, 0740.045.977. 715413

• **Vând apartament** 2 camere, bloc nou cu centrală pe gaz, izolat în 8 cm, cu parcare în curte cu toate utilităţile, str. Cocorilor nr. 5, 0762.213.545. 678984

• **Vând apartament** 2 camere, etaj IV, confort 1, Vlaicu. Telefon 0744.635.161. 748324

• **Vând apartament** 2 camere, complet finisat, bloc nou construit, în Alfa. Telefon 0722.962.123. 753183

• **Vând apartament** 2 camere, str. I. Grozescu. Tel. 0728.902.343. 753333

AP.3CAMERE-ARAD

• **Persoană fizică** vând urgent apartament 3 camere, et. 2, central cu privire spre B-dul Revoluţiei. Telefon 0721.406.823 sau 0722.742.978. 736656

• **Vând apartament** central, 120 mp, în P-ţa Pompierilor, complet amenajat şi utilat. Tel. 0741.364.795, 0755.655.894. 715474

• **Vând apartament** 3 camere, Podgoria, etaj 2 din 4, renovat.Preţ 58.000 Eur/negociabil, 0741.565.573. 754594

AP.4CAMERE-ARAD

• **Vând apartament** 4 camere, et. 2/4, 100 mp, Tic Tac, 41.500 Euro, negociabil. Telefon 0757.461.589. 754697

APARTAMENT LA CASĂ

• **Vând apartament** la casă, ultracentral, 190 mp, amenajat lux, stil clasic. Tel. 0744.770.917, 0723.268.475. 737286

CASE-ARAD

• **Vând casă** B-dul A.Doinaş, trei apartamente, teren total=1300 mp.Tel. 0722.635.237. 732323

• **Vând casă** 4 camere în Aradul Nou, suprafaţă totală, 700 mp. Telefon 0723.489.200. 748261

CASE-JUDETUL ARAD

• **Vând casă** şi loc de casă şi vie toate în Cuvin. Acccept plata în 3-4 rate. Tel. 0723.791.460. 753156

CASE DE VACANTA-ALTE JUDEŢE

• **Case şi** terenuri-intravilan BATTONYA, ieftin, toate utilităţile, PersoanăFizică, 0722-257409. 736775

VILE-JUDETUL ARAD

• **Vând vilă,** loc. Dorobanţi, în roşu, geamuri, uşi termopan, teren 1.410 mp, tencuit interior, preţ 25.000 Euro. Telefon 0756.771.602. 758826

SPATII COM-ARAD

• **Vând spaţiu** comercial 126 mp, Micălaca, Faleză, zona 300, lângă Universitate, 0727.892.162. 747622

TERENURI JUDET

• **Vând 700** mp intravilan loc. Cicir, 0723.430.122. 736574

• **25.500-mp şoseaua** NĂDLAC, front-stradal, bun pensiune, parking-auto, 0722-257409. 736778

IMOBILE CHIRII

• **Închiriez apartament** zona Spitalul Judeţean Intim, 0745.792.400. 734791

• **Închiriez apartament** 2 camere, Micălaca, zona 300, mobilat şi complet utilat. Tel. 0745.604.162. 735151

• **Închiriez apartament** 2 camere, central, amenajat, mobilat frumos, 130 Eur.Tel. 0257/228411. 740316

• **Închiriez apartament** 3 camere, Vlaicu-Lebăda, decomandat, mobilat, 170 Eur.Tel. 0257/228411. 740320

• **Închiriez apartament** Vlaicu, 2 camere, preţ 130 Euro+ garanţie. Telefon 0730.628.211. 747586

• **Închiriez apartament** 3 camere, mobilat şi utilat. Telefon 0749.488.993. 748543

• **Închiriez apartament** 1 cameră, mobilat, central, 400 Ron. Tel. 0257/285.277 sau 0720.416.167. 754590

• **Închiriez apartament** 2 camere, mobilat, contorizat, zona 300, 0723.291.317. 755828

• **Închiriez garsonieră** confort 1, etaj 2, Miorita, mobilată, pe termen lung, 100 Eur/lună. Tel.0770.246.700. 749865

• **Închiriez garsonieră** confort 1, Miorita, mobilată, utilată, 100 Eur+150 garanţie, 0754.368.114. 754597

• **Închiriez urgent** garsonieră, mobilat, gaz, frigider, maşină spălat, 0751.382.017. 748360

• **Dau în** chirie apartament 1 cameră, 60 mp, complet amenajat şi utilat, în centru. Tel. 0741.364.795, 0755.655.894. 715466

• **Dau în** chirie apartament 3 camere, mobilat, 2 balcoane, zona Podgoria, contorizat. Telefon 0357/808049. 736741

• **Dau în** chirie garsonieră mobilată, utilată, călduroasă, cheltuieli mici, zona UTA, preferabil studenţi. Tel. 0723.259.111. 748673

SPATII COM-ARAD

• **Închiriez hale** industriale şi birouri, suprafeţe diferite, 6 Vânători, ☎0758.815.636. 748586

• **Închiriez spaţiu** comercial, central, 100 mp, front stradal 15 mp, cu toate utilităţile. Tel. 0741.364.795, 0755.655.894. 715440

• **Închiriez spaţiu** pentru manichiură, masaj, tratamente corporale. Tel. 0752.606.252. 738847

• **Închiriez/ vând** spaţii comerciale 478 mp+curte, 1.552 mp, în centru, Vladimirescu, 0742.352.280. 716905

• **Închiriez spaţiu** 6-încăperi, 2-băi, renovat-ultramodern, ideal birouri, Zona-PRIMĂRIE, 0730-232545. 736792

• **Vând sau** închiriez spaţiu comercial, str. Cocorilor, nr. 5, 278 mp sau jumătate. Telefon 0746.194.428. 734811

SCHIMB LOCUINTE-ARAD

• **Vând- schimb** apartament 2 camere, cu teren în Pârneava. Telefon 0727.836.953. 754676

Comuna Semlac titular al proiectului **„Extindere reţea distribuţie gaze naturale în comuna Semlac, jud. Arad"**, anunţă publicul interesat asupra luării deciziei etapei de încadrare de către APM Arad, în cadrul procedurilor de evaluare a impactului asupra mediului şi de evaluare adecvată pentru proiectul **„Extindere reţea distribuţie gaze naturale în comuna Semlac, jud. Arad"**, propus a fi amplasat în intravilanul comunei Semlac conform C.U. nr. 49/26.10.2011 eliberat de comuna Semlac.

Proiectul deciziei de încadrare şi motivele care o fundamentează pot fi consultate la sediul autorităţii competente pentru protecţia mediului: APM Arad, str. Splaiul Mureşului FN, în zilele de luni-vineri, între orele 9:00-14:00, precum şi la următoarea adresă de internet: www.apmar.ro

Publicul interesat poate înainta comentarii/observaţii la proiectul deciziei de încadrare în termen de 5 zile de la data publicării. Prezentul anunţ a fost publicat azi 7 februaruie 2012. (754573)

Transformă nemulţumirea în siguranţă!

ARTEX SCM

SOCIETATE CU TRADIŢIE ÎN DOMENIUL TEXTIL **ANGAJEAZĂ**

Confecţioneri îmbrăcăminte

SAU PERSOANE CUNOSCĂTOARE de MESERIE, EXECUŢIE BUTONIERE, CUSUT NASTURI, APLICAT BUTONI, CĂLCAT.

OFERIM: climat de lucru european, salarii motivate în acord individual, tichete de masă, primă de transport – prezenţă, premii, un singur schimb, asistenţă medicală.

Angajările se fac pe bază de probă de lucru.

DETALII: telefon : 0357- 408275; 0357- 408276 (677518)

AMATEX

firmă germană înfiinţată în 1994,
cu sediul în Sânleani 375, jud. Arad,
producătoare de confecţii din tricot pentru copii,

angajează

CONFECŢIONERE

Se oferă:

- un loc de muncă sigur şi plăcut;
- condiţii de muncă la standarde occidentale, cu spaţiu de producţie complet climatizat;
- salarizare deosebită, inclusiv tichete de masă, precum şi prime anuale de concediu şi de Crăciun;
- transport din Arad asigurat pe doua rute: Gara Aradul Nou – Micalaca – Sânleani şi Cl. A. Vlaicu – Gara Arad – Sânleani;
- 25 de zile lucrătoare de concediu plătit, dintre care 3 săptămâni consecutive garantate în timpul verii.

Informaţii la tel. 0257-381881, 0257-381882
de luni până joi între orele 7:00 şi 16:00 şi vineri de la 7:00 la 13:15, (688690)

Angajam

personal de paza pentru Lipova,

obligatoriu domiciliul in Lipova"

Telefon: 0740/072.687 (753236)

ANUNT

SPITALULUI ORASENESC LIPOVA

scoate la concurs:

1 post de ***Director financiar contabil***
1 post de ***Director medical***

Concursul va avea loc in data de 28.02.2012 orele 10,00 la sediul Spitalului Orasenesc Lipova.

Relatii suplimentare se pot obtine la telefon 0257/563047. Dosarele pot fi depuse pina la data de 21.02.2012 (754567)

Insolvenţa SM SPRL

vinde, teren intravilan

in suprafata de 900 mp (2 parcele X 450 mp), avand toate utilitatile, situat in localitatea Pecica, jud. Arad, inscris in CF 10601, nr. cadastral 1581 – 20.000 euro + TVA, negociabil. Informatii la tel. 0745.245.844 sau www.insolventasm.ro . (732452)

S.C. TEHNODOMUS S.A. A R A D, Str. Petru Rares Nr. 28

ANGAJĂM

GESTIONAR MAŢERIALE de CONSTRUCŢII

Cerinţe: • BĂRBAT • cunoştiinţe operare PC

***Inormaţii* la nr de tel: 0257.276.775, fax. 0257.276.445 sau la adresa de e-mail:** *office@tehnodomus.ro* (754603)

HOTEL BEST WESTERN CENTRAL ARAD

angajeaza:

RECEPTIONER HOTEL

- pregatire profesionala si experienta in domeniu minim 2 ani
- cunostinte PC (programul de rezervari FIDELIO)
- cunoasterea unei limbi de circulatie internationala
- resedinta in municipiul Arad

C.V.– urile se vor depune sediul societăţii din Arad, str. Horia nr 8. (754650)

CASA DE INSOLVENTA RAVA S.P.R.L.
în calitate de lichidator judiciar
al **SC MARLENKA DISTRIBUTION SRL**

desemnat de Tribunalul Arad, în dosarul 1019/108/2011„ vinde, conform Legii 85/2006, prin

licitaţie publică deschisă, cu strigare :

Constructie compus din spatiu comercial situat in Arad, str.Lucian Blaga, nr.13, ap.21, corp A, jud.Arad inscris C.F. nr. 64906, nr. top 999/XXII, in suprafata de 51 mp la pretul de 42.000 EUR.
Constructie compus din spatiu rezidential situat in Arad, str.Gheprghe Dimitrov, nr.188, ap.1, jud.Arad inscris C.F. nr. 31925, nr. top 217/6/I, constructia in suprafata de 200 mp si terenul aferent 342 mp la pretul de 72.000 EUR.
Pretul mentionat nu contine TVA.
Garanţia pentru participare la licitaţie este 10% din valoarea imobilului.
Licitaţia va avea loc în data de **28.02.2012** ora 14. la sediul lichidatorului **CASA DE INSOLVENTA RAVA S.P.R.L.** din Arad, Str. Salacz Gyula, nr.3A.
Înscrierile şi achitarea garanţiei de participare la licitaţie se pot efectua până în ziua premergatoare licitaţiei, ora 14.
Informaţii suplimentare la tel.0728890030 şi 0357-428897, sau la sediul profesional al lichidatorului judiciar **CASA DE INSOLVENTA RAVA S.P.R.L.** *situat in Arad str Salacz Gyula, nr.3A* (754521)

CASA DE INSOLVENŢĂ RAVA SPRL
în calitate de lichidator judiciar
ANUNŢĂ TOŢI CREDITORII DEBITORULUI
SC ELYX STYLE SRL

cu sediul social în Arad, Str. Brătianu, nr. 17, ap. 2, jud. Arad, înregistrată la Oficiul Registrului Comerţului de pe lângă Tribunalul Arad sub nr. J2/722/2005, având Cod Unic de Inregistrare 17474939, că faţă de această societate a fost deschisă procedura simplificată a insolventei prevăzută de Legea nr. 85/2006, prin Încheierea nr. 63/CC pronunţată în data de 23.01.2012 de către Tribunalul Arad, secţia Comercială, Contencios Administrativ şi Fiscal în dosarul nr. 4846/108/2011.

Termenul limită pentru înregistrarea cererii de admitere a creanţelor asupra averii debitorului este data de **08.03.2012.** În temeiul art. 76 alin. (1) din Legea nr. 85/2006 privind procedura insolvenţei, nedepunerea cererii de admitere a creanţei până la termenul menţionat atrage decăderea din drepturi privind creanţa/creanţele pe care le deţineţi împotriva debitorului. Termenul limită pentru verificarea creanţelor, întocmirea, afişarea şi comunicarea tabelului preliminar al creanţelor este data de **23.03.2012.** Contestaţiile se pot formula în termen de 5 zile de la publicarea în Buletinul Procedurilor de Insolvenţă a tabelului preliminar. În termen de 10 zile de la primirea prezentei notificări, pentru motive întemeiate, creditorii pot face opoziţii la deschiderea procedurii.

Debitorul **SC ELYX STYLE SRL** are obligaţia ca în termen de 10 zile de la deschiderea procedurii să depună la dosarul cauzei documentele prevăzute la art. 28 alin. (1) din Legea privind procedura insolvenţei.

Informaţii suplimentare la tel. (0372) 724 485 sau la sediul profesional al lichidatorului judiciar **CASA DE INSOLVENŢĂ RAVA SPRL** *situat în Arad, Str. Salacz Gyula (fosta Str. Măcinului), Nr. 3A, Jud. Arad* (754526)

CASA DE INSOLVENŢĂ RAVA SPRL
în calitate de lichidator judiciar
ANUNŢĂ TOŢI CREDITORII **DEBITORULUI**
S.C GEANINA & SERGIU COMPANY S.R.L

cu sediul în Arad, B-DUL REVOLUTIEI nr. 24 etaj P ap. 2, Jud. Arad, inmatriculată la ORC Arad sub nr. J2/1835/2005, având CUI 18044565, că faţă de această societate a fost deschisă procedura simplificata a insolventei prevăzută de Legea nr. 85/2006, prin Încheierea Civilă nr. 73/CC din data de 23.01.2012, pronunţată de Tribunalul Arad în dosarul 290/108/2012.

Termenul limită pentru înregistrarea cererii de admitere a creanţelor asupra averii debitorului este data de **08.03.2012.** În temeiul art. 76 alin. (1) din Legea nr. 85/2006 privind procedura insolvenţei, nedepunerea cererii de admitere a creanţei până la termenul menţionat atrage decăderea din drepturi privind creanţa/creanţele pe care le deţineţi împotriva debitorului. Termenul limită pentru verificarea creanţelor, întocmirea, afişarea şi comunicarea tabelului preliminar al creanţelor este data de **23.03.2012.** Contestaţiile se pot formula în termen de 5 zile de la publicarea în Buletinul Procedurilor de Insolvenţă a tabelului preliminar. În termen de 10 zile de la primirea prezentei notificări, pentru motive întemeiate, creditorii pot face opoziţii la deschiderea procedurii.

Debitorul **SC GEANINA & SERGIU COMPANY SRL** are obligaţia ca în termen de 10 zile de la deschiderea procedurii să depună la dosarul cauzei documentele prevăzute la art. 28 alin. (1) din Legea privind procedura insolvenţei.

Informaţii suplimentare la tel. (0357)428.897 sau la sediul profesional al lichidatorului judiciar **CASA DE INSOLVENŢĂ RAVA SPRL** *situat în Arad, Str. Salacz Gyula (fosta Str. Măcinului), Nr. 3A, Jud. Arad* (754351)

REGIA AUTONOMĂ
ADMINISTRAŢIA ZONEI LIBERE CURTICI ARAD

ORGANIZEAZĂ

LICITAŢIE PUBLICĂ

pentru închirierea postului de transformare de 630 KVA şi a liniei electrice subterane de 20kV din Zona Liberă Curtici Arad

Licitaţia va avea loc la data de 28.02.2012, ora 14, la sediul R.A Administraţia Zonei Libere Curtici Arad, situat in Arad, Str. Iulian Grozescu, nr.5, pentru închirierea postului de transformare de 630 KVA şi a liniei electrice subterane de 20kV pe o perioadă de maximum 5 ani.

Solicitanţii vor depune la sediul R. A. Administraţia Zonei Libere Curtici Arad, cererea de participare la licitaţie.

Pentru informaţii suplimentare vă rugăm să ne contactaţi la sediul R. A. Administraţia Zonei Libere Curtici Arad, Str. Iulian Grozescu, nr.5, sau la telefon / fax: 0257/282434; 0257/285458. (754751)

SCP EXPERT SPRL
practicieni în insolvenţă

SCP EXPERT SPRL Arad în calitate de lichidator judiciar al SC TOP SOFA SRL Arad, dosar 2898/108/2007, publică prezenta

ERATĂ

Prin care arătăm că licitaţia pentru bunurile menţionate în anunţul publicitar din data 03.02.2012 va avea loc la data de 24.02.2012 ora 12,00 la sediul lichidatorului judiciar SCP EXPERT SPRL din Arad, str. D. Bolintineanu, nr. 5, jud. Arad şi nu la data de 24.03.2012 cum eronat a apărut anterior.

Pentru bunurile rămase nevalorificate, licitaţiile se reiau în aceleaşi condiţii de participare la data de: 09.03.2012 ora 12,00, 23.03.2012 ora 12,00 si 06.04.2012 ora 12,00. Condiţiile de preţ urmează a fi modificate în conformitate cu hotărârea luată în acest sens de adunarea creditorilor.

Informaţii suplimentare se pot obţine la telefoanele 0257-259740, 0722343784. (754593)

Program publicitate:

B-dul Revoluţiei, nr. 81
luni-vineri: 8.00-18.00, duminică: 9.00-13.00,

B-dul Revoluţiei, nr. 62
luni-vineri: 9.00-16.00.

OFERTE LOCURI DE MUNCA

• **Angajăm bucătăreasă** la Centrul de Bătrâni în Gai. Telefon 0743.072.755. 754700

• **Angajăm personal** casă împrumut. Telefon 0758.236.406.

• **Angajăm personal** restaurant/ fast food, cunoștințe minime gastronomie. Telefon 0731.328.055.

• **Angajez șofer** 20 tone cu A.D.R., internațional și comunitate, 0722.652.002. 753346

• **Angajez tinichigiu** industrial, buldoexcavatorist și tractorist,lăcătuș pentru abkant,0728.310.735.

PRESTARI SERVICII

• **A A** Acord garanție reparații mașini spălat automate, frigidere, domiciliu. Tel. 0745.395.282. 739267

• **A A** Acord Garanție 2 ani reparații mașini spălat,0744.241.398, 0357/401569,0257/259146. 734847

• **Construim case** din lemn, toate tipurile. Tel. 0744.544.292. 753327

• **Cursuri 200** lei/lună masaj și reflexoterapie, manichiură și pedichiură, 0724.442.686. 664218

CONSTRUCȚII

• **Aduc lemne** foc uscate carpăn și fag, ridic moloz, 0745.204.178. 738363

• **Vând cărbuni.** Telefon 0757.495.758. 748570

• **Vând lemne** foc esență tare, tăiate, crăpate. Preț convenabil, 0721.592.572. 753343

AUTO ROMANESTI

• **Vând Dacia** 1410 motor injecție, an 2000, 40.300 km, 0744.604.022. 735138

ELECTRONIC PLUS

• **Vând cameră** de filmat. Tel. 0745.209.982. 754620

• **Vindem electrocasnice second, frigorifice, mașini spălat haine- vase, uscătoare, aragaze gaz- electrice, televizoare, anvelope, vitrine comerciale. Reducere pentru schimb, rate. Telefon 0744.796.542.** 661233

POSTA LUI CUPIDON

• **Domn, 46** ani, separat, caut doamnă între 35- 43 ani, sinceră, slăbuță, harnică, fără obligații, prietenie, eventual căsătorie. Telefon 0748.384.577. 754649

TRACTOARE

• **Vând tractor** Case International 1455, 145 CP, an fabricație 1993 și plug reversibil 4 capuri. Telefon 0740.575.234. 754601

• **Vând tractor** New Holand Fiat Agri 180 CP + turbo, Powershift, roți duble, an fabricație 1996, stare perfectă de funcționare. Telefon 0742.278.629. 754607

PIERDERI

• **Găsit Ciobănesc** German maro cu negru, zgardă metal. Telefon 0723.271.214. 754670

• **Pierdut Certificat** constatator de autorizare firma Spătariu Dorin- S.C- D Pressings P.F.A. nr. 30937/30.06.2011. Îl declar nul. 754534

PLANTE-FLORI

• **Vând baloți** de lucernă, 6 lei bucata, Sântana. Tel. 0745.139.397. 754702

• **Vând baloți** lucernă. Tel. 0257/279756, 0740.095.203. 738413

• **Vând grâu** și baloți lucernă. Telefon 0743.029.943. 736599

• **Vând 230** baloți lucernă și două remorci vrac. Telefon 0257/284435, 0748.851.005. 748551

ANIMALE-PASARI DOMESTICE

• **Vând căței** rasele Yorkshire Terrier și Tekel, preț bun, 0771.309.080. 716881

• **Vând găini** tinere ouătoare și pui pentru sacrificat, 0748.322.489. 669645

• **Vând grăsuni** de 20- 50 kg și porci grași 90- 100 kg, asigur transport în oraș, 0727.452.994, 0724.239.979. 732458

• **Vând iapă** gestantă. Telefon ☎0257/327748. 754694

• **Vând vacă** de 2 ani, rasa Red Holstein, recent fătată, 0745.524.952. 750160

CITAȚII

• **Se citează** pârâta Sulințan Rodica, dom. Fântânele, nr. 329, jud. Arad, dosar 19405/55/2011 Judecătoria Arad, B- dul Vasile Milea, nr. 2- 4, sala 146, obiect prestație tabulară teren agricol, termen 27.02.2012, ora 8,00. 754657

DIVERSE

• **Cumpăr pene** vechi, noi, cupru, alamă, baterii, fier, preț cel mai bun.Tel. ☎0741.689.068. 753029

• **Vând acvariu** de 250 litri, cu tot cu suport, 0745.209.982. 754662

• **Vând cauciucuri de iarnă foarte bune, 0741.234.774.** 753034

• **Vând cauciucuri** de iarnă 195/65/15 la doar 75 lei buc, 0749.466.483. 754701

• **Vând cuptor** brutărie, patiserie digital (profesional), marca Eloma, stare excepțională. Preț negociabil, la vedere. Tel. 0746.479.955. 738416

• **Vând fân** amestecat cu lucernă, baloți mari, rotunzi, preț negociabil, la cantități mari, Păncota. Telefon 0744.190.192. 691473

• **Vând tărâță** la 20 kg și la 25 kg, făină TIP 550 la 10 kg și la 50 kg la preț avantajos, Păncota. Telefon 0744.190.192. 688953

DECESE

Cu adâncă durere în suflet anunțăm decesul celei ce a fost mamă, bunică și soră

DOMOKOS ROZALIA,

în vârstă de 77 ani.

Înmormântarea va avea loc astăzi, 7 februarie 2012, ora 14:00, la cimitirul Eternitatea.

Familia îndoliată

Cu nemărginită durere în suflet anunțăm trecerea în neființă a scumpului nostru frate, unchi și cumnat

BÂNDIU ADRIAN.

Dumnezeu să-l odihnească în pace! Înmormântarea va avea loc astăzi, 7 februarie 2012, ora 11,30, de la capela cimitirului Micălaca.

Familiile îndoliate

Cu adâncă durere în suflet, anunțăm trecerea la cele veșnice a dragei noastre fiică, soție, mamă, bunică, soră și soacră Înv.

TOCAN ZENOVIA MARIA,

în vârstă de 53 ani.

Dumnezeu să o odihnească în pace! Înmormântarea va avea loc miercuri, 8 februarie 2012, ora 13:00, la cimitirul din Grădiște.

Mama Maria, soțul Gheorghe și fiii Adrian și Ciprian

O inimă bună a încetat să mai bată, un suflet bun s-a ridicat la cer, lăsând în urmă o nemărginită durere și un dor imens. Recunoștință veșnică celui ce a fost soț, tată, ginere, bunic

PANDA IOAN.

Înmormântarea va avea loc miercuri, 8 februarie 2012 la Cimitirul Micălaca.

Familia îndoliată

O inimă bună a încetat să mai bată, un suflet bun s-a ridicat la cer lăsând în urmă o nemărginită durere și un gol imens. Recunoștință veșnică scumpei noastre mamă, bunică și străbunică

HÎRBU MARIA MAGDALENA

- 69 ani.

Înmormântarea va avea loc astăzi, 7 februarie 2012, ora 13,00, de la domiciliul din Sânicolaul Mic.

Copiii îndurerați Angi, Tibi, Mariana și Cristina împreună cu familiile

Cu profundă durere în suflet anunțăm decesul scumpei noastre mamă, soacră și bunică

KRISTA STELA.

Înmormântarea va avea loc astăzi, 7 februarie 2012, ora 12:00, de la capela cimitirului Eternitatea.

Familiile îndoliate Krista și Gabor

Cu adâncă durere în suflet anunțăm încetarea din viață a celei care a fost

CURTA SIDA (VICIRIȘA),

Zărand, în vârstă de 75 ani.

Înmormântarea va avea loc astăzi, 7 februarie 2012, ora 11:00, la cimitirul Pomenirea.

Familia îndoliată

Cu durerea despărțirii și profundă tristețe anunț trecerea spre cele veșnice a dragului și bunului meu soț

SÎRBU GHEORGHE LIVIUS

- veteran de război, la vârsta de 95 ani. Înmormântarea va avea loc astăzi, 7 februarie 2012, ora 15:00, la cimitirul Eternitatea.

Soția Aurora

O inimă bună a încetat să mai bată, un suflet bun s-a ridicat la Cer lăsând în urmă o nemărginită durere și un dor imens. Recunoștință veșnică celui care a fost soț, tată și bunic

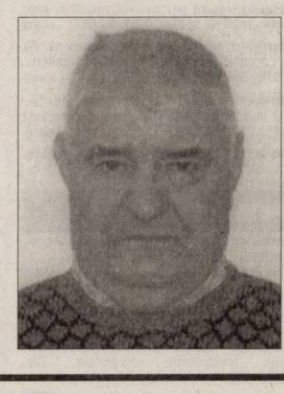

ILINCA OPRICĂ.

Înmormântarea va avea loc astăzi, 7 februarie 2012, ora 13:00, de la cimitirul Eternitatea (UTA). Dumnezeu să-l odihnească în liniște și pace!

Soția Dumitra și copiii Doru și Simona

Cu adâncă durere în suflet anunțăm decesul celei care a fost soție și mamă

STAN TEODORA.

Înmormântarea va avea loc miercuri, 8 februarie 2012, ora 13:00, în Ineu.

Soțul și fiul

Anunțurile deces se publică GRATUIT!

EVIDENȚIAZĂ-TE!

Talon valabil până în 31 martie 2012

Text: **DATA apariției:**.....

.....

.....

.....

.....

.....

.....

.....

Date personale:

Nume și Prenume:

Telefon:

Buletin de identitate:

TALON + PREȚUL CATEGORIEI AFERENTE

Anunțurile se preiau zilnic, la ghișeu, până în ora 16[00], după această oră, se pot prelua doar prin intermediul sistemului online de preluare al anunțurilor disponibil pe www.jurnalaradean.ro . Anunțurile de mică publicitate din Jurnal Arădean se publică pe baza talonului din ziar
Redacția nu își asumă responsabilitatea pentru conținutul anunțurilor de mică publicitate!

JURNAL ARĂDEAN

OFERTA SPECIALA ANUNTURI JOBURI

2 anunturi de mică publicitate + 1 GRATIS

Cu 5 lei în plus, anunțurile de deces pot fi însoțite de unul dintre următoarele simboluri:

Cu adâncă durere în suflet anunţăm decesul celei ce a fost

VIDA ŞTEFANIA

în vârstă de 78 ani.

Înmormântarea va avea loc astăzi, 7 februarie 2012, ora 14,00 la Cimitirul Pomenirea.

Familia îndoliată

CONDOLEANŢE

Suntem alături de soţia Livia, fiica Diana şi mama Zena în aceste clipe dureroase pricinuite de pierderea fulgerătoare a celui care a fost un soţ ideal, un tată iubitor şi un ginere deosebit,

COL. POPA FABIAN.

Te-am iubit, te-am respectat şi nu te vom uita niciodată. Dumnezeu să-l odihnească în pace.

Fam. Stan şi nepoţii

Ne alăturăm familiei îndurerate şi ne despărţim cu multe regrete şi durere în suflet de cel ce a fost colegul nostru

DR. SEKOŞAN KRISTIJAN.

Sincere condoleanţe.

Cardiologie Laser System dr. Coroban Adriana, as. Manea Eugenia şi asist. Vardai Andrei

Suntem alături de Livia şi Diana la ireparabila pierdere prin decesul omului de o deosebită bunătate şi ales caracter

COL.(R) FABIAN POPA.

Nu-l vom uita niciodată! Dumnezeu să-l odihnească în pace!

Fam. Teodor Ciutina, fam. Petrică şi Laura Balint

Suntem alături de familia Curta în aceste grele momente pricinuite de trecerea în nefiinţă a naşei noastre

SIDA.

Dumnezeu s-o odihnească în pace!

Familia Iacob Ionel şi Draghina din Arad şi familia Iacob Gheorghe şi Măriuţa din Zărand

Colectivul cadrelor didactice al Colegiului Naţional „Elena Ghiba Birta" este alături de doamna învăţătoare Livia Popa, în momentul de grea încercare, la despărţirea de cel care i-a fost tovarăş de viaţă,

FABIAN POPA.

Ne însoţim în gând şi în suflet copleşitoarei dureri a doamnei învăţătoare, iar bunul Dumnezeu să dea alinare familiei îndoliate!

Sincere condoleanţe!

Preluarea anunţurilor pentru următoarea zi se face până la ora 16.00, cu excepţia anunţurilor de deces, care se primesc până la ora 19.00.

Suntem alături de familia Popa în nemărginita durere pricinuită de pierderea iubitului lor soţ şi tată, un om deosebit

POPA FABIAN.

Dumnezeu să-i odihnească sufletul blând.

Sincere condoleanţe din partea fam. Băbean, Radu, Moldovan şi Lungu

Cu durere nemărginită mă despart de scumpul meu frate

PANDA IOAN.

În veci nemângâiat, fratele Mircea cu soţia Ybi şi nepoatele Manuela şi Larisa

Profund îndureraţi de pierderea unui om deosebit

COL(R) FABIAN POPA

suntem alături de familia greu încercată şi-i transmitem sincere condoleanţe.

Familia Halja

Suntem cu sufletul alături de doamna educatoare Gancea Florica în mare încercare pricinuită de plecarea în veşnicie a celei care a fost iubita sa soră

BISORCA ANA.

Fam. Blehuiu Dani, Oni, Marinela şi Ghiţă

Împărtăşim marea durere a vecinilor noştri Adrian, Ciprian şi Ghiţă Tocan acum când se despart de mama şi soţia lor dragă

JENI TOCAN.

Fam. Lasc Adrian, Iulia şi Anca

Un ultim omagiu pentru cel care a fost fratele şi unchiul nostru drag,

BÂNDIU ADRIAN.

Dumnezeu să-l odihnească în pace!

Din partea surorii Rodica cu familia

În aceste momente triste asociaţia de proprietari Bloc 133 Micălaca, suntem alături de familia Ilinca, la despărţirea de bunul nostru vecin

ILINCA OPRICĂ.

Asociaţia de proprietari

Suntem alături de d-na Sîrbu Aurora în greaua suferinţă pricinuită de pierderea scumpului ei soţ. Dumnezeu să-l odihnească în pace!

Jeni, Costi, Miţă şi Ionela Moş

Sincere condoleanţe fam. Ghiţă Tocan la decesul soţiei sale

JENI TOCAN.

Odihnă veşnică.

Familia Ianko Dezideriu şi Viorica

Sincere condoleanţe finilor noştri Adrian şi Ionela la trecerea în nefiinţă a mamei lor

ÎNV. JENI TOCAN

şi mângâiere la toată familia.

Fam. Ungurean Toma şi Dora

Suntem alături de naşii noştri Tocan Adrian şi Ionela în aceste momente grele legate de despărţirea de mama lor dragă

TOCAN JENI.

Fam. Chinez Marius şi Laura

Mulţumim tuturor celor care au fost alături de noi în 4 februarie 2012 când am condus-o pe ultimul drum pe iubita noastră mamă, bunică, străbunică

ELENA MIHUŢ.

Familiile îndoliate Mihuţ şi Popa

Un ultim omagiu pentru colega noastră

STAN TEODORA

din Ineu.

Organizaţia locală PNL Ineu

Regretăm profund trecerea la cele veşnice a iubitei noastre cuscre

JENI TOCAN.

Mângâiere pentru buni, Ghiţă, Ciprian şi Adrian, ginerele nostru.

Fam. Otiş Ioan şi Carmen

COMEMORĂRI

Azi se împlineşte un an de când a plecat dintre noi scumpa noastră mamă, bunică şi străbunică

USCA LUCREŢIA ROZALIA

Sintea Mică,

iar în 2 ianuarie 2012 s-au împlinit 7 ani de când a plecat dintre noi scumpul nostru tată, bunic şi străbunic

USCA ALEXANDRU

Sintea Mică.

Dumnezeu să-i odihnească în pace!
Merg la casa părintească/În poartă nimeni nu mă aşteaptă/Cu mă aştepta odată/Nu-i nici mamă, nu-i nici tată/ Găsesc poarta încuiată/Atunci merg la cimitir/Dorul de părinţi să mi-l alin/C-o floare şi-o lumânare/Acolo găsesc stâmpărare.

Îi vom plânge mereu: fiica Dorina cu soţul Ghiţă, nepoţii şi strănepoţii

Astăzi când trebuia să-ţi sărbătorim împlinirea a 34 ani dragul nostru

FELICIAN TĂMĂŞDAN (HURGHI)

din Pecica,

îţi spunem Dumnezeu să te odihnească în pace! Lacrimi dor şi suferinţă/Ai lăsat în urma ta/Nişte suflete rănite care nu te pot uita. Cât ai trăit te vom plânge neîncetat.

Ai tăi părinţi, frate şi cumnată

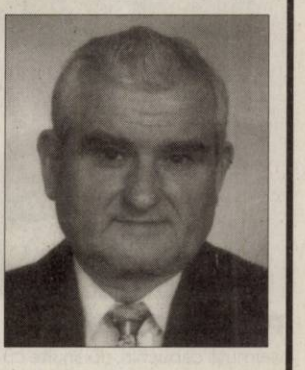

Purtăm în suflet aceeaşi durere şi tristeţe la împlinirea a 10 ani de când a plecat dintre noi cel care a fost Dr.

BUGHIU FLORIAN.

Dumnezeu să odihnească sufletul tău bun!

Fam. Bughiu, Stan, Crişan, Tumac

Tristă şi neuitată zi rămâne pentru noi ziua de 7 februarie când în urmă cu 10 ani ne-a părăsit pentru totdeauna iubitul nostru tată, bunic şi socru,

AVOCAT ŞTEFĂNUŢ PETRU.

Dumnezeu să te odihnească în pace!

Fiica Mirela cu familia

S-a împlinit un an,/ De când la casa părintească,/Nu are cini să ne primească./ Ultima a plecat mama

ROZALIA USCA,

din Sintea-Mică,

Cea care ne-a dat viaţă,/ Şi ne-a purtat pe braţe. Te plâng mereu îmi amintesc de chipul tău iar acuma rămâne, să-l rog pe Bunul Dumnezeu să te odihnească în pace!

Fiica Angelia, nepoţii Oliviu, Dănuţ cu Miluţa şi strănepotul Sergiu

Lacul Geneva din Versoix, Elveţia FOTO: EPA

Temperaturi record în Elveţia

GENEVA. Elveția a înregistrat în noaptea de duminică spre luni un nou record de ger în acest an, cu o temperatură de minus 35,1 grade Celsius la Samedan, în cantonul Grisunilor, din estul țării, potrivit Meteosuisse, citat de AFP. Samedan este reședința Engadina, o regiune din Alpii Grisuni, unde se află stațiunile de schi Saint-Moritz, Pontresina și Sils-Maria. În vestul Elveției, în satul La Brevine, din cantonul Neuchatel, termometrul afișa minus 27,6 grade Celsius, cea mai scăzută valoare din ultimele zile. La Brevine deține recordul de ger în Elveția, cu minus 41,8 grade Celsius, în 1987. La Geneva, mercurul termometrelor coborâse luni dimineață până la minus 10 grade Celsius.

SURSA: MEDIAFAX

Un val de frig în Tunisia

TUNIS. Tunisia este afectată de un val de frig de mai multe zile, în nord-vest înregistrându-se ninsori abundente, numeroase localități fiind izolate. Temperaturi de minus 4 grade s-au înregistrat în regiunile Kef și Kaserin (centru-vest), iar valul de frig va persista până la mijlocul săptămânii. Ninsori au fost înregistrate în sudul Tunisiei, un fenomen rar, în zona orașului Gabès, unde nu mai ninsese din anii 1970. **SURSA: MEDIAFAX**

62 de morţi în Polonia

VARȘOVIA. Bilanțul victimelor din cauza hipotermiei s-a agravat în Polonia, ajungând la 62 de morți de la începutul valului de frig, în urmă cu aproximativ zece zile, alte nouă victime fiind înregistrate în ultimele 24 de ore, a anunțat luni poliția, citată de AFP.

Temperaturile cele mai scăzute, până la minus 24 de grade Celsius, au fost înregistrate în noaptea de duminică spre luni, în nord-estul țării.

Majoritatea victimelor sunt persoane fără adăpost, adeseori în stare de ebrietate. Centrele de primire și-au modificat normele și acceptă, de acum, persoane în stare de ebrietate, al căror acces era interzis până în prezent. În total, de la începutul lui noiembrie, 107 persoane au murit de hipotermie în Polonia.

Poliția reiterează periodic apelurile la vigilență și le cere cetățenilor să semnaleze locurile unde stau de obicei persoanele fără adăpost.

SURSA: MEDIAFAX

Stare de urgenţă în Bulgaria

SOFIA. Municipalitățile Zlatograd și Nedelino din sudul regiunii Smolian au declarat stare de urgență duminică, în urma ploilor și a topirii zăpezii provocate de revărsarea râurilor. Nivelul apelor râului Varbița a crescut foarte mult, iar zeci de case din Nedelino au fost inundate, potrivit site-ului dnevnik.bg. Municipalitățile Kardjali și Smolian sunt sub avertizare de cod roșu, iar meteorologii au avertizat că sunt probabile inundații în regiunea munților Rodopi.Tot vestul Bulgariei este vizat de o alertă de cod portocaliu, în timp ce majoritatea zonelor estice ale țării sunt sub cod galben de ninsoare.

Au ajuns la lacul Vostok

MOSCOVA. Cercetătorii ruși au reușit să ajungă la suprafața misteriosului lac Vostok din Antarctica, ascuns sub un strat de gheață de aproape patru kilometri, după foraje care au durat peste 30 de ani, a anunțat, ieri, o sursă din mediile științifice ruse, citată de agenția Ria Novosti, informează AFP. „Duminică, oamenii noștri de știință au încheiat operațiunile de forare și au atins suprafața lacului, la o adâncime de 3.768 de metri, sub calota glaciară de la Polul Sud", a declarat această sursă. Izolat de suprafața continentului de multe milioane de ani, acest lac cu apă pură, lung de 250 de kilometri și lat de 50 de kilometri, ar putea să conțină forme de viață necunoscute până în zilele noastre.

SURSA: MEDIAFAX

ADRIANA
Născută în zodia Rac, îi place să călătorească.

PREA FRIG
Maimuțe capuchin, obișnuite cu climatul din sudul și centrul Americii, s-au adunat ca să se încălzească în adăpostul lor din grădina zoologică din Schwerin, Germania. FOTO: EPA

Panică printre filipinezi

Cel puţin 43 de morţi şi o replică având magnitudinea de 6,2 în urma seismului din Filipine.

Guihulngan, pe insula Negros FOTO: EPA

MANILA. Cutremurul puternic cu magnitudinea de 6,8 care s-a produs luni în centrul arhipelagului Filipine a provocat moartea a cel puțin 43 de persoane, au anunțat autoritățile, în timp ce o replică având magnitudinea de 6,2 s-a produs la patru ore după seismul inițial, relatează AFP. Majoritatea deceselor au fost înregistrate pe insula Negros, după prăbușirea mai multor clădiri în orașul Guihulngan. Douăzeci și nouă de persoane au murit în urma unei alunecări de teren, a anunțat un oficial militar, Francisco Patrimonio. Centrul de alertă în caz de tsunami în Pacific, cu sediul în Hawaii, a anunțat că nu există pericol de producere a unui tsunami devastator deoarece cutremurul s-a produs într-un braț al mării foarte îngust, care separă insulele Cebu și Negros. Acesta a ridicat însă nivelul de alertă și a cerut populației din Negros să se „îndepărteze de plaje și rămână vigilentă" în privința nivelului mării. Alerta a fost ridicată câteva ore mai târziu. Cutremurul a provocat prăbușirea mai multor clădiri, avarierea drumurilor și podurilor și a generat întreruperi ale alimentării cu electricitate pe cele două insule. Locuitorii contactați de AFP și seismologii au anunțat că oamenii au intrat în panică dar că nu sunt informații cu privire la distrugeri importante. Zvonuri lansate prin mesaje telefonice anunțând un tsunami pe coastele insulei au amplificat panica. **SURSA: MEDIAFAX**

Are o talie de viespe

LONDRA. Modelul de origine română Ioana Spangenberg uimește pe toată lumea pentru că reușește să se mențină la doar 38 de kilograme și să aibă o talie de viespe de doar 50 de centimetri, deși nu se dă înapoi să mănânce junk food, conform unui interviu acordat publicației The Herald Sun. Ioana Spangenberg, 30 de ani, susține că are dieta unei femei care cântărește cel puțin de două ori mai mult decât ea. „Nimeni nu mă crede, însă în fiecare zi mănânc trei mese consistente, iar între mese nu-mi refuz ciocolată sau cipsuri", a declarat românca. „Am un stomac mic. Este un mare avantaj pentru că este ca și cum aș avea un inel gastric natural. Dacă mănânc prea mult, mă simt rău", explică ea. Cu o talie de 50 de centimetri și cu 81 de centimetri în jurul șoldurilor, Ioana își menține formele perfecte de clepsidră încă din adolescență.

Ioana Spangenberg FOTO: FAN

Facebook i-ar putea aduce bani

NEW YORK. Bono deține 1% din participațiile Facebook prin fondul său de investiții, Elevation Partner. Intrarea la Bursă a rețelei sociale i-ar putea aduce bani frumoși, el putând deveni cel mai bogat cântăreț din lume, relatează Voici. În 2009, Bono a achiziționat 1% din participațiile la Facebook cu 90 de milioane de dolari. Cotarea la Bursă a site-ului social ar putea valora între 75 și 100 de miliarde de dolari. Prin urmare, lui Bono i-ar putea reveni 1 miliard de dolari. **SURSA: AGERPRES**

Blocaţi sub dărâmături în Lahore

Potrivit autorităţilor, accidentul ar fi fost provocat de explozia unei butelii de gaz.

Ar putea fi 100 de oameni sub dărâmături FOTO: EPA

LAHORE. Un imobil care adăpostea o fabrică s-a prăbușit ieri în Lahore, marele oraș din estul Pakistanului, au anunțat autoritățile, care au numărat cel puțin un mort și șase răniți și se tem că peste 100 de persoane sunt blocate sub dărâmături, relatează AFP.

Aproximativ 150 de persoane lucrează în mod normal în această fabrică, au anunțat martorii oculari. Potrivit autorităților, accidentul ar fi fost provocat de explozia unei butelii de gaz.

„Potrivit primelor informații, peste 100 de persoane se aflau în fabrică în momentul în care imobilul s-a prăbușit, probabil din cauza exploziei unei butelii de gaz", a declarat pentru AFP un oficial din cadrul serviciilor de intervenție, Mohammed Aamir.

Clădirea este situată în cartierul Multan Road, foarte aglomerat. Cadavrul unei persoane și cel puțin șase răniți, majoritatea copii, au fost extrași de sub dărâmături, a adăugat el. Fabrica din interiorul imobilului produce vaccinuri pentru animale, a precizat el.

SURSA: MEDIAFAX

FONDAT 1989, APARE LA ARAD, TEL. 0257/281.802, E-MAIL: REDACTIA.JURNALARADEAN@INFORMMEDIA.RO; PUBLICITATE.JURNALARADEAN@INFORMMEDIA.RO

JURNAL ARĂDEAN

Pregăteşte-ţi locuinţa pentru Valentine's Day!
PAGINA 11

Claudia Boghicevici, propusă pentru Ministerul Muncii
PAGINA 6

MIERCURI
8 FEBRUARIE 2012
ANUL XXIV, NR. 6503
16 PAGINI - 1,2 LEI

-7° Temperaturile se vor situa între -17 şi -7 grade. Vântul va sufla cu 13 km/h.

DIMINEAŢA | AMIAZA | SEARA

Şocuri amortizate de UE

Primăria Arad a semnat ieri contractul pentru reabilitarea trecerilor peste liniile de tramvai.

ARAD. Începe lucrările la liniile de tramvai prin tot oraşul sau mai degrabă la trecerile peste liniile de tramvai în mai toate intersecţiile importante din oraş. Ţinta proiectului de lucrări, semnat ieri la Primăria Arad - „Amenajare treceri la nivel cu liniile de tramvai", este reabilitarea principalelor 25 de treceri peste linii situate în cele mai importante intersecţii din oraş. Înainte de semnarea contractului, viceprimarul Geanina Pistru a precizat faptul că cele 25 de intersecţii ale carosabilului cu liniile de tramvai sunt situate pe principalele artere de circulaţie: Calea Radnei (Micălaca), strada Pădurii (Confecţii), Bulevardul Titulescu (Micălaca, zona 300), strada Petru Rareş (Grădişte), scopul fiind îmbunătăţirea condiţiilor de desfăşurare a traficului urban şi creşterea accesibilităţii zonei centrale. Lucrarea ar urma să debuteze, potrivit constructorului, în martie, dacă vremea va ţine cu drumarii, şi se va întinde pe o perioadă de 14 luni, urmând să creeze câteva neplăceri atât în traficul vehiculelor, cât şi în cel al tramvaielor. La momentul la care liniile de tramvai vor fi înlocuite, circulaţia tramvaielor va fi suspendată, urmând ca autobuzele să ia locul acestor mijloace de transport. /P. 3

Temperaturi prea mici FOTO:FAN

Prea frig pentru a face şcoală

ARAD. Opt unităţi şcolare rămân închise, motivul principal fiind imposibilitatea asigurării temperaturilor optime pentru desfăşurarea orelor. În alte unităţi de învăţământ cursurile încep de la orele 9.00 pentru a permite cadrelor didactice navetiste să ajungă la ore. /P. 5

Testare cu etilotestul FOTO: JA

Alcoolul, la uşa puşcăriei

ARAD. Consumul de alcool la volan este una dintre cele mai dese infracţiuni întâlnite de poliţiştii rutieri. Din această cauză, poliţiştii au început să acţioneze cu maximă fermitate în această direcţie. /P.8

Au forţat uşile Parlamentului

Grecii au ieşit în stradă şi au încercat să intre în Parlamentul elen, în timpul unei noi greve generale din Atena. Nemulţumirea grecilor a pornit de la posibilitatea aplicării unor noi măsuri de austeritate. FOTO: EPA

Biserica, deschisă sărmanilor

ARAD. Bisericile ortodoxe din municipiul Arad, dar şi din oraşele Lipova, Ineu şi Sebiş şi-au deschis porţile pentru primirea oamenilor care suferă, în aceste zile, din cauza gerului. /P.5

Revocat după control

BUCUREŞTI. Inspectorul judiciar Dumitru Cismaru, desemnat să verifice contextul în care procurorul Florin Roman a făcut declaraţii de solidaritate faţă de manifestanţii din Piaţa Universităţii, a fost revocat de CSM. /P.8

Dorel Căprar FOTO: JA

Sfidaţi de regimul Băsescu

ARAD. Dorel Căprar , preşedintele PSD Arad, într-un interviu despre demisia Guvernului Boc, despre noul guvern care se profilează şi despre continuarea politicii adoptate de USL în aceste luni. /P.6

Arădenii, în căutarea unei slujbe în Europa

Sute de arădeni şi-au depus CV-ul pentru o slujbă în Europa, doar câteva zeci au reuşit să se şi angajeze.

ARAD. Căutarea unui loc de muncă a depăşit, odată cu aderarea României la Uniunea Europeană, graniţele ţării. Speţând la o viaţă mai bună, la salarii mai mari şi la o mai mare apreciere a muncii prestate, arădenii au profitat de orice şansă pentru a-şi găsi o slujbă peste hotare. În sprijinul lor a venit şi Agenţia Judeţeană pentru Ocuparea Forţei de Muncă, prin înfiinţarea serviciului EURES - o reţea de cooperare între serviciile publice de ocupare europene, creată pentru facilitarea liberei circulaţii a lucrătorilor în cadrul Spaţiului European.

În acest context, doar în anul 2011, peste 600 de arădeni au solicitat sprijinul departamentului EURES din cadrul AJOFM pentru a-şi găsi un loc de muncă în ţările europene, iar 479 de arădeni şi-au înregistrat CV-ul la EURES. Toate demersurile au fost făcute în speranţa unui loc de muncă mai bine plătit, însă foarte puţini dintre aceştia au şi avut norocul de a-şi găsi un serviciu. „În urma intermedierilor făcute de EURES Arad 26 de persoane au reuşit să încheie un contract de muncă în străinătate", ne-a declarat Adriana Şoneriu, consilier EURES. /P.6

Srdjan Urosevic FOTO: FAN

Se ştie lotul pentru Antalya

ARAD. 23 de jucători va trimite UTA în cantonamentul din Antalya, în staţiunea Kemer. Sunt şase noutăţi în lot, surprize fiind veşnic accidentatul Varga şi sârbul sosit zilele trecute la Arad, Urosevic. Amadio pierde cantonamentul, iar Apostu nu face obiectul unui transfer. /P.9

Medalion muzical Constantin Rîpă

ARAD. Filarmonica de Stat Arad vă aşteaptă, mâine seară, la un „Medalion Constantin Rîpă", dedicat unuia dintre cei mai apreciaţi muzicieni din ţara noastră. /P.4

Aur
Evoluţia preţului aurului în ultimii ani.

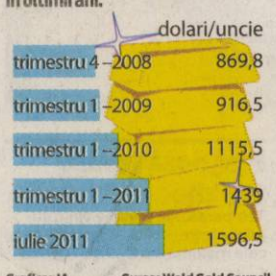

Grafica: JA Sursa: Wold Gold Council
Grafica: Jurnal arădean

Iarna ne dă de lucru FOTO:JA

Tur de forţă înainte de ger

ARAD. Mai marii judeţului au făcut ieri un tur de forţă pe drumurile din judeţ în speranţa că pot să le cureţe pe toate, atât cele principale, cât şi cele mai puţin circulate, până la instalarea gerului. Aradul a primit ieri avertizare cod galben de ger pentru perioada 8-12 februarie şi, pentru a evita noi neplăceri pe drumuri, s-a încercat curăţarea acestora până când gheaţa va pune stăpânire pe Arad. /P.5

Cu mingea pe apă

Timp de cinci zile, de astăzi şi până duminică, Aradul va fi capitala polo-ului românesc. Cele mai valoroase opt echipe din Superligă se vor înfrunta la Bazinul Delfinul pentru stabilirea locurilor din play-off şi play-out. Arădenii de la CS AMEFA caută patru-cinci victorii pentru a spera la ocuparea locului cinci. /P.9

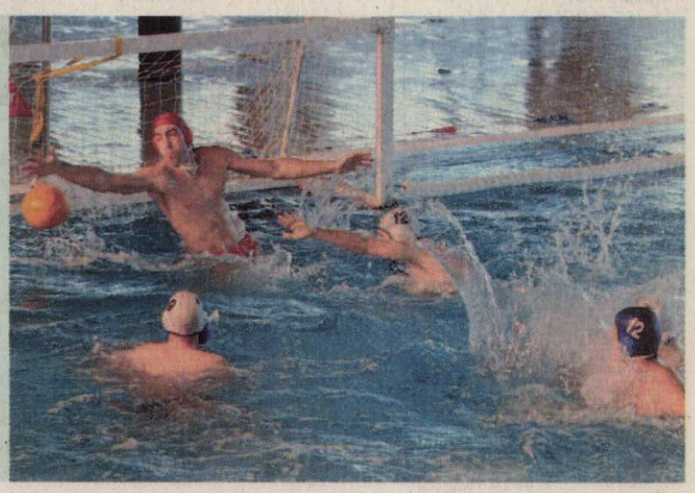

FOTO: JA

9 771222 594035 12028

Remember: 1 februarie

1587 A murit Maria Stuart, regina Scoţiei (n. 1542)

1725 A murit Ţarul Petru cel Mare (n. 1672)

1828 S-a născut Jules Verne, scriitor francez (d. 1905)

1834 S-a născut Dmitri Ivanovici Mendeleev, chimist, creatorul „legii periodicităţii" şi al sistemului periodic al elementelor (d. 1907)

1856 Barbu Ştirbei decretează desfiinţarea robiei în Ţara Românească

Alexandru Ioan Cuza

1859 Intrarea triumfală a lui Alexandru Ioan Cuza în Bucureşti, după dubla sa alegere ca domn al Principatelor Române

1880 Franţa, Germania şi Marea Britanie recunosc independenţa de stat a României

1919 Primul zbor comercial aerian Paris – Londra

1920 S-a născut Lana Turner, actriţă americană de film (d. 1995)

1925 S-a născut Jack Lemmon, actor american de teatru şi film (d. 2001)

1932 S-a născut Emanoil Petruţ, actor român de teatru şi film (d. 1983)

1932 S-a născut John Williams, compozitor american de muzică de film

1935 A murit Max Liebermann, pictor şi grafician (n. 1847)

1941 S-a născut Nick Nolte, actor american

1957 A murit John von Neumann, matematician american (n. 1903)

Au plecat dintre noi

Zaharia Margareta (1939), Sarbu Gheorghe Livius (1916), Kiss Elena (1944), Tocan Zenovia Maria (1958), Gabor Lazăr (1950), Nicoară Iuliana Apolonia (1932), Horvat Petru (1939), Panda Ioan (1951), Hirbu Maria Magdalena (1942), Sav Emanuel (2012), Ghentiu Maria (1937), Galis Elena (1939), Kiss Romeo (1975), Gligor Maria (1939).

Telefoane utile

☎ INFORMATII TELEFONICE: 118.932; ☎ROBOT: 1958; ☎APEL UNIC DE URGENTA (SALVARE, POLITIE; Pompieri): 112; ☎PRIMARIA ARAD: Program de relatii cu publicul (camera 5) luni-vineri între orele 8-20. Tel.: 0257/284.744; tel. centrala: 0257/281.850;

Sudoku

ÎNCEPĂTORI

REGULI: În fiecare bloc sunt câteva cifre între 1 şi 9, stabilite dinainte. Acestea trebuie completate cu cifrele lipsă, în aşa fel încât fiecare număr să figureze o singură dată. De asemenea, cifrele de la 1 la 9 trebuie să figureze o singură dată atât pe rândurile orizontale cât şi pe coloanele verticale ale celor nouă blocuri luate împreună.

6		9					4	7
	1	2	5					
7	5		6	8			1	
	4	7			1			5
		3		5		4	8	
			3		8	6		1
				2	5	1		
5		8		1			2	
4			7		3			6

AVANSAŢI

		9					3	
7				9	8		2	
					2			9
		2			5		7	
		6	2		9	5		
	7		3			1		
2			1					
	3		9	4				6
	9					4		

Soluţiile jocurilor din numărul precedent:

ÎNCEPĂTORI

7	6	3	1	4	5	2	8	9
4	9	2	8	7	6	5	3	1
1	5	8	3	9	2	6	4	7
8	2	6	7	1	3	9	5	4
5	4	1	2	6	9	3	7	8
9	3	7	5	8	4	1	6	2
3	8	5	9	2	7	4	1	6
6	7	9	4	3	1	8	2	5
2	1	4	6	5	8	7	9	3

AVANSAŢI

2	7	6	5	1	8	3	9	4
1	8	9	7	3	4	6	2	5
4	3	5	6	9	2	8	7	1
9	5	7	2	8	3	4	1	6
3	2	4	1	7	6	5	8	9
8	6	1	4	5	9	2	3	7
5	1	2	8	4	7	9	6	3
6	4	3	9	2	1	7	5	8
7	9	8	3	6	5	1	4	2

UNDE MERGEM în Arad

Cinema

CINEMA CITY ATRIUM

- Alvin şi veveriţele 3, ora 13:00
- Avem un zoo!, orele 13:30, 16:00, 18:30, 21:00
- Contrabanda, orele 17:00, 19:20, 21:40
- Dreptate la înălţime, orele 13:50, 16:00, 18:10, 20:20, 22:30
- Fata cu un dragon tatuat, ora 14:50
- Happy Feet 2 - 3D dublat, orele 14:10, 16:15
- Happy Feet 2 - 3D subtitrat, ora 17:40
- Haywire: Cursa pentru supravieţuire, orele 13:40, 15:40, 17:40, 19:40, 21:40
- J. Edgar, orele 18:50, 21:30
- Jack şi Jill, orele 17:50, 20:00, 22:00
- Justitie pe cont propriu, ora 14:50
- Lumea de dincolo: Trezirea la viaţă 3D, orele 14:00, 18:40, 20:40, 22:40
- Misionarul războinic, ora 21:50
- Misiune: Imposibilă - Ghost Protocol, ora 14:20
- Motanul încălţat 3D, ora 13:20
- Păpuşile Muppets - digital subtitrat, ora 15:15
- Păpuşile Muppets – dublat, orele 14:10, 16:20
- Sherlock Holmes: Jocul Umbrelor, ora 21:20
- Vremuri întunecate 3D, ora 19:50
- Ziua trădătorilor, orele 17:00 R19:10

CINEMA CITY GALLERIA

- Avem un zoo!, orele 13:00, 15:30, 18:00, 20:30
- Contrabanda, orele 16:50, 20:50
- Doamne... ce macel!, orele 13:50, 20:40
- Dreptate la înălţime, orele 13:10, 15:20, 17:30, 19:40, 21:50
- Fata cu un dragon tatuat, ora 21:30
- Happy Feet 2 - 3D dublat, orele 14:30, 16:30
- Happy Feet 2 - 3D subtitrat, ora 18:30
- J. Edgar, orele 14:00, 19:10, 21:50
- Jack şi Jill, orele 13:40, 17:50, 19:50
- Lumea de dincolo: Trezirea la viaţă 3D, orele 15:30, 19:30, 21:20
- Misionarul războinic, ora 18:20
- Păpuşile Muppets - digital dublat, ora 14:00
- Păpuşile Muppets - digital subtitrat, ora 16:10
- Sherlock Holmes: Jocul umbrelor, ora 16:40
- Vremuri întunecate 3D, orele 15:50, 21:50
- Ziua trădătorilor, orele 14:30, 17:20, 19:20

Cinema

TEATRE

TEATRUL CLASIC „IOAN SLAVICI"

- „Dovada", de David Auburn - AVANPREMIERA. Regia – Alexandru Berceanu; Decorul – Doru Păcurar; Costumele – Mihaela Păcurar (sâmbătă, 11 februarie, ora 19, sala mare)

Horoscop

BERBECUL (III.21.-IV.20.)
La serviciu, sunteţi încăpăţânat şi colaboraţi greu cu colegii. Fiţi mai flexibil! După-amiază s-ar putea să suferiţi o dezamăgire sentimentală.

TAURUL (IV.21.-V.20.)
Traversaţi un moment favorabil, în care aveţi posibilitatea să vă asumaţi noi responsabilităţi sau să începeţi o activitate extraprofesională. Puteţi avea succes în activităţile intelectuale şi sociale

GEMENII (V.21.-VI.21.)
Puteţi să vă faceţi planuri în legătură cu pornirea unei afaceri. Prietenii şi partenerul de viaţă vă susţin şi vă ajută cu sfaturi utile. După-amiază s-ar putea să aveţi o dispută cu o persoană mai în vârstă din familie.

RACUL (VI.22.-VII.22.)
Vă sfătuim să nu vă faceţi un plan strict pentru astăzi. Dimineaţa sunteţi nevoit să faceţi mai multe drumuri scurte, iar după-amiaza aveţi ocazia să rezolvaţi o problemă financiară.

LEUL (VII.23.-VIII.23.)
Dimineaţa aveţi mult de alergat pentru nişte acte legate de o moştenire. Spre seară, vă pregătiţi să plecaţi într-o călătorie în interes familial, împreună cu partenerul de viaţă. Este un moment favorabil planurilor.

FECIOARA (VIII.24.-IX.23.)
Puteţi să vă faceţi planuri în legătură cu o afacere rentabilă, care vă va îmbunătăţi radical situaţia financiară. Relaţiile cu prietenii şi cu rudele sunt foarte bune.

BALANŢA (IX.24.-X.23.)
Intuiţia vă ajută să faceţi schimbări importante în plan social. Pentru aceasta, însă, sunteţi nevoit să faceţi mai multe drumuri scurte, împreună cu un prieten.

SCORPIONUL (X.24.-XI.22.)
Dimineaţa aveţi şansa să găsiţi un serviciu mai bine plătit sau să fiţi promovat. Veţi avea responsabilităţi mai mari, dar şi câştigurile vor fi pe măsură. Vă recomandăm să vă consultaţi cu partenerul de viaţă.

SĂGETĂTORUL (XI.23.-XII.21.)
Dimineaţa s-ar putea să întâmpinaţi probleme financiare, însă nu este cazul să vă demoralizaţi. Aveţi mai mult noroc după-amiază. O rudă apropiată vă propune o colaborare pe termen lung.

CAPRICORNUL (XII.22.-I.20.)
Aveţi succes pe plan sentimental şi în societate. După-amiază, primiţi veşti bune, din cauza cărora vă schimbaţi programul. Este o zi bună pentru planuri de viitor, în legătură cu o afacere.

VĂRSĂTORUL (I.21.-II.20.)
Relaţiile cu prietenii au de suferit din cauza principiilor pe care le susţineţi cu încăpăţânare. Vă sfătuim să vă întrebaţi dacă nu cumva cei din jur au dreptate.

PEŞTII (II.21.-III.20.)
Dimineaţa faceţi planuri de vacanţă împreună cu persoana iubită. Sunteţi bine dispus, pentru că vă simţiţi înconjurat de prieteni adevăraţi. Ţineţi cont de sfaturile unei persoane.

„Jurnal arădean" vă ascultă

Între orele 11-13, la telefonul 0257.280943, redactorul nostru vă stă la dispoziţie.

Ioan Gutman doreşte să semnaleze, prin intermediul ziarului nostru, faptul că staţiile de tramvai au fost uitate de către angajaţii primăriei, care ar trebui să se ocupe cu dezăpezirea spaţiilor publice. „Cum spaţiul dintre şinele de tramvai şi bordura staţiei nu este curăţat, rişti să calci în gol şi să cazi. Eu am păţit-o şi am avut noroc că tramvaiul nu a părăsit staţia că altfel nu ştiu ce s-ar fi întâmplat. Ştiu că nu sunt singurul, pentru că se văd urme ale oamenilor care au călcat greşit, în zăpadă. Spaţiile atât de aglomerate ar trebui să reprezinte o prioritate." Şi să nu uităm că cei mai mulţi dintre cei care merg cu tramvaiul sunt pensionari.

A.G. consideră că desfiinţarea caseriilor Enel din cartiere este una din cele mai nepopulare decizii ale companiei. "Poate cei tineri se descurcă cu alte modalităţi de plată dar pentru noi, cei bătrâni e mult mai complicat. Ar fi bine dacă s-ar reveni asupra deciziei şi ar lăsa măcar o casierie pe cartier. În acest fel am putea să ne plătim la timp şi nu am fi nevoiţi să mergem de fiecare dată până pe Iuliu Maniu pentru a ne achita facturile" precizează cititorul nostru. **JA – A.I.G.**

Curs valutar

DENUMIREA VALUTEI	BNR	BCR		BRD		Intesa Sanpaolo Bank		Banca Românească		MKB Nextbank		Alpha Bank		Casa de schimb LUXOR	
		C	V	C	V	C	V	C	V	C	V	C	V	C	V
Euro	4,34	4,28	4,39	4,27	4,42	4,26	4,31	4,31	4,37	4,29	4,39	4,30	4,38	4,35	4,45
Dolar SUA	3,32	3,26	3,40	3,24	3,38	3,25	3,36	3,28	3,33	3,25	3,37	3,25	3,36	3,28	3,33
Forint	0,0148	0,0142	0,0154	0,0138	0,0158	0,0145	0,0155	-	-	-	-	-	-	0,0145	0,0148
Gram aur	183,61														

Vremea

Miercuri, 8 februarie

www.aradon.ro

-17° LA ORA 6 — temperaturile se vor situa între -17 şi -15 grade. Vântul va sufla cu 13 km/h, dinspre SSV.

-6° LA ORA 18 — temperaturile se vor situa între -5 şi -6 grade. Vântul va sufla cu 10 km/h, dinspre SSV

Ziua precedentă

Arad	-13 --2	Umiditate:	77%
Lipova	-13 --2	Presiune:	1021,0 mb
Chişineu- Criş	-13 --2	Precipitaţii:	40/
Săvârşin	-14 --1	Vânt:	11 km/h
Sebiş	-14 --1	Direcţie vânt:	NNE

Azi

Temperaturile se vor situa între -17 şi -7grade. Vântul va sufla cu 13 km/h, dinspre SSV.

Soarele

Răsare: 7:49
Apune: 17:48

FAZELE LUNII

24. 12. · 1. 01. · 9. 01. · 17. 01.

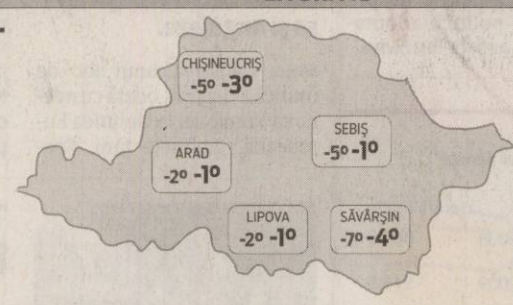

MIERCURI	JOI	VINERI	SÂMBĂTĂ
-17° -7°	-17° -9°	-17° -9°	-18° -7°
ninsoare moderat	ninsoare moderat	moderat ninsoare	parţial înnorat

Calendar

Biserica ortodoxă: Sfântul Teodor Stratilat; Sfântul Proroc Zaharia (Harţi)
Biserica greco-catolică: Sf. m. Teodor Stratilat; Pf. Zaharia. (Harţ). LP
Biserica romano-catolică: Ss. Ieronim Emiliani, călug. ; Iosefina Bakhita, fc.

Prognoză pentru trei zile

Temperaturile minime vor fi cuprinse între -18 şi -17 grade, iar cele maxime între -9 şi -7 grade.

Temp.minime: -18 şi -17 C°
Temp.maxime: -9 şi -7 C°

JURNAL ARĂDEAN
B-dul Revoluţiei nr. 62, Arad
BRAT Auditat de BRAT
Reclamaţii difuzare: 0257/212.032

Director editor: Mircea Ţişcă (8427)
Secretariat: 0257.281802 (centrala), fax - 0257.212.012
Şef departament difuzare: Carmen Csordaş
Marea publicitate: 0257.280904; Mica publicitate: 0257.210775
Tiparul executat la: SC Inform Media SRL, Calea Torontalului, DN 6, km 5,7, Timişoara

Redactor şef: Adriana Barbu (8416) Responsabil de număr: Ioana Costaş
Secretar general de redacţie: Gabriela Groza (8423); Departamente: Eveniment: Simona Butaru, Monica Ardelean (8405), Alin Gherasim (8417), Ioana Costaş (8414), Valentin Goran (8412); Politic: Simion Todoca (8434); Economic: Andreea Pintea (8415); Cultură, Învăţământ: Vasile Filip (8421); Social: Diana Duţu (8413); Sport: Daniel Scridon (8424), Leo Sfâra (8422);
Tehnoredactare: Ghizela Şerban (8409)
REDACŢIE: tel. 0257.281802 (centrala); fax 0257.212.012, 0257.228.592; e-mail:redactia.jurnalaradean@informmedia. ro, adevaruldearad@informmedia.ro, publicitate.jurnalaradean@informmedia.ro, publicitate.adevarul@informmedia.ro

Semnătură pentru treceri

S-a semnat contractul pentru reabilitarea trecerilor peste liniile de tramvai, lucrarea urmând a fi gata în 14 luni.

Liniile de tramvai vor fi puse pe un covor de ... beton, ca la BERD FOTO: JA

ARAD. Atât viceprimarul Geanina Pistru, cât și directorul tehnic al Primăriei Arad, Răzvan Popa, au insistat pe obiectivele acestui proiect: îmbunătățirea condițiilor de desfășurare a traficului urban, creșterea accesibilității în zona urbană, fluidizarea traficului rutier, reducerea timpilor de deplasare în trafic etc.

Valoarea totală a proiectului este de 19.140.356,09 lei, din care valoarea eligibilă (în care intră și finanțarea nerambursabilă) este de 15.464.853,12 lei.

Răzvan Popa a precizat care sunt datele tehnice ale proiectului, în timp ce Geanina Pistru a dat citire tuturor intersecțiilor cu liniile de tramvai care vor fi reabilitate (9 în Micălaca, 11 în Grădiște și 5 în Confecții).

> Mă bucur că toate proiectele noastre pe fonduri europene sunt finanțate
>
> GEANINA PISTRU

Linii, macaze și asfalt

Lungimea liniei de tramvai ce va fi reabilitată este de 2.328 metri, vor fi montate 104 panouri de trecere între tipul de șină existent și cel propus și două macaze cu acționare electrică și cu încălzire pe timp friguros. În plus, va fi reabilitați și 7.197 mp de carosabil. Întreaga lucrare va fi executată de către asociația dintre SC SYLC CON Trans SRL și Societatea de Construcții București, care va primi pentru lucrare 11.970.284 lei, fără TVA (2.819.390 euro).

Soluția aleasă pentru treceri este identică cu cea folosită deja la BERD și vorbește de montarea sub linii a unei platforme de beton. Constructorul a precizat doar că speră să respecte calendarul lucrărilor, termenele, să încurce cât mai puțin circulația și „să dăm peste foarte puține necunoscute pe șantier" (Ioan Faur).

Intersecțiile

În Micălaca vor fi reabilitate intersecțiile Bd. N. Titulescu - Calea Radnei - Bd. Iuliu Maniu - Polivalenta; Calea Radnei - str. Miorița - str. Lalelelor; Calea Radnei cu str. Păsunii, cu Renașterii (str. Prutului), cu str. Șiriei - str. Digului - str. Constanța, Bd. N Titulescu cu str. M Olinești, cu E Drăgoi, cu Cornel Raduși și cu Voinicilor (Billa). În Confecții, intersecțiile str. Cocorilor/str. Pădurii - str. Abatorului; str. Pădurii cu str. Liviu Rebreanu, cu Eftimie Murgu, cu Căpitan Ignat (acces P-ța Obor) și cu Bodrogului/Dorobanților. În Grădiște, intersecțiile vizate sunt str. Petru Rareș cu Șoimului, cu Turturicei, cu Porumbiței, cu Pelicanului, cu Gorunului, Timotei Cipariu, Buciumului, Tolicescu, Odobescu și cu acces pasaj Grădiște și str. Zimandului cu Ludwig Roth.

ADRIANA BARBU DĂNILĂ
adriana.barbu@informmedia.ro

Prioritizare

Oficialii au precizat faptul că înainte de startul lucrării se va lucra la un grafic de prioritizare a intersecțiilor, în funcție de care vor fi deschise șantierele. Totul va depinde și de celelalte lucrări din municipiu și de alte două mari investiții ce pornesc în acest an: reabilitarea pasajului Micălaca și Grădiște.

COMENTARIU

Simion Todoca

Miroase a trădare

Trebuie să-ți frământi bine creierii ca să înțelegi mobilul retragerii totale a vechii garnituri a lui Boc. Este greu să-ți explici cum a lăsat-o inima pe Elena Udrea să renunțe la purcoiul de bani care i-a fost dat pe mână, după cum la fel de greu poți explica pasul în spate al Ancăi Boagiu. Nu mai vorbesc de furia care trebuie s-o fi înverzit pe Sulfina Barbu când a auzit că ea trebuie să renunțe la minister, în timp ce dușmanca ei de moarte, doamna Vass, primește unul. Am putea să credem că mișcarea a fost un fel de șah la USL, care se trezește brusc fără obiectul muncii. Începând cu momentul instalării guvernului, orice critică a opoziției va risca să fie privită ca o cârcoteală, pentru că, nu-i așa, nu poți să strigi „Jos guvernul", când în el nu mai este nici măcar Elena Udrea sau Daniel Funeriu.

> Miroase a guvern de sacrificiu, acum sau ceva mai târziu

I-ar mai rămâne opoziției o singură scuză în menținerea obiectivului, alegerile anticipate, acela că, prin participarea la guvernare a unui partid nelegitim, respectiv UNPR, orice guvern instalat de către actuala coaliție este lipsit de legitimitate. Evident, mai are ca temă de campanie debarcarea lui Traian Băsescu, numai că acesta- vorba lui Iliescu- este un obiectiv nerealist și mai degrabă ar putea atrage reacții contrare din partea poporului. Sau, mă rog, a unei părți a poporului.

Să zicem, așadar, că renunțarea la oala cu smântână a fost dictată de motivul de mai sus, însă tare nu-mi vine să cred, prea e cusută cu ață albă. Atunci? Oricât am suci-o, tot ajungem la concluzia că fie este vorba despre un guvern de sacrificiu, menirea lui fiind aceea de a se supune fără crâcnire la toate ordinele partidului și ale lui Traian Băsescu, fie un simplu iepure de pluș. Sincer, nu m-ar mira deloc dacă ar pica examenul Parlamentului.

simion.todoca@informmedia.ro

Numirea lui Ungureanu, inadmisibilă

ARAD. Ciprian Luca apreciază că numirea lui Mihai Răzvan Ungureanu în funcția de premier este o modalitate de răsplătire din partea lui Traian Băsescu pentru serviciile prestate de-a lungul anilor.

„În repetate rânduri am luat atitudine față de bugetele fabuloase de care beneficiau serviciile secrete de când se află Traian Băsescu la șefia statului. (...) Iată că acum, pe lângă sumele ce i-au fost destinate în ultimii ani, Mihai Răzvan Ungureanu se alege și cu un statut, se pare binemeritat după criteriile șefului statului. Pesemne că modul în care i-a fost asigurat accesul la informații strict secrete a fost atât de «pe gustul» lui Băsescu, încât noua funcție este pe deplin justificată. Desigur, din punctul lor de vedere", afirmă Ciprian Luca.

Demnitarul arădean consideră că este inadmisibil ca un om care a coordonat activitatea serviciilor secrete cu un buget anual de sute de milioane de euro, pe care l-a folosit exclusiv în interesul unui om, să poată ajunge la cârma unui guvern. **JA-A.P.**

Filmul, mișcarea și abuzul

ARAD. Mișcarea arădeană susține, prin intermediul unui comunicat de presă, că „guvernarea locală Falcă-PDL face un nou abuz împotriva drepturilor cetățenești, prin interzicerea filmării în timpul ședinței publice de Consiliu Local de luni, 6 februarie".

Reprezentanții Mișcării au indicat în susținerea afirmațiilor lor, art.43 din Legea 215/2001 a Administrației Publice Locale, unde se arată că „Ședințele consiliului local sunt publice" și au precizat mai apoi că administrația a încălcat aceste prevederi în momentul în care președintele de ședință a afirmat că „în timpul ședințelor este permis să se filmeze și să se înregistreze doar de către cei care sunt acreditați, cerând oprirea înregistrării și filmării unui participant la ședința publică!".

Tot organizația și-a amintit în sprijinul acuzelor de abuz și de decizia din 2008 de interzicere a adunărilor publice pe platoul din fața Primăriei, anulată prin hotărâre de instanță. **JA- A.B.D.**

Durere? Hemoroizi?

Tratament modern fără operatie!

Tratamentul RBL + Infrared Coagulation considerat cel mai eficient pe plan mondial !!!

10% reducere la tratament pentru pensionari

Varice?Ulcer Varicos?
Răni deschise?Picior Diabetic?

Tratament revoluționar prin Terapia Hidroactivă - tehnologie germană!

Dermato-Venerologie

- Depistarea cancerului cu Dermatoscopul Digital
- Tratament pentru acnee și psoriazis (PUVA-UVA)
- Tratament împotriva căderii părului - Crioterapie
- Depistarea alergiilor prin PATCH-TESTARE
- Boli Venerice - Depistare și Tratament
- Eliminarea aluniţelor, negilor prin Radiofrecvenţă

Arad: 0257 213 888

LaurusMedical clinics
www.laurusmedical.ro

(590720)

Medalion Constantin Rîpă

Concert vocal-simfonic joi, 9 februarie, ora 19, la Filarmonica de Stat din Arad.

Repetiţii sub bagheta lui Constantin Rîpă FOTO: V.F.

ARAD. „Medalionul Constantin Rîpă este dedicat unuia dintre cei mai apreciaţi muzicieni din ţara noastră, iar Orchestra simfonică, împreună cu Corul Academic, are onoarea de a-l avea ca dirijor", spunea ieri, într-o conferinţă de presă, directorul filarmonicii arădene, Alin Văcean.

Maestrul Constantin Rîpă a venit la Arad, la invitaţia conducerii Filarmonicii de Stat, pentru a prezenta publicului trei compoziţii personale dirijate chiar de domnia sa. Este vorba despre lucrările „Musichia" şi „Laudă" , ambele pentru ansamblu cameral (soliști: David Buzgău - voce, Ionuț Cădariu - flaut, Tibi Boc - clarinet, Radu Rotaru - pian, Lucica Florescu și Mario Florescu - percuție) și Oratoriul „Mirabila sămânță" (texte de Lucian Blaga și texte populare). Oratoriul îi va avea ca soliști pe soprana Cristina Olteanu și tenorul Tony Bardon, iar pe actorul Valentin Voicilă ca recitator. Conducerea corului îi aparţine lui Daniel Robert Rădoiaș.

> „Este unul dintre cele mai importante evenimente ale actualei stagiuni
> ALIN VĂCEAN

JA-V.F.

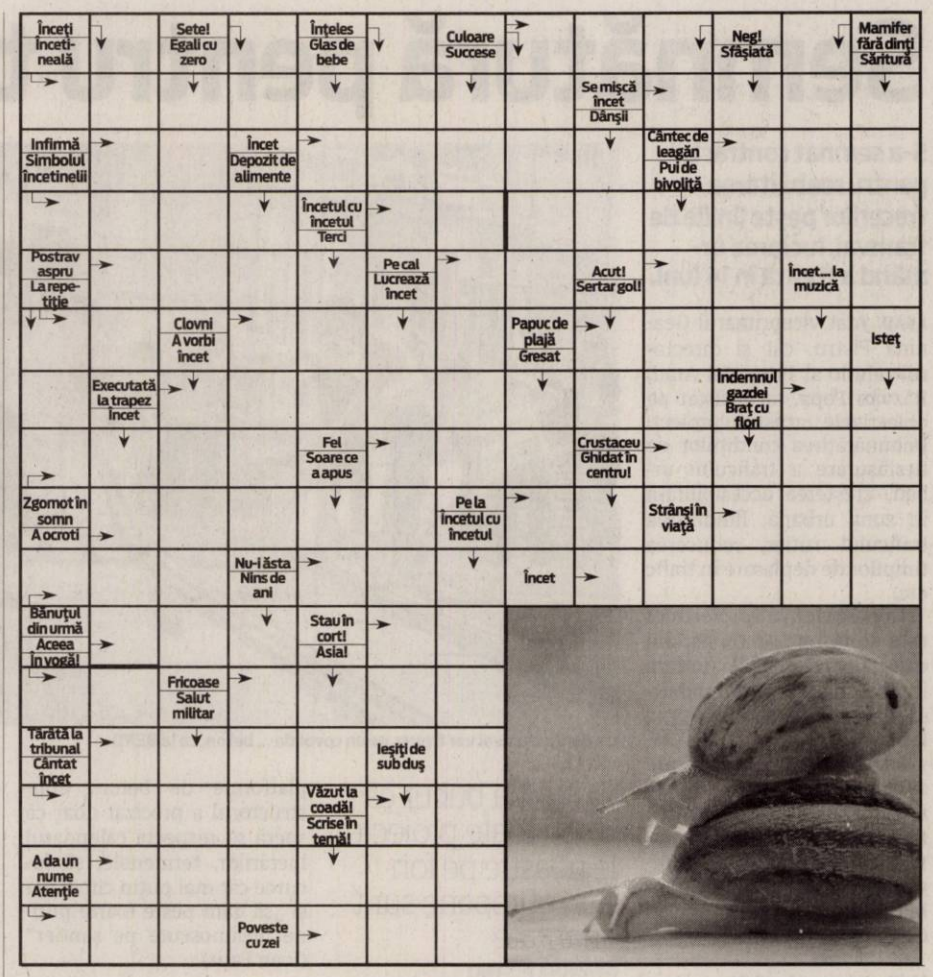

Rețeta zilei

Ecler cu cremă de vanilie

INGREDIENTE: 100 g lapte, 100 g apă, 100 g untură, 150 g făină, 5 ouă, sare. **Crema:**700 g lapte, 150 g zahăr, vanilie, 150 g făină, 5 linguri zahăr, 5 gălbenușuri, 100 g zahăr.

MOD DE PREPARARE: Apa se pune la fiert cu untură și laptele, când dă în clocot se ia de pe foc, se adaugă făină și se amestecă bine. Se mai adaugă 5 ouă întregi frecându-se timp de o jumătate de oră. Se lasă 1/2 oră să se odihnească. Se unge tava cu ulei sau cu untură, se așează grămăjoare mici (cu cornetul de preferință) în tavă. Se pune la cuptorul cald și nu se deschide ușa timp de 15 minute. Crema: 700 g lapte din care se iau 100 g, iar restul se pune la fiert cu 150 g zahăr, vanilie. Făina se amestecă cu laptele rece, se adaugă 5 linguri zahăr și 5 gălbenușuri. Albușul se bate spumă cu 100 g zahăr. Când fierbe laptele se toarnă amestecând, apoi după ce am mai răcit, se amestecă cu albușurile spumă. **Poftă bună!**

Pentru mai multe rețete intră pe www.culinar.ro

Întreruperi de curent

Joi, 9 februarie 2012. În Municipiul Arad, h 8.30–12.30: Str. Orfeu, Năsăud, Progresului, Solomon, Caisului, Petru Maior, Prometeu, Bocu, Macedoniei(p), Diana; **h 11.30-16.30:** Str. Trotușului, Mimozei, Herodot, Petru Maior, Ulmului, Septimiu, Mircea Vodă, Diana, Țichindeal(p), Aron Pumnul(p). **În județ, h 8-16:** Pecica (p); **h 9-15:** Păncota (str. V.Goldiș, Mărășești, Mureșului, Cărămidariei); **h 9-16:** Joia Mare, Revetiș, Roșia; **h 9-17:** Tălagiu(p), Mermești, Chier(p), Ineu (M. Eminescu(p), C. Traian(p), Amurgului(p), Sărmanul-Dionis), Sintea Mare (p),Păuliș (p) spre Mureș, Cuiaș, Căprioara, Bulza(TM), Toc, Ilteu, Seliște, Petriș, Corbești, Roșia Nouă, Obârșia.

Citire apometre

Joi 09 februarie 2012. Cetăţii, Diogene, Părului, Micşunelelor, Gladiator, Pompei, Hector, Troiei, Cezar, Santinelei, Infanteriei, Achile, 13 Martiri, Trompetei, Radu de la Afumaţi, Argeş, Lipovei, Păstorului, Zefir, C. Negruzzi, A. Ivireanu, Z. Moricz, Bradului, Zmeurei, P. Rareş, Comunarzilor, Turdei, Jiului, Oltului, Retezat, Faurilor, Laptelui, Ştefan Tenetchi, Călţunaş, Alexandru cel Bun, Septimiu, Trotuşului, Herodot, Mimozei, Năsăud, Teuz, Buziaş, Mircea Vodă, Ulmului, Solomon, Macedoniei, Orfeu, Măgurei, Crişului, Prometeu, Diana, Letiţiei, Aviaţiei, calea Victoriei, Aviator Vuia, Deltei, H. Sava, Andrei Şaguna cu soţ, A. Karoly, Andrei Şaguna fără soţ, B. Bartok, E. Gârleanu, Minervei, Clopoţeilor, Crişan, Ghiba Birta, Şt. A. Doinaş, I. Marşieu, B. Bela, Ghe. Lazăr, Tr. Dobra, Plevnei, P-ţa Arenei, K. Aladar, Mozart, Dacilor, Teiului, Paris.

Soluția integramei din numărul precedent

S – L – F – AVA – U – COTIDIAN – LINS – LUNI – SAMBATA – MAI – USA – IAR – P – RAURI – OM – NIT – EA – MN – PE – RANA – V – NAIBA – AN – UM – AMOR – OINA – AMA – AP – PANA – STAN – ARTAR – INTRUNA – TIMID – BI – INSI – I – CAT – N – SOLZ – NI – REAZEM – AZI – JOI

Programe TV Miercuri, 8 Februarie

TVR 1

07.00 Telejurnal matinal. Sport (criptat) Meteo
08.00 România, zi de zi! (I)
09.00 România, zi de zi! (II)
10.10 Secretele de la palat. (serial)
11.25 Judecă tu! (r.)
12.20 Dacă doriți să revedeți
12.40 Legendele palatului: Regele Geunchogo. (serial) (r.)
13.20 Legendele palatului: Regele Geunchogo. (serial) (r.)
14.00 Telejurnal. Sport (criptat) Meteo
14.45 Teleshopping
15.30 Oameni ca noi
16.00 Convieţuiri
17.00 Telejurnal. Sport (criptat) Meteo
17.30 Serial Anna Pavlova – lebăda albă. (s.)
18.25 Legendele palatului: Regele Geunchogo. (serial)
19.05 Legendele palatului: Regele Geunchogo. (serial)
19.45 Sport
20.00 Telejurnal. Tema zilei Meteo
21.00 Dr House. (serial)
21.50 Dr House. (serial)
22.45 Dincolo de celebritate. (documentar)
22.50 Sushi. (Japonia, 2010). Program difuzat în sprijinul victimelor tragediei din martie 2011, din Japonia
23.10 O nouă iubire. (dramă, SUA, 2006) Cu Ashley Judd, Jason T. Davis. Într-un orăşel de lângă Little Rock, Lucy Fowler lucrează în construcţii. Ea are o personalitate dificilă şi de aceea nu reuşeşte să-şi găsească stabilitatea conjugală. Până apare în micul orăşel, Cal Percell, un bărbat de treabă, cu care Lucy începe o relaţie promiţătoare...
01.00 Agenţia PSYCH. (s.)

PRO TV

07.00 Ştirile Pro Tv. Ce se întâmplă, doctore? Omul care aduce cartea
10.00 Lois şi Clark. (r.)
12.00 Tânăr şi neliniştit. (r.)
13.00 Ştirile Pro Tv
13.45 Zâmbete într-o pastilă
14.15 Trecut întunecat. (thriller, Canada 2006) Cu: Lauralee Bell, Rebecca Jenkins, Woody Jeffreys, Peter Hall, Michael Granger
16.00 Tânăr şi neliniştit. (s.) Cu zeci de premii, cu actori ce îşi trăiesc viaţa pe platourile de filmare, identificându-se cu personajele, cu căsătorii, divorţuri ca-n filmele care se respectă, cu controverse ce-i uimesc chiar şi pe cei mai mari admiratori, serialul continuă să reprezinte un miracol, un univers care a cuprins şi a cucerit milioane de telespectatori.
17.00 Ştirile Pro Tv. Vremea
17.45 Happy Hour
19.00 Ştirile Pro Tv. Sport
20.30 În numele regelui 2. Regie: Uwe Boll (acţiune, Germania, Canada 2011) Cu: Dolph Lundgren, Natassia Malthe, Lochlyn Munro, Heather Doerksen, Aleks Paunovic, Michaela Mann
22.30 Ştirile Pro Tv
23.00 Dexter. (s.)
00.00 În numele regelui 2. (reluare)
02.00 Ştirile Pro Tv. (r.)
03.30 Dexter. (r.)
04.30 Apropo Tv. (r.)
05.30 Zâmbete într-o pastilă. (reluare)
06.00 Happy Hour. (r.) O oră de veselie cu muzică live, dans, poveşti de viaţă deosebite, interviuri cu cele mai mediatizate vedete ale momentului, informaţii în premieră, dar şi întâmplări impresionante care se vor petrece chiar în studio...

ANTENA 1

06.00 Observator
08.00 Matinal: 'Neatza. cu Răzvan şi Dani
10.00 În gura presei. cu Mircea Badea
10.50 Reality-show: Mireasă pentru fiul meu
11.30 KITT. (s.)
13.00 Observator
14.00 Reality-show: Mireasă pentru fiul meu
16.00 Observator
17.00 News Magazine: Acces direct. O emisiune axată pe actualitatea de zi cu zi, în care "vedetele" sunt oamenii obişnuiţi, cu problemele, bucuriile, grijile şi întâmplările lor ieşite din comun. Reporterii speciali aduc în atenţia telespectatorilor precum şi a publicului din platou cazuri impresionante de viaţă, subiecte sociale dar şi ştiri mondene din actualitatea fierbinte a vedetelor şi personalităţilor autohtone.
19.00 Observator. Sport
20.20 Divertisment: Te pui cu blondele? cu Dan Negru
21.50 Mr Bean. (comedie, SUA 1990) Cu: Rowan Atkinson. Mr. Bean este un adult care pare sa fie nascut ieri. De altfel, fiecare episod incepe cu imaginea acestuia picat din luna. Este complet ignorant cand trebuie sa faca niste lucruri simple / in fata problemelor cotidiene, insa incredibil de inventiv cand gaseste solutii la care nici un om normal nu s-ar gandi. Inarmat cu ursuletul sau credincios si faimosul Mini verde, Mr. Bean vă va amuza copios !
22.15 Observator. Sport
23.10 Divertisment: Un Show Păcătos. cu Dan Capatos
01.00 Lale. (serial)

HBO

07.40 Plan de rezervă. Comedie, SUA, 2010. Cu: Jennifer Lopez, Alex O'Loughlin, Michaela Watkins
09.25 Ţintă legitimă. Thriller, SUA, 2010. Cu: Naomi Watts, Sean Penn, Bruce McGill, Michael Kelly
11.10 Tron: Moştenirea. SF, SUA, 2010. Cu: Jeff Bridges, Garrett Hedlund
13.15 Antrenorul. Comedie, SUA, 2010. Cu: Hugh Dancy, Liane Balaban, Mamie Gummer, David Zayas, Gillian Jacobs
14.40 Vacanţă all-inclusive. Comedie, SUA, 2009. Cu: Vince Vaughn, Jason Bateman, Faizon Love, Jon Favreau, Malin Akerman
16.35 Incredibilul Hulk. Acţiune, SUA, 2008. Cu: Edward Norton, Liv Tyler, Tim Roth, William Hurt, Tim Blake Nelson
18.25 Prinţesa. Dramă, Suedia, 2009. Cu: Zandra Andersson, Moa Silén
20.00 Arborele vieţii. Dramă, SUA, 2011. Cu: Brad Pitt, Sean Penn, Jessica Chastain, Hunter McCracken, Fiona Shaw
22.20 Norocul. Ep. 2 Dramă, SUA, 2012.
23.25 Spartacus. Zeii arenei. Ep. 1 - Păcate vechi Acţiune, SUA, 2011.
00.20 Spartacus. Zeii arenei. Ep. 2 - Misiunea Acţiune, SUA, 2011.
01.15 Divorţuri. Comedie, Franţa, 2009. Cu: François-Xavier Demaison, Pascale Arbillot, Mathias Mlekuz, Brigitte Catillon, Juliette Arnaud
02.55 Clubul. Dramă, Marea Britanie, 2008. Cu: Mel Raido, Shaun Parkes, Scott Williams, Maxine Peake, Colin Salmon
04.25 În spatele liniilor inamice 3. Columbia. Acţiune, SUA, 2009

CULTURAL

10.00 Spectacolul lumii… **11.00** Garantat 100% **12.00** Jurnalul cultural **12.45** Capodopere din Galeria de Artă... **12.55** Campania Premiile TVRC **13.00** Concertele TVRC **14.00** Polemicile TVRC **15.00** Jurnalul cultural **15.45** Salut **15.50** Capodopere din Galeria de Artă... **16.15** Euromaxx Highlights **16.45** Identităţi **17.15** Interviurile Festivalului Enescu **17.45** Garantat 100% **18.45** Capodopere din Galeria de Artă... **18.55** Campania Premiile TVRC **19.00** Concertele TVRC **20.00** Polemicile TVRC **21.00** Jurnalul cultural **21.50** Salut **22.00** Capodopere din Galeria de Artă... **22.10** Operă: Siegfried,

AXN

08.00 O lume dispărută Cu: James Mccaffrey, Rachel Blakely, Jennifer O'Dell **09.00** Cabinet de avocatură **10.00** Viitorul începe azi **11.00** Merlin **12.00** O lume dispărută **13.00** Cabinet de avocatură **14.00** American Idol **15.00** Viitorul începe azi **16.00** CSI. New York - Criminaliştii **17.00** O lume dispărută **18.00** Merlin **19.00** CSI. New York - Criminaliştii **20.00** CSI. New York - Criminaliştii **21.00** Lege şi dreptate **22.00** NCIS. Los Angeles **23.00** Minţi criminale. **00.00** Lege şi dreptate **01.00** NCIS. Los Angeles **02.00** CSI. New York - Criminaliştii VI

B1

07.00 Ştirile B1TV **08.00** Ştirile B1TV **09.00** Ştirile B1TV **10.00** Ştirile B1TV **10.20** B1, viaţa e frumoasă! **11.00** Ştirile B1TV **11.20** B1, viaţa e frumoasă! **12.00** Ştirile B1TV **13.00** Ştirile B1TV **13.30** Teleshopping **14.00** Ştirile B1TV **15.00** Ştirile B1TV **16.00** Fapt divers **17.00** Aktualitatea B1 **18.00** Ştirile B1TV **18.45** Aktualitatea B1 **20.00** Sub semnul întrebării **22.00** Ultimul cuvânt **23.00** Lumea lui Banciu **00.00** Ştirile B1TV **01.00** Sub semnul intrebarii (r.) **02.40** Ştirile B1TV ale orei 18 (r.) **03.30** Fapt divers (r.)

PRIMA TV

07.00 Totul despre mame - talk show **08.00** Iubiri secrete - reality-telenovela **09.30** Intalnirea inimilor **10.00** Autoforum **10.30** Cireasa de pe tort **11.30** Teleshoping **12.00** In familie - serial drama, Romania 2002 **13.30** Camera de ras **14.15** Intalnirea inimilor - telenovela, India 2007 **15.00** Totul despre mame **16.00** Iubiri secrete - reality-telenovela **17.00** Trasnitii **18.00** Focus 18 **19.00** Focus Sport **19.30** Cireasa de pe tort **20.30** Icarus – actiune, SUA 2010 **22.15** Trasnitii **23.15** Focus Monden **23.45** Escrocherii financiare – thriller, SUA 2004 **01.30** Focus **02.30** Icarus

PRO CINEMA

08.15 Liga Dreptatii Paradisul pierdut **09.15** Tom si Jerry **10.00** Happy Hour **11.30** Liga Dreptatii **12.30** Acasa in bucatarie **14.00** Ruleta destinului **15.00** Acasa in bucatarie **16.00** Ruleta destinului **17.00** Studio 60 **18.00** Doi barbati si jumatate **19.00**Studio 60 **20.00** La lumina lunii **21.00** Doi barbati si jumatate **22.00** Vacanţă cu peripeţii, partea I Cu: Titoff, Tania Garbaski, Cecile Bois, Stephane De Groodt, Arnaud Henriet, Julie Dray, Salem Kali **00.00** Cobra 11 in alerta **01.00** OZ Inchisoarea federala **02.00** Cu sînge rece **02.45** Vacanţă cu peripeţii, partea I

ANTENA 2

05.45 Trăieste sănătos (r.) **08.30** It's show time! (r.) **10.00** Răi da' buni (r.) **11.30** Dincolo de aparente (r.) **13.00** Teleshopping **13.45** Agentul VIP (r.) **15.25** Trăieste sănătos **16.45** Teleshopping **17.00** Saturday Night Live (SUA, 2010) **18.00** It's show time! **19.00** Familia Bundy (SUA, 1987) **19.30** Răi da' buni **21.15** La tinta! **21.30** Agentul VIP **23.15** Jurnal de Bordea **23.30** Late Night Show **00.30** Familia Bundy (r.) **01.00** Rai da' buni (r.) **02.30** Saturday Night Live (r.) **03.30** Late Night Show (r.) **04.30** Agentul VIP (r.)

ACASĂ

06.15 Iubire blestemata **08.00** Secrete din trecut **09.30** Secrete din trecut **11.00** Suflet vandut **12.30** Eva Luna **14.30** Esmeralda **15.30** Imbratisari patimase **16.30** Poveştiri adevărate - emisiune cu poveşti reale despre viaţă, prezentată de Ioana Maria Moldovan si Dan Cruceru **17.30** Secrete din trecut (s.) **19.30** Suflet vandut (s.) **20.30** Eva Luna (s.) **22.00** Poveştiri de noapte - emisiune prezentată de Cabral şi Mircea Solcanu **22.30** Iubire blestemata (s.) **23.30** 7 pacate (s.) **00.30** Poveştiri adevărate (r.) **01.30** Imbratisari patimase (r.) (s.) **02.15** Poveştiri de noapte (r.) **02.45** Esmeralda (r.) (s.)

CINEMAX

07.00 Noémie **08.40** Le Café du Pont **10.15** Sfârşitul violenţei **12.15** Ultimul joc **14.10** Noémie Cu: Camille Felton, Nicolas Laliberté, Rita Lafontaine, Raymond Bouchard, Marina Orsini **15.55** Cum s-a scufundat Laconia Cu: Andrew Buchan, Brian Cox, Ken Duken, Lindsay Duncan, Franka Potente **17.25** Cum s-a scufundat Laconia Regia: Uwe Janson. Cu: Andrew Buchan, Brian Cox, Ken Duken, Lindsay Duncan, Franka Potente **18.55** Dragoste şi baschet **21.00** Spiritele **22.35** Lymelife **00.10** Departe de casă **01.55** Clubul Bang Bang **03.40** Pâine neagră **05.30** Aplauze

DIVA

08.00 Farmece **09.00** Buffy, spaima vampirilor **10.00** Crimele din Midsomer - Afaceri de familie **12.00** Fetele Gilmore VI **13.00** Anatomia lui Grey **14.00** Buffy, spaima vampirilor **15.00** Legături periculoase **17.00** Crimele din Midsomer - Moarte şi praf **19.00** Fetele Gilmore VI. Adesea, lumea crede că Lorelai Gilmore, ambiţioasa directoare a hotelului Independence Inn şi încăpăţânata ei fiică adolescentă, Rory, sunt surori **20.00** Anatomia lui Grey **21.00** Soţia perfectă **22.00** În jungla oraşului **23.00** În jungla oraşului

ANTENA 3

06.00 Ştirile de dimineaţă **10.00** Previziunile zilei **11.00** Se întâmplă în România cu Maria Coman **12.00** Ştiri **13.00** Se întâmplă în România cu Maria Coman **14.00** Ştiri **15.00** Esenţial cu Alina Petrescu **17.00** 100 de minute cu Alessandra Stoicescu **18.45** La ordinea zilei cu Dana Grecu **20.30** Subiectiv cu Răzvan Dumitrescu. Emisiunea se adresează tuturor românilor, va aborda problemele arzătoare ale acestora , va prezenta soluţii politice şi/sau economice. **21.30** Sinteza zilei cu Mihai Gâdea **23.10** În gura presei cu Mircea Badea **00.00** Ştiri **01.00** Ştiri

M 1

10.00 Secretele de la palat (s.) **11.00** Ungaria, te iubesc! (r.) **12.10** Circulaţia rutieră **12.30** Trecătoarea **13.25** Expres Carpatin **13.55** Hrvatska kronika **14.25** Ecranul nostru **14.55** Acum Buday **15.25** Gastoînger **16.20** Atingerea îngerilor (s.) **17.10** Dragoste periculoasă (s.) **17.50** MM **18.45** Familia e doar una (s.) **19.30** Rămâi în picioare! **21.15** Poliţişti din Paris (s.) **22.00** On the Spot. New York (d.) **22.55** Seara **23.35** Cotemporan

REDACŢIA NU ÎŞI ASUMĂ RESPONSABILITATEA PENTRU EVENTUALELE SCHIMBĂRI

DISCOVERY

10.00 O pradă mortală **11.00** În viteza a cincea **12.00** Maşini pe alese **13.00** Cum se fabrică **14.00** Şcoala Gingaia **15.00** Vânătorii de mituri **16.00** Linia de producţie **17.00** Meserii murdare **18.00** Tehnici esenţiale de supravieţuire **19.00** Cum se fabrică? Stilul programului este simplu, iar imaginile ne spun povestea modului în care sunt fabricate diverse obiecte. V-aţi întrebat vreodată cum se produce banda adezivă? **20.00** Escrocherii adevărate **22.00** Arma umană perfectă **23.00** Nimic personal **00.00** Top Gear

INIŢIATIVĂ JA: **Cu ochii pe iarnă!**

Tur de forţă înaintea gerului

Vicele Cristian Drăgan susţine că se încearcă să se intervină cu material antiderapant pe toate drumurile.

ARAD. Vrea să aducă toate drumurile judeţene la negru, adică să le cureţe pe toate de zăpadă, până când gerul se va instala în Arad. Este vorba de vicepreşedintele Consiliului Judeţean Arad, Cristian Drăgan, care susţine că utilajele au fost pe teren încă de marţi de dimineaţă pentru a curăţa drumurile. „Am intervenit repede, pentru că şi temperaturile au mai crescut. Am început să împrăştiem cu antiderapant, pentru că la astfel de temperaturi îşi face efectul. Am intervenit şi cu lama, cu nisip şi cu sare acolo unde s-au format poduri de gheaţă pentru a fărâmiţa zăpada. Intenţia noastră este de a curăţa, de a duce la negru toate drumurile până când gerul îşi va intra în drepturi, pentru a nu avea noi probleme", susţine Cristian Drăgan. Vicele a precizat că se intervine mai întâi pe drumurile principale, iar, după ce acestea sunt curăţate, se trece şi pe cele secundare. Autorităţile au primit avertizare cod galben de ger din data de 8 februarie până pe 12 februarie.

ÎN ZĂPADĂ
Straturile de zăpadă în cm din diferitele localităţi ale judeţului.

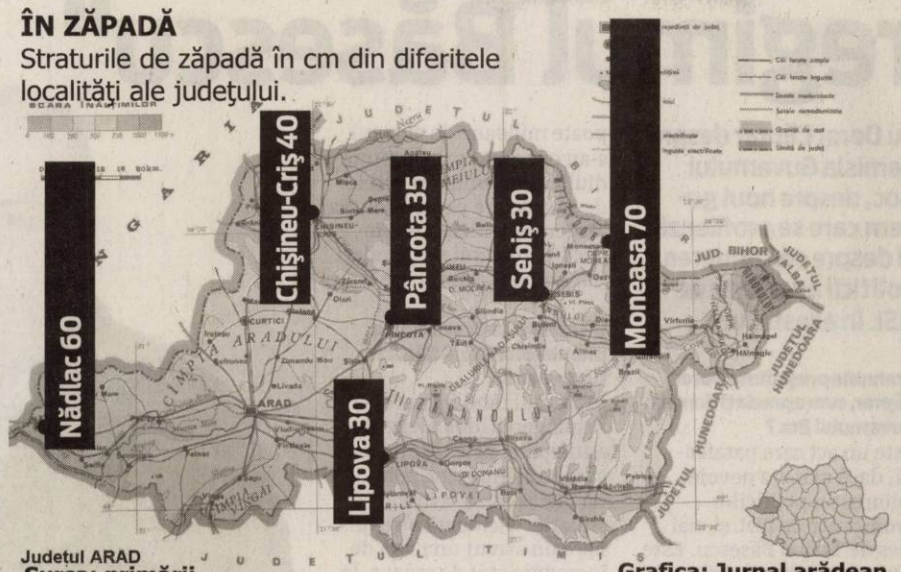

Judeţul ARAD
Sursa: primării

Grafica: Jurnal arădean

Pod de gheaţă peste Mureş

Urmare a temperaturilor scăzute, pe anumite secţiuni de apă a râului Mureş s-au format poduri de gheaţă compacte. Până la această oră, ne asigură reprezentanţii Administraţiei Bazinale de Apă Mureş, nu a fost înregistrată nicio problemă în funcţionarea lucrărilor hidrotehnice, acestea comportându-se în condiţii de siguranţă. Podurile de gheaţă compactă de şapte centimetri grosime au fost identificate pe malul stâng al Mureşului la Cenad - Periam, respectiv pe malul drept al râului la: Frontiera - Nădlac, Şeitin, Semlac şi Pecica. „Vom asigura monitorizarea continuă a cursurilor de apă, astfel, în secţiunile critice, la nevoie, cu sprijinul IJSU, se va asigura spargerea sloiurilor de gheaţă pentru a preveni eventualele inundaţii", au declarat reprezentanţii Administraţiei Bazinale de Apă Mureş.

JA- A.B.D, V.G.

Biserica şi-a deschis porţile pentru sărmani

ARAD. Biroul de asistenţă socială al Arhiepiscopiei Aradului a pregătit un spaţiu încălzit pentru persoanele fără adăpost şi copiii străzii din municipiu, care solicită sprijinul bisericii. Angajaţii şi voluntarii Arhiepiscopiei şi-au propus, de asemenea, să ofere ceai cald şi alimente persoanelor nevoiaşe care fac faţă cu greu frigului.

„Aceleaşi produse le vor avea pregătite şi parohiile şi mănăstirile din municipiul Arad, precum şi din centrele protopopeşti Lipova, Ineu şi Sebiş, unde toate bisericile vor fi deschise pentru primirea celor care suferă în aceste zile din cauza gerului" - spune pr. Mircea Bupte, consilier social în cadrul Arhiepiscopiei Aradului. ÎPS Timotei adresează un îndemn clerului şi credincioşilor din parohii şi mănăstiri, respectiv, comitetelor parohiale, să ofere ceai cald şi alimente persoanelor afectate de ger, pentru depăşirea vremii neprielnice.

JA-D.D.

Căldura lăcaşului de cult FOTO: JA

Prea frig pentru şcoală

Opt şcoli rămân închise, motivul principal fiind imposibilitatea asigurării temperaturilor optime.

ARAD. Frigul continuă să ţină şcolile închise în judeţul Arad. Indiferent dacă au termoteci sau sobe cu lemne acestea nu fac faţă temperaturilor scăzute din aceste zile. Şi se închid. Pentru o zi, două sau mai multe până ce se mai încălzeşte prin clase sau afară sau până ce se remediază defecţiunile la instalaţiile de căldură.

Rămân închise

Raportul Inspectoratului Şcolar Judeţean Arad indica ieri 8 unităţi şcolare şcolare închise

> Absenteismul a crescut cu 20% la Grupurile Şcolare şi 10% în Şcolile Generale
> **MIRELA ALDESCU**

din cauza frigului. A rămas închisă clădirea de pe Lucian Blaga a Liceului Pedagogic „Dimitrie Ţichindeal" din cauza avariei la centrala termică. Tot problemele tehnice au închis şi Şcoala din Dud şi pe cea din Ignești unde a apărut o defecţiune a conductei de apă care alimentează şcoala. Situaţie specială la cele două şcoli din Lipova unde, conform raportului IŞJ, e vorba de un stoc limitat de combustibil pentru căldură şi au ales soluţia vacanţei de avarie, până pe 10 februarie. De asemenea la Cintei, Şiştarovăţ sau Sâmpetru German şcolile vor fi azi închise.

Ore de la 9.00

Şi tot în judeţ, în special în localităţile din apropierea Aradului a fost aprobată începerea cursurilor de la ora 9.00 pentru ca profesorii navetişti să poată ajunge la timp. „Acolo unde am avut asemenea solicitări, în special din cauza stării drumurilor judeţene, am dat aprobarea necesară", a punctat Mirela Aldescu, inspector şcolar general. **JA-M.A.**

Poliţia Locală atacă nămeţii uriaşi

ARAD. În aceste zile vom scăpa de mormanele de zăpadă adunate pe şoselele municipiului. Poliţia Locală Arad va demara o amplă acţiune de ridicare a zăpezii de pe carosabil. Pentru ca acţiunea să aibă succes, proprietarii de autoturisme sunt rugaţi ca în intervalele orare în care se va executa acţiunea să parcheze maşinile pe străzile adiacente sau în curţile interioare.

Ridicarea grămezilor de nămeţi se va desfăşura atât ziua cât şi noaptea după următorul program: 7 februarie, orele 18:00 - 06:00 (Bulevardul Revoluţiei, Piaţa A. Iancu, Str. Tribunu Dobra, Piaţa Arenei, Str. Corneliu Coposu), 8 februarie, între orele 08:00 - 18:00 (Calea Victoriei şi Aurel Vlaicu tronsonul Gară - UTA, dar şi străzile: Condurăşilor, Corneliu Coposu), respectiv între orele 18:00 - 06:00 (tronsonul Podgoria - Gară şi străzile: Crişan, Ghiba Birta, Coşbuc, Ştefan Augustin Doinaş, Miron Costin, Horia).

Se ridică troienele FOTO: JA

Acţiunea continuă şi în data de 9 febuarie, între orele 08:00 - 18:00 (străzile: Cocorilor, Pădurii, Dorobanţilor), respectiv 18:00 - 06:00 (străzile: Andrei Şaguna, Decebal, Dragalina, Vasile Milea, Vîrfu cu Dor).

Ultima zi prevăzută pentru ridicarea nămeţilor, va fi 10 februarie, între orele 08:00 - 18:00 (străzile: Maraşeşti, IC Brătianu, Nicolae Titulescu, Voinicilor) şi între orele 18:00 - 06:00 (Calea Radnei şi străzile Banu Mărăcine, Petru Rareş).

JA – V.G.

Întâlnire cu poezia iernii

ARAD. Elevi din clasa a III-a C Şcoala Generală Nr. 5 Arad, însoţiţi de prof. înv. primar Angela Don, clasa a IV-a C, cu prof. înv. primar Maria Crişan şi clasa a V-a B, dirigintă prof. Rodica Ionuţaş, au participat, la Biblioteca Judeţeană „A. D. Xenopol", la o minunată întâlnire cu cartea şi cu poezia iernii. Ei au fost întâmpinaţi de d-na Lucia Bibarţ, care i-a provocat pe micii cititori la o discuţie despre carte, despre cultură şi importanţa bibliotecii.

Încântaţi de reuşita acţiunii, au stabilit deja data şi tema următoarei întâlniri: 1 martie 2012 - „Întâlnire cu opera lui Ion Creangă". **JA-V.F.**

Ultimii din Europa la absorbţie

ARAD. Preşedintele PC Arad, Mircea Purcaru, consideră că slaba absorbţie a fondurilor europene- suntem ultimii din Europa la acest capitol- este cauzată de birocraţia excesivă, dar şi de dezinteresul arătat de către partea română la negocieri. De exemplu, spune Purcaru, în 2009 trebuia lansat programul de standardizare a societăţilor, însă nu a demarat decât la sfârşitul lui 2011.„Fiind criză, criteriul bilanţului pe plus se putea suspenda. Se putea negocia extinderea programului şi pe alte domenii, nu doar pe mediu şi îmbunătăţirea calităţii produselor. Din păcate, în tot acest lanţ pe care trebuie să-l parcurgă societăţile spre banii europeni s-au adăugat tot felul de verigi birocratice, care nu au niciun rost înafară de acela de a asigura bani negri pentru clientela politică", este de părere Purcaru.

JA-S.T.

Mircea Purcaru FOTO: FAN

EUROCONSULT smart's partner

EUROCONSULT S.P.R.L societate profesională practician în insolvenţă
vinde prin licitaţie publică următoarele imobile:

- **TEREN INTRAVILAN,** în Arad, str. Grigore Alexandrescu, nr. 32, jud. Arad, teren în suprafaţă de 844 mp **PREŢ**: 56.250 Euro +TVA
- **TEREN EXTRAVILAN ARABIL,** în Arad, exterior Vest şi Pecica exterior Vest, DN 7, pe partea dreaptă în sensul de mers spre Pecica FN, în vecinătatea Hanului de la Răscruce, jud. Arad, teren în suprafaţă de 75.000 mp **PREŢ**: 253.125 Euro + TVA
- **TEREN EXTRAVILAN ARABIL,** în Pecica, DN 7, FN, pe partea dreaptă în sensul de mers spre Pecica FN, în apropierea Hanului de la Răscruce, jud. Arad, teren în suprafaţă de 100.000 mp **PREŢ**: 281.250 Euro + TVA

Licitaţia se ţine în data de 10.02.2012 orele 11:00 la sediul EUROCONSULT SPRL Arad, str. Ioan Georgescu nr. 4 A. În caz de neadjudecare licitaţia se va repeta, în aceleaşi condiţii, în data de, 17.02.2012, 24.02.2012, şi în 02.03.2012 la ora 11:00.
Înscrierea la licitaţie se face până în 09.02.2012, 16.02.2012, 23.02.2012 şi în 01.03.21012 ora 1:00.
Cei care doresc să participe la licitaţie trebuie să cumpere caietul de sarcini aferent fiecărui activ în parte şi să achite garanţia de participare, care este 10% din valoarea bunului/bunurilor.
Informaţii privind condiţiile de participare la licitaţii şi caietele de sarcini se pot obţine la sediul EUROCONSULT SPRL ARAD 310087 Ion Georgescu nr. 4 A.
Tel. 0257-257143; 0357-100143; 0722-453473, E-mail : office@euroconsult.ro
(756513)

EUROCONSULT smart's partner

EUROCONSULT S.P.R.L. - lichidator judiciar al S.C. EPRICOM S.R.L

VINDE PRIN LICITAŢIE PUBLICĂ

CASĂ + TEREN INTRAVILAN 3240 MP. ZĂDĂRENI
- ÎNSCRIS ÎN CF.NR. CF 1318/Zădăreni,
PREŢ DE PORNIRE: 187.043 lei + TVA

Licitaţia se ţine în data de 10.02.2012 orele 15.00 la sediul EUROCONSULT SPRL Arad, str. Dr. I. Georgescu nr. 4A.
În caz de neadjudecare licitaţia se va repeta, în aceleaşi condiţii, în data de 17.02.2012 la ora 15:00
Înscrierea la licitaţie se face până în 09.02.2012, respectiv 16.02.2012 ora 14:00.
Cei care doresc să participe la licitaţie trebuie să achite garanţia de participare, care este 10% din valoarea bunului/bunurilor.
Informaţii privind condiţiile de participare la licitaţii şi caietul de sarcini se pot obţine la sediul EUROCONSULT SPRL ARAD 310087, str. Dr. I. Georgescu nr. 4 A.
Tel. 0257-257143; 0357-100143; 0722-453473. E-mail : office@euroconsult.ro
(756511)

RECLAME

Claudia Boghicevici, ministru la Muncă?

Propusă de către Colegiul Director PDL, arădeanca o va înlocui pe Sulfina Barbu.

Claudia Boghicevici FOTO: JA

ARAD. Deputatul Claudia Boghicevici este pentru a treia oară la un pas de funcția de ministru al Muncii, făcând parte din lista de propuneri a PDL pentru Cabinetul Ungureanu. Ca vicepreședinte al Comisiei de muncă și protecție socială a Camerei Deputaților și ocupând o funcție similară în Comisia națională a PDL pe domeniu, Claudia Boghicevici are o experiență considerabilă. A contribuit la inițierea a numeroase articole de lege ale Codului Muncii, dar a avut și inițiative legislative proprii.

Una dintre ele, cea referitoare la parteneriatul stat-biserică, a trecut de Parlament, însă, în urma unor divergențe între culte și unitățile prestatoare de servicii sociale, nu a fost promulgată de președintele Traian Băsescu. În ciuda acestui fapt, Claudia Boghicevici a rămas pe poziții în privința preluării unor servicii sociale de către biserică și colaborează cu toate cultele din Arad, în special în ceea ce privește ajutorarea oamenilor nevoiași, a persoanelor cu dizabilități și copiilor cu nevoi speciale. „Sunt onorată. Putem vorbi de o agendă de muncă doar dacă vom depăși etapele necesare ocupării funcției de ministru: nominalizare, audieri în cele două Camere și votul în plenul Parlamentului. Provin din sistem, am fost director în cadrul Direcției Județene pentru Protecția Copilului, vicepreședinte al comisiei de muncă și protecție socială din Camera Deputaților, știu ce voi avea de făcut. Deocamdată, cred că e prematur să intrăm pe fondul problemelor", a declarat Claudia Boghicevici.

> Provin din sistem, am fost director la Protecția Copilului
> CLAUDIA BOGHICEVICI

JA-S.T.

Zilnic merg la controlul medical prin ger

ARAD. Zilnic, mamele care sunt internate cu copiii în secțiile de pediatrie ale Spitalului Județean Arad sunt obligate să facă celor mici o baie de frig în fiecare dimineață. Și asta pentru că medicii își au cabinetele în mai multe paviloane ale spitalului iar secția de pediatrie este situată într-o altă clădire. Orice analiză sau consult implică acest traseu care acum, la minus 10 grade celsius, este destul de complicat.

Dorin Lazăr, șeful secției pediatrie precizează însă că riscul ca acești copii să răcească nu este foarte mare, dat fiind că mamele îi îmbracă bine. Situația ideală ar fi ca toate secțiile spitalului să fie în același bloc de clădire sau ca măcar medicii să fie suficienți ca număr pentru a putea să se deplaseze mult mai mult pe secții pentru controlul pacienților și nu doar în situații speciale când pacientul nu este transportabil.

Cu copiii prin frig FOTO: V.OBSITOS

INTERVIU JA. **Președintele PSD Arad, Dorel Căprar**

„Sfidați, din nou, de regimul Băsescu"

Cu Dorel Căprar despre demisia Guvernului Boc, despre noul guvern care se profilează și despre continuarea politicii adoptate de USL în aceste luni.

Dorel Căprar FOTO: JA

Domnule președinte Dorel Căprar, cum apreciați demisia Guvernului Boc?
Este un act care parafează, dacă mai era nevoie, falimentul politicilor promovate de PDL și mai ales de Traian Băsescu. Este o victorie a bunului simț, este o victorie a societății civile care a forțat arogantul regim Băsescu să dea un pas înapoi. În toți acești ani, Guvernul Boc a condamnat românii la sărăcie. Nu a fost capabil să ia măsuri eficiente pentru a contracara efectele crizei economice, nu a fost capabil să creeze noi locuri de muncă. A produs veritabile dezastre în domenii-cheie, adoptând legi fără consultarea și acordul celor direct interesați. Mă refer aici la Codul Muncii, la sănătate și educație. În schimb, clientela politică a PDL a fost bine alimentată, prin investiții inutile și supraevaluate. Românii s-au exprimat puternic în spațiul public nu neapărat datorită programelor de austeritate, ci mai ales pentru că în timp ce ei suferă, cei de la PDL se îmbogățesc. Zeci de mii de oameni au ieșit în stradă pe ger și zăpadă, în peste 60 de orașe din țară. Sute de mii, poate milioane de oameni s-au exprimat prin intermediul internetului, pe rețele de socializare pentru soluția alegerilor anticipate. Din păcate, românii sunt sfidați din nou de regimul Băsescu.

> Ar fi mult mai bine să întrebăm electoratul cine ar trebui să conducă România

Vă referiți la desemnarea premierului Mihai Răzvan Ungureanu?
În primul rând mă refer la respingerea ideii alegerilor anticipate. Este soluția pe care oamenii o cer, soluția logică într-o astfel de situație. Niciodată o guvernare nu a avut un nivel de încredere atât de scăzut. În loc să avem un an sacrificat, cu o guvernare în care nu crede nimeni, ar fi mult mai bine să întrebăm electoratul cine ar trebui să conducă România într-un an care se anunță dificil. O altă mare sfidare este modul în care Traian Băsescu și-a reafirmat intenția de a stăpâni România. Ca să mă exprim în termeni tehnici, Băsescu a schimbat doar interfața. Marioneta este alta, păpușarul este același. În esență, nu se schimbă nimic, România va fi condusă, în continuare, discreționar de Traian Băsescu. Cred că a și dorit să transmită clar acest lucru.

Nu este un scenariu exagerat?
Nu. Să luăm pe rând faptele. Traian Băsescu a insistat că Boc și-a dat demisia din decembrie, dar a fost anunțată public în ianuarie. Prin asta a vrut să spună că nu a ținut cont de protestele din stradă, de ceea ce spun românii. Apoi, alegerea premierului este sugestivă.
Se oficializează guvernarea bazată pe serviciile secrete promovată de Băsescu - este cred un caz unic în lumea civilizată. Premierul desemnat a avut o carieră controlată de Traian Băsescu în ultimii ani, deci o persoană pe care știe că o poate controla și de acum încolo. Un alt element important este creionarea priorităților de guvernare tot de către Traian Băsescu. Nu vă amintește de Boc?
Mihai Răzvan Ungureanu vine cu un program de guvernare făcut de Băsescu. Vine cu miniștri, unii din eșalonul doi din PDL, care nu au fost altceva decât ascultători supuși ai lui Traian Băsescu, susținători fără condiții și obiecții ai tuturor aberațiilor susținute de Guvernarea PDL. Totul este o mascaradă, atât timp cât programul de guvernare este același iar comanda la Traian Băsescu.

Ce va face opoziția în acest context? Va relua dialogul cu puterea?
Și opoziția a fost sfidată de Traian Băsescu, care a arătat că nu ține cont de constituirea USL și a invitat separat PSD, PNL și PC la consultări. USL a prezentat anul trecut o serie de programe sectoriale, pentru economie, educație, agricultură, administrație locală, toate ignorate de guvernarea PDL. Știți ca măcar o idee să fie dezbătută serios? Nici măcar una! Din moment ce avem de-a face cu o altă interfață a lui Traian Băsescu, cred că orice dialog este inutil. USL va continua protestul parlamentar și toate demersurile pentru consultarea cât mai grabnică a electoratului.

Poezie și muzică la cenaclu „I. Slavici"

ARAD. Cenaclul „Ioan Slavici" din Arad a avut, la sfârșitul săptămânii, cea de a doua întrunire de la înființare. Invitat special a fost cunoscutul cântăreț de muzică folk, Adrian „Puiu" Ivanițchi. Desfășurat la restaurantul Caviar de la Ștrandul Neptun, cenaclul a propus membrilor săi două nume relativ noi în peisajul poeziei locale: Natalia Micalona și Robert Dughi.

Finalul a aparținut muzicii. La început au cântat Nelu Picitc și fiul său, alături de Daniel Julean, pentru ca mai apoi ștafeta să fie preluată de Adrian Ivanițchi.

JA-O.T.

În căutarea unei slujbe în Europa

Sute de arădeni și-au depus CV-ul pentru o slujbă în Europa, doar câteva zeci au reușit să se și angajeze.

ARAD. „Pentru a veni în sprijinul cetățenilor români care doresc să se deplaseze în alte state membre ale UE, în calitate de lucrători, de studenți, de întreprinzători, am organizat, în cursul anului 2011, un număr de 19 evenimente, seminarii, selecții, cu scopul de a oferi informații cât mai detaliate și ușor de înțeles despre ce înseamnă mobilitatea forței de muncă în spațiul UE, ce informații poate să le ofere portalul național și european EURES", a specificat consilierul EURES Arad, Adriana Șoneriu.

Oferte diverse
Oferta de locuri de muncă, din partea angajatorilor din UE pentru cetățenii români, a fost diversă: medici, asistente medicale, asistenți personali pentru îngrijit persoane în vârstă, ingineri, ghizi turistici, mecanici auto, tinichigii, sudori, șoferi, bucătari, ajutori de bucătari,vânzătoare, muncitori necalificați în agronomie, zootehnie, muncitori necalificați în domeniul forestier . Practic, EURES are ca obiectiv să realizeze informarea, consilierea și medierea privind încadrarea în muncă în străinătate, dar și să ofere informații cu privire la piața națională, regională și internațională a muncii.

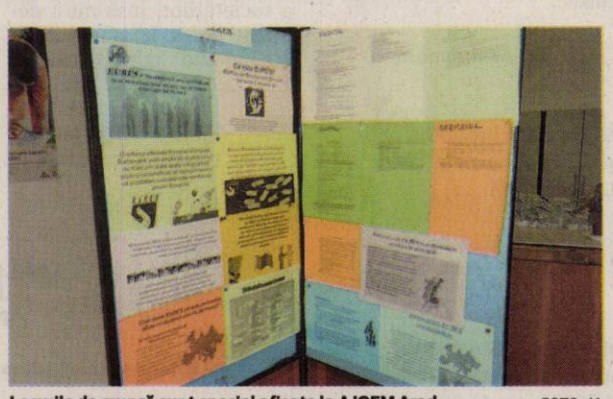
Locurile de muncă sunt special afișate la AJOFM Arad FOTO: JA

Despre EURES

Rețeaua este coordonată de Comisia Europeană. Agenția Națională pentru Ocuparea Forței de Muncă oferă servicii de mediere a muncii în Uniunea Europeană în calitatea sa de membru EURES. La nivel de ANOFM sunt: 43 consilieri EURES, distribuiți în toate agențiile de ocupare județene și AMOFM București.

Dragostea învinge la Armonia Center

ARAD. Cu ocazia Zilei Îndrăgostiților, Armonia Center le-a pregătit arădenilor o surpriză de zile mari: pe 11 februarie, de la ora 18:00, va avea loc cel mai romantic recital din ultimii ani - concertul VAMA. Tudor Chirilă și compania vor fi prezenți la Arad după ani buni de absență scenică.

Armonia a pregătit, însă, și o tombolă care se adresează tuturor celor care fac cumpărături la cele mai bune prețuri din magazinele centrului comercial. Toți cei care cumpără de 50 lei din orice magazin sau de 100 lei din Carrefour si Bricostore pot câștiga la tragerea la sorți din 11 februarie, în cadrul concertului amintit, un premiu în valoare de 1.000 euro!

Dacă până acum toate tombolele aveau premii stabilite dinainte, de data aceasta organizatorii s-au gândit că n-ar strica un cadou în valoare de 1.000 euro, oricare ar fi el. Așadar, câștigătorul premiului își va putea alege singur cadoul pe care îl va face celui iubit de Ziua Îndrăgostiților. Fie că e vorba despre o excursie romantică, un nou televizor, un laptop, mobilier, cosmetice sau orice altceva, câștigătorului i se vor îndeplini visele la Armonia, centrul familiei.

Căci, după cum spun organizatorii evenimentului, deși motto-ul campaniei este „Dragostea nu se cumpără!", n-ar strica un cadou de 1000 euro, nu-i așa?

Grevă generală

Grecia era afectată ieri de grevă generală din 2012, convocată de principalele două sindicate din sectoarele public şi privat pentru a protesta faţă de noile măsuri de austeritate negociate de autorităţi cu creditorii ţării, relatează AFP. Sub deviza „Ajunge, nu mai putem!", simpatizanţii sindicatului din sectorul privat (GSEE, 700.000 de membri) şi ai celui din sectorul public (Adedy, 350.000) s-au reunit în jurul prânzului în piaţa Syntagma din centrul Atenei. FOTO: EPA

Gard de sârmă ghimpată la graniţa cu Turcia

LONDRA. Autorităţile elene intenţionează să amplaseze un gard dublu de sârmă ghimpată pe o lungime de aproximativ zece metri şi în valoare de trei milioane de euro, la graniţa cu Turcia, într-o zonă pe unde trec ilegal 245 de persoane pe zi, relatează Daily Mail, în ediţia electronică.

Grecia a fost avertizată că eşecul său de a-şi controla graniţele ar putea conduce la o excludere din spaţiul Schengen. Ministrul grec pentru Ordinea Publică, Christos Papoutsis, a declarat că gardul va fi realizat între satele Kastanies şi Nea Vyssa, în apropiere de oraşul Orestiada, iar lucrările vor începe luna următoare. Acesta va fi legat de o reţea de camere fixe cu vedere nocturnă care vor furniza imagini în timp real noului centru de comandament.

Majoritatea graniţei de 200 de kilometri dintre Grecia şi Turcia este delimitată de râul Evros, dar gardul va acoperi o porţiune în care cele două ţări sunt despărţite de uscat.

Grecia primeşte deja asistenţă din partea agenţiei europene Frontex, dar în pofida eforturilor poliţiei, imigranţii ilegali continuă să treacă din Turcia în Grecia.

Planul lui Papoutsis a fost criticat de Comisia Europeană, care îl consideră o măsură pe termen scurt, care nu tratează rădăcina problemei.

SURSA: MEDIAFAX

Consiliul Europei adoptă raportul pe justiţie

BUCUREŞTI. Raportul CE privind MCV va fi adoptat azi, a declarat, luni, purtătorul de cuvânt al CE, Mark Gray, adăugând că este un raport tehnic, fără o evaluare politică, iar situaţia internă de la Bucureşti nu va avea impact asupra adoptării acestuia.

„Raportul va fi adoptat azi", a declarat Mark Gray.

El a precizat că „evoluţiile politice interne din această dimineaţă nu vor avea impact asupra adoptării".

„Este vorba despre un raport tehnic, care nu conţine o evaluare politică", a reamintit Gray.

CE a impus la data aderării României şi Bulgariei la UE un Mecanism de Cooperare şi Verificare în care a stabilit patru obiective în domeniul justiţiei. Comisia publică anual două rapoarte pe tema MCV - unul intermediar, tehnic, în luna februarie, şi unul final, în iulie, care conţine şi o evaluare politică. **SURSA: MEDIAFAX**

Azi se adoptă raportul pe justiţie FOTO: FAN

Propuneri pentru noul Cabinet

„Deocamdată mă gândesc la ce am de făcut în calendarul acestei zile", a adăugat Ungureanu.

Noul premier schimbă miniştrii PDL FOTO: FAN

BUCUREŞTI. Preşedintele PDL, Emil Boc, a declarat, ieri, că propunerea de schimbare a miniştrilor PDL a fost luată în Colegiul Director al PDL cu unanimitate. „Nu confundaţi două lucruri. Am vorbit de decizia politică de a schimba întreaga echipă ministerială a PDL. Aici am avut unanimitate", a mai spus Boc.

Noi miniştri

El a subliniat că nu este un gest de frondă la adresa miniştrilor din Cabinet, ci este un gest de responsabilitate şi de apreciere politică.

Premierul desemnat Mihai Răvan Ungureanu a declarat, ieri, la Parlament, răspunzând unei întrebări, că îi doreşte în Cabinetul său pe Leonard Orban, Cristian Diaconescu şi Cătălin Predoiu, pentru că aceştia sunt tehnicieni excepţionali.

Conform surselor citate, deputatul Răzvan Mustea, liderul OTPDL, va fi propus pentru conducerea Ministerului Comunicaţiilor.

De asemenea, secretarul de stat Cătălin Baba este propus la Ministerul Educaţiei, iar Alexandru Nazare la Transporturi. Deputatul Stelian Fuia este propunerea PDL pentru Ministerul Agriculturii, iar senatorul Gabriel Berca este propus la Ministerul Administraţiei şi Internelor.

Bogdan Drăgoi este propus de PDL la Ministerul Finanţelor, Andreea Paul Vass la Ministerul Economiei, Claudia Boghicevici la Muncă, iar Cristian Petrescu la Dezvoltare Regională şi Turism.

Totodată, UDMR ar urma să îşi menţină miniştrii, respectiv Kelemen Hunor - Cultură, Laszlo Borbely - Mediu, Ritli Ladislau - Sănătate. Şi liderul UNPR Gabriel Oprea ar putea rămâne la Ministerul Apărării.

SURSA: MEDIAFAX

Pregătesc alegerile prezidenţiale

În prezent, în Egipt au loc alegeri, un proces care a început de la sfârşitul lui noiembrie.

Abdel Moez Ibrahim FOTO: FAN

CAIRO. Candidaturi la funcţia de preşedinte al Egiptului urmează să fie depuse începând din 10 martie, cu o lună mai târziu decât s-a prevăzut, a anunţat luni preşedintele Înaltei Comisii Electorale egiptene pentru alegeri prezidenţiale, relatează AFP.

La finalul acestui scrutin, armata, aflată în prezent la conducerea ţării, urmează să predea puterea autorităţilor civile, după mai bine de un an de la revoluţia care a condus la îndepărtarea de la putere a fostului preşedinte Hosni Mubarak. Un membru al Comisiei, Abdel Moez Ibrahim, a precizat că această dată a fost decisă prin consultare cu armata. „Consiliul Suprem al Forţelor Armate (CSFA) a cerut astăzi (luni), într-o reuniune cu membrii Înaltei Comisii Electorale pentru alegeri prezidenţiale, ca alegerile (prezidenţiale) să aibă loc rapid şi ca depunerea candidaturilor să fie deschisă cât mai devreme posibil", a declarat el pentru cotidianul guvernamental Al-Ahram.

„Momentul cel mai potrivit este data de 10 martie, deoarece în acel moment alegerile pentru Shura (Camera superioară consultativă) vor fi încheiate", a adăugat el.

> Momentul cel mai potrivit este data de 10 martie
>
> ABDEL MOEZ IBRAHIM

La finalul acestui scrutin, Parlamentul ales urmează să numească 100 de membri ai unei Adunări Constituante care va redacta viitoarea lege fundamentală a Egiptului, în timp ce vor fi organizate primele alegeri prezidenţiale de la îndepărtarea lui Mubarak de la putere, potrivit unui calendar stabilit de armată.

SURSA: MEDIAFAX

400 de copii, ucişi de la începutul revoltei

GENEVA. Cel puţin 400 de copii au fost ucişi în Siria de la începutul revoltei împotriva regimului preşedintelui Bashar al-Assad în martie 2011, a anunţat ieri UNICEF, relatează AFP. „Potrivit datelor de care dispunem, decembrie a fost luna cea mai violentă pentru copii" în Siria, a declarat o purtătoare de cuvânt a UNICEF, Marixie Mercado, în cadrul unei întâlniri cu presa.

În plus, cel puţin alţi 400 au fost deţinuţi în această perioadă, a adăugat ea.

„Există rapoarte care menţionează arestări arbitrare, torturi şi abuzuri sexuale în timpul detenţiei", a deplâns Mercado.

„În ultimele zile, bombardamentele intense ale forţelor guvernamentale din cartierele civile din oraşul Homs provoacă fără îndoială noi suferinţe copiilor", a dezvăluit purtătoarea de cuvânt a agenţiei ONU.

Acest apel al UNICEF intervine după ce Rusia şi China au blocat, sâmbătă, la ONU adoptarea unui proiect de rezoluţie în Consiliul de Securitate care condamna reprimarea din Siria.

Jurnalişti reţinuţi în Iran

TEHERAN. Iranul susţine că a reţinut mai multe persoane care ar avea legături cu serviciul BBC în limba persană, care este interzis în această ţară, relatează BBC News Online.

Agenţia de presă Mehr susţine că aceştia erau implicaţi în activităţi de documentare, recrutare şi formare a unor jurnalişti iranieni şi că aranjaseră excursii în străinătate pentru aceştia.

BBC a precizat că niciun jurnalist al serviciului său în limba persană nu lucrează în Iran. Vineri, BBC a acuzat autorităţile iraniene de intimidarea celor care lucrează pentru serviciul său în limba persană, inclusiv prin ameninţarea sau arestarea membrilor familiilor lor. BBC în persană a difuzat înregistrări video şi a intervievat protestatari, care descriu uciderea, rănirea sau arestarea arbitrară de către forţele de securitate.

SURSA: MEDIAFAX

Nervi la Washington

WASHINGTON. Programul nuclear iranian stârneşte o stare de nervozitate la Washington, în contextul în care Administraţia Barack Obama recunoaşte că nu cunoaşte informaţii despre procesul decizional de la Teheran, iar Israelul ameninţă cu o intervenţie militară, comentează AFP. Într-un interviu acordat NBC, preşedintele Barack Obama a declarat că Statele Unite cunosc „destul de bine" stadiul actual al programului nuclear iranian şi s-au pregătit de mult timp pentru o eventuală intervenţie militară dacă va fi necesară. Obama a admis însă că nu se cunosc prea multe lucruri despre procesul decizional de la Teheran: „Una dintre dificultăţi este că Iranul este mai divizat decât până acum şi este greu de spus cine ia deciziile în acest moment". Teheranul susţine că Washingtonul suspectează Iranul că încearcă să se doteze cu arme nucleare. **SURSA: MEDIAFAX**

Angela Merkel, criticată

BERLIN. Opoziţia de stânga din Germania critică susţinerea pe care cancelarul Angela Merkel i-o oferă în campanie preşedintelui Franţei, Nicolas Sarkozy, informează AFP.

Unul dintre liderii Partidului Social-Democrat (SPD), Sigmar Gabriel, consideră această situaţie drept „demnă de milă". „Nu cred că acest dublu interviu l-a ajutat pe preşedintele francez în campanie", a spus el.

Liderul ecologiştilor din Bundestag, Jürgen Trittin, apreciază că prin susţinerea unui preşedinte care este „cu faţa la zid", Angela Merkel prejudiciază relaţiile franco-germane.

Angela Merkel a anunţat luni că îl susţine pe Nicolas Sarkozy în campania electorală prezidenţială.

SURSA: MEDIAFAX

Merkel îl susţine pe Sarkozy FOTO: EPA

Au fost încătuşaţi FOTO: FAN

Condamnaţi la închisoare şi încarceraţi

ARAD. Două mandate de executare a pedepsei cu închisoarea. Poliţiştii din Vinga l-au prins pe Cosmin L. care are de executat un an şi şase luni de închisoare pentru infracţiuni la regimul circulaţiei rutiere, iar cei de la Investigaţii Criminale l-au depistat pe Marin M., pe care Judecătoria Arad la condamnat la doi ani de închisoare pentru furt calificat. **JA – I.C.**

78

de amenzi şi 70 de puncte de penalizare au aplicat poliţiştii rutieri în urma controalelor. Agenţii de circulaţie au reţinut şi 2 permise auto şi tot atâtea certificate de înmatriculare, valoarea sancţiunilor aplicate fiind de 10.800 de lei. Agenţii de ordine publică au intervenit pentru aplanarea a 6 conflicte, au controlat 8 sisteme de pază, aplicând totodată 14 amenzi. **JA – I.C.**

Conducea cu numerele expirate prin comună

MACEA. Un bărbat de 37 de ani, din Macea, a fost prins de poliţiştii Secţiei nr. 2 conducând pe raza comunei un autoturism care avea numerele de înmatriculare expirate.

Bărbatul se afla la volanul unui autoturism marca Volkswagen Golf. Pe numele şoferului s-a întocmit un dosar de cercetare penală. **JA – I.C.**

Poliţiştii l-au prins FOTO: JA

S-a dat drept majoră ca să iasă din ţară

NĂDLAC. O minoră de 17 ani a fost prinsă la Nădlac încercând să iasă din ţară cu o carte de identitate a unei adolescente de 19 ani. Tânăra le-a declarat poliţiştilor de frontieră a declarat că dorea să ajungă în Germania la unchiul său, dar, pentru că nu avea acordul părinţilor pentru această călătorie, adolescenta i-a luat cartea de identitatea prietenei sale. **JA- I.C.**

Alcoolul, la uşa puşcăriei

Consumul de alcool la volan este una dintre cele mai dese infracţiuni întâlnite de poliţiştii rutieri.

Poliţiştii rutieri, fermi în faţa infracţiunilor FOTO: JA

ARAD. Tocmai din cauza asta, poliţiştii rutieri arădeni au început să acţioneze cu maximă fermitate în această direcţie. Pentru că numărul celor care conduc băuţi şi consumul de alcool sunt principalele cauze ale producerii accidentelor, agenţii de circulaţie au luat măsuri drastice. În 2011 au reţinut, pentru 24 de ore, nu mai puţin de 14 şoferi; toţi consumaseră băuturi alcoolice la volan. Dintre aceştia, 5 au fost arestaţi preventiv pentru 29 de zile, iar 3 au fost trimişi în judecată în stare de arest. Am dori să facem o comparaţie cu anul 2010, însă este imposibil, şi asta pentru că în 2010 niciun şofer nu a fost reţinut de către poliţiştii rutieri. Asta înseamnă că reţinerile din 2011 sunt o premieră absolută, iar şeful Poliţiei Rutiere Arad asigură că cei care comit astfel de infracţiuni vor avea aceeaşi soartă.

De ce este importantă arestarea?

Comsiarul Dorin Goilean, şeful Poliţiei Rutiere, ne-a explicat de ce este foarte important faptul că 5 şoferi au fost arestaţi dintre care 3 au fost trimiţi în judecată în stare de arest. „Celeritatea procesului penal, adică urgenţa cu care se soluţionează o cauză de genul acesta pentru, bineînţeles, atingerea scopului pedepsei care se aplică, pentru că evident pedeapsa este cu executare şi i se deduce perioada care a stat în arest preventiv. Una este să execute pedeapsa la două luni după ce a săvârşeşte fapta şi alta este să o execute după doi ani de procese. Fie mai pleacă din ţară şi e urmărit general, fie mai ştiu eu ce altă situaţie de genul acesta găseşte. Faţă de cele 5 persoane arestate preventiv au mai fost luate şi alte măsuri care sunt prevăzute de codul de procedură penală. Aici vorbim de interdicţia de a părăsi localitatea şi interdicţia de a părăsi ţara. A fost o măsură de a părăsi localitatea şi două interdicţii de a părăsi ţara, măsuri luate de procurori", a declarat comisarul Goilean.

> Vor să instituie reguli noi
>
> DORIN GOILEAN

Consumul de alcool la volan

De ce se iau aceste măsuri fără precedent în ceea ce-i priveşte pe cei prinşi conducând băuţi? Conducerea sub influenţa alcoolului a devenit deja un fenomen, iar pericolul social poate fi de neimaginat. Un fenomen pe care poliţiştii rutieri vor să-l stopeze. Infracţiunile pe care le întâlnesc sunt din ce în ce mai grave şi dese. Şi cel mai grav este faptul că aceste infracţiuni (conducere sub influenţa alcoolului, conducere fără permis sau cu permisul anulat, părăsirea locului accidentului) sunt comise cu intenţie.

„Au fost infracţiuni cu intenţie pentru care şi legiuitorul a dat pedepse mai mari. Tot timpul au fost asociate cu ele şi infracţiuni din culpă, vătămare din culpă, vătămare gravă, ucidere din culpă. Infracţiunile din culpă reprezintă mai mult o consecinţă, dar infracţiunile de bază sunt infracţiunea de conducere fără permis şi conducerea sub influenţa alcoolului", a explicat şeful Poliţiei Rutiere Arad.

Modificarea alcoolemiei

Cum conducerea sub influenţa alcoolului este una din principalele cauze ale producerii accidentelor, s-a hotărât modificarea pragului alcoolemiei: de la 0,8 alcoolemie în sânge la 0,5. Totodată, alături de această modificare vine o alta: dacă acum pentru conducere sub influenţa alcoolului se anulează permisul cu data rămânerii definitive a hotărârii judecătoreşti de condamnare, iar actul poate fi redobândit la un an după, noul cod rutier îşi propune să modifice acest ultim interval care să ajungă de la 3 la 5 ani.

Reguli rutiere noi

„Vor să instituie nişte reguli în plus. Dacă depui plângere contravenţională, trebuie să faci dovada că ai plătit amenda. Sau dacă depui plângere să ţi se restituie permisul, să revină asupra măsurii care acuma există în codul rutier sau dacă ţi se respinge plângerea să majoreze cuantumul amenzii, cum există în Ungaria de exemplu, un alt stat european. Depui plângere, plăteşti de 5 ori amenda dacă ai pierdut-o. Acum nu trebuie să faci nimic şi statul îţi dă permisul să circuli liniştit şi te mai şi judeci cu noi. După ce pierzi, vii şi tot mie imi ceri să-ţi reduc termenul de suspendare de la 90 de zile la 30 de zile", a declarat comisarul Dorin Goilean. **JA – I.C.**

Infracţiuni

Din 457 de infracţiuni comise la regimul circulaţiei în primele 11 luni ale lui 2011, 146 au vizat conducerea autovehiculelor pe drumurile publice având o alcoolemie peste limita legală şi refuz de recoltare a probelor biologice; 148 - pentru conducerea pe drumurile publice a unui autovehicul fără a poseda permis de conducere; 107 – pentru conducerea pe drumurile publice a unui autovehicul neînmatriculat sau cu numere false; 36 – pentru părăsirea locului accidentului.

Ţurţuri de 3 metri, îndepărtaţi de pompieri

Pompierii arădeni au îndepărtat ţurţuri de gheaţă de 3 metri de pe un bloc situat pe strada Oituz.

ARAD. Ţurţuri de gheaţă de aproximativ 3 metri lungime s-au format pe marginile unui bloc de pe strada Oituz. Formaţiunile de gheaţă reprezentau un pericol pentru trecători, aşa că au fost chemaţi pompierii pentru a-i îndepărta. Intervenţia pompierilor a durat mai bine de o oră din cauza greutăţii şi dimensiunilor ţurţurilor, însă echipa ISU Arad a reuşit să îndepărteze pericolul. „Subofiţerii au reuşit cu ajutorul autoscării mecanice şi a mijloacelor din dotare, să îndepărteze pericolul", a declarat lt. Sorina Ambruş, purtătorul de cuvânt al ISU Arad. Reprezentanţii ISU Arad precizează faptul că „îndepărtarea ţurţurilor este obligaţia proprietarilor de imobile, însă în situaţia în care clădirea este foarte înaltă şi nu se poate ajunge la ţurţuri decât cu tehnica din dotarea Inspectoratului pentru Situaţii de Urgenţă, poate interveni şi personalul ISU. În cazul în care proprietarii pot curăţa ţurţurii, aceştia au obligaţia să facă acest lucru pentru a nu pune în pericol viaţa trecătorilor". **JA – I.C.**

Pericolul a fost îndepărtat FOTO: JA

A făcut recurs pentru o naştere în libertate

ARAD. Vrea cu orice preţ să-şi aducă pruncul pe lume, în libertate. Carmen Bejan, fosta studentă de la medicină, condamnată la complicitate la omor, a depus recurs la sentinţa Tribunalului Arad din 30 ianuarie. Este vorba despre sentinţa în care i se respingea tinerei de 22 de ani cererea de întrerupere a pedepsei pentru a naşte şi a-şi creşte copilul în libertate până când acesta va împlini un an. Recursul a fost înregistrat în data de 2 februarie, la Tribunalul Arad. Urmează ca dosarul fostei studente şi viitoarei mămici să ajungă la Curtea de Apel Timişoara, unde se va stabili termenul de judecare a recursului, toate acestea după ce judecătorii Tribunalului Arad vor redacta sentinţa prin care au respins cererea lui Carmen Bejan. **JA – I.C.**

Revocat după controlul asupra procurorului

BUCUREŞTI. Consiliul Superior al Magistraturii (CSM) l-a revocat pe inspectorul judiciar Dumitru Cismaru, desemnat să verifice contextul în care procurorul Florin Roman, din cadrul Parchetului de pe lângă Tribunalul Arad, a făcut declaraţii cu privire la manifestanţii din Piaţa Universităţii. Propunerea a fost formulată de conducerea Inspecţiei Judiciare, după ce s-a constatat că Cismaru nu şi-a îndeplinit atribuţiile de serviciu. Plenul CSM a analizat propunerea Inspecţiei Judiciare şi a dispus revocarea lui Cismaru. În 24 ianuarie, Inspecţia judiciară a CSM s-a sesizat din oficiu cu privire la procurorul Florin Roman, care a declarat telefonic, la un post de televiziune, că se solidarizează cu manifestanţii. **JA – I.C.**

Transportau tutun de contrabandă FOTO: JA

Kilograme de tutun confiscate

O femeie şi un bărbat din Arad transportau tutun de contrabandă cu un autoturism.

ARAD. Contrabandă cu aproape 6 kg de tutun. Acuzaţia la care trebuie să răspundă o femeie şi un bărbat. Cei doi au fost prinşi de poliţişti în trafic. Femeia conducea un autoturism marca Ford Focus, iar bărbatul era pasager în maşină. La controlul efectuat de agenţii de poliţie în autovehicul, a fost descoperită cantitatea de 5.850 de grame de tutun. Conform poliţiştilor, marfa avea aplicat timbru necorespunzător. „Cele aproape 6 kg de tutun au fost ridicate în vederea continuării cercetărilor", au declarat reprezentanţii IPJ Arad. Atât femeia, cât şi bărbatul care călătoreau cu maşina sunt cercetaţi penal pentru comiterea infracţiunii de contrabandă şi deţinere de către orice persoană, în afara antrepozitului fiscal, de mărfuri accizate suspuse marcării. **JA – I.C.**

ESTETIKA PROFESIONAL

Super Promotie !

Tel. 0743758036

doar cu acest talon

(734961)

cursuri

Cosmetică (6 Luni) - 1200 Lei
Coafură (5 Luni) - 1200 Lei
Manichiură (2 Luni) - 450 Lei
Stilist protezist de unghii (1 lună) - 400 Lei
Masaj (6 Luni) - 1200 Lei
Tatuaje Cosmetice (1 sapt) - 550 Lei

Scoală autorizată de Ministerul Muncii, cu diplome recunoscute în România şi UE

Sport

„Cum ultima impresie contează, ne propunem să câştigăm cât mai multe jocuri"

Cristi Cosma, antrenor CS AMEFA Arad

19

jocuri de polo din cadrul ultimului turneu din actualul sezon al Superligii Naţionale, care va avea loc la Bazinul Delfinul din oraşul nostru în perioada 8-12 februarie, vor fi transmise pe DigiSport 2. Echipa arădeană, CS AMEFA, va putea fi văzută în confruntările cu Poli Cluj, Crişul Oradea, Steaua, Sportul şi Rapid.

Aradul rămâne în circuitul sportului alb

BUCUREŞTI. În calendarul FR Tenis pe 2012, Aradul şi-a făcut loc, prin organizarea turneului cu numărul II din cadrul Circuitului României - Trofeul Ilie Năstase la tenis feminin. „Turneul, dotat cu premii în valoare de 30 000 dolari, va avea loc cu sprijinul Consiliului Judeţean şi a DJST Arad, pe terenurile bazei sportive Riviera, în perioada 25 mai-3 iunie" - spune directorul turneului, Anela Freer. **JA-D.S.**

Se ştie lotul pentru Antalya

Doar Urosevic şi, parţial, Varga sunt surprizele lui Roli Nagy pentru cantonamentul din Turcia.

ARAD. Lui Roland Nagy nici nu i-a fost foarte greu, până la urmă, să aleagă lotul de 23 de jucători pe care şi l-a propus să-l ducă la pregătire în staţiunea Kemer, din Antalya, în perioada 9-19 februarie. El este format din vechii componenţi ai lotului, la care s-au adăugat doar şase noutăţi. Câteva dintre ele erau previzibile: Mara, Neagu şi Bucur. Ceilalţi trei sunt Cărpinişan, Galanis şi Urosevic, ultimul sosit recent în curtea „Bătrânei Doamne".

Capătă are prilejul, alături de colegii săi, să se antreneze pe terenuri cu iarbă FOTO: L.S.

Cam aşa stau lucrurile

Aşadar, s-a renunţat la Muscă, Caldarola şi Martinescu, iar tinerii Bodea, Raţ şi Gornic rămân acasă pentru a se pregăti cu echipa secundă. Chindriş nu este recuperat şi nu va face deplasarea, în schimb, Varga - pe proprie răspundere - prinde lotul, cu promisiunea că se poate pregăti la parametri cei mai înalţi, cot la cot cu colegii săi. Iar portarul Amadio nu se poate antrena, după operaţie, aşa că nu se va conta nici pe el. Marea surpriză, dacă se poate spune aşa, este sârbul Urosevic, care a aterizat la Arad după venirea echipei din cantonament. Sârbul este un mijlocaş defensiv masiv, are 27 de ani, iar în cartea sa de vizită figurează echipe precum Obilic (Serbia), Bežanija (Serbia), Zemun (Serbia), Esteghlal Tehran (Iran), Ham Kam (Norvegia) şi Ilioupoli (Grecia).

Nu se ţine loc liber

Directorul de competiţii de la UTA, Dorin Stana, ne-a declarat că nici vorbă să se ţină loc pentru un jucător care ar putea apărea direct în cantonament. „Sunt 23 de jucători, pentru ei sunt făcute rezervările. Despre Apostu nu ştim decât faptul că a plecat să negocieze cu Honved Budapesta, dar înainte a trecut pe la UTA, să ne vadă. Dacă va fi o mutare, ea se va face pe loc, se va decide în momentul în care ar apărea un jucător nou la Kemer. Nu e nimic premeditat" - ne-a declarat, ieri, Dorin Stana.

23 pentru Turcia

Trioul Nagy – Stupar – Ţapoş merge pe mâna următorilor jucători în cantonamentul din Antalya: Smaranda şi Cioară – portari, Bălan, Calvin, Pascariu, Pocuca, Neagu, Siminic, Gligor, Gâlcă, Purece, Cărpinişan, Mara, Hidişan, Ignea, Bucur, Nădăban, Urosevic, Varga, Suslak, Galanis, Miron, Capătă – jucători de câmp.

Elita sportului cu mingea pe apă se mută la Arad

ARAD. Timp de cinci zile, Bazinul Delfinul din oraşul nostru va fi gazda ultimului turneu de Superligă a sezonului, prilej pentru iubitorii sportului cu mingea pe apă de a vedea la lucru cele mai bune echipe din România. Chiar dacă miza nu joacă un rol important în acest turneu, fiind greu de crezut că Rapid, ocupanta locului 5, mai poate recupera pasivul de şapte puncte, pentru a lua locul echipei Crişul Oradea în play-off, ne aşteptăm la partide interesante şi spectaculoase. Startul ezitant de sezon îi costă pe elevii lui Cristi Cosma, care, cel mult, pot ocupa locul V înaintea confruntărilor pentru evitarea retrogradării. „Ne propunem să jucăm frumos, eficient şi să obţinem patru-cinci victorii" - a spus Cristi Cosma, antrenorul celor de la CS AMEFA.

Program

Etapa 1 (miercuri, 8 februarie), Poli Cluj - AMEFA Arad (ora 16), Steaua - Sportul (17,15), Rapid - CSM Digi Oradea (18,30), Dinamo - Crişul Oradea (19,45).
Etapa 2 (joi, 9 februarie)
Rapid - Steaua (8,15), CSM Digi - Sportul (9,30), AMEFA - Dinamo (10,45), Crişul Oradea - Poli Cluj (12).
Etapa 3 (joi, 9 februarie)
Sportul - Rapid (16), Crişul Oradea - AMEFA (17,15), Poli Cluj - Dinamo (18,30), Steaua - CSM Digi (19,45).
Etapa 4 (vineri, 10 februarie)
Sportul - Dinamo (16), Crişul Oradea - Rapid (17,45), CSM Digi - Poli Cluj (18,30), AMEFA - Steaua (19,45).
Etapa 5 (sâmbătă, 11 februarie)
CSM Digi - Crişul Oradea (8,15), Sportul - AMEFA (9,30), Poli Cluj - Rapid (10,45), Dinamo - Steaua (12).
Etapa 6 (sâmbătă, 11 februarie)
Crişul Oradea - Sportul (16), AMEFA - CSM Digi (17,15), Poli Cluj - Steaua (18,30), Rapid - Dinamo (19,45).
Etapa 7 (duminică, 12 februarie)
Sportul - Poli Cluj (8,15), Rapid - AMEFA (9,30), Steaua - Crişul Oradea (10,45), Dinamo - Digi Sport (12). **JA-D.S.**

Se fac valuri la Bazinul Delfinul FOTO: FAN

Întâlnire pe sufletul fanilor

ARAD. A devenit o tradiţie ca, periodic, Galleria Mall să organizeze evenimente de promovare a valorilor sportului arădean. Miercuri, ora 18, vine rândul campioanelor de la ICIM Univ Goldiş să-şi promoveze imaginea în cadrul unei acţiuni pentru sufletul fanilor.

Campioanele de la ICIM se prezintă FOTO: FAN

Toate componentele celei mai titrate grupări arădene din sporturile de echipă vor fi prezente şi vor răspunde întrebărilor suporterilor. Nu vor lipsi autografele, fotografiile, calendarele, care vor fi împărţite de Monica Brosovszky şi compania. În plus, suporterii vor putea achiziţiona fulare, şepci şi fanioane cu însemnele clubului, la preţuri promoţionale.

Vor fi prezentate fanilor ultimele cinci trofee câştigate în ultima perioadă: Campionatul Naţional, Cupa României şi Liga Europei Centrale în 2011, locul II în CEWL şi locul III în Cupa României, în 2012.

„Este o iniţiativă extraordinară a celor de la Galleria Mall, la care am răspuns cu plăcere" - a declarat Marcel Urban, managerul ICIM Univ Goldiş. **JA-D.S.**

Mihai Telechi FOTO: JA

Judokanii se întorc acasă

ARAD. Visul prof. Mihai Telechi prinde contur. Încet, dar sigur, fii risipitori de pe tatami se întorc acasă. Obligaţi, la terminarea junioratului, în lipsa unei alternative, de a părăsi Aradul sportiv, judoka de valoare au acum şansa numită CSU Aurel Vlaicu.

După Raul Hanciuţa, un alt produs marca CSŞ Gloria, Florin Timiş şi-a dat acordul de a deveni student la UAV. Cei doi atacă podiumul la CN tineret (2-4 martie).

Un alt produs de valoare a şcolii arădene de judo, Cosmin Lăzărean, va reveni acasă, în vară, în timp ce gemenii Amado şi Remus Lazea şi-au manifestat şi ei intenţia de a lupta pentru nou înfiinţata secţie de judo a CSU Aurel Vlaicu. **JA-D.S.**

Zlatan Ibrahimovici FOTO: FAN

Ibrahimovici va sta trei etape

FOTBAL. Atacantul echipei AC Milan, Zlatan Ibrahimovici, a fost suspendat trei meciuri în campionatul Italiei pentru că a lovit un adversar la meciul de duminică, scor 0-0, cu Napoli, informează Gazzetta dello Sport. Ibrahimovici a fost eliminat la partida cu Napoli, în minutul 64, după ce i-a dat o palmă fundaşului Salvatore Aronica. Ca urmare a suspendării, Zlatan Ibrahimovici ar urma să rateze meciurile cu Udinese, Cesena şi Juventus, din Serie A. AC Milan a anunţat că va face apel. **SURSA: MEDIAFAX**

Michel FOTO: FAN

Michel, noul antrenor al Sevillei

FOTBAL. FC Sevilla a anunţat numirea, lui José Miguel Gonzalez „Michel" în funcţia de antrenor al echipei, în locul lui Marcelino Garcia Toral, demis luni. „Antrenorul Michel a semnat până la finalul sezonului, iar contractul va fi prelungit automat dacă va reuşi calificarea echipei în Liga Campionilor", a anunţat FC Sevilla. Michel, 48 de ani, fost jucător la Real Madrid şi fost antrenor la Getafe, îl înlocuieşte pe Marcelino Garcia Toral, demis luni din cauza rezultatelor slabe. FC Sevilla a acumulat doar două puncte în ultimele şapte etape. **SURSA: MEDIAFAX**

Meciul cu Ucraina a fost amânat

RUGBY. Federaţia Română de Rugby a decis ieri să amâne meciul cu reprezentativa Ucrainei, din Cupa Europeană a Naţiunilor, programat pentru sâmbătă, din cauza condiţiilor meteorologice nefavorabile, informează siteul oficial al FRR. Variante de disputare a acestei partide erau Timişoara, Mangalia şi Constanta, dar toate au căzut din cauza prognozei meteo. Naţionala României va rămâne în cantonament la Izvorani până la sfârşitul săptămânii. Meciul cu Ucraina urmează să fie reprogramat de către FIRA-AER.

SURSA: MEDIAFAX

Audieri în cazul „Valiza"

Şoltuz confirmă faptul că jucătorilor echipei U Cluj li s-au promis sume de bani.

Duel între Culio şi Szilagyi în meciul care a făcut din CFR campioană FOTO: FAN

FOTBAL. Jucătorul George Şoltuz, audiat ca martor în cazul „Valiza", a afirmat ieri, la un nou termen al procesului aflat pe rol la Înalta Curte de Casaţie şi Justiţie, că preşedintele clubului U Cluj, Anton Doboş, i-a spus că va juca pe o primă consistentă meciul cu CFR Cluj.

Fotbalistul aflat în lotul echipei U Cluj la meciul cu CFR Cluj din ultima etapă a sezonului 2007-2008 a Ligii I a menţionat în faţa completului de judecată că Anton Doboş nu i-a precizat nici suma pe care o va încasa în cazul unei victorii şi nici dacă banii provin de la finanţatorul FC Steaua, Gigi Becali. „La meciul de atunci cu CFR Cluj eram jucător la Universitatea Cluj. Preşedintele de atunci, Anton Doboş, mi-a spus că o să jucăm pe o primă de victorie consistentă din partea clubului. Nu mi-a spus însă de unde provin banii şi nici cât de consistentă va fi prima. Până la urmă am luat bătaie în meciul respectiv pentru că cei de la CFR Cluj au fost mai buni. Seara, după meci, am aflat de la televizor de scandalul legat de acest meci şi de oferta făcută de Gigi Becali. Eu, ca jucător de fotbal, nu aveam dreptul să primesc prime sau bani de la alte cluburi sau persoane cu excepţia sumelor de la clubul pe care îl reprezentam", a afirmat fotbalistul care activează în prezent la formaţia Argeşul Mihăileşti din Liga a III-a. Citaţi ca martori la termenul de marţi al procesului, fotbaliştii Mirel Rădoi şi Claudiu Răducanu au absentat motivând că sunt plecaţi în străinătate.

Un nou termen

Completul de judecată a stabilit un nou termen în cazul Valiza pentru 22 februarie, la Înalta Curte de Casaţie şi Justiţie. Europarlamentarul Gigi Becali a fost trimis în judecată, în decembrie 2008, în dosarul „Valiza", fiind acuzat de dare de mită şi fals în înscrisuri sub semnătură privată. Alături de el au mai fost trimişi în judecată Teia Sponte, Alina Florentina Ciul, Victor Piţurcă, Radu Gheorghe Marino şi Raul Volcinschi. Victor Piţurcă este acuzat de favorizarea infractorului, vicepreşedintele Consiliului de Administraţie al clubului Steaua, Teia Sponte, este acuzat de complicitate la dare de mită, iar Alina Ciul, unul dintre avocaţii lui Becali, şi Radu Marino sunt acuzaţi de favorizarea infractorului şi fals în înscrisuri sub semnătură privată. Cei 1,7 milioane de euro găsiţi atunci în valiza aflată la Teia Sponte au fost sechestraţi printr-o ordonanţă din 8 mai 2008.

SURSA: MEDIAFAX

„Calificarea între primele opt e un rezultat pozitiv"

FUTSAL. Selecţionerul echipei naţionale de futsal a României, spaniolul Sito Rivera, a declarat că accederea între primele opt formaţii ale continentului reprezintă un rezultat pozitiv.

„Am înfruntat cea mai bună echipă în sferturile de finală şi în prima repriză am jucat bine. În partea a doua nu am reuşit să menţinem presiunea şi asta a reprezentat o mare problemă. Am încercat să menţinem un nivel înalt de joc şi am reintrat în partidă cu golul de 3-4, iar în ultimele minute ale reprizei am încercat să jucăm fără portar. Spania este o formaţie puternică şi ne-a marcat două goluri din mingi inactive. Din acel moment, cu o diferenţă de trei goluri, totul a devenit imposibil. În România se joacă futsal din 2003 şi această calificare între primele opt echipe din Europa reprezintă un rezultat pozitiv", a spus Rivera.

Selecţionerul Spaniei, Jose Venancio Lopez, a ţinut să felicite naţionala României: „Trebuie să felicit România pentru că a ajuns în sferturile de finală şi pentru că ne-a creat mari probleme în prima repriză. A fost o repriză foarte echilibrată. În partea a doua jucătorii mei au dat dovadă de caracter, iar evoluţia lor a fost mult mai aproape de valoarea pe care o au". Reprezentativa de futsal a României a fost învinsă, luni, la Zagreb, cu scorul de 8-3 (4-2), de selecţionata Spaniei, campioana continentală en-titre, în sferturile de finală ale Campionatului European din Croaţia. Spania este campioana europeană en-titre şi ultima vicecampioană mondială, ibericii câştigând trofeul european de cinci ori în cele şapte ediţii, de la înfiinţare.

SURSA: MEDIAFAX

România nu s-a făcut de râs FOTO: FAN

Zăpada a fost înlăturată FOTO: MEDIAFAX

Deţinuţii au deszăpezit Arena Naţională

FOTBAL. Aproximativ 150 de persoane, dintre care 100 de deţinuţi de la Penitenciarul Jilava au curăţat, marţi, de zăpadă Arena Naţională, în vederea partidei din turul 16-imilor de finală ale Ligii Europa dintre Steaua şi Twente Enschede. Cei care au participat la curăţarea arenei au îndepărtat zăpada de pe suprafaţa de joc, care este protejată cu o folie de plastic. Administratorii arenei au declarat că la nivelul stratului de suport al gazonului temperatura este constantă la 16 grade, în timp ce suprafaţa de iarbă are o temperatură de 14 grade. De asemenea, scaunele tapiţate de la tribuna 0 au fost curăţate şi acoperite cu o prelată, în timp ce zăpada din restul stadionului a fost îndepărtată şi transportată în afara Arenei Naţionale. În cazul în care vremea o va permite, folia de plastic care protejează suprafaţa de joc va fi înlăturată în cursul zilei de joi. Partida FC Steaua - Twente Enschede, contând pentru manşa tur a 16-imilor de finală ale Ligii Europa, se va disputa, la 16 februarie, de la ora 22.05 pe Arena Naţională.

Bobby Charlton a fost operat la fiere

FOTBAL. Fosta glorie a fotbalului englez, Sir Bobby Charlton, a fost supus unei „mici intervenţii chirurgicale", au anunţat organizatorii galei Laureus, unde fostul jucător al Manchester United nu a putut fi prezent. „Sir Bobby s-a simţit rău duminică şi a fost nevoit să revină la Manchester pentru a fi supus unei mici intervenţii chirurgicale", au explicat organizatorii într-un comunicat.

Potrivit presei britanice, Bobby Charlton, în vârstă de 74 de ani, a fost operat de calculi biliari. Campionul mondial, component al reprezentativei Angliei la CM din 1966, trebuia să primească, luni seară, un premiu pentru întreaga carieră la ceremonia Laureus World Sports Awards de la Londra. Managerul Manchester United Sir Alex Ferguson, care a primit distincţia în numele lui Bobby Charlton, a afirmat că fostul jucător se simte bine. „Sir Bobby se simte bine. Voi duce statueta pe Old Trafford pentru el", a precizat Ferguson. **SURSA: MEDIAFAX**

Sir Bobby Charlton FOTO: FAN

Au primit premiile Laureus

SPORT. Tenismanul sârb Novak Djokovici, câştigător a trei turnee de Gand Slam, şi atleta kenyană Vivian Cheruiyot, medaliată cu aur în probele de 5.000 şi 10.000 de metri la CM de la Daegu, au fost desemnaţi, luni, la Londra, câştigătorii premiilor Laureus 2011. Djokovici îi succede lui Rafael Nadal, în timp ce Cheruiyot îi urmează schioarei Lindsey Vonn. FC Barcelona, câştigătoarea Ligii Campionilor şi a campionatului Spaniei, a fost desemnată cea mai bună echipă din 2011. Create în 1999, premiile Laureus invită mii de jurnalişti din toată lumea să facă nominalizările la diferitele categorii. Apoi, din lista de nominalizaţi, 48 de foşti mari sportivi, printre care se află Nadia Comăneci şi Ilie Năstase, decid câştigătorii.

SURSA: MEDIAFAX

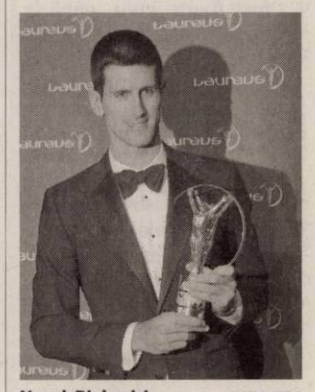

Novak Djokovici FOTO: EPA

A fost lansat vinul „Leo"

FOTBAL. Firma Valentin Bianchi, una din cele mai importante podgorii din Argentina, va scoate pe piaţă un vin numit „Leo", în onoarea jucătorului Lionel Messi şi pentru a susţine fundaţia internaţionalului argentinian de la FC Barcelona. Vinul va fi comercializat în Argentina iar din aprilie va fi destinat şi exportului. Podgoria Valentin Bianchi, fondată în 1928, aparţine încă familiei de origine. Exportă vinuri în 40 de ţări din Europa, America de Nord sau America de Sud.

SURSA: MEDIAFAX

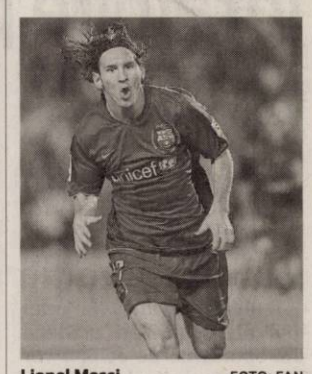

Lionel Messi FOTO: FAN

Miguel Danny va rata CE 2012

FOTBAL. Mijlocaşul portughez al echipei Zenit Sankt Petersburg, Miguel Danny, s-a accidentat grav la genunchi şi ar putea rata turneul final al Campionatului European din Ucraina şi Polonia, a anunţat Federaţia Portugheză de Fotbal. „Jucătorul suferă de ruptură a ligamentului încrucişat anterior de la genunchiul drept şi a fost deja supus unei intervenţii chirurgicale", se arată în comunicatul FPF. Presa sportivă din Portugalia a scris că Danny, în vârstă de 28 de ani, va putea reveni pe gazon peste opt luni. **SURSA: MEDIAFAX**

Fotografiile cu voi, de nepreţuit

DECOR. Cu puţină imaginaţie poţi realiza un colaj din fotografiile voastre preferate. Lipeşte-le pe un panou mare, în formă de inimă, şi adaugă câteva elemente inedite. Lasă-ţi amprenta palmei pe tablou şi propune-i şi lui să facă acelaşi lucru. Lipeşte lângă fotografii câteva suveniruri: prima floare pe care ţi-a oferit-o sau biletul de tramvai pe care ea ţi-a scris pentru prima dată numărul ei de telefon. Veţi împărtăşi un moment amuzant şi veţi crea un obiect de decor de nepreţuit.

Culoarea roşie nu e obligatorie

PASTELURI. Culorile au un efect puternic asupra dispoziţiei şi confortului nostru. De Valentine's Day multe persoane sunt tentate să-şi decoreze casa cu cât mai mult roşu. Însă specialiştii ne recomandă să optăm pentru nuanţe mai puţin „agresive" pentru a crea o atmosferă mai intimă şi mai relaxantă. Optează pentru nuanţe mai pastelate - roz, crem, bleu - pentru a da încăperii un aer romantic.

Momentul pentru şemineu

ATMOSFERĂ. Dacă vrei să creezi o atmosferă romantică într-una din încăperile locuinţei tale, e momentul să investeşti bani într-un şemineu modern. Îl poţi folosi atât în scop estetic, cât şi pentru relaxare. Şemineul electric nu necesită legarea la un coş de fum pentru că nu produce niciun fel de noxe. În plus, efectele de flacără sunt foarte bine realizate, unele dintre ele având chiar tehnologii 3D, astfel că imită perfect o flacără reală.

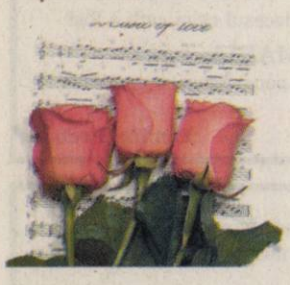

Sunetul muzicii, în surdină

DETALIU. Muzica este un detaliu foarte important care nu trebuie să lipsească. Cea mai potrivită muzică pentru o seară romantică petrecută în doi este cea clasică, romantică. Dacă partenerul are un interpret preferat, încearcă să alegi cât mai multe piese ale acestuia. Este indicat ca muzica să se audă în surdină şi nu tare pentru a crea o atmosferă mai caldă şi mai plăcută.

Creează parfumul iubirii

MIROS. Pentru ca seara de Sf. Valentin să fie una reuşită, este bine să acorzi atenţie şi mirosurilor din casa ta. Dacă plănuieşti o cină romantică, ai grijă ca mirosul de mâncare să dispară cât mai curând, pentru a nu strica atmosfera intimă.

Alege lumânări parfumate sau uleiuri aromatice. Dacă ai în plan o baie împreună cu partenerul, presară puţină sare de mare parfumată şi colorată şi aşterne câteva petale din florile preferate. Lumânările sunt un detaliu esenţial. Dacă spaţiul îţi permite, poţi aduce la îndemână o frapieră cu două pahare şi băutură lui preferată.

Atenţie însă! Nu încărca foarte mult atmosfera deoarece va deveni obositoare.

Pregăteşte-ţi dormitorul pentru Valentine's Day!

Sărbătoarea iubirii se apropie cu paşi repezi, aşa că e momentul să-i pregăteşti partenerului tău o surpriză.

ROMANTIC. Ziua Îndrăgostiţilor, o sărbătoare a iubirii, merită celebrată cum se cuvine. Chiar dacă nu eşti adeptul sărbătorilor importate, poţi profita de această ocazie - sau de Dragobete - pentru a amenaja un dormitor romantic. Iată ce ai putea face!

1 Inserează un chaise longue

Un chaise longue poate fi o piesă de mobilier foarte nimerită într-un dormitor romantic, cu condiţia să optezi pentru unul cu aspect vintage. O astfel de achiziţie se pretează oricărui tip de dormitor, iar în cazul unui chaise longue stilat, acesta va completa perfect un spaţiu decorat în stil decadent. Pentru şi mai mult efect, poţi plasa chaise longue-ul elegant în apropierea ferestrei, încadrat de draperii elegante.

2 Decorează cu luminiţe discrete

Luminiţele decorative (chiar şi cele pe care le-ai folosit în perioada sărbătorilor de iarnă) pot fi o idee interesantă într-un dormitor romantic. Acestea împrăştie o lumină delicată, perfectă pentru a crea senzaţia de intim şi senzualitate în spaţiul personal. Instalaţiile luminoase de acest tip sunt disponibile în diverse forme şi mărimi - una dintre cele mai de efect este perdeaua luminoasă, pe care o poţi plasa, printre altele, în apropierea patului.

3 Adaugă pernuţe decorative

Într-un dormitor stilat, dar mai ales confortabil, pernuţele se află la loc de cinste: pentru Valentine's Day, te poţi folosi de efectul acestora pentru a crea o atmosferă intimă, relaxantă. Alege pernuţele decorative în funcţie de stilul dormitorului şi ţine cont de faptul că un mix de imprimeuri, forme şi culori arată, de obicei, excelent (cu condiţia să ai un anumit stil în minte). La final, poţi completa patul cu o pătură din blană artificială, care să invite la relaxare şi răsfăţ.

4 Răsfaţă-te cu un covor din blană

Un covor din blană moale şi pufoasă va completa perfect un dormitor care invită la relaxare şi intimitate de Valentine's Day. Nu este nevoie să optezi pentru unul de mari dimensiuni; de altfel, de bun gust sunt covoarele mici, pe care le poţi amplasa în apropierea patului.

5 Presară petale de trandafir pe pat

Chiar dacă trandafirii au devenit un clişeu al evenimentelor romantice, petalele presărate pe pat vor avea efectul scontat. Răsfăţ-ţi jumătatea cu un dormitor amenajat întocmai ca o cameră de hotel, mizând şi pe alte câteva detalii specifice Zilei Îndrăgostiţilor: o vază cu flori parfumate şi o cutie de bomboane de ciocolată.

6 Include un paravan stilat

Un dormitor mare poate fi împărţit uşor în două secţiuni diferite cu ajutorul unui paravan. Acesta, însă, poate fi inserat şi cu ocazia unei sărbători precum Valentine's Day, pentru a contribui la atmosfera romantică, vintage, somptuoasă, pe care ţi-ai putea propune să o creezi cu această ocazie.

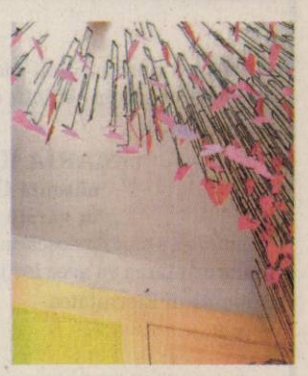

7 Nu uita de lumânările parfumate

Dintr-un dormitor romantic nu au voie să lipsească lumânările parfumate. Întocmai ca instalaţiile de lumini decorative, lumânările creează o atmosferă intimă, sexy. Pentru un efect suplimentar, alege lumânări cu arome afrodiziace, precum ylang ylang sau patchouli.

ARĂDENII SE DISTREAZĂ: PETRECERE CU TINU VEREŞEZAN LA GALLERIA ARAD

aradon.ro

DECESE

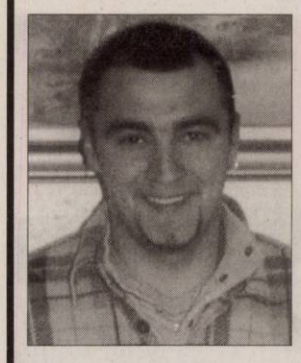

Te-ai stins precum o lumânare, după o lungă şi grea suferinţă. Ai plecat prea curând dintre noi lăsându-ne cu o durere adâncă în suflet. Lacrimile curg neîncetat acum când ne luăm rămas bun de la tine dragul nostru

TUCI (KISS ROMEO).

Te vom iubi mereu. Dumnezeu să te odihnească în pace! Înmormântarea va avea loc astăzi, 8 februarie 2012, ora 15:00, la cimitirul din Micălaca.

A ta soţie îndurerată Melinda, îngeraşul tău Alex, fraţii tăi şi rudele

---

Cu adâncă durere în suflet, anunţăm trecerea la cele veşnice a dragei noastre fiică, soţie, mamă, bunică, soră şi soacră

Înv.

TOCAN ZENOVIA MARIA,

în vârstă de 53 ani.

Dumnezeu să o odihnească în pace! Înmormântarea va avea loc miercuri, 8 februarie 2012, ora 13:00, la cimitirul din Grădişte.

Mama Maria, soţul Gheorghe şi fiii Adrian şi Ciprian

O inimă a încetat să bată, un suflet nobil s-a ridicat la cer şi pleacă departe de noi, dar mai aproape de Dumnezeu. Un omagiu, o lacrimă şi o floare pentru fiinţa dragă care a fost

SZEPLAKI ŞTEFAN.

Înmormântarea va avea loc joi, 9 februarie 2012, ora 14,00, în loc. Vladimirescu. Dumnezeu să-l odihnească în pace!

Soţia Eva, fiicele Gabriela, Matilda şi Ileana

Cu adâncă durere copiii Ida, Deszo, Kalman şi Dennis, deplâng trecerea în nefiinţă, după o grea suferinţă a scumpei lor mame

MARIA KÉLEMEN,

născută GYÖIGY,

în vârstă de 76 ani.

Dumnezeu s-o odihnească în pace! Să-i fie ţărâna uşoară! Înmormântarea va avea loc joi, 9 februarie 2012, ora 12:00, la cimitirul Eternitatea.

Cu sufletele îndurerate anunţăm că s-a stins din viaţă cel care a fost mult iubitul nostru soţ, tată, bunic, socru, frate şi cumnat

ROSA FERDINAND,

la vârsta de 84 ani.

Înhumarea va avea loc joi, 9 februarie 2012, ora 14:00, la cimitirul Eternitatea.

Familiile îndoliate Rosa şi Tarko

Te-ai stins ca o lumânare sub privirile neputincioase ale fiului, soţului, părinţilor şi bunicii tale draga noastră

TEODORA STAN,

din Ineu,

la numai 40 de ani.

Rămâi veşnic vie în sufletele noastre! Înmormântarea va avea loc astăzi, 8 februarie 2012, ora 14:00, de la casa părintească.

Familia

Cu profundă tristeţe anunţăm dispariţia celui care a fost

Avocat

PANAIT STĂNESCU - BELLU,

personalitate marcantă a culturii române şi a baroului timişorean. Înmormântarea va avea loc astăzi, 8 februarie 2012, în Timişoara.

Familiile îndoliate: Stănescu-Bellu, Kun, Păscuţiu

O inimă bună a încetat să mai bată, un suflet bun s-a ridicat la Cer lăsând în urmă o nemărginită durere şi un dor imens. Recunoştinţă veşnică celui care a fost soţ, tată şi bunic

ŞTEFAN MAZIK.

Înmormântarea va avea loc astăzi 8 februarie 2012, ora 12:00, la cimitirul Evanghelic din Nădlac.

Soţia Judita şi familia îndoliată

Cu adâncă durere în suflet anunţăm trecerea în nefiinţă, după aproape 50 ani de căsnicie, a celei care a fost scumpa noastră soţie, mamă, soacră

TIUGE ELENA.

Înmormântarea va avea loc joi 9 februarie 2012, ora 12,00 de la Cimitirul Pomenirea.

Soţul Romi, copiii Romică şi Ovidiu, nora Camelia precum şi Lidia L.

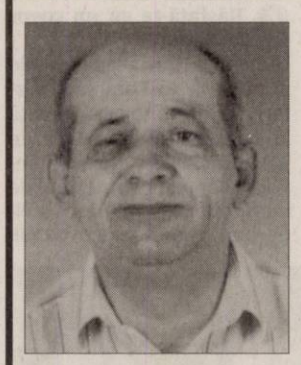

O inimă bună a încetat să mai bată, un suflet bun s-a ridicat la cer, lăsând în urmă o nemărginită durere şi un dor imens. Recunoştinţă veşnică celui ce a fost soţ, tată, ginere, bunic

PANDA IOAN.

Înmormântarea va avea loc astăzi, 8 februarie 2012, ora 13,00 la Cimitirul Micălaca.

Familia îndoliată

Cu inimile cernite de durere anunţăm încetarea din viaţă a iubitului nostru soţ, tată, bunic şi socru:

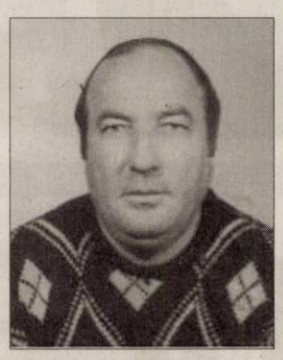

CILAN TEODOR,

la 67 ani, din Sântana.

Înmormântarea va avea loc astăzi, 8 februarie 2012, ora 13,00 de la Biserica Ortodoxă Sântana. Dumnezeu să-l odihnească în linişte şi pace!

Familia îndoliată

Cu durere în suflet, anunţăm decesul celei care a fost soţie, mamă şi bunică

GLIGOR MARIA.

Înmormântarea va avea loc joi, 9 februarie 2012, ora 13:00, de la capela cimitirului din Micălaca.

Familia îndoliată

Cu adâncă durere în suflet anunţăm dispariţia scumpei noastre mamă, bunică şi străbunică

SAVA IULIANA,

în vârsta de 82 ani.

Înmormântarea va avea loc joi, 9 februarie 2012, ora 13:00, la cimitirul Eternitatea.

CONDOLEANŢE

Suntem alături de colega noastră Gligor Rozalia în momentele dificile ale trecerii în eternitate a soacrei sale. Sincere condoleanţe familiei îndoliate!

În numele Senatului U.A.V. - Rector prof. univ. dr. Lizica Mihuţ

Suntem alături de Sorin şi Baby Gligor în marea durere pricinuită de moartea mamei dragi. Dumnezeu să o ierte şi să o odihnească în pace!

Livia şi Virgil Văleanu

Suntem alături de colegul nostru Gligor Sorin care în aceste zile trece prin momente grele pricinuite de decesul mamei sale

GLIGOR MARIA

şi îi transmitem Sincere condoleanţe!

Colectivul Colegiului Naţional „Vasile Goldiş" Arad

Suntem alături de cuscrii noştri, familia Gligor, în aceste clipe dureroase pricinuite de decesul celei care a fost

GLIGOR MARIA.

Dumnezeu s-o odihnească în pace! Sincere condoleanţe familiei!

Familia Breban

În aceste clipe de adâncă tristeţe transmitem un gând de alinare şi mângâiere colegului nostru Gligor Sorin la pierderea mamei dragi.

Colegele Barbu Mioara, Cristea Florica, Kocsis Monica

Aducem un pios omagiu celei care a fost colega noastră, învăţătoare

TOCAN ZENOVIA

şi transmitem un gând de mângâiere şi alinare familiei greu încercate. Bunul Dumnezeu s-o odihnească în pace! Sincere condoleanţe familiei îndoliate!

Învăţătorii de la Liceul de Artă „Sabin Drăgoi", Arad

În momentele grele pricinuite de trecerea în nefiinţă a mamei, bunicii, soţiei şi fiicei

TOCAN ZENOVIA,

colegii de la Liceul de Artă „Sabin Drăgoi" Arad sunt alături de familie, transmiţându-i sincere condoleanţe. Vom păstra mereu vie prezenţa ta printre noi.

SERVICII FUNERARE

IN MEMORIAM
NON STOP!
KUKI - servicii funerare complete
Producător de sicrie - oferă sicrie la preţ de producător.
Pentru membrii C.A.R.P. transport gratuit atât în oraş, cât şi în judeţ.
Rezolvăm actele la spital, primărie, casa de pensii şi C.A.R.P.
Transport intern şi internaţional.
Accesorii funerare.
Contact: Arad, Str. Mihai Eminescu nr. 4 (în curte), vis-a-vis de Cerbul Albastru.
Telefon: 0257/211929, mobil: 0723-343-964
www.inmemoriamkuki.com
(H-748928)

Program publicitate:
pe B-dul Revoluţiei, nr. 81
luni-vineri: 8.00-18.00,
duminică: 9.00-13.00,
pe B-dul Revoluţiei, nr. 62
luni-vineri: 9.00-16.00.

Suntem alături de colegul nostru Tocan Gheorghe în clipele grele pricinuite de decesul soţiei

TOCAN JENI.

Dumnezeu să o odihnească!

Colegii de la Uzina de Apă 2

Cu o lumânare aprinsă, o lacrimă şi un buchet de amintiri dragi ai anilor de liceu, ne luăm rămas bun de la colega noastră

înv.

ZENOVIA TOCAN

născută GROZAV,

iar familiei îi transmitem sincere condoleanţe.

Colegii Liceului Pedagogic Arad, promoţia 1978

Sincere condoleanţe familiei Tocan, la despărţirea de

JENI TOCAN.

Fam. Banciu şi Lăzău

Împărtăşim marea durere a prietenilor noştri Ghiţă Tocan şi copiii Adi şi Ciprian, acum când se despart de soţia şi mama lor dragă

ZENICA TOCAN.

Fam. Avrămuţiu

Sincere condoleanţe familiei Tocan la despărţirea de cea care a fost mamă şi soţie

JENI TOCAN.

Odihnă veşnică!

Fam. Tomuţ Radu şi Aurora

Sincere condoleanţe fam. Ghiţă Tocan la decesul soţiei sale

JENI TOCAN.

Dumnezeu s-o odihnească în pace!

Fam. Nicu şi Rodica Fălcan

Suntem alături de Adi Tocan la despărţirea de mama sa. Sincere condoleanţe!

Colectivul Infaur

Regret trecerea la cele veşnice a celui care mi-a fost cumnat

CILAN TEODOR,

din Sântana.

Dumnezeu să-l odihnească şi să-i mângâie familia în marea lor durere!

Cilan Elena din Mîsca

Suntem alături de colega noastră Cilan Mariana în aceste momente grele când se desparte de socrul

CILAN TEODOR.

Sincere condoleanţe familiei!

Colegii de la Primăria Oraşului Sântana

În aceste clipe de tristeţe, suntem alături de familia Cilan la despărţirea de cel drag lor:

CILAN TEODOR.

Dumnezeu să-l odihnească în pace!

Familiile Bolog Ioan şi Bolog Lucian

Împărtăşim marea durere a cumnatului nostru Mazik Ştefan şi familiei sale în clipele pricinuite de moartea tatălui său. Dumnezeu să-l odihnească în pace!

Fam. Şandor, Hireţ, Vlad

Anunţurile de deces se publică GRATUIT!

Suntem alături de colega noastră, Florica Gancea, în momentele triste la despărţirea de sora ei iubită

BISORCA ANA.

Dumnezeu să o odihnească! Transmitem sincere condoleanţe familiei îndoliate!

Cadrele didactice de la Şcoala Generală „Andrei Şaguna"

Cu regret, ne luăm rămas bun de la cea care a fost peste 30 ani administrator al asociaţiei noastre

VIDA ŞTEFANIA.

Sincere condoleanţe familiei îndoliate! Dumnezeu s-o odihnească în pace!

Asociaţia de Proprietari bl 20 Pasaj Micălaca

Te-ai stins din viaţă ca o lumânare lăsând în urmă o imensă durere. Cu lacrimi amare te conduc pe ultimul tău drum scumpa mea nepoată

DORA MACARIE STAN.

Sincere condoleanţe familiei greu încercată din Ineu! Nu te voi uita.

Mătuşa Anica din Arad

Suntem alături de fam. Ghenţiu Floare în aceste clipe dureroase, pricinuite de pierderea celei care i-a fost mamă iubitoare

GHENŢIU MARIA.

Sincere condoleanţe din partea angajaţilor de la Firma Floritex

Cu durere în suflet ne despărţim de scumpa noastră bunică şi străbunică

SAVA IULIANA.

Dumnezeu s-o odihnească în pace!

Familia Jurcuţa Lucian cu familia

Cu durere nemărginită mă despart de scumpul meu frate

PANDA IOAN.

În veci nemângâiat, fratele Mircea cu soţia Ybi şi nepoatele Manuela şi Larisa

COMEMORĂRI

Cu durere în suflet anunţăm că a trecut un an de când mama, bunica şi străbunica noastră dragă a plecat la Dumnezeu. Un dor imens cât o eternitate, multe lacrimi şi suspine ai lăsat în urmă draga noastră

ROMAN LUCREŢIA,

din Caporal-Alexa.

Parastasul de pomenire duminică, 12 februarie 2012, ora 12:00, la Biserica Ortodoxă din Caporal Alexa.

Fiii Ionel şi Viorel cu familiile lor în veci nemângâiaţi

Preluarea anunţurilor pentru următoarea zi se face până la ora 16.00, cu excepţia anunţurilor de deces, care se primesc până la ora 19.00.

Cu durere în suflet anunţăm împlinirea a 3 ani de la trecerea în nefiinţă a celui care a fost fiu, frate şi cumnat,

PĂUN ION.

Dumnezeu să te odihnească în pace!

Familia Păun

La 7 ani ani de vorbă cu tine...

Aş vrea să mai pot iubi... marea
Dar marea nu iubeşte...
Aş vrea să iubesc pământul...
Dar pământul e rece...
Nu mai ştiu ce-i noaptea sau ziua...
Nu mai ştiu ce-nseamnă lumea fără surâsul tău

Profesor inginer

NELUŢU HUŢ

Dar
încerc să iubesc marea imensă ca inima ta,
Udând cu lacrimi grele ţărâna ce-ascunde chipul drag.
În noapte şi zi voi căuta mereu surâsul blajin străgându-mi durerea... în lumea fără prag!

Nici marea nici pământul, nici ziua nici noaptea nu vor putea întuneca vreodată amintirea ta...

Cu lacrimi mereu în ochi, soţia Carmen

Nimeni nu poate înţelege cât de grea este durerea unei mame, care îşi conduce pe ultimul drum pe singurul ei fiu. Azi, 8 februarie 2012 se împlinesc 2 ani de la decesul celui care a fost:

asistent-social

FLORIN DANIEL MIC.

Îl caut şi nu îl găsesc, îl strig şi nu mă aude, îl aştept şi nu mai vine. Mi-a rămas doar amintirea chipului său şi un dor nestins în inimă. Dormi în pace!

Mama

Azi, 8 februarie, se împlineşte 1 an de când a trecut la cele veşnice scumpa noastră mamă, soacră, bunică şi străbunică, cea care a fost

HUPLEA FLOARE.

Dragostea şi generozitatea ta nu o vom uita niciodată. Recunoştinţă veşnică maică dragă! Dumnezeu să te odihnească în pace!

Familia îndurerată

Cu lacrimi în ochi amintim celor care i-au cunoscut că au trecut 8 ani, respectiv 3 ani şi 8 luni de când au plecat dintre noi cei dragi

MORNĂILĂ ZENI

şi

MORNĂILĂ IOSIF,

din Şiclău.

Familia

Pios omagiu la împlinirea a 19 ani de la despărţirea de draga noastră

BURUIANĂ FLORICA.

Familiile Bota şi Stoica

Publicitate 0257/210.775

ANUNT

SC **PAB ROMANIA** SRL cu sediul in Arad, Str Iustin Marsieu, Nr. 8, Jud. Arad, tel. 0257/253399, fax 0257/259988, doreste sa obtina autorizatie de mediu pentru punctul de lucru Arad, Str Gradina Postei, nr 1, tel. 0257/259799, fax 0257/259799, unde se desfasoara activitatea de fabricare construcţii metalice şi părţi componente ale structurilor metalice Cod CAEN 2511, avand ca principale faze ale procesului tehnologic urmatoarele:

Materia prima: metal, europrofile, tevi, bare- se debiteaza.
Gaurirea materialelor- masini de gaurit sau la KALTENBACH.
Sudarea se face cu aparate de sudura ESAB.
Sablarea se face in camera de sablat.
Vosirea se face cu pistolul de vopsit, in camera de vopsire.

Masurile de protectie a factorilor de mediu:

Apa: canalizare
Aer: filtre (centrala termica, instalatia sablare, instalatia vopsire, cabina de vopsit).
Sol: platforma betonata
Gestiunea deseurilor: pubele si containere
Observatiile publicului formulate in scris/informatiile privind potentialul impact asupra mediului se pot depune/pot fi consultate la sediul Agentiei pentru Protectia Mediului Arad, Splaiul Muresului FN, tel. 0257/280331; 0257/280996, in timp de zece zile lucratoare de la data publicarii prezentului anunt. (756743)

CABINETUL INDIVIDUAL DE INSOLVENŢĂ BEJINAR COSMIN CĂLIN

Desemnat lichidator judiciar prin încheierea civilă nr. 66/CC pronunţată în şedinţa Camerei de consiliu din 23.01.2012, în dosarul nr. 6532/108/2011, aflat pe rolul Tribunalului Arad, Secţia Civilă, privind pe debitoarea

S.C. TUDIA JOLIE TEXCONSULT S.R.L.

Cu sediul în Arad, Str. Andrei Mureşanu, nr. 25, ap. 1, jud. Arad

Anunţă toţi creditorii

Că faţă de această societate a fost **deschisă procedura simplificată a insolvenţei** prevăzută de Legea nr. 85/2006, prin **încheierea civilă nr. 66/CC / 23.01.2012.**

Potrivit prevederilor art. 62, alin. 1, lit. b din Legea nr. 85/2006, **termenul limită pentru înregistrarea creanţelor** se împlineşte la data de **08.03.2012.**

Termenul de verificare a creanţelor şi întocmire a tabelului preliminar al creanţelor este fixat pentru data de 23.03.2012.

Termenul de definitivare a tabelului creanţelor este fixat pe **09.04.2012**.

Vă aducem la cunoştinţă că nedepunerea cererii de creanţă în termenul menţionat atrage incidenţa prevederilor art. 76 din Legea nr. 85/2006. (756789)

CABINETUL INDIVIDUAL DE INSOLVENŢĂ BEJINAR COSMIN CĂLIN

Desemnat lichidator judiciar prin încheierea civilă nr. 67/CC pronunţată în şedinţa Camerei de consiliu din 23.01.2012, în dosarul nr. 6605/108/2011, aflat pe rolul Tribunalului Arad, Secţia Civilă, privind pe debitoarea

S.C. TRANS - JET A & A S.R.L.

Cu sediul în Arad, Str. Griviţei, nr. 60 C, ap. 11, jud. Arad

Anunţă toţi creditorii

Că faţă de această societate a fost **deschisă procedura simplificată a insolvenţei** prevăzută de Legea nr. 85/2006, prin **încheierea civilă nr. 67/CC / 23.01.2012.**

Potrivit prevederilor art. 62, alin. 1, lit. b din Legea nr. 85/2006, **termenul limită pentru înregistrarea creanţelor** se împlineşte la data de **08.03.2012.**

Termenul de verificare a creanţelor şi întocmire a tabelului preliminar al creanţelor este fixat pentru data de 23.03.2012.

Termenul de definitivare a tabelului creanţelor este fixat pe **09.04.2012**.

Vă aducem la cunoştinţă că nedepunerea cererii de creanţă în termenul menţionat atrage incidenţa prevederilor art. 76 din Legea nr. 85/2006. (756863)

CABINETUL INDIVIDUAL DE INSOLVENŢĂ BEJINAR COSMIN CĂLIN

Desemnat lichidator judiciar prin încheierea civilă nr. 77 pronunţată în şedinţa Camerei de consiliu din 25.01.2012, în dosarul nr. 284/108/2012, aflat pe rolul Tribunalului Arad, Secţia Civilă, privind pe debitoarea

S.C. NICSOPE S.R.L.

Cu sediul în Arad, Calea Aurel Vlaicu, bl. X 2, ap. 1, jud. Arad

Anunţă toţi creditorii

Că faţă de această societate a fost **deschisă procedura simplificată a insolvenţei** prevăzută de Legea nr. 85/2006, prin **încheierea civilă nr. 77 / 25.01.2012.**

Potrivit prevederilor art. 62, alin. 1, lit. b din Legea nr. 85/2006, **termenul limită pentru înregistrarea creanţelor** se împlineşte la data de **09.04.2012.**

Termenul de verificare a creanţelor şi întocmire a tabelului preliminar al creanţelor este fixat pentru data de 07.05.2012.

Termenul de definitivare a tabelului creanţelor este fixat pe **06.06.2012**.

Vă aducem la cunoştinţă că nedepunerea cererii de creanţă în termenul menţionat atrage incidenţa prevederilor art. 76 din Legea nr. 85/2006. (756748)

CABINETUL INDIVIDUAL DE INSOLVENŢĂ BEJINAR COSMIN CĂLIN

Desemnat lichidator judiciar prin încheierea civilă nr. 68/CC pronunţată în şedinţa Camerei de consiliu din 23.01.2012, în dosarul nr. 108/108/2012, aflat pe rolul Tribunalului Arad, Secţia Civilă, privind pe debitoarea

S.C. LOW TRANS COMPANY S.R.L.

Cu sediul în Arad, Str. Episcopiei, nr. 31, ap. 5/A, jud. Arad

Anunţă toţi creditorii

Că faţă de această societate a fost **deschisă procedura simplificată a insolvenţei** prevăzută de Legea nr. 85/2006, prin **încheierea civilă nr. 68/CC / 23.01.2012.**

Potrivit prevederilor art. 62, alin. 1, lit. b din Legea nr. 85/2006, **termenul limită pentru înregistrarea creanţelor** se împlineşte la data de **08.03.2012.**

Termenul de verificare a creanţelor şi întocmire a tabelului preliminar al creanţelor este fixat pentru data de 23.03.2012.

Termenul de definitivare a tabelului creanţelor este fixat pe **09.04.2012**.

Vă aducem la cunoştinţă că nedepunerea cererii de creanţă în termenul menţionat atrage incidenţa prevederilor art. 76 din Legea nr. 85/2006. (756814)

AN NOU NOI POSIBILITĂŢI!

CONSULTANŢĂ GRATUITĂ.

2000 EU.....de la 22 EU/LUNĂ
5000 EU.....de la 57 EU/LUNĂ
10.000 EU.....de la 114 EU/LUNĂ

Activitatea noastră prevede organizarea şi administrarea grupurilor de consumatori
ORAR : luni-vineri 9.00-17.00; sâmbătă-duminică : închis

Informaţii: WORLD INVEST HOLDING S.R.L.
ARAD BD. REVOLUŢIEI NR. 24, ET. 1, AP.12 ☎ 0357-411-415; 0772-221-204

(H-604798)

SC DUMAGAS TRANSPORT S.A. cu sediul in Craiova, judetul Dolj, lider pe piata de transport si logistica in Romania si Europa de est, datorita expansiunii sale in domeniu, selecteaza in vederea angajarii personal corespunzator pentru postul de

CONDUCATOR AUTO categoria C+E :
- pentru transport marfa pe intern si in Europa.

Se ofera conditii de lucru intr-o echipa omogena de profesionisti si salariu atractiv.

Relatii la telefon: 0251/307601; 0728851670; 0729884644.
sau
la adresa de e-mail: transport@dumagas.ro (648890)

EVIDENŢIAZĂ-TE!

Talon valabil până în 31 martie 2012

Text: **DATA apariţiei:.....**

.....
.....
.....
.....
.....
.....
.....

Date personale:

Nume şi Prenume:

Telefon:

Buletin de identitate:

TALON + PREŢUL CATEGORIEI AFERENTE

Anunţurile se preiau zilnic, la ghişeu, până în ora 16^{00}, după această oră, se pot prelua doar prin intermediul sistemului online de preluare al anunţurilor disponibil pe www.jurnalaradean.ro . Anunţurile de mică publicitate din Jurnal Arădean se publică pe baza talonului din ziar
Redacţia nu îşi asumă responsabilitatea pentru conţinutul anunţurilor de mică publicitate!

JURNAL ARĂDEAN

SC VDL ROTECH SRL

Angajeaza: Sculer – Matriter

Cerinte: - Experienta min 5 ani.
- Experienta stante progresive - multibloc.
- Cunostinte limba Engleza.

Relati la tel: 0257/256643
CV- urile se trimit pe mail la: aurelmoraras@yahoo.com
Sau la nr de fax: 0257/220300.

(748917)

S.C.P. Tudor & Asociaţii S.P.R.L. anunta scoaterea la vanzare, conform procesului verbal al adunării creditorilor SC Simgab SRL, prin licitatie publica bunurile imobile constand in teren in suprafata de 496 mp si constructii (casa - S+P, bucatarie de vara, anexa – cocini, anexa - wc) identificate in CF nr. 300076/Sebis, aflate in patrimoniul S.C. Simgab S.R.L.. Licitatia va avea loc in zilele de 07.03.2012 orele 12.00, iar in caz de nevalorificare se vor fixa următoarele date: 14.03.2012, orele 12.00 la 75% din preţul de evaluare, la data de 21.03.2012, orele 12.00 la 70% din preţul de evaluare şi la data de 28.03.2012, orele 12.00 la 65% din preţul de evaluare, la sediul ales al lichidatorului judiciar din Timisoara, str. Eugeniu de Savoya, nr. 7, ap. 10, jud. Timis, de unde se pot obtine mai multe informatii (0256/431431). Pretul de pornire al licitatiei este de 149.580 lei reprezentand pretul de evaluare. Caietul de sarcini se poate achizitiona de la sediul lichidatorului judiciar la pretul de 100 lei + TVA. Cei interesati in cumpararea bunului sunt invitati sa depuna, o garantie reprezentand 10% din pretul de pornire la licitatie.Toti cei care pretind un drept asupra bunurilor scoase la vanzare au obligatia–sub sanctiunea decaderii – sa prezinte lichidatorului, dovada acestuia, pana in ziua licitatiei. Prin acest anunt creditorii sunt invitati sa participe la licitatie. 753211

S.C. TEHNODOMUS S.A. A R A D, Str. Petru Rares Nr. 28

ANGAJĂM

GESTIONAR MATERIALE de CONSTRUCŢII

Cerinţe: • **BĂRBAT** • **cunoştiinţe operare PC**

***Inormaţii* la nr de tel: 0257.276.775, fax. 0257.276.445 sau la adresa de e-mail:** *office@tehnodomus.ro*

(754603)

Teatrul Clasic Ioan Slavici Arad scoate la licitaţie panoul publicitar de pe faţada teatrului. Licitaţia va avea loc în data de 29.02.2012, la ora 12, la sediul din Bulevardul Revoluţiei nr. 103. Licitaţia va fi deschisă prin strigare, iar caietele de sarcini se pot achiziţiona de la secretariatul instituţiei din data de 7.02.2012, de luni până vineri între orele 9-12.

(756486)

Teatrul Clasic Ioan Slavici Arad scoate la licitaţie spaţiul situat la parter cu o suprafaţă de 268,28 mp. Licitaţia va avea loc în data de 28.02.2012, la ora 12, la sediul din Bulevardul Revoluţiei nr. 103. Licitaţia va fi deschisă prin strigare, iar caietele de sarcini se pot achiziţiona de la secretariatul instituţiei din data de 7.02.2012, de luni până vineri între orele 9-12.

(756486)

Cabinet Individual de Insolvenţă

NIŢU ELISABETA VERONICA

în calitate de lichidator judiciar ANUNŢĂ TOŢI CREDITORII

SC TRECO MODUL SRL

cu sediul în Arad, str. Tribunul Axente, nr. 10, jud. Arad, având CIF: 11822853, înmatriculată la Oficiul Registrului Comerţului de pe lângă Tribunalul Arad sub nr. J02/1041/2007 **că faţă de această societate a fost deschisă procedura insolvenţei prevăzută de Legea nr. 85/2006** prin Încheierea nr. 1494/07.12.2011 pronunţată de Tribunalul Arad în dosarul 6013/108/2011. Termenul limită pentru înregistrarea cererii de admitere a creantelor este data de **20.02.2012.**

Informaţii suplimentare la tel. 0727-704.201, 0257-228.781 sau la sediul profesional al lichidatorului judiciar situat in ***Arad, str. Praporgescu, nr. 29, ap. 2, jud. Arad***

(756513)

S.C. VDS BALCAN TRADE S.R.L.
Arad, Calea Radnei FN

Angajeaza:

MECANIC INTRETINERE

Cerinte:
- Domiciliul in localitatea Arad
- Liceu tehnic
- Cunostinte in domeniul hidraulic, pneumatic si electric
- Disponibilitatea de a lucre in 3 schimburi
- Detectarea defectelor aparute la echipamente si inlaturarea lor
- Executa lucrari de reparatii si intretinere a matritelor si a utilajelor pentru asigurarea unei bune fuctionari

Beneficii:
- Pachet salarial atractiv in functie de realizari
- Conditii de munca la standard occidentale
- Transport asigurat pe raza localitatii Arad
- Tichete de masa

PERSONAL CURATENIE

Cerinte:
- Domiciliul in localitatea Arad
- Persoana serioasa
- Atenta la detalii, ordonata
- Dornica de munca

Beneficii:
- Pachet salarial atractiv in functie de realizari
- Conditii de munca la standard occidentale
- Transport asigurat pe raza localitatii Arad
- Tichete de masa

OPERATORI MASE PLASTICE

Cerinte:
- Domiciliul in localitatea Arad
- Disponibilitatea de a lucre in 3 schimburi
- Vedere buna

Beneficii:
- Pachet salarial atractiv in functie de realizari
- Conditii de munca la standard occidentale
- Transport asigurat pe raza localitatii Arad
- Tichete de masa

Informatii suplimentare se pot obtine la tel. 0257/216624.

Asteptam CV – ul Dvs. Prin fax 0257/216623 sau e-mail: office@vdsbalcantrade.ro
Pana la data de 25.02.2012

(756875)

GARSONIERE

• **ARIEŞENI, teren- construcţii** cabane-vacanţă, curent- electric, eventual cabană, ski, 0722- 257409. 736749

• **Cumpăr cu** plata pe loc!!! garsonieră, apartament una cameră, 0752.510.776. 735431

• **Vând garsonieră,** confort I, central, etaj intermediar, preţ negociabil, str. Spl. Praporgescu. Telefon 0744.649.724. 755837

• **Vând garsonieră,** confort 1, Confecţii, et. 3, îmbunătăţită, 14.700 Euro. Telefon ☎0770.639.619. 756753

AP.1 CAMERĂ

• **Vând apartament** 1 cameră, bucătărie, WC, duş, îmbunătăţit (termopan, parchet laminat), etaj 2, str. Ursului, 14.500 Eur. Tel. 0746.070.212. 748911

AP.2 CAMERE-ARAD

• **Cumpăr cu** plata pe loc apartament 2 camere. Tel. 0744.849.390. 735888

• **Vând apartament** 2 camere, bloc nou cu centrală pe gaz, izolat în 8 cm, cu parcare în curte cu toate utilităţile, str. Cocorilor nr. 5, 0762.213.545. 678984

• **Vând apartament** 2 camere, complet finisat, bloc nou construit, în Alfa. Telefon 0722.962.123. 753183

• **Vând apartament** 2 camere, str. I. Grozescu. Tel. 0728.902.343. 753333

• **Vând apartament** 2 camere, Micălaca, decomandat, 29.000 Eur, 0722.274.880. 758015

• **Vând apartament** 2 camere, Vlaicu, etaj 1, zonă excelentă, 27.000 Eur, negociabil, 0722.274.880. 758038

• **Vând apartament** 2 camere, Micălaca, etaj 4/4, 25.000 Eur, 0722.274.880. 758040

AP.3 CAMERE-ARAD

• **Vând apartament** penthouse la ARED, 115 mp, neamenajat, pre 756874

• **Vând apartament** 3 camere, ultracentral, decomandat, termopan, rolete, parchet lemn, tapet mătase, complet mobilat şi utilat. Preţ 50.000 Eur/negociabil. Tel. 0257/250106, 0722.826.911. 748215

• **Vând apartament** 3 camere, Podgoria, etaj 2 din 4, renovat.Preţ 58.000 Eur/negociabil, 0741.565.573. 754594

• **Vând apartament** 3 camere, ultracentral, str. Horia, et. 1, balcon 10 m, amenajat, 103 mp, preţ negociabil. Tel. 0257/228411. 756504

• **Vând apartament** 3 camere de lux, central, etaj 1, 115 mp, 2 terase interioare, preţul 68.000 Euro/negociabil, 0741.158.777, 0357/427436. 756817

• **Vând apartament** 3 camere, ultracentral, superb, vedere pe 2 păr 758039

• **Vând urgent** apartament ultracentral, et. 1, 3 camere, bucătărie, 2 intrări, 2 băi, pivniţă, cămară alimente. Dotări: termotecă, aer condiţionat, utilităţi individuale, pretabil sediu firmă, preţ 58.000 Euro, negociabil. Telefon 0771.223.799. 729089

AP.4 CAMERE-ARAD

• **Vând apartament** 4 camere, et. 2/4, 100 mp, Tic Tac, 41.500 Euro, negociabil. Telefon 0757.461.589. 754697

APARTAMENT LA CASĂ

• **Vând apartament** la casă, ultracentral, 190 mp, amenajat lux, stil clasic. Tel. 0744.770.917, 0723.268.475. 737286

• ●**Vând apartament** ultracentral în casă (2 camere), bucătărie, baie, boxă, totul nou, încălzire gaz, izolat exterior, ☎0745.315.895. 736804

CASE-ARAD

• **Vând casă** în Arad, str. Retezat, singur în curte, suprafaţă construită de 140 mp. Tel. 0745.135.932. 753323

• **Vând casă** întabulată S+P+M izolată, tencuită şi geamuri+uşi PVC stejar pe exterior, negociabil 68.000 Eur, 280 mp suprafaţă utilă, curte 880 mp. Telefon 0741.160.004. 749076

• **Vând casă** ultracentral (5 apartamente), 8 camere, 5 bucătării, 4 băi, terasă, coridor, pivniţă, 0745.315.895. 736812

• **Vând casă,** Grădi 758009

• **Vând casă,** str. Ceahlău, intrare comună, preţ 65.000 Euro. Telefon 0741.150.068. 747618

CASE-JUDEŢUL ARAD

• **Vând casă** ţărănească în Pecica, str. 415, nr.9, ocupabilă, teren 1116 mp. Tel. 0746.031.536. 717101

• **Vând casă** şi loc de casă şi vie toate în Cuvin. Acccept plata în 3-4 rate. Tel. 0723.791.460. 753156

• **Vând casă** mare în Cuvin sau schimb cu casă în Arad. Telefon 0740.535.576, 0744.479.306. 736413

• **Vând casă** în Macea, 3 camere, bucătărie, cămară, grădină mare. Preţ 20.000 Eur. Tel. 0742.065.185. 740325

• **Vând casă** în Vladimirescu, 600 mp, 3 camere, baie, bucătărie, geamuri termopan maro, FS- 22 ml. Preţ 41.000 Eur/negociabil. Tel. 0728.144.898, 0721.198.568. 750651

VILE-ARAD

• **Vând vilă** construc 758030

• **Vând vilă** în Micălaca suprafaţă teren 700 mp, construit 360 mp, complet utilată, 2 garaje, piscină. Preţ 230.000 Eur/negociabil, exclus intermediari, 0752.606.252. 738792

VILE-JUDEŢUL ARAD

• **Vând vilă,** loc. Dorobanţi, în roşu, geamuri, uşi termopan, teren 1.410 mp, tencuit interior, preţ 25.000 Euro. Telefon 0756.771.602. 755829

SPAŢII COM-ARAD

• **Vând urgent** spaţii comerciale în str. Crişan nr.10 sau închiriez spaţii comerciale pentru instituţii sau firme. Preţ negociabil. Tel. 0765.000.770. 728501

• **25.000 mp,** proiect hale, ZonaIndustrială Pecica- Turnu, front- stradal dublu, 0722-257409. 736766

TERENURI JUDEŢ

• **Vând loc** de casă Vladimirescu, 615mp, FS 17,5 ml, preţul 8.000 Eu/negociabil, 0741.158.777, 0357/427436. 756812

• **Vând loc** de casă, 420 mp, FS 14 ml, toate utilităţile, preţul 8.500 Eu/negociabil, 0741.158.777, 0357/427436. 756815

• **Vând pă** 756876

• **Vând teren** arabil 756880

• **Vând teren** în localitatea Vladimirescu, suprafaţă 500 mp. Tel. 0745.135.932. 753325

• **Vând 14** ha la Zimand, compact pentru balastieră cu CF, studiu pentru balastieră, preţul 2 Eu/mp, ☎0741.158.777, ☎0357/427436. 756821

• **Vând 2** ha cu CF intravilan la Semlac, zonă industrială pentru hale, siloz la preţul de 6 Eu/mp, 0741.158.777, 0357/427436. 756824

• **Vând 3,2** ha teren Păncota la şosea spre Caporal Alexa, preţul 2.500 Euro/negociabil, 0741.158.777, 0357/427436. 756825

• **Vând 700** mp intravilan loc. Cicir, 0723.430.122. 736574

TERENURI ALTE JUDEŢ

• **Vând pădure** conifere, zona Bistriţa-Năsăud cu CF 680 ha+ 700 ha cu titlu, preţul 2.800 Eu/ha, 0741.158.777, 0357/427436. 756826

IMOBILE CHIRII

• **Închiriez (ofer)** apartament central, 2 camere, semidecomandat, mobilat, dotări cablu, renovat recent. Preţ negociabil. Tel. 0721.375.633. 736714

• **Închiriez apartament** zona Spitalul Judeţean Intim, 0745.792.400. 734791

• **Închiriez apartament** 2 camere, Micălaca, zona 300, mobilat şi complet utilat. Tel. 0745.604.162. 735151

• **Închiriez apartament** ultracentral în casă (2 camere, bucătărie, baie, debara), 0745.315.895. 736806

• **Închiriez apartament** 3 camere, mobilat şi utilat. Telefon 0749.488.993. 748543

• **Închiriez apartament** 1 cameră, mobilat, central, 400 Ron. Tel. 0257/285.277 sau 0720.416.167. 754590

• **Închiriez apartament** 2 camere, mobilat, contorizat, zona 300, 0723.291.317. 755828

• **Închiriez apartament** 2 camere Micălaca lângă facultate. Telefon 0728.364.164, 0743.158.079. 756624

• **Închiriez apartament** 2 camere, zona Primăriei, mobilat, utilat. Telefon ☎0721.825.890. 756835

• **Închiriez apartament** 3 dormitoare+ sufragerie, 350 Eur, 0729.274.880. 758036

• **Închiriez casă,** Cartierul verde, exclus intermediari. Tel. 0752.606.252. 738858

• **Închiriez garsonieră,** confort 1, zona Vlaicu. Telefon 0357/418244. 748275

• **Închiriez garsonieră** confort 1, Miorita, mobilată, utilată, 100 Eur+150 garanţie, 0754.368.114. 754597

• **Închiriez garsonieră,** confort I, central, mobilată, cablu TV, telefon, str. Spl. Praporgescu. Telefon 0744.649.724. 755838

• **Închiriez urgent** garsonieră, mobilat, gaz, frigider, maşină spălat, 0751.382.017. 748360

• **Închiriez vilă,** 4 camere, mobilate, utilate, centrală gaz, 0729.274.880. 758018

• **Închiriez 2** camere, ultracentral, 250 Eur, negociabil, 0729.274.880. 758026

• ●**Dau în** chirie apartament 2 camere Vlaicu- Fortuna. Tel. 0731.210.425, 0357/411575. 753340

• **Dau în** chirie apartament 2 camere, confort 1, central, cu centrală pe gaz. Telefon ☎ 0740.649.106. 756493

Au trecut 7 ani de când ne-a părăsit cel care a fost omul deosebit

Lt. col. (r)

IOLU GHEORGHE.

Amintirea lui va rămâne veşnic vie în inimile noastre.

Soţia Cati şi fiul Nicu cu familia

Se împlinesc 14 ani de când a plecat dintre noi soţia, mama, bunica

MARTINESCU MARIA VIOARA

din Cuvin.

Bunul Dumnezeu s-o odihnească în pace!

Familia

• **Vând dau** în chirie hală, 500 mp+ curte, str. Ghioceilor nr. 38, 0757.621.897. 662896

SPAŢII COM-ARAD

• **Închiriez hale** 330- 420 mp în Parcul Industrial UTA. Telefon 0721.288.570. 756697

• **Închiriez spa** 758022

• **Închiriez spaţiu** 6- încăperi, 2- băi, renovat- ultramodern, ideal birouri, Zona- PRIMĂRIE, 0730- 232545. 736801

• **Vând sau** închiriez spaţiu comercial, str. Cocorilor, nr. 5, 278 mp sau jumătate. Telefon 0746.194.428. 734811

TEREN-JUDEŢUL ARAD

• **Cumpăr teren** agricol în Sâmbăteni, asigur intabularea, 0752.569.327. 756649

OFERTE LOCURI DE MUNCĂ

• **Angajez barmană,** vârsta maxim 30 ani. Tel. 0745.650.564, după ora 9:00.

• **Angajăm automacaragii** 0733.325.613, angajăm ospătari cu experien

• **Angajăm consilier** juridic, contabil autorizat şi operator I.T., vechime minim 3 ani. Relaţii la tel. 0740.275.245 sau clim@dial- ton.ro

• **Angajăm muncitori** tâmplărie metalică, confecţii metalice, cu experienţă. Telefon 0745.187.965.

• **Angajăm personal** restaurant/ fast food, cunoştinţe minime gastronomie. Telefon 0731.328.055.

• **Angajez contabilă** cu experienţă, director (doamnă) pentru publicitate. CV: redactia.voceaaradenilor@gmail.com. Telefon 0743.219.349.

• **Angajez secretară-** evidenţă. Cerinţe: PC, limba italiană mediu. Telefon 0727.888.305.

• **Angajez tehnician** veterinar, în Săntana. Tel. 0744.648.818.

• **Angajez tinichigiu** industrial, buldoexcavatorist şi tractorist,lăcătuş pentru abkant.0728.310.735.

• **Societate din** Arad angajează confecţionere calificate şi necalificate. Telefon 0257/213499.

PRESTĂRI SERVICII

• **A A** Acord Garanţie 2 ani reparaţii maşini spălat,0744.241.398, 0357/401569,0257/259146. 734847

• **Acum repar** maşini automate, cu garanţie, domiciliu sau atelier, 0745.997.066750652

• **Avantajos!! Cursuri** autorizate orice meserie. Preţuri minime 250 lei, rate, sprijin angajare. Tel. 0755.650.747, 0726.964.482, cursuri_calificare_autorizate@yahoo.com 719519

• **Doamnă pensionară** serioasă, îngrijesc copil sau fac menaj uşor. Prefer zona Vlaicu. Tel. 0722.682.777. 757522

CONSTRUCŢII

• **Aduc lemne** foc uscate carpăn şi fag, ridic moloz, 0745.204.178. 738363

• **Vând cărbuni.** Telefon 0757.495.758. 748570

• **Vând lemne** foc esenţă tare, tăiate, crăpate. Preţ convenabil, 0721.592.572. 753343

• **Vând lemne** foc, esenţă tare. Tel. 0722.643.354, 0752.661.957. 693625

ELECTRONIC PLUS

• **Vindem electrocasnice second, frigorifice, maşini spălat haine- vase, uscătoare, aragaze gaz- electrice, televizoare, anvelope, vitrine comerciale. Reducere pentru schimb, rate. Telefon 0744.796.542.** 661233

MOBIDOM

• **Vând mobilă** italiană, stare foarte bună, pre 756884

POŞTA LUI CUPIDON

• **Domn, 46** ani, separat, caut doamnă între 35- 43 ani, sinceră, slăbuţă, harnică, fără obligaţii, prietenie, eventual căsătorie. Telefon 0748.384.577. 754649

TRACTOARE

• **Vând tractor** Case International 1455, 145 CP, an fabricaţie 1993 şi plug reversibil 4 capuri. Telefon 0740.575.234. 754601

• **Vând tractor** New Holand Fiat Agri 180 CP + turbo, Powershift, roţi duble, an fabricaţie 1996, stare perfectă de funcţionare. Telefon 0742.278.629. 754607

PIERDERI

• **Găsit Ciobănesc** German maro cu negru, zgardă metal. Telefon 0723.271.214. 754670

• **Pierdut că** 756629

• **Pierdut certificat** constatator al firmei SC Radmi- Unic SRL nr. 78017, 14.12.2009. Îl declar nul. 756519

• **Pierdut certificat** constatator al firmei SC Finish Construct SRL nr. 42043/ 21.11.2006. Îl declar nul. 756524

• **Pierdut certificat** constatator nr. 9378/ 18.02.2004 al SC Eurostar Leasing SA. Îl declar nul. 756866

• **Pierdut legitimaţie** de călătorie gratuită, eliberată de Asociaţia Nevăzătorilor, pe numele Mariş Gheorghe. O declar nulă. 756483

• **Pierdut legitima** 756873

• **S.C. Zambilu** 756746

• **SC 2012** New Generation Club Fabio& Company SRL pierdut certificat constatator nr. 12988/ 17.03.2011. Îl declar nul. 756516

PLANTE-FLORI

• **Vând baloţi** de lucernă, 6 lei bucata, Săntana. Tel. 0745.139.397. 754702

• **Vând grâu** şi baloţi lucernă. Telefon 0743.029.943. 736599

ANIMALE-PĂSĂRI DOMESTICE

• **Cumpăr vaci** pentru sacrificat. Tel. 0743.330.838. 757072

• **Vând câini** ciobăneşti, 4 luni. Tel. 0740.544.332. 748592

• **Vând grăsuni** de 20- 50 kg şi porci graşi 90- 100 kg, asigur transport în oraş, 0727.452.994, 0724.239.979. 732458

• **Vând porci** 70- 90 kg/buc., rasă de carne, 0744.855.910. 756865

DIVERSE

• **Cumpăr pene** vechi, noi, cupru, alamă, baterii, fier, preţ cel mai bun.Tel. ☎0741.689.068. 753029

• **Vând cadă** baie nouă 1,70/1 metru, preţ 500 lei şi mobilier baie nou alb- roşu, preţ 400 lei. Telefon 0257/286158. 715468

• **Vând cauciucuri de iarnă foarte bune, 0741.234.774.** 753034

• **Vând cuptor** brutărie, patiserie digital (profesional), marca Eloma, stare excepţională. Preţ negociabil, la vedere. Tel. 0746.479.955. 738416

• **Vând fân** amestecat cu lucernă, baloţi mari, rotunzi, preţ negociabil, la cantităţi mari, Păncota. Telefon 0744.190.192. 691473

• **Vând maşină** de cusut Singer, funcţională. Tel. 0257/267420. 750034

• **Vând tărâţă** la 20 kg şi la 25 kg, făină TIP 550 la 10 kg şi la 50 kg la preţ avantajos, Păncota. Telefon 0744.190.192. 688953

Angajam

personal de paza pentru Lipova,

obligatoriu domiciliul in Lipova"

Telefon: 0740/072.687

(753236)

SCP EXPERT SPRL

practicieni în insolvenţă

SCP EXPERT SPRL Arad în calitate de lichidator judiciar al SC TOP SOFA SRL Arad, dosar 2898/108/2007, publică prezenta

ERATĂ

Prin care arătăm că licitaţia pentru bunurile menţionate în anunţul publicitar din data 03.02.2012 va avea loc la data de 24.02.2012 ora 12,00 la sediul lichidatorului judiciar SCP EXPERT SPRL din Arad, str. D. Bolintineanu, nr. 5, jud. Arad şi nu la data de 24.03.2012 cum eronat a apărut anterior.

Pentru bunurile rămase nevalorificate, licitaţiile se reiau în aceleaşi condiţii de participare la data de: 09.03.2012 ora 12,00, 23.03.2012 ora 12,00 si 06.04.2012 ora 12,00. Condiţiile de preţ urmează a fi modificate în conformitate cu hotărârea luată în acest sens de adunarea creditorilor.

Informaţii suplimentare se pot obţine la telefoanele 0257-259740, 0722343784.

(754593)

Publicitate:
0257/210.775;
0257/280.904

Câinii husky, salvatori FOTO: EPA

Salvat de câinii săi

PARIS. Un conducător spaniol de atelaje de câini, în vârstă de 53 de ani, a fost salvat de patrupedele sale, care l-au apărat de frig și au plecat să caute ajutoare. Întâmplarea s-a petrecut luni seară în Vercors (Franța), când bărbatul s-a simțit rău și a rămas în zăpadă, informează agenția Belga.

El plecase la ora 17 la o plimbare de 10 km, dar câinii săi husky au ajuns singuri la punctul de plecare. Un alt conducător de atelaj, vecin cu rulota celui dispărut, a refăcut parcursul spaniolului și l-a găsit inconștient în pădure, căzut în zăpadă. Câinele lui de companie, un cocker, era culcat peste el. Bărbatul salvat de câini a fost preluat de serviciile medicale și transportat la un spital din Grenoble.

SURSA: AGERPRES

Își lansează site de socializare

NEW YORK. Lady Gaga își lansează propriul site de socializare dedicat în exclusivitate fanilor săi, pe care îi alintă cu apelativul de „monstruleți", conform starpulse.com. Noua senzație pop a apelat mereu la conținutul online pentru a-și ține fanii aproape, devenind prima celebritate din lume care a depășit borna de 18 milioane de vizitatori pe Twitter. Noul site va fi accesibil la adresa www.littlemonsters.com, iar fanii vor putea să se înscrie cu ajutorul adresei de e-mail. Acest site este încă în curs de construcție.

SURSA: AGERPRES

O „hartă meteo" a țânțarilor

PARIS. Unde și când va izbucni în lume următoarea epidemie de febră dengue? Răspunsul vine de la un grup de sateliți, care vor încerca să alcătuiască un fel de „hartă meteo" a țânțarilor care transmit la om acest virus periculos, informează AFP. Centrul Național pentru Studii Spațiale și Sanofi Pasteur, care dezvoltă un vaccin contra acestei maladii în expansiune, au anunțat, luni, la Paris, că s-au aliat pentru un proiect pilot de „tele-epidemiologie", ce are scopul de a cartografia zonele amenințate de această boală.

SURSA: MEDIAFAX

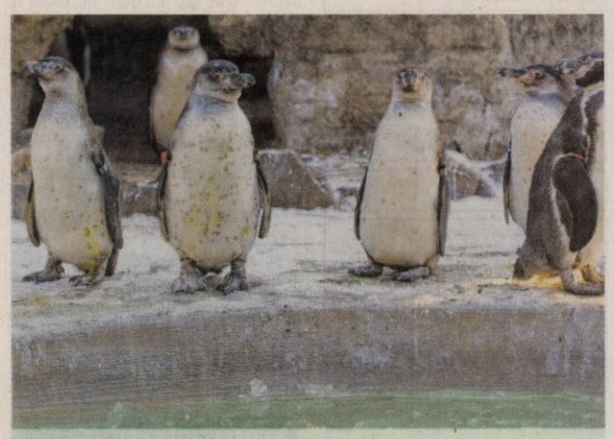

PE PLACUL LOR

Pinguini Humbolt se bucură de frig la grădina zoologică din Antwerp, Belgia. FOTO: EPA

Exorcizaţi la Vatican

LONDRA. Prezența Papei Benedict al XVI-lea în apropierea a doi bărbați „posedați", aduși în mai 2009 în Piața Sfântul Petru pentru a fi „vindecați", a contribuit la „vindecarea" acestora, afirmă exorcistul Romei, părintele Amorth.

Părintele Amorth afirmă în cartea sa „Ultimul exorcist - lupta mea împotriva lui Satan" că cei doi au fost escortați în Piața Sfântul Petru de doi dintre asistenții săi, în timp ce Papa era condus spre mulțime. Când Benedict al XVI-lea s-a apropiat de ei, bărbații, numiți doar ca Marco și Giovanni, au început să se poarte straniu. Părintele Amorth descrie cum au început să fie cuprinși de un tremur și cum le clănțăneau dinții în gură.

Papa Benedict al XVI-lea FOTO: EPA

„Papa i-a privit de la distanță. A ridicat mâna și i-a binecuvântat pe toți patru. Pe cei posedați i-a cuprins un fel spasm, ca de furie, atât de puternic încât au fost aruncați trei metri în spate", continuă el. „S-au oprit din urlat, dar au continuat să plângă incontrolabil", adaugă exorcistul.

Părintele Amorth susține că a efectuat sute de exorcizări și că nu este niciun mister ca simpla prezență a Papei i-a putut „vindeca" pe posedați. Federico Lombardi, purtătorul de cuvânt al Vaticanului, a contestat acest episod.

SURSA: AGERPRES

Şi-a vândut vila din Miami

LOS ANGELES. Jucătoarea de tenis Anna Kournikova și-a vândut vila cu 7 dormitoare de la Miami Beach, Sunset Island, pentru suma de 7,4 milioane de dolari, conform starpulse.com.

Această proprietate ce a aparținut jucătoarei de tenis este plasată în cea mai „fierbinte" zonă imobiliară din Miami, celebră pentru reședințele construite chiar pe malul oceanului.

Anna a cumpărat această proprietate în anul 2000 pentru suma de 5 milioane de dolari. Proprietatea are 616 metri pătrați, piscină și șapte dormitoare, fiecare cu sală proprie de baie.

Interesant este faptul că atleta s-a descris drept „o femeie singură" în actele de vânzare-cumpărare, deși are o relație de mai bine de 10 ani cu cântărețul Enrique Iglesias.

SURSA: AGERPRES

www.aradon.ro
Mai multe poze cu Bianca

BIANCA

Este pasionată de gătit și lectură

Madonna, record de audienţă

114 milioane de telespectatori au văzut show-ul Madonnei din pauza galei Super Bowl.

Madonna în show-ul din gala Super Bowl FOTO: EPA

INDIANAPOLIS. Cea de-a 46-a ediție a finalei Super Bowl, câștigată de echipa New York Giants în fața echipei New England Patriots, și show-ul susținut de Madonna în pauza meciului au stabilit noi recorduri de audiență în domeniul producțiilor de televiziune, informează Reuters. Un număr record de 111,3 milioane de telespectatori americani au urmărit finala din acest an a campionatului de fotbal american, potrivit Institutului Nielsen. Totodată, 114 milioane de telespectatori au ținut să vadă show-ul Madonnei din pauza meciului, însă recitalul artistei americane a generat opinii împărțite în rândul telespectatorilor, dar și o controversă neașteptată, provocată de un gest obscen al cântăreței M.I.A. Televiziunea care a transmis gala, NBC, a anunțat că gala Super Bowl, organizată duminică seară, pe Lucas Oil Stadium din Indianapolis, „a fost cea mai urmărită emisiune din istoria televiziunii din Statele Unite". Pentru prima oară, gala din acest an a fost difuzată și pe internet, pe site-ul NBCSports.com. Descrisă de numeroase ori drept „una dintre cele mai bune artiste pop ale tuturor timpurilor", numită și „Queen of Pop (Regina Popului)", Madonna este și cea mai bine vândută cântăreață a secolului XX, potrivit Recording Industry Association of America, cu peste 200 de milioane de albume vândute în întreaga lume.

SURSA. MEDIAFAX

Un dig al râului Mariţa a cedat

SOFIA. Digul de pe malul stâng al râului Marița a cedat în apropierea satului Generalovo din sudul Bulgariei, declanșând o viitură în direcția orașului Kapitan Andreevo, relatează Novinite.com.

Conform guvernatorului districtului Haskovo, Irena Uzunova, aflat în satul lovit de inundații Biser, primarii din localitățile învecinate au fost înștiințați.

Luni, barajul Ivanovo a cedat, provocând uciderea a opt persoane precum și distrugeri masive în satul Biser și în împrejurimi.

Acest nou val de inundații nu constituie un pericol pentru populație iar o echipă de intervenții a fost trimisă în zonă, conform lui Nikolai Valcev, membru al Protecției Civile.

Meteorologii au emis cod portocaliu de ger, marți, pentru aproape tot teritoriul Bulgariei, excepție făcând o singură regiune din sud-vestul țării Blagoevgrad, vizată de o avertizare cod galben, potrivit Institutului național de meteorologie și hidrologie.

SURSA: MEDIAFAX

Cresc apele în Biser FOTO: EPA

Vândut cu o sumă record

NEW YORK. Pictura „Jucătorii de cărți" de Paul Cezanne este în prezent cel mai scump tablou din lume, informează revista Vanity Fair. Opera, cumpărată în 2011 cu 250 de milioane de dolari, se află în proprietatea celui mai mare cumpărător de artă din lume - statul Qatar.

Vândut de moștenitorii unui bogat armator grec, George Embiricos, tabloul ar urma să fie expus la viitorul Muzeu de artă modernă din Doha, prezidat de sora emirului Qatarului și a cărui deschidere este programată în 2014. Alți doi ofertanți ar fi dorit tabloul, însă ei n-au trecut de 220 de milioane de dolari.

Realizată în 1895, această versiune este una din cele cinci pânze pictate de Cezanne cu acest subiect. Înainte de fi achiziționată de familia regală din Qatar, era ultima versiune deținută de un colecționar privat. Celelalte patru pânze se află la Muzeul Orsay din Paris, Fundația Courtauld din Londra, Metropolitan Museum din New York și Fundația Barnes, precizează cotidianul Liberation.

Pictura „Jucătorii de cărţi" FOTO: FAN

Pe locul doi în ierarhia celor mai scumpe tablouri din lume este unul de Jackson Pollock, cumpărat în 2006 cu 150 de milioane de dolari.

SURSA: AGERPRES

FONDAT 1989, APARE LA ARAD, TEL. 0257/281.802, E-MAIL: REDACTIA.JURNALARADEAN@INFORMMEDIA.RO; PUBLICITATE.JURNALARADEAN@INFORMMEDIA.RO

Iudita Cuvineanu, despre implicarea Crucii Roşii

PAGINA 12

JURNAL ARĂDEAN

Protejează-ţi ochii şi vederea de frig

PAGINA 11

JOI
9 FEBRUARIE 2012
ANUL XXIV, NR. 6504
16 PAGINI - 1,2 LEI

-8° Temperaturile se vor situa între -13 şi -8 grade. Vântul va sufla cu 8 km/h.

DIMINEAŢA AMIAZA SEARA

Aglomeraţie la prematuri

Gerul de afară a dublat numărul naşterilor premature de la Maternitatea Spitalului Judeţean.

ARAD. Maternitatea Spitalului Judeţean din Arad s-a confruntat, în ultima perioadă de timp, cu un val de naşteri premature. Conform medicilor, numărul acestora depăşeşte cu mult media înregistrată în perioada similară a anului trecut. O posibilă explicaţie ar putea fi chiar condiţiile meteorologice vitrege, doctorii opinând că „gerul dublează naşterile premature în această perioadă".

În acest moment, la Maternitatea arădeană sunt internate 20 de femei care au născut înainte de termen. Alte 12 gravide cu risc de naştere au fost deja internate, de teamă ca vremea să nu le împiedice să ajungă la spital. Numai în ultimele 24 de ore, trei femei au născut prematur. Chiar dacă numărul naşterilor înainte de termen este în creştere, numărul incubatoarelor în care sunt puşi nou-născuţii prematuri este limitat: 15. Cu toate acestea, dr. Angelica Filimon, şef Secţie nou-născuţi, ne asigură că „nu au existat situaţii în care un prematur care avea nevoie să fie pus la incubator, să nu poată fi pus acolo. Nou născuţii sunt rotiţi în incubatoare în funcţie de gravitate. Dacă problemele s-au rezolvat şi nu au nevoie de îngrijiri deosebite, prematurii sunt scoşi şi mutaţi în salon, în pătuţuri. Suntem aglomeraţi, dar încercăm să facem locuri în fiecare zi şi, până acum, am reuşit să gestionăm situaţia."

Din păcate, unul dintre prematurii care au venit pe lume, zilele trecute, la un spital din judeţ a decedat. /P. 5

Sesiune de autografe

Din dorinţa de a forma o mare familie între sportivi şi suporteri, la iniţiativa Galleria Mall, aseară, campioanele de la ICIM Univ. Goldiş au venit la întâlnirea cu cei peste 200 de iubitori ai sportului cu mingea la coş. /P. 9 FOTO: CĂLIN ANDRA

Deţinuţii folosiţi la muncă FOTO: FAN

Veşti bune de după gratii

ARAD. La Penitenciarul de Maximă Siguranţă Arad, se află, în acest moment nu mai puţin de 1.056 deţinuţi. Merg la şcoală, la muncă şi primesc puncte pentru orice activitate. /P.8

Câinii întră în competiţie

ARAD. Peste 300 de exemplare canine sunt aşteptate la cele două concursuri CACIB care se vor desfăşura în luna martie la Expo Arad Internaţional. /P.12

Glad Varga FOTO: JA

Voluntariatul în prim plan

ARAD. Un scurt interviu cu Glad Varga, despre voluntariat în Arad, despre viitorul ONG-urilor, despre oferta din acest an a Asociaţiei Educatio, dar şi despre proiectele atrase de Centrul Judeţean de Voluntariat. /P.5

Îndatoraţi

Topul celor mai îndatorate state datorie publică raportată la PIB.

	% din PIB
Zimbabwe	234,1
Japonia	197,5
Sfântul Kitts şi Nevis	185,0
Grecia	142,8
Liban	133,8
Jamaica	126,5
Islanda	126,1
Italia	119,1
Singapore	105,8
Barbados	102,1

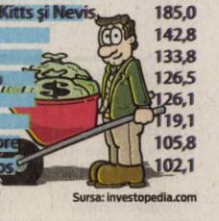

Grafica: JA Sursa: investopedia.com

Grafica: Jurnal arădean

Elevii mai stau acasă FOTO:FAN

Unele şcoli rămân închise

ARAD. Elevii de la cele două grupuri şcolare din Lipova, şcoala din Cintei şi cea din Sâmpetru German nu vor face ore. Este închisă, deasemenea, şcoala din Grăniceri şi cea din Şiştarovăţ, dar nu se mai anunţă în acest moment întreruperea cursurilor la nicio şcoală din municipiu. /P. 3

Cercetat pentru o ţigară

SÂNTANA. Un bărbat din Sântana este cercetat pentru deţinere de droguri de risc pentru consum propriu, fără drept, după ce a fost prins de jandarmi în timp ce fuma o ţigară cu cannabis. Asupra lui s-a mai găsit un gram de cannabis. /P.8

Dezbatere în faţa blocurilor

ARAD. Trei consilieri locali şi 15 cetăţeni simpli ai Aradului au făcut, ieri de la ora 16.00, mai mult un act de prezenţă la dezbaterea publică organizată de Primăria Arad pe tema amenajării şi întreţinerii spaţiilor verzi din oraş. /P.12

Tone de zăpadă adunate din municipiu

Polaris a trecut la ridicarea mormanelor de zăpadă. Bilanţul până ieri: 6.000 mc de zăpadă.

ARAD. Lupta cu zăpada nu s-a încheiat, chiar dacă afară nu mai ninge. Cel puţin nu pentru societatea care se ocupă de deszăpezirea Aradului. După un tur de forţă prin oraş pentru deszăpezirea principalelor artere de circulaţie, a podurilor, intersecţiilor, a intrărilor în oraş şi a străzilor adiacente, angajaţii de la Polaris au trecut, după ce ninsoarea s-a oprit, la ridicarea mormanelor de zăpadă strânse pe străzi.

Acţiunea a început, potrivit informaţiilor furnizate de societate, de luni, 6 februarie, orele 19.00, şi va continua câteva zile bune, până când Aradul nu va mai fi îngropat sub un morman de nea.

Potrivit reprezentanţilor Polaris, până acum s-au adunat de pe străzile pe care s-a intervenit peste 6.000 mc de zăpadă, însă această nouă activitate e doar la început. Cu o mână de ajutor dată de Poliţia Locală, care împarte notificări cu privire la zona în care se va acţiona pentru ridicarea zăpezii din parcări sau de pe trotuare, Polaris are de gând să elimine mormanele de peste tot din centrul oraşului cu cele 11 încărcătoare frontale şi 16 autobasculante de 24 mc. /P. 3

Au pleçat în Antalya FOTO: L.S.

UTA se pregăteşte în Antalya

ARAD. Ieri, la ora 13.30, „Bătrâna Doamnă" a plecat în expediţia din Turcia. De azi şi până pe 19 februarie, Nagy şi Stupar vor conduce antrenamente exclusiv tehnico-tactice, după ce la Moneasa s-a lucrat fizic. Doar un joc amical e legat oficial, cu CFR Cluj, pe 14 februarie, dar se vor căuta şi alţi adversari. /P.9

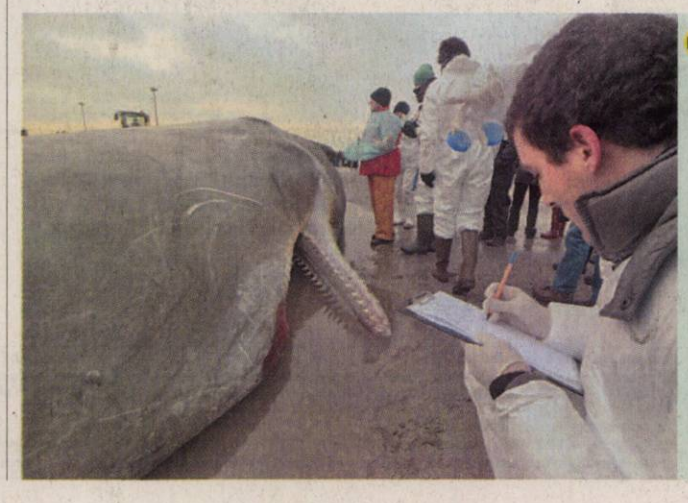

Autopsie pe caşalot

O balenă uriaşă a devenit cel mai fierbinte obiect de pe plaja Knokke-Heist, din Belgia. Caşalotul, care măsoară 13 metri lungime, a „eşuat" pe plajă iar specialiştii Belgian Royal Science Institute susţin că acesta a murit din cauza mai multor leziuni. O autopsie a fost programată să fie efectuată ieri seara, rezultatele urmând a fi făcute publice în scurt timp. FOTO: FAN

12029
9 771222 594042

Remember: 9 februarie

1881 A murit Fiodor Mihailovici Dostoievski, scriitor rus (n. 1821)

1885 S-a născut Alban Berg, compozitor austriac

1903 S-a născut Silvia Şerbescu, pianistă românca (d. 1965)

1904 S-a născut Mircea Vulcănescu, filosof, sociolog, economist, publicist, eseist, traducător şi scriitor (d. 1952)

1908 S-a născut Cicerone Theodorescu, poet (d. 1974)

1931 S-a născut Thomas Bernhard, scriitor austriac (d. 1989)

1940 S-a născut Mircea Radu Iacoban, prozator şi dramaturg

1943 S-a născut **Joe Pesci,** actor american

1945 S-a născut Mia Farrow, actriţă americană

Joe Pesci FOTO: FAN

1971 Apollo 14 se întoarce pe Pământ după o misiune pe Lună

1981 A murit Bill Haley, solist vocal, compozitor

1991 A murit Florin Mugur, om de cultură (n. 1934)

1994 A murit Gherasim Luca, poet, prozator (n. 1913)

Au plecat dintre noi

Pop Mircea (1960), Seles Ileana (1920), Timariu Petru Ioan (1920), Dako Rozalia (1935), Farcas Maria (1944), Taubert Ileana (1930)

Pieţe şi târguri

Astăzi este zi de piaţă agroalimentară la Curtici, Sebiş, Bata, Cermei, Zădăreni, Ghioroc, Săvârşin, Secusigiu, Sântana, Târnova, Zăbrani, Zerind. **Tot astăzi au loc târguri săptămânale la** Curtici, Sebiş, Cermei, Săvârşin, Secusigiu, Zerind.

Mâine, vineri, se desfăşoară târguri săptămânale la Ineu, Şepreuş, Şimand.

Telefoane utile

☎ INFORMATII TELEFONICE: 118.932; ☎ROBOT: 1958; ☎APEL UNIC DE URGENTA (SALVARE, POLITIE; Pompieri): 112; ☎PRIMARIA MUNICIPIULUI ARAD: Program de relatii cu publicul (camera 5) luni-vineri între orele 8-20. Tel.: 0257/284.744; tel. centrala: 0257/281.850; ☎S.C. E.ON GAZ ROMÂNIA - Sucursala Arad - Dispecerat si interventie telefon:0357/403.321; ☎DERANJAMENTE CURENT ELECTRIC: 0257/929; ☎INFORMATII CFR: 0257/231.777;

UNDE MERGEM în Arad

Cinema

CINEMA CITY ATRIUM

- **Alvin şi veveriţele 3,** ora 13:00
- **Avem un zoo!,** orele 13:30, 16:00, 18:30, 21:00
- **Contrabanda,** orele 17:00, 19:20, 21:40
- **Dreptate la înălţime,** orele 13:50, 16:00, 18:10, 20:20, 22:30
- **Fata cu un dragon tatuat,** ora 14:50
- **Happy Feet 2 - 3D dublat,** orele 14:10, 16:15
- **Happy Feet 2 - 3D subtitrat,** ora 17:40
- **Haywire: Cursa pentru supravieţuire,** orele 13:40, 15:40, 17:40, 19:40, 21:40
- **J. Edgar,** orele 18:50, 21:30
- **Jack şi Jill,** orele 17:50, 20:00, 22:00
- **Justiţie pe cont propriu,** ora 14:50
- **Lumea de dincolo: Trezirea la viaţă 3D,** orele 14:00, 18:40, 20:40, 22:40
- **Misionarul războinic,** ora 21:50
- **Misiune: Imposibilă - Ghost Protocol,** ora 14:20
- **Motanul încălţat 3D,** ora 13:20
- **Păpuşile Muppets** - digital subtitrat, ora 15:15
- **Păpuşile Muppets** – dublat, orele 14:10, 16:20
- **Sherlock Holmes: Jocul Umbrelor,** ora 21:20
- **Vremuri întunecate 3D,** ora 19:50
- **Ziua trădătorilor,** orele 17:00 R19:10

Teatre

TEATRUL CLASIC „IOAN SLAVICI"

- **„Dovada",** de David Auburn - AVANPREMIERA. Regia – Alexandru Berceanu; Decorul – Doru Păcurar; Costumele – Mihaela Păcurar (sâmbătă, 11 februarie, ora 19, sala mare)
- **„Dovada",** de David Auburn - PREMIERA. Regia – Alexandru Berceanu; Decorul – Doru Păcurar, Costumele – Mihaela Păcurar (duminică, 12 februarie, ora 19, sala mare)

Concerte

Medalion Constantin Rîpă. Concert vocal simfonic, dirijor Constantin Rîpă; Soliști: Cristina Olteanu - soprană, Tony Bardon – tenor; Recitator: Valentin Voicilă, Dirijorul corului: Robert Daniel Rădoiaș;(joi, 9 februarie, ora 19, în sala Palatului Cultural)

Sănătate

- **NOU! Policlinica Dr.Turcin,** Str. Eftimie Murgu nr. 67, pune la dispoziţia dvs. servicii de: cardiologie dotat cu aparatură de ultimă generaţie, consultaţii în contract cu CSAS, EKG computerizat, ecografie cardiacă la cele mai avantajoase preţuri; de dermatologie, pediatrie şi medicină internă.

Tel:0257/285510, www.policlinica-turcin.ro

Horoscop

BERBECUL (III.21.-IV.20.)
Din cauza dificultăţilor financiare, sunteţi tentat să renunţaţi la o călătorie. S-ar putea ca explicaţiile dumneavoastră să nu fie suficient de convingătoare.

TAURUL (IV.21.-V.20.)
În prima parte a zilei sunteţi indispus din cauza unei decizii pripite luate de partenerul de afaceri în privinţa unei investiţii. Păstraţi-vă calmul, dacă nu vreţi să complicaţi situaţia!

GEMENII (V.21.-VI.21.)
Aţi făcut mari eforturi pentru a gasi noi surse de venituri, iar acum vă simţiţi epuizat. Vă sfătuim să nu forţaţi lucrurile şi să aveţi răbdare.

RACUL (VI.22.-VII.22.)
În prima parte a zilei sunteţi cam visător şi aveţi tendinţa să neglijaţi problemele importante pe care le aveţi de rezolvat. Nu este momentul să începeţi noi activităţi.

LEUL (VII.23.-VIII.23.)
Sunteţi tentat să amânaţi o vizită programată pentru azi, cu riscul să tensionaţi relaţiile cu partenerul de viaţă. Se pare că sunteţi indispus din cauza unui eşec în afaceri.

FECIOARA (VIII.24.-IX.23.)
Sunteţi foarte preocupat de problemele financiare şi aveţi tendinţa să neglijaţi relaţiile sentimentale. Partenerul de viaţă vă reproşează acest lucru.

BALANŢA (IX.24.-X.23.)
Astăzi nu sunteţi prea comunicativ şi ar fi bine să amânaţi întâlnirile de afaceri. Nu este momentul să luaţi decizii importante în domeniul profesional.

SCORPIONUL (X.24.-XI.22.)
Aveţi mari şanse de reuşită în toate activităţile legate de cămin, cu condiţia să vă organizaţi bine timpul. Este recomandabil să amânaţi deciziile importante în afaceri.

SĂGETĂTORUL (XI.23.-XII.21.)
Capacitatea creativă atinge o cotă ridicată şi ar fi bine să o folosiţi pentru rezolvarea problemelor profesionale şi de afaceri. Relaţiile sentimentale pot fi foarte bune.

CAPRICORNUL (XII.22.-I.20.)
În prima parte a zilei sunteţi cu capul în nori. Până reuşiţi să reveniţi cu picioarele pe pământ, vă sfătuim să fiţi prudent şi să nu vă implicaţi în activităţi importante.

VĂRSĂTORUL (I.21.-II.20.)
Se pare că aveţi probleme pe plan sentimental şi deveniţi irascibil. Păstraţi-vă calmul şi nu vă grăbiţi să replicaţi! Sfaturile prietenilor vă pot fi foarte utile.

PEŞTII (II.21.-III.20.)
Survin evenimente neaşteptate care vă dau programul peste cap. Se pare că sunteţi nevoit să plecaţi într-o delegaţie anunţată în ultimul moment.

„Jurnal arădean" vă ascultă

Între orele 11-13, la telefonul 0257.280943, redactorul nostru vă stă la dispoziţie.

P.M. din Arad doreşte să afle, prin intermediul ziarului nostru, dacă se pot percepe taxe de către furnizorii de servicii medicale, chiar dacă pacientul are bilet de trimitere. „Am fost la o policlinică şi mi s-a cerut o coplată în valoare de 30 lei", a spus cititoarea noastră.

„Se pot percepe anumite taxe suplimentare pentru servicii care nu intră în pachetul servicilor acoperite de Casa de Asigurări. Recomand ca persoana în cauză să ne viziteze pentru a verifica legalitatea acţiunii şi pentru a oferi detalii şi lămuriri", a declarat Bianca Găicean, purtător de cuvânt al C.A.S. Sediul C.A.S. Arad, adresa: Bulevardul Revoluţiei nr. 45, telefon: 0257270202.

Spin Valentin din Afla, doreşte să atragă atenţia asupra faptului că firma responsabilă cu serviciile de televiziune, la care este abonat, îl tot amână în rezolvarea unei probleme cu recepţia. „Mi s-a spus că în maxim 72 ore vor veni. Îi tot sun, dar ei mă tot amână şi îmi spun că vor veni în ziua următoare, dar nu vine nimeni. Nu mi se pare normal, având în vedere că îmi plătesc abonamentul şi nu beneficiez de serviciile pentru care plătesc". **JA – A.I.G.**

Sudoku

REGULI: În fiecare bloc sunt câteva cifre între 1 şi 9, stabilite dinainte. Acestea trebuie completate cu cifrele lipsă, în aşa fel încât fiecare număr să figureze o singură dată. De asemenea, cifrele de la 1 la 9 trebuie să figureze o singură dată atât pe rândurile orizontale cât şi pe coloanele verticale ale celor nouă blocuri luate împreună.

ÎNCEPĂTORI

		4	5		6	7		
		7	4		9	1		
8	1						5	4
2	9			5			6	7
			7	9	3			
7	8			4			1	9
1	4						7	3
		8	9		1	2		
		2	3		4	5		

AVANSAŢI

2				6	1			3
	6	7			3		4	
					4		5	
9	7	6						
5				1				6
						9	7	8
	5		1					
	8		4			1	2	
7			6	8				4

Soluţiile jocurilor din numărul precedent:

ÎNCEPĂTORI

6	8	9	1	3	2	5	4	7
3	1	2	5	7	4	9	6	8
7	5	4	6	8	9	2	1	3
8	4	7	2	6	1	3	9	5
1	6	3	9	5	7	4	8	2
2	9	5	3	4	8	6	7	1
9	7	6	8	2	5	1	3	4
5	3	8	4	1	6	7	2	9
4	2	1	7	9	3	8	5	6

AVANSAŢI

8	2	9	5	6	1	7	3	4
7	5	3	4	9	8	6	2	1
1	6	4	7	3	2	8	5	9
4	8	2	6	1	5	9	7	3
3	1	6	2	7	9	5	4	8
9	7	5	3	8	4	1	6	2
2	4	8	1	5	6	3	9	7
5	3	1	9	4	7	2	8	6
6	9	7	8	2	3	4	1	5

Curs valutar

DENUMIREA VALUTEI	BNR	BCR		BRD		Intesa Sanpaolo Bank		Banca Românească		MKB Nextbank		Alpha Bank		Casa de schimb LUXOR	
		C	V	C	V	C	V	C	V	C	V	C	V	C	V
Euro	4,35	4,27	4,37	4,27	4,42	4,30	4,38	4,32	4,37	4,31	4,40	4,31	4,39	4,35	4,45
Dolar SUA	3,28	3,02	3,14	3,21	3,46	3,24	3,31	3,24	3,30	3,22	3,34	3,22	3,33	3,28	3,33
Forint	0,0148	0,0142	0,0154	0,0138	0,0158	0,0145	0,0155	-	-	-	-	-	-	0,0145	0,0148
Gram aur	184,10														

Vremea

Joi, 9 februarie

www.aradon.ro

-8° LA ORA 6 — Temperaturile se vor situa între -8 şi -5 grade. Vântul va sufla cu 8 km/h, dinspre SSV

-12° LA ORA 18 — Temperaturile se vor situa între -10 şi -12grade. Vântul va sufla cu 10 km/h, dinspre NNV.

Ziua precedentă

Arad	-17 - -10	Umiditate:	94%
Lipova	-17 - -10	Presiune:	1034.88 mb
Chişineu-Criş	-17 - -10	Precipitaţii:	10%
Săvârşin	-17 - -10	Vânt:	6 km/h
Sebiş	-17 - -10	Direcţie vânt:	SSV

Soarele

Răsare: 7:48
Apune: 17:50

Azi

Temperaturile se vor situa între -8 şi -13 grade. Vântul va sufla cu 8 km/h, dinspre SSV

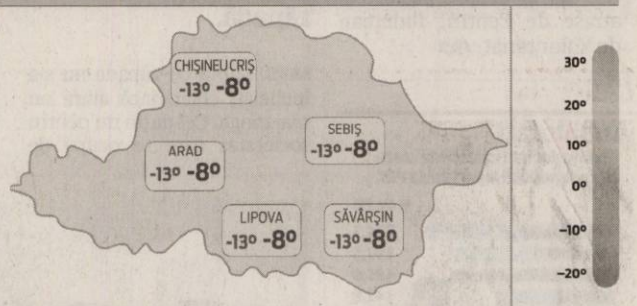

FAZELE LUNII

23. 01. | 1. 02. | 8. 02. | 14. 02.

JOI	VINERI	SÂMBĂTĂ	DUMINICĂ
-13° -8°	-17° -7°	-15° -7°	-13° -4°
înnorat	înnorat	moderat ninsoare	moderat ninsoare

Calendar

Biserica ortodoxă: Sfântul Mucenic Nichifor
Biserica greco-catolică: Sf. m. Nichifor
Biserica romano-catolică: Sf. Apolonia, fc. m.

Prognoză pentru trei zile

Temperaturile minime vor fi cuprinse între -17 şi - 13 grade, iar cele maxime între -8 şi -4 grade.

Temp.minime: -17 şi -13 C°
Temp.maxime: -8 şi -4 C°

JURNAL ARĂDEAN
B-dul Revoluţiei nr. 62, Arad
BRAT Auditat de BRAT
Reclamaţii difuzare: 0257/212.032

Director editor: Mircea Ţişcă (8427)
Secretariat: 0257.281802 (centrala), fax - 0257.212.012
Şef departament difuzare: Carmen Csordas
Marea publicitate: 0257.280904; Mica publicitate: 0257.210775
Tiparul executat la: SC Inform Media SRL, Calea Torontalului, DN 6, km 5,7, Timişoara

Redactor şef: Adriana Barbu (8416)
Responsabil de număr: Daniel Scridon
Secretar general de redacţie: Gabriela Groza (8423); Departamente: Eveniment: Simona Butaru, Monica Ardelean (8405), Alin Gherasim (8417), Ioana Costaş (8414), Valentin Goran (8412); Politic: Simion Todoca (8434); Economic: Andreea Pintea (8415); Cultură, Învăţământ: Vasile Filip (8421); Social: Diana Duţu (8413); Sport: Daniel Scridon (8424), Leo Sfâra (8422);
Tehnoredactare: Ghizela Şerban (8409)
REDACŢIE: tel. 0257.281802 (centrala); fax 0257.212.012, 0257.228.592; e-mail:redactia.jurnalaradean@informmedia. ro, adevaruldearad@informmedia.ro, publicitate.jurnalaradean@informmedia.ro, publicitate.adevarul@informmedia.ro

Iarnă de poveste

Dincolo de temperaturile scăzute şi deloc confortabile, trebuie să recunoaştem că iarna ne oferă nişte peisaje de poveste. Parcurile de pe Malul Mureşului stau mărturie. FOTO: DIANA DUŢU

Tone de zăpadă strânse din oraş

Polaris a trecut la ridicarea mormanelor de zăpadă adunate pe marginea şoselelor după deszăpezire. Bilanţul până astăzi: 6.000 mc de zăpadă.

Polaris, în plină acţiune FOTO: JA

ARAD. Întreaga zăpadă adunată de către societatea de deszăpezire este transportată în locaţia indicată de Primăria Arad: terenul viran de sub piciorul Podului Micălaca, lângă Subcetate.

Miercuri se intervine pentru ridicarea zăpezii de pe următoarele străzi: Calea Victoriei, Calea Aurel Vlaicu, tronsonul Gară-UTA, strada Condurăşilor, strada Mihail Kogălniceanu (orele 8-18), şi tronsonul Podgoria -Gară, strada Crişan, strada Ghiba Birta, strada Coşbuc, strada Ştefan Augustin Doinaş, Miron Costin, Horia (orele 18.00-6.00) iar acţiunea va continua zilele viitoare.

Potrivit reprezentanţilor Polaris, la această acţiune participă aproape tot personalul care a fost implicat şi la acţiunea de deszăpezire: 185 de persoane, dintre care 60 de şoferi, 20 de mecanici de utilaje, 10 mecanici de întreţinere, 20 de coordonatori şi 75 de muncitori necalificaţi.

Bilanţ la Polaris

Societatea a făcut şi bilanţul intervenţiilor la deszăpezire. În zilele în care s-a acţionat pentru îndepărtarea zăpezii şi a gheţii de pe carosabil, s-au folosit 170 de tone de clorură de calciu şi 400 de tone de clorură de sodiu, s-a lucrat în regim non-stop, pentru a preîntâmpina blocarea circulaţiei în oraş şi s-a răspuns tuturor solicitărilor adresate firmei prin dispecerat. În acele zile s-a intervenit cu 16 utilaje proprii pentru împrăştierea materialului antiderapant. Pluguitul zăpezii a fost o altă acţiune întreprinsă în regim non-stop de angajaţii societăţii, în condiţiile în care în unele cazuri a nins şi 36 de ore fără întrerupere.

Polaris a precizat că efortul a fost unul corespunzător situaţiei, dar că, în pofida acestui fapt, „la o intensitate atât de mare a precipitaţiilor sub formă de ninsoare, apar mereu reclamaţii, căci utilajele nu pot fi prezente peste tot în acelaşi interval de timp".

Provocarea zăpezii

Reprezentanţii unităţii susţin că s-a intervenit pe drumurile în pantă, podurile, arterele principale, intrările în oraş, căile circulate intens şi străzile care se intersectează cu căile principale de circulaţie. Au mai fost vizate şi străzile mari din cartiere sau cele pe care accesul utilajelor a fost posibil datorită lăţimii carosabilului şi chiar şi pe trotuare (trotuarele aferente podurilor din oraş, traversările pietonale de pe Bulevardul Revoluţiei, din Parcul Tudor Arghezi, Calea Aurel Vlaicu sau Piaţa Romană). Utilajele Polaris au intrat chiar şi pe străzi înfundate sau mai înguste, ori pe străzile pe care maşinile sunt parcate pe ambele laturi, unde intervenţia s-a dovedit a fi o provocare: străzile Alba Iulia, Felix, M. Stănescu, Rusu Şirianu etc.

ADRIANA BARBU DĂNILĂ
adriana.barbu@informmedia.ro

Intervenţii la ridicarea zăpezii

Firma care va gestiona toată acţiunea, în urma comenzii lansate de municipalitate, S.C. Polaris M Holding S.R.L va interveni în perioada următoare pe străzile:-B-dul Dragalina, B-dul Decebal, B-dul Revoluţiei (între P-ţa Podgoria şi Gara CFR), P-ţa Podgoria, Miron Costin, Calea A. Vlaicu, P-ţa Spitalului, Calea Victoriei, str. Spitalului, sens giratoriu P-ţa Spitalului.Cei care îşi parchează maşinile în zonele respective sunt rugaţi ca în momentul în care primesc notificări pe parbrizul autoturismului să-l mute, pentru ca maşinile societăţii să poată interveni.

Sesizări la dispecerat

Cei care au de făcut solicitări sau sesizări legate de deszăpezire, o pot face la dispeceratul firmei (tel: 0728.281730), sau pe adresele de e-mail puse la dispoziţie de societate: secretariatarad@zahoo.com sau office@polaris.ro.

Antiderapantul începe să îşi facă efect pe drumuri

ARAD. Prima zi optimistă pentru responsabilii drumurilor judeţene. Soarele, absenţa ninsorii şi temperaturile ceva mai ridicate în timpul zilei au făcut ca materialul antiderapant dat pe drumurile judeţene să-şi facă în sfârşit efectul. Totuşi, vicepreşedintele Consiliului Judeţean Arad, Cristian Drăgan, susţine că există zone în care a nins viscolit, unde stratul de zăpadă a fost mai mare şi unde încă nu s-a putut îndepărta toată zăpada de pe drumuri. Este vorba de zone precum Iratoş sau Semlac, unde se va interveni pe mai departe cu utilajele. În astfel de zone, o bandă a fost mai uşor de curăţat, sensul fiind dat însă de natură (de direcţia din care a bătut vântul). Dacă lupta cu zăpada pare să fi luat sfârşit, cel puţin până sâmbătă, când e posibil să ningă iar, lupta cu frigul continuă, ieri de dimineaţă în judeţ înregistrându-se de pildă -23 de grade la Sebiş. Este posibil ca doar prin data de 17 februarie, în Arad să se înregistreze şi temperaturi pozitive. **JA- A.B.D.**

Frigul i-a ţintuit acasă, căldura îi pune la treabă

ARAD. Şase şcoli nu organizează cursuri nici în zilele următoare din cauza temperaturilor foarte scăzute din sălile de clasă. Rămân închise cele două grupuri şcolare din Lipova, şcoala din Cintei şi cea din Sâmpetru German. Este închisă şi şcoala din Grăniceri, şi cea din Şiştarovăţ. Nu se mai anunţă în acest moment întreruperea cursurilor la nicio şcoală din municipiu.

Liceul Pedagogic, clădirea de pe strada Lucian Blaga, va fi de astăzi gata pentru a-şi reprimi cei 250 elevi. „A fost rezolvată problema cu centrala termică şi, începând de joi, elevii pot fi primiţi în sălile calde de clasă", ne-a asigurat directorul liceului, Sorin Haiduc. Acolo unde nu s-au mai făcut ore, elevii vor fi nevoiţi să recupereze materia pierdută în aceste câteva zile geroase. „Fiecare şcoală va avea propriul program de recuperări. Sunt situaţii, precum cea de la Lipova, unde a fost deja stabilit că elevii vor veni sâmbăta la şcoală, dar există şi varianta de a rămâne după programul zilnic pentru a parcurge materia", a precizat Mirela Aldescu, inspector şcolar general la IŞJ Arad. Dar toate acestea, după ce vor fi mai multe grade în termometre. **JA-M.A.**

Intervenţii la patru clădiri

Detaşamentul de Pompieri Arad a fost solicitat să intervină în patru locaţii din municipiu pentru a îndepărta ţurţurii de gheaţă formaţi la înălţime, pe clădiri. Ţurţurii puteau să se desprindă şi să cadă pe trotuar unde puteau lovi trecătorii. S-a intervenit la o clădire de pe Bulevardul Revoluţiei, la Colegiul Economic, pe strada Liviu Rebreanu şi pe strada Bucegi, la două blocuri, cu ajutorul autoscării mecanice şi a mijloacelor din dotare. **JA - I.C.**

Ţurţurii pun probleme pompierilor FOTO: FAN

Cititor reporter

Cine le urmează exemplul?

ARAD. În sfârşit, gesturi de admirat. Primim de la cititorii noştri spre publicare următoarele rânduri. „Tinerii instituţionalizaţi în cadrul Centrului de Terapie Ocupaţională -Tabacovici şi cei din Locuinţele Protejate-Mierlei, aparţinând Direcţiei Generale de Asistenţă Socială şi Protecţia Copilului Arad, au răspuns fără ezitare mobilizării de a participa la înlăturarea zăpezii de pe trotuarele şi parcările de pe Bulevardul Dragalina", suntem informaţi de doctorul Dan Pârvulescu. Doctorul mai precizează faptul că este vorba de un „admirabil exemplu de conduită cetăţenească" şi că „acţiunea lor se doreşte a fi şi un răspuns la efortul substanţial de protecţie socială pe care comunitatea li-l acorda". Ca de final, Dan Pârvulescu ne mai precizează: „Pentru că iarna nu dă semne de oboseală, tinerii şi-au pregătit lopeţile şi pentru zilele următoare!". Astfel de gesturi, rare, sunt de invidiat.

Consorţiu de cinci firme pentru Curtici- Arad

ARAD. S-a semnat contractul pentru reabilitarea liniei ferate Frontieră - Curtici- Arad. Mai exact, CFR SA a semnat 6 contracte de finanţare din fonduri europene nerambursabile, în valoare totală de 479 de milioane de euro, cel mai mare dintre acestea vizând judeţul nostru. În valoare de 248 milioane de euro, proiectul de reabilitare a căii ferate Frontieră-Curtici-Arad va fi realizat de un consorţiu format din cinci firme: Alstom (Franţa) - Swietelsky (Austria) - Astaldi (Italia) - Euroconstruct Trading 98 (controlată de Dan Beşciu şi Sorin Vulpescu) - Dafora (Gheorghe Călburean). Al doilea contract ca valoare (208 milioane de euro) vizează reabilitarea tronsonului de cale ferată Sighişoara-Aţel şi a fost semnat cu firmele FCC Construccion (Spania) şi Alpine (Austria). Pentru aceste două contracte, Uniunea Europeană va asigura finanţarea lucrărilor în proporţie de 85%, restul banilor venind de la bugetul de stat.

Alte patru contracte au fost semnate şi ele de către CFR: modernizarea staţiilor Zalău, Botoşani, Bistriţa şi Râmnicu Vâlcea, aproape 70% din finanţare urmând să vină de la UE. **JA- A.B.D.**

Capital uman pentru turism

ITA Goldtech al UVVG, prezent la lansarea proiectului POSDRU/ 110/ 5.2/G/88658.

Participanţi la lansarea proiectului FOTO: FAN

ŞIRIA. Incubatorul Tehnologic şi de Afaceri ITA GOLDTECH Arad, din cadrul Universităţii de Vest „Vasile Goldiş" din Arad, reprezentat de ec. Anca Opreţ şi ing. Adrian Juverdeanu, a participat, zilele trecute, în localitatea Şiria, la lansarea proiectului POSDRU „Investiţie în capitalul uman din zona rurală a Judeţului Arad pentru dezvoltarea turismului".

Obiectivul proiectului îl constituie formarea profesională a resurselor umane din judeţul Arad, în vederea prestării corecte şi conform standardelor europene a serviciilor din domeniul turismului. Totodată, în cadrul proiectului se va organiza o Bursă a locurilor de muncă, având rolul de a media relaţia dintre cele 200 de persoane din grupul ţintă şi potenţialii angajatori din judeţul Arad.

Printre domeniile de activitate în care incubatorul este acreditat şi sprijină iniţiativele este turismul şi agroturismul, realizându-se astfel o legătură între Universitate şi mediul de afaceri local, judeţean şi naţional prin sprijinirea tinerilor întreprinzători şi a specialiştilor. **JA-V.F.**

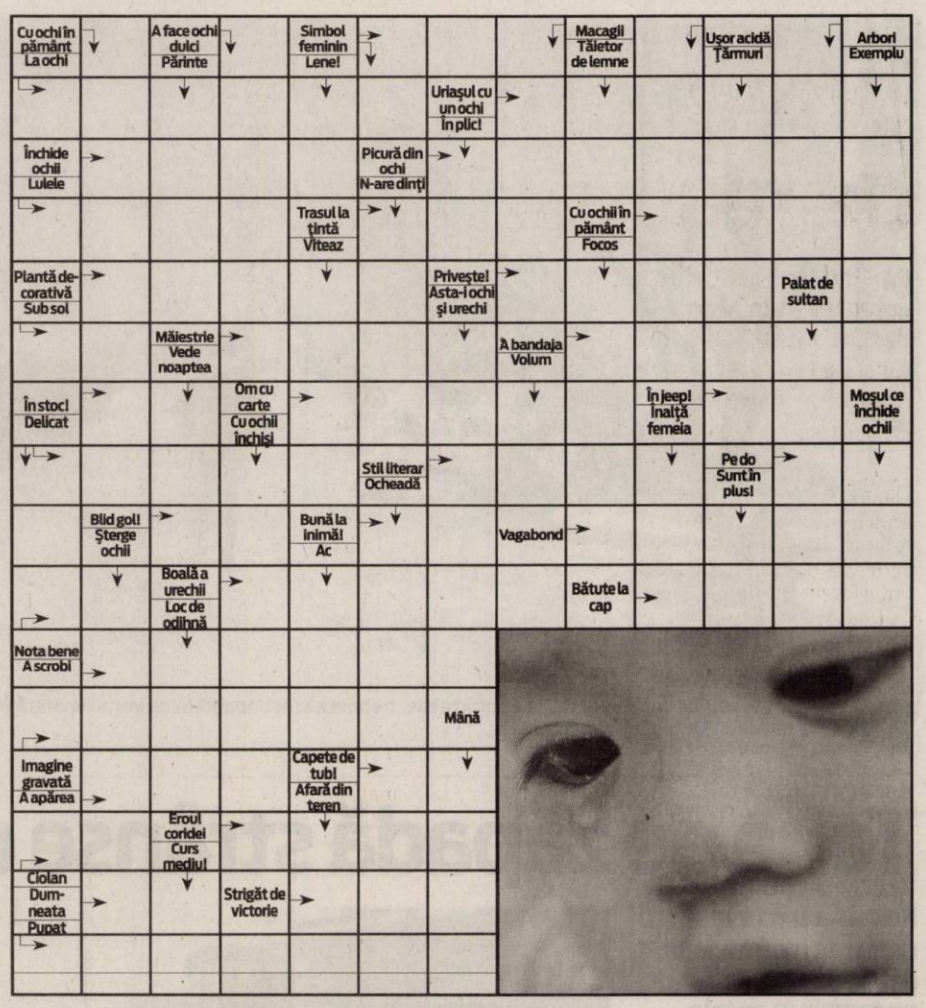

Rețeta zilei

Mini ștrudele cu mere

INGREDIENTE: 1 kg de mere, 400 g făină, 5 linguri ulei, sare, apă călduţă, drojdie, un ou, scorţişoară, coajă de portocală, afinată.

MOD DE PREPARARE: Pentru umplutură puneţi scorţişoara peste merele date pe răzătoare şi le căliţi cu zahăr după gust. Se frământă un aluat care trebuie să fie elastic, se acoperă şi se dă la rece o oră. După o oră se unge aluatul cu puţin ulei şi se întinde cu sucitorul cât se poate de mult. Se rulează foaia de câteva ori până la mijloc. Se taie bucăţi sau se poate lăsa ruloul aşa mare, se pun în tavă, se ung cu ulei şi se dau la cuptor. Cât ştrudelul cu mere este în cuptor se face un sirop din 2 linguri de zahăr, afinată (opţional) o lingură, puţină apă. După 30 minute se scot şi se ung cu acest sirop şi se dau din nou la cuptor 10 minute. **Poftă bună!**

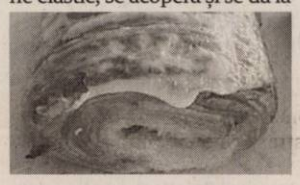

Pentru mai multe reţete intră pe www.culinar.ro

Întreruperi de curent

Vineri, 10 februarie 2012. În judeţ, h 8-16: Pecica (p); **h 9-14:** Păuliş (p) spre Mureş; **h 9-15:** Pâncota (str.T. Vladimirescu, A. Iancu, Eroilor); **h 9-16:** Joia Mare, Revetiş, Roşia; **h 9-17:** Sintea Mare (p), Petriş, Corbeşti, Roşia Nouă, Obârşia, Tălagiu(p), Mermeşti, Chier(p), Ineu: Str. M.Eminescu(p), C. Traian(p), Amurgului(p), Sarmanul-Dionis.

ARAD ONLINE
www.aradon.ro

Citire apometre

Vineri 10 februarie 2012. Căp. I. Fătu, Coasei, Frunzei, Tulnic, Ştefan Zarie, Iasomiei, Brânduşei, Panselei, Căpşunilor, Luncii, Cerbului, Poiana, C. Negruzzi, A. Ivireanu, P. Rareş, Comunarzilor, Retezat, Oltului, Jiului, Turdei, Cosminului, Câmpurilor, Septimiu, Trotuşului, Herodot, Mimozei, Teuz, Năsăud, Buziaş, Mircea Vodă, Ulmului, Independenţei, Suceava, Păltiniş, Gloriei, Solomon, Macedoniei, Orfeu, Măgurei, Caisului, Prometeu, Diana, Letiţiei, Aviaţiei, Ep. R. Ciorogariu fără soţ, Oituz, E. Gârleanu, Minervei, Clopoţeilor, V. Ureche, V. Micle, Căminului, Bârsei, Salciei, Ciocârliei, Crişan, G. Birta, Şt. A. Doinaş, I. Marşieu, B. Bela, Ghe. Lazăr, Tr. Dobra, Plevnei, K. Aladar, p-ţa Arenei, Mozart, Dacilor, Paris.

Soluţia integramei din numărul precedent

L – S – T – TON – T – LENTOARE – GRAS – NU – ALENE – UTA – MELC – CUTIMPUL – SIAC – SA – AT – T – BI – MIMI – SLAP – I – SARITURA – IA – SFOR – GEN – CRAB – APARA – SI – ANI – ORT – ALT – DOMOL – AIA – OR – OG – LASE – ROBA – P – NANI – UT – BOTEZA – DAR – MIT

Programe TV Joi, 9 februarie

TVR 1

07.00 Telejurnal matinal. Sport (criptat)Meteo
08.00 România, zi de zi! (l)
09.00 România, zi de zi! (ll)
10.10 Secretele de la palat. (serial)
11.25 Omul şi timpul. (r.)
12.20 Dacă doriţi să revedeţi
12.40 Legendele palatului: Regele Geunchogo. (serial) (r.)
13.20 Legendele palatului: Regele Geunchogo. (serial) (r.)
14.00 Telejurnal. Sport
14.45 Interes general
15.15 Teleshopping
15.30 Akzente. Emisiune în limba germană
17.00 Telejurnal. Sport
17.30 Lozul cel mare. Tragerile Joker, Loto 5 /40, Loto 6/49 şi Noroc
18.25 Legendele palatului: Regele Geunchogo. (serial)
19.05 Legendele palatului: Regele Geunchogo. (serial)
19.45 Sport
20.00 Telejurnal. Tema zilei. Meteo Omologarea tragerilor Joker, Loto 5 /40, Loto 6/49 şi Noroc
21.00 Judecă tu !
22.10 Exclusiv
23.20 Aventura urbană - Oraşe mici, poveşti necunoscute. (r.)
00.15 Profesioniştii ... cu Eugenia Vodă. (r.)
01.15 Tezaur folcloric. (r.) Emisiune de retrospectivă folclorică cu tradiţie în cadrul Televiziunii Române. Melodia de pe generic, celebra "Feciorească de pe Mureş" de Dumitru Farcaş, a rămas neschimbată!
03.00 Sport. (r.)
03.15 Telejurnal. Tema zilei Meteo (r.) Omologarea tragerilor Joker, Loto 5 /40, Loto 6/49 şi Noroc
04.05 Zoom. (BBC, 2009)
04.10 Exclusiv. (reluare)

PRO TV

07.00 Ştirile Pro Tv. Ce se întâmplă, doctore? Omul care aduce cartea
10.00 Trecut întunecat. (r.)
12.00 Tânăr şi neliniştit. (r.)
13.00 Ştirile ProTv
13.45 Zâmbete într-o pastilă
14.15 Omul-orchestră. (comedie, Franţa/Italia, 1970) Cu: Louis de Funes, Noelle Adam, Paul Preboist, Franco Fabrizi
16.00 Tânăr şi neliniştit. (s.) Cu zeci de premii, cu actori ce îşi trăiesc viaţa pe platourile de filmare, identificându-se cu personajele, cu căsătorii, divorţuri ca-n filmele care se respectă, cu controverse ce-i uimesc chiar şi pe cei mai mari admiratori, serialul continuă să reprezinte un miracol, un univers care a cuprins şi a cucerit milioane de telespectatori.
17.00 Ştirile Pro Tv. Vremea
17.45 Happy Hour
19.00 Ştirile Pro Tv. Sport Vremea
20.45 Cabina telefonică. Regie: Joel Schumacher (thriller, SUA 2002) Cu: Collin Farrell, Kiefer Sutherland, Forest Whitaker, Radha Mitchell, Katie Holmes
22.30 Ştirile Pro Tv
23.00 Dexter. (s.)
00.00 Cabina talefonică. (r.)
01.30 Ştirile Pro Tv. (r.)
03.00 După 20 de ani. (r.)
04.00 Ce se întâmplă, doctore? (r.)
04.30 Film Dexter. (r.)
05.30 Zâmbete într-o pastilă. (reluare)
06.00 Happy Hour. (r.) O oră de veselie cu muzică live, dans, poveşti de viaţă deosebite, interviuri cu cele mai mediatizate vedete ale momentului, informaţii în premieră, dar şi întâmplări impresionante care se vor petrece chiar în studio...

ANTENA 1

06.00 Observator
08.00 Matinal: 'Neatza
10.00 În gura presei. cu Mircea Badea
10.50 Reality-show: Mireasă pentru fiul meu
11.30 Divertisment: Te pui cu blondele? (r.)
13.00 Observator
14.00 Reality-show: Mireasă pentru fiul meu
16.00 Observator
17.00 News Magazine: Acces direct. O emisiune axată pe actualitatea de zi cu zi, în care "vedetele" sunt oamenii obişnuiţi, cu problemele, bucuriile, grijile şi întâmplările lor ieşite din comun. Reporterii speciali aduc în atenţia telespectatorilor precum şi a publicului din platou cazuri impresionante de viaţă, subiecte sociale dar şi ştiri mondene din actualitatea fierbinte a vedetelor şi personalităţilor autohtone.
19.00 Observator. Sport
20.20 Jane Doe. (acţiune, SUA 2001) Regia: Kevin Elders Cu: Teri Hatcher, Rob Lowe, Christina Cox. Michael, fiul lui Jane Doe, recent concediata de la o fabrica de armament, este rapit. Femeia urmeaza ciudatele instructiuni ale rapitorilor de a invata sa manuiasca o arma si de a descarca un fisier secret. Insa lucrurile se complica...
22.15 Observator. Sport Meteo
23.10 Divertisment: Un Show Păcătos. cu Dan Capatos
01.00 Jane Doe. (reluare)
03.00 Lale. (serial, Turcia, 2010) Cu: Tolgahan Sayisman, Emina Türkcan Sandal, Serenay Sarikaya
03.45 News Magazine: Acces direct. (reluare)

HBO

07.35 Spanglish. Romantic, SUA, 2004. Cu: Adam Sandler, Téa Leoni, Paz Vega, Cloris Leachman
09.45 Arborele vieţii. Dramă, SUA, 2011. Cu: Brad Pitt, Sean Penn, Jessica Chastain, Hunter McCracken, Fiona Shaw
12.15 Natalee Holloway. Dramă, SUA, 2009. Cu: Tracy Pollan, Grant Show, Catherine Dent
13.40 Shrek pentru totdeauna. Animaţie, SUA, 2010.
15.15 Incognito. Dramă, Franţa, 2009. Cu: Bénabar, Franck Dubosc, Jocelyn Quivrin, Anne Marivin, Isabelle Nanty
16.50 Scandalul majoretelor. Dramă, SUA, 2008. Cu: Tatum O'Neal, Ashley Benson, Jenna Dewan, Jessica Heap
18.20 Biletul de loterie. Comedie, SUA, 2010. RCu: Bow Wow, Brandon T. Jackson, Naturi Naughton, Keith David
20.00 Crulic - drumul spre dincolo. Documentar, România, 2011. Cu: Vlad Ivanov, Jamie Sives
21.20 Un bărbat singur. Dramă, SUA, 2009. Regia: Tom Ford. Cu: Colin Firth, Julianne Moore, Nicholas Hoult, Matthew Goode, Jon Kortajarena
23.00 Grăsanul. Comedie, Norvegia, 2008. Regia: Arild Fröhlich. Cu: Nils Jørgen Kaalstad, Josefin Ljungman, Kyrre Hellum
00.35 Imperiul din Atlantic City. - II, Ep. 9 - Bătălia secolului Dramă, SUA, 2011.
01.25 Imperiul din Atlantic City. - II, Ep. 10 – Frumuseţi Dramă, SUA, 2011.
02.25 Înşelat de Sarah Marshall. Comedie, SUA, 2008. Regia: Nicholas Stoller. Cu: Jason Segel

CULTURAL

10.00 Spectacolul lumii… **11.00** Profesioniştii …cu Eugenia Vodă **12.00** Jurnalul cultural **12.45** Capodopere din Galeria de Artă... **12.55** Campania Premiile TVRC **13.00** Concertele TVRC **14.00** Polemicile TVRC **15.00** Jurnalul cultural **15.45** Salut **15.50** Capodopere din Galeria de Artă... **16.15** Arts.21 **16.45** Minorităţi **17.15** Campanie Premiile TVRC **18.05** Profesioniştii …cu Eugenia Vodă **19.00** Concertele TVRC **20.00** Polemicile TVRC **21.00** Jurnalul cultural **21.50** Salut **22.00** Capodopere din Galeria de Artă... **22.10** artMakers **23.10** Remix **00.10** Jurnalul cultural

AXN

07.00 American Idol **08.00** O lume dispărută **09.00** Cabinet de avocatură **10.00** Viitorul începe azi **11.00** Merlin **12.00** O lume dispărută **13.00** Cabinet de avocatură **14.00** American Idol **15.00** Viitorul începe azi **16.00** CSI. New York - Criminaliştii **17.00** O lume dispărută **18.00** Merlin **19.00** CSI. New York - Criminaliştii **20.00** CSI. New York - Criminaliştii **21.00** NCIS. Anchetă militară **21.55** Zoom 2012 (romania) **22.10** Minţi criminale **23.10** Minţi criminale **00.10** NCIS. Anchetă militară **01.10** CSI. New York - Criminaliştii **02.05** CSI. New York

B1

07.00 Ştirile B1TV **08.00** Ştirile B1TV **09.00** Ştirile B1TV **10.00** Ştirile B1TV **10.20** B1, viaţa e frumoasă! **11.00** Ştirile B1TV **11.20** B1, viaţa e frumoasă! **12.00** Ştirile B1TV **13.00** Ştirile B1TV **13.30** Teleshopping **14.00** Ştirile B1TV **15.00** Ştirile B1TV **16.00** Fapt divers **17.00** Aktualitatea B1 **18.00** Ştirile B1TV **18.45** Aktualitatea B1 **20.00** Sub semnul întrebării **22.00** Ultimul cuvânt **23.00** Lumea lui Banciu **00.00** Ştirile B1TV **01.00** Sub semnul intrebarii (r.) **02.40** Ştirile B1TV ale orei 18 (r.) **03.30** Fapt divers (r.)

PRIMA TV

07.00 Totul despre mame - talk show **08.00** Iubiri secrete - reality-telenovela **09.30** Intalnirea inimilor **10.00** Levintza prezinta **10.30** Cireasa de pe tort **12.00** In familie - serial drama, Romania 2002 **13.30** Camera de ras **14.15** Intalnirea inimilor - telenovela, India 2007 **15.00** Totul despre mame **16.00** Iubiri secrete - reality-telenovela **17.00** Trasnitii **18.00** Focus 18 **19.00** Focus Sport **19.30** Cireasa de pe tort **20.30** Academia lui Horia **21.45** Batrani si nelinistiti **22.15** Trasnitii **23.15** Focus Monden **23.45** Shamo – drama, Hong Kong 2007 **01.30** Focus **02.20** Teo **04.00** Shamo

PRO CINEMA

08.15 Liga Dreptatii Paradisul pierdut **09.15** Tom si Jerry Aventuri buclucase **10.00** Happy Hour **11.30** Liga Dreptatii Paradisul pierdut **12.30** Ruleta destinului **14.00** Zoom in 10 **14.15** Acasa in bucatarie **15.15** Ruleta destinului **16.15** Doi barbati si jumatate **17.15** Superman. Atacul lui Brainiac Cu: Dana Delany, Tim Daly **19.00** Studio 60 **20.00** La lumina lunii **21.00** Doi barbati si jumatate **22.00** Politistii, partea I Regia. Olivier Marchal Cu: Frederic Diefenthal, Yann Sundberg, Catherine Marchal **00.15** Cobra 11 in alerta **01.15** OZ Inchisoarea federala **02.00** Cu sînge rece

ANTENA 2

05.45 Trăieste sănătos (r.) **08.30** It's show time! (r.) **10.00** Răi da' buni (r.) **11.30** Codul lui Oreste (r.) **13.00** Teleshopping **13.45** Agentul VIP (r.) **15.25** Trăieste sănătos **16.45** Teleshopping **17.00** Saturday Night Live (SUA, 2010) **18.00** It's show time! **19.00** Familia Bundy (SUA, 1987) **19.30** Răi da' buni **21.15** La tinta! **21.30** Agentul VIP **23.15** Jurnal de Bordea **23.30** Late Night Show **00.30** Familia Bundy (r.) **01.00** Rai da' buni (r.) **02.30** Saturday Night Live (r.) **03.30** Late Night Show (r.) **04.30** Agentul VIP (r.)

ACASĂ

06.15 Iubire blestemata **08.00** Secrete din trecut **09.30** Secrete din trecut **11.00** Suflet vandut **12.30** Eva Luna **14.30** Esmeralda **15.30** Imbratisari patimase **16.30** Poveştiri adevărate - emisiune cu poveşti reale despre viaţă, prezentată de Ioana Maria Moldovan si Dan Cruceru **17.30** Secrete din trecut (s.) **19.30** Suflet vandut (s.) **20.30** Eva Luna (s.) **22.00** Poveştiri de noapte - emisiune prezentată de Cabral şi Mircea Solcanu **22.30** Iubire blestemata (s.) **23.30** 7 pacate (s.) **00.30** Poveştiri adevărate (r.) **01.30** Imbratisari patimase (r.) (s.) **02.15** Poveştiri de noapte (r.) **02.45** Esmeralda (r.) (s.)

CINEMAX

07.00 Cum s-a scufundat Laconia 1 **08.30** Cum s-a scufundat Laconia 2 **10.00** Dosarul Odessa **12.05** Dragoste şi baschet Cu: Omar Epps, Sanaa Lathan, Alfre Woodard, Dennis Haysbert, Debbi Morgan **14.05** Spiritele Cu: Patrick Bergin, Vanessa Redgrave, Valerie Mahaffey, Nancy Moore Atchison, Rutanya Alda **15.40** O iubire imposibilă Cu: Maggie Cheung, Tony Leung Chiu-Wai, Lai Chen, Rebecca Pan **17.15** Dosarul Odessa **19.20** Flirt **21.00** Bărbatul care va veni **23.00** Cappadocia **00.05** Trecătoarea **01.45** Cărăuşul **03.20** Hellraiser 3. Iadul pe pământ

DIVA

08.00 Farmece **09.00** Buffy, spaima vampirilor **10.00** Crimele din Midsomer - Moarte şi praf **12.00** Fetele Gilmore VI **13.00** Anatomia lui Grey **14.00** Buffy, spaima vampirilor **15.00** Indicii ascunse **17.00** Hercule Poirot - Martorul mut **19.00** Fetele Gilmore VI. Adesea, lumea crede că Lorelai Gilmore, ambiţioasa directoare a hotelului Independence Inn şi încăpăţânata ei fiică adolescentă, Rory, sunt surori **20.00** Anatomia lui Grey **21.00** Cu sânge rece **22.00** Cu sânge rece **23.00** Haven

ANTENA 3

06.00 Ştirile de dimineaţă **10.00** Previziunile zilei cu Sabina Iosub **11.00** Se întâmplă în România cu Maria Coman **12.00** Ştiri **13.00** Se întâmplă în România cu Maria Coman **14.00** Ştiri **15.00** Esenţial cu Alina Petrescu **17.00** 100 de minute cu Alessandra Stoicescu **18.45** La ordinea zilei cu Dana Grecu **20.30** Subiectiv cu Răzvan Dumitrescu. Emisiunea se adresează tuturor românilor, va aborda problemele arzătoare ale acestora , va prezenta soluţii politice şi/sau economice. **21.30** Sinteza zilei cu Mihai Gâdea **23.10** În gura presei cu Mircea Badea **00.00** Ştiri **01.00** Ştiri

M1

06.55 Dimineaţă **10.10** Secretele din palat (s.) **11.05** Poanta de vineri **12.00** Poliţişti din Paris (rel) **13.01** Ştiri **13.25** Expres Carpatin **13.55** Rondela **14.25** Alpi-Dunărea-Adria **14.55** Angi prezintă **15.25** Patru spirite **16.20** Atingerea îngerilor (s.) **17.10** Dragoste periculoasă (s.) **17.50** MM **18.45** Familia e doar una (s.) **19.30** Rămâi în picioare! **20.30** Ştiri **21.15** Destine schimbate (s.) **22.00** DTK **22.55** Seara **23.30** Noiembrie

REDACŢIA NU ŞI ASUMĂ RESPONSABILITATEA PENTRU EVENTUALELE SCHIMBĂRI

DISCOVERY

10.00 O pradă mortală **11.00** Smash Lab **12.00** Motociclete americane **13.00** Secundele dinaintea dezastrului 13:30 Cum se fabrică diverse lucruri **14.00** Şcoala Discovery **15.00** Vânătorii de mituri **16.00** Linia de producţie **17.00** Meserii murdare **18.00** Tehnici esenţiale de supravieţuire **19.00** Cum se fabrică? **20.00** Meserii murdare **21.00** Meserii murdare **22.00** Goana după aur **23.00** Atelierul armelor **00.00** Tehnici esenţiale de supravieţuire **01.00** Cum se fabrică? **02.00** Meserii murdare

INTERVIU JA. **Glad Varga, preşedintele Asociaţiei Educatio**

„Vrem să dezvoltăm un centru de resurse pentru tineri”

Cu Glad Varga, despre voluntariat în Arad, despre viitorul ONG-urilor şi despre oferta din acest an a Asociaţiei Educatio.

După ce a reuşit să înfiinţeze anul trecut (n.r. anul voluntariatului european) Centrul Judeţean de Voluntariat, să atragă finanţări pentru proiectele Fii ECOlogic!, Youth4-Change şi Social Start Events, proiecte cu finanţare de peste 20.000 de euro fiecare, Glad Varga, preşedintele Asociaţiei Educatio spune că vrea să dezvolte împreună cu alte asociaţii şi fundaţii un centru de resurse pentru tineri. Idee care a fost preluată de la Organizaţia Studenţilor din Arad. Dar haideţi să vedem cum stă treaba.

Cum s-a prezentat anul 2011 pentru sectorul non–guvernamental?

A fost un an important pentru sectorul non-guvernamental. Asociaţiile, fundaţiile au implementat foarte multe proiecte cu finanţare din fonduri nerambursabile, dar şi din fonduri proprii. Sectorul nonguvernamental a avut parte şi de sprijin din partea administraţiei locale, naţionale sau a instituţiilor europene. A fost anul în care în România, statistic, s-au înfiinţat foarte multe structuri de tineret,

> Eu cred că viitorul aparţine celor care se pregătesc pentru el astăzi

iar acest fapt ne bucură şi ne încurajează. Ne face să privim cu optimism anul 2012.

Care este cea mai semnificativă realizare de anul trecut în judeţul Arad pentru Asociaţia Educatio?

Cel mai important lucru care se putea întâmpla pentru sectorul de tineret a fost câştigarea proiectului Centrul Judeţean de Voluntariat, finanţat de Consiliul Judeţean Arad, prin Centrul Cultural Judeţean. Acest centru are ca şi scop informarea, dar şi promovarea activităţilor de voluntariat din judeţul Arad. Cel mai important este că am reuşit să coagulăm în jurul centrului persoane care făceau deja voluntariat, dar şi tineri care nu aveau neapărat experienţă în acest sector. Un plus pentru proiectul Centrul Judeţean de Voluntariat a fost şi aducerea a 12 voluntari străini prin serviciul european de voluntariat. De aici a venit şi mesajul centrului pentru cetăţeni: „Voluntar, pentru comunitate!”.

Ce s-a urmărit prin campania de promovare a voluntariatului?

Ne-am dorit, în special, să atragem cât mai mulţi oameni alături de subiectul esenţial al anului 2011- voluntariatul. Mai apoi, chiar dacă Anul European al Voluntariatului s-a terminat, pentru noi munca continuă în acelaşi ritm susţinut în care s-a derulat şi în 2011, anul voluntariatului, care a constituit un bun prilej pentru noi să ne unim forţele pentru a crea şi la nivel de Arad o echipă a voluntarilor. Anul 2012 ne obligă pe noi, cei din organizaţia de tineret, să desfăşurăm activităţi cel puţin la fel de mari ca şi în 2011.

Glad Varga FOTO: JA

Ce îşi propune Asociaţia Educatio pentru anul în curs?

Pentru anul 2012, Asociaţia Educatio vrea să dezvolte, pe lângă Centrul Judeţean de Voluntariat, un centru de resurse pentru ONG-uri. Dorim să aducem în prim plan, în comunitatea noastră, o societate civilă puternică, o societate în care ONG-urile, fundaţiile vin împreună şi realizează un plan de acţiuni şi activităţi pentru anul curent. Este important să procedăm astfel datorită faptului că împreună putem face lucruri mari, cu care atât noi, cât şi comunitatea ne putem mândri. Crearea acestui pol va ajuta la dezvoltarea organizaţiilor, la depunerea de proiecte către diverşi finanţatori.

Cine crezi că te va sprijini?

În primul rând sper că noi, organizaţiile non guvernamentale, ne vom sprijini reciproc şi vom avea un pol comun. Doar de noi depinde modul în care vom convinge administraţia locală şi naţională că putem fi partenerii de care aceştia au nevoie şi, unde aceştia nu se pot implica din cauza restricţiilor legale, o vom face noi. Eu cred că viitorul aparţine celor care se pregătesc pentru el astăzi.

Concret, ce acţiuni aţi demarat în prima lună a acestui an?

În urmă cu câteva zile, am reuşit să inaugurăm Centrul de Voluntariat în oraşul Ineu, unde vor activa peste 40 de voluntari. Pentru acest an, avem în plan organizarea de cursuri de formare profesională pentru voluntarii centrelor din Arad, Ineu şi Lipova.

JA- M.P.

COMENTARIU

Simion Todoca

Neşansa istorică a României

Guvernatorul BNR, Mugur Isărescu, este de părere că România nu ar trebui să mai încheie un acord cu FMI, ci să se bazeze mai mult pe forţele proprii, pentru că potenţial există. „Nu vreau să cred că ţara asta are aşa o neşansă istorică de fiecare dată când intră într-un club”, zice Isărescu. Ba, da, domnule Isărescu, România are neşansa de a fi fost condusă după revoluţie doar de către indivizi în slujba marilor puteri şi a ocultei financiare mondiale. Înafară de intrarea României în NATO - dictată tot de interesele celor puternici dar, întâmplător, benefică şi necesară şi pentru România - toate celelalte aderări la diferite „cluburi” au fost forţate, împingând ţara, pas cu pas, spre transformarea definitivă într-o piaţă de desfacere pentru aşa zişii parteneri.

> De la aderarea la UE, integrarea reală s-a tot îndepărtat

Intrarea în Uniunea Europeană s-a făcut mult prea devreme, pentru că România nu era pregătită, iar parcursul care i-a fost impus după aceea nu urmărea deloc integrarea de facto, ci, dimpotrivă, marginalizarea şi subdezvoltarea, iar ceea ce ni se pregăteşte astăzi merge pe aceeaşi linie. Distrugerea sau înstrăinarea tuturor capacităţilor de producţie ale României sunt ţintele clare de atins până în 2015, când este programată aderarea la zona euro. În momentul în care programul de guvernare estimează ca în 2015, data aderării, euro să fie 4,17 lei, ce şanse de supravieţuire vor avea 80% dintre români, cu salarii de maximum 300 euro, dar cu preţuri aliniate?

Dar, ce contează acest „amănunt” pentru mahării UE, când în calculele lor nu intră supravieţuirea poporului român, ci contribuţia acestuia, prin foamete şi boli, la salariile şi pensiile propriilor lor cetăţeni? Faptul că, poate, până în 2015, euro nu va mai exista, chiar nu contează, pentru că noi trebuie să plătim anticipat. De această dată, pentru intrarea într-un „club” fantomă. Ce să-i facem, domnule Isărescu, asta-i neşansa noastră, a celor amărâţi şi şansa celor care au acumulat averi uriaşe vânzând ţara la mezat. Poate încercaţi, măcar acum, să îi opriţi, chiar dacă pentru aceasta aveţi nevoie de aprobare de la cineva, sper, mai puţin hrăpăreţ decât Jeffrey Franks şi şefii lui.

simion.todoca@informmedia.ro

Un consorţiu pentru cercetare

Rectorul Lizica Mihuţ FOTO:JA

Universitatea „Aurel Vlaicu” din Arad este membru fondator al Asociaţiei Universităţilor.

ARAD. La finele anului a fost înfiinţată Asociaţia Universităţilor, Institutelor de Cercetare-Dezvoltare şi Bibliotecilor Centrale Universitare din România „ANELIS PLUS”. Mai exact 47 de instituţii, din care 21 de universităţi, 3 biblioteci centrale universitare şi 23 de institute de cercetare care au decis să pună umărul pentru a facilita membrilor lor accesul la informaţie, prima condiţie pentru a avea o cercetare de calitate. „Universitatea noastră este membru fondator al acestei asociaţii prin care dorim să susţinem şi să promovăm cercetarea ştiinţifică prin investiţii din fonduri proprii în resursele electronice de informare şi documentare”, a precizat prof. univ. dr. Lizica Mihuţ, rectorul UAV. Cel mai important lucru pentru cei care fac parte din acest consorţiu este accesul gratuit la baza de date a tuturor partenerilor care include publicaţii ştiinţifice româneşti, studii în diferite domenii. „Deasemenea vom încerca realizarea şi administrarea unui depozit naţional conţinând informaţie ştiinţifică arhivată din resursele electronice achiziţionate şi din lucrări ştiinţifice ale membrilor Asociaţiei”, a mai completat prorectorul UAV Florentina Muntean. **JA-M.A.**

Aglomeraţie la prematuri

ARAD. Numărul naşterilor premature este în creştere nu doar în municipiu, ci şi în judeţ. Zilele trecute, la Spitalul Orăşenesc Ineu, un bebeluş a venit pe lume înainte de termen, la 32 de săptămâni. Medicii spun că a fost o naştere prematură, pe uter cicatricial, toată sarcina femeii prezentând riscuri majore. Pruncul s-a născut viu dar, din păcate, nu a avut prea multe zile. După ce a venit pe lume, nounăscutul a fost transportat la Arad, la Matern, unde a decedat după o zi. Am încercat să aflăm din ce motive, dar nu am reuşit. Invocând popularitatea negativă creată în jurul cadrelor medicale în situaţiile de deces al pacienţilor, dr. Angelica Filimon a refuzat să ne ofere informaţii suplimentare în legătură cu bebeluşul decedat. **JA-D.D.**

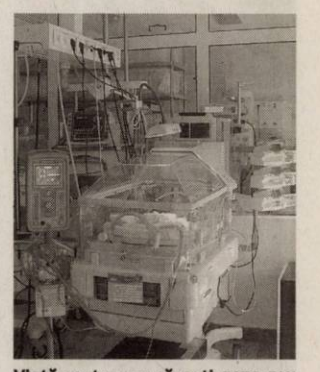

Viaţă pentru nou născuţi FOTO: FAN

EUROCONSULT smart's partner

EUROCONSULT S.P.R.L. - lichidator judiciar al S.C. Gomila Company S.R.L.

VINDE PRIN LICITAŢIE PUBLICĂ URMĂTORUL BUN IMOBIL:
CASĂ DE LOCUIT ŞI TERENUL AFERENT

Bodrogul Vechi, nr. 8, ap. 1A, Judeţul Arad, clădire înscrisă în CF nr. 132/BODROGUL VECHI, Terenul aferent proprietăţi în suprafaţă de 647 mp este proprietatea societăţii comerciale.

PREŢ DE PORNIRE: 10.500 euro + TVA.

Licitaţia se ţine în data de 13.02.2012 orele 11.00 la sediul EUROCONSULT SPRL Arad, str. Dr. I. Georgescu nr 4 A. În caz de neadjudecare licitaţia se va repeta, în aceleaşi condiţii, în data de 20.02.2012, 27.02.2012 şi în 05.03.2012 la ora 11.00.
Înscrierea la licitaţie se face până în 10.02.2012, 17.02.2012, 24.02.2012 şi in 02.03.2012 ora 11.00.

Cei care doresc să participe la licitaţie trebuie să achite garanţia de participare, care este 10% din valoarea bunului/bunurilor.
Informaţii privind condiţiile de participare la licitaţii se pot obţine la sediul EUROCONSULT SPRL ARAD 310087 Dr. I. Georgescu nr. 4 A.
Tel. 0257-257143; 0357-100143; 0722-453473. E-mail : office@euroconsult.ro

(759065)

EUROCONSULT smart's partner

EUROCONSULT S.P.R.L. - lichidator judiciar al S.C. VINALCOOL S.A.

VINDE PRIN LICITAŢIE PUBLICĂ

COTA INDIVIZĂ DEŢINUTĂ DE S.C. VINALCOOL S.A. DIN FABRICA DE OŢET
ARAD, STR.DOROBANŢILOR NR. 14 JUDEŢUL ARAD

Teren 696,5 mp, Clădiri 1928,16/2 mpAcd

PREŢ: 49.500 euro + TVA

Licitaţia se ţine în data de 16.02.2012 orele 13.00 la sediul EUROCONSULT SPRL Arad, str. Dr. I. Georgescu nr. 4A. Înscrierea la licitaţie se face până în 15.02.2012 ora 13.00.
Cei care doresc să participe la licitaţie trebuie să achite garanţia de participare, care este 10% din valoarea bunului/bunurilor.
Informaţii privind condiţiile de participare la licitaţii şi caietul de sarcini se pot obţine la sediul EUROCONSULT SPRL ARAD 310087, str. Dr. I. Georgescu nr. 4 A.
Tel. 0257-257143; 0357-100143; 0722-453473. E-mail : office@euroconsult.ro

(759077)

RECLAME

JURNAL ARĂDEAN

Mânaţi de vise mari

32 de boboci învaţă în clasa I B, la Şc. Gen. Nr. 5 Arad, cu înv. Elena Puterity.

ARAD. Intrăm într-o clasă cu mulţi elevi. Sunt şcolăreii clasei I B de la Şcoala Generală Nr. 5 Arad şi, după cum am aflat, au venit aici mânaţi de vise mari: „să fie cei mai harnici, cei mai deştepţi, cei mai cuminţi şi bineînţeles să înveţe cel mai bine dintre toţi copiii...". Cu emoţie, bucurie amestecată cu teamă, au făcut cunoştinţă cu „noul loc de muncă", ce s-a dovedit a fi un adevărat „palat din poveşti". (Nu degeaba şcoala în care se pregătesc a dobândit titulatura de Şcoală Europeană şi Eco Şcoală). Colegii lor mai mari din clasa a V-a, împreună cu doamna învăţătoare Elena Puterity, au amenajat sala de clasă şi le-au pregătit daruri care să le ureze „Bun venit" şi să-i facă să se simtă bine şi la şcoală, nu numai la grădiniţă: povestea Castelului Eco (construit din deşeuri - din carton si plastic) atacat de Balaurul Poluare precum şi piesa de teatru de păpuşi „Căsuţa poveştilor" i-au învăţat cum să lupte împotriva poluării şi să apere natura. Astfel a fost deschis drumul spre deslușirea tainelor scrisului, cititului şi socotitului şi, nu în ultimul rând, al bunei-cuviinţe. Nu au uitat nici joaca. Mai ales că au învăţat să facă teatru de păpuşi, au vrut să ne demonstreze şi nouă cum animăluţele lor de pluş intră în dialog şi spun lucruri interesante. Am intrat şi noi în vorbă cu ei ca să aflăm ce îşi doresc să fie când vor creşte mari. Unii vor să le urmeze părinţilor, alţii au luat alte modele, dar toţi au vise mari. Să le urăm succes la învăţătură şi noroc în viaţă! (Au mare nevoie în aceste vremuri!). **JA-V.F.**

> „Sunt încântaţi şi se îndreptată spre o frumoasă şi trainică prietenie
> **ELENA PUTERITY**

Împreună în faţa Castelului Eco FOTO: V.S.

Anişorac Ionuţ Valentin
– vrea să devină poliţist

Barrega Giada
– vrea să fie ospătar

Bogdan Răzvan Aurel
– doreşte să ajungă sportiv

Boroş Fabian
- vrea să se facă poliţist

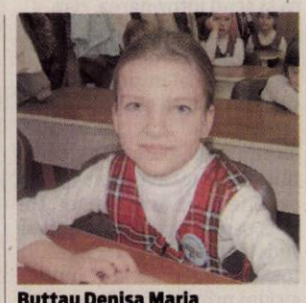

Buttau Denisa Maria
– va fi designer de modă

Căpălnăşan Vlad
– se face inventator

Ciotea Ana Maria Carla
– doreşte să ajungă fotomodel

Craiu Natalia Valentina
– vrea să fie doctoriţă

Cristina Andrei Ştefan
– vrea să fie şeful poliţiştilor

Culda Vlad Ştefan
– doreşte să fie constructor

Debreni Ana Francesca
- se face notar

Durgheu Adelina
– vrea să se facă asistentă

Giurgiu Radu David
– ar vrea să fie soldat

Guran Alexandru Emanuel
– vrea să fie învăţător

Horoba Bogdan Andrei
– o să ajungă procuror

Hoszu Tamas Daniel
– vrea să se facă mecanic de tren

Iazbinscky Ana
– va fi poliţistă

Iuhasz Alissia
– va fi profesoară de germană

Lazăr Ştefana-Ioana
– vrea sa fie cercetător

Moţ Bianca
– doreşte să ajungă balerină

Munteanu Roberta Alexandra
– vrea să fie îngrijitoare de animale

Negrea Ştefania
– vrea să fie fotomodel

Petruş Bianca
– o să devină educatoare

Pop Daniel Constantin
– se face pilot de formula unu

Popa Gabriela Cristina
– o să ajungă doctor

Popa Mihai Adrian
- va fi mecanic şi constructor

Roţiu Patricia
– vrea să ajungă cântăreaţă

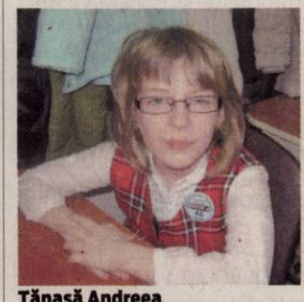

Tănasă Andreea
– o să fie manichiuristă

Ţurlea Tudor Andrei
– vrea să fie doctor

Usca Denisa Karina
– doreşte să ajungă învăţătoare

Vasile Alexandra Cristina
– va fi cântăreaţă

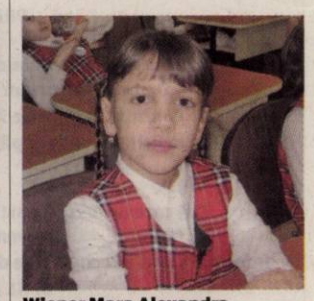

Wiener Mara Alexandra
– o să fie vedetă dansatoare

Componenţa Cabinetului Mihai Răzvan Ungureanu

BUCUREŞTI. Mihai Răzvan Ungureanu a declarat, ieri, că porneşte cu „gânduri foarte realiste", în niciun caz de la principiul că urmează să fie schimbat, el subliniind: „Nu voi fi un prim-ministru care vine în fruntea Guvernului pentru a pleca".

„Pornesc cu gânduri foarte realiaste, în niciun caz de la principiul că urmează să fiu schimbat. Nu voi fi un prim-ministru care vine în fruntea Guvernului pentru a pleca", a afirmat premierul desemnat.

Mihai Răzvan Ungureanu a prezentat, ieri, componenţa Cabinetului său, care este următoarea, unii dintre miniştri au fost avizaţi de către comisiile parlamentare:

- Marko Bela (UDMR) - vicepremier (avizat)
- Cătălin Predoiu (independent) - ministrul Justiţiei (avizat)
- Leonard Orban (independent) - ministrul Afacerilor Europene
- Lucian Bode (PDL) - ministrul Economiei (avizat)
- Gabriel Berca (PDL) - ministrul Administraţiei şi Internelor
- Cristian Petrescu (PDL) - ministrul Dezvoltării Regionale şi Turismului
- Alexandru Nazare (PDL) - ministrul Transporturilor (avizat)
- Stelian Fuia (PDL) - ministrul Agriculturii
- Cătălin Baba (PDL) - ministrul Educaţiei (avizat)
- Răzvan Mustea (PDL) - ministrul Comunicaţiilor
- Claudia Boghicevici (PDL) - ministrul Muncii (avizat)
- Bogdan Drăgoi (PDL) - ministrul Finanţelor (avizat)
- Kelemen Hunor (UDMR) - ministrul Culturii (favorabil)
- Laszlo Borbely (UDMR) - ministrul Mediului (favorabil)
- Ritli Ladislau (UDMR) - ministrul Sănătăţii (favorabil)
- Cristian Diaconescu (UNPR) - ministrul Afacerilor Externe (avizat)
- Gabriel Oprea (UNPR) - ministrul Apărării (avizat)

SURSA: MEDIAFAX

Miting în Spania

Mii de funcţionari publici au manifestat la Madrid, sub deviza „Publicul aparţine tuturor, nu reducerilor!", împotriva măsurilor de rigoare bugetară prevăzute de guvernul regional de dreapta. 10.000 de manifestanţi au scandat „seviciile publice nu sunt de vânzare!" şi purtând banderole inscripţionate cu „nu plătim pentru datoria lor!".

FOTO: EPA

Din programul noului Guvern

Programul include intenţia de a vinde pe bursă pachete minoritare de acţiuni deţinute de stat.

BUCUREŞTI. Premierul desemnat şi liderii coaliţiei au convenit ca în programul de guvernare al noului Cabinet să fie prevăzută creşterea veniturilor populaţiei, în funcţie de resursele economiei, surse politice precizând că măsura va fi luată prin majorare directă sau prin reducerea CAS şi indexări de pensii.

„S-a convenit să fie clar specificat că, în funcţie de resursele economiei, vor fi adoptate în acest an măsuri de creştere a veniturilor populaţiei", au declarat surse politice.

Ele au arătat că la momentul respectiv coaliţia va opta între două variante, şi anume pentru creşterea directă a veniturilor sau reducerea contribuţiilor de asigurări sociale şi indexări de pensii.

Programul de guvernare mai include „intenţia fermă a Executivului de a vinde pe bursă pachete minoritare de acţiuni deţinute de stat la diferite companii, precum şi adoptarea Legii holdingului, proiect aflat în discuţie încă din 2009.

Preşedintele UNPR, Marian Sârbu, a declarat, marţi, după consultările cu premierul desemnat, Mihai Răzvan Ungureanu, că acesta i s-a părut „determinat" să discute un grafic de creştere a salariilor bugetare după primul trimestru şi că realizarea unui grafic de revenire a salariilor din sectorul bugetar la nivelul dinainte de iunie 2010 i se pare mai probabilă decât până în prezent.

Mihai Răzvan Ungureanu

FOTO: EPA

Preşedintele PDL, fostul premier Emil Boc, a declarat, ieri, că în programul de guvernare al noului Cabinet „se regăsesc elementele de continuitate din vechiul program de guvernare, cu obiectul de a consolida stabilitatea economică".

SURSA: MEDIAFAX

Plan naţional pentru locuri de muncă

BUCUREŞTI. Guvernul va elabora şi aproba un Plan naţional pentru locuri de muncă, va face parteneriate între instituţii care monitorizează piaţa muncii şi va asigura acordarea de subvenţii angajatorilor care încadrează femei cu copii sub şase ani, potrivit programului de guvernare al noului Cabinet.

Programul de guvernare al noului Cabinet păstrează multe dintre prevederile anterioare referitoare la piaţa muncii, printre care absorbţia eficientă a resurselor financiare europene destinate dezvoltării resurselor umane, creşterea gradului de ocupare pentru a atinge 65 la sută în 2013, stimularea prin măsuri active a participării salariaţilor la formarea profesională continuă şi combaterea fenomenului de muncă nedeclarată prin intensificarea acţiunilor de control ale Inspecţiei Muncii şi ale altor organe de control.

SURSA: MEDIAFAX

Taxarea marilor averi, în programul Guvernului

BUCUREŞTI. Taxarea marilor averi a fost introdusă în programul de guvernare al noului Cabinet, conform solicitării UNPR, cu angajamentul că în acest an vor fi „analizate" modalităţile de introducere a unui astfel de sistem, fără însă să existe şi promisiuni clare de adoptare efectivă a unei legi în acest sens. Preşedintele executiv al UNPR, Gabriel Oprea, a declarat, marţi, după discuţiile cu premierul desemnat, Mihai Răzvan Ungureanu, că Uniunea nu a solicitat portofolii în viitorul Cabinet, ci doar includerea legii privind taxarea marilor averi în programul de guvernare. În 2010, UNPR a iniţiat un proiect de lege pentru instituirea unei taxe de solidaritate de 1% din averea afişată care depăşeşte 450.000 de euro.

SURSA: MEDIAFAX

Pregătiţi pentru Schengen

Gray a adăugat că „Bulgaria şi România trebuie tratate cu corectituduine".

BUCUREŞTI. MCV şi aderarea la Spaţiul Schengen sunt probleme care trebuie tratate separat, a declarat, miercuri, purtătorul de cuvânt al CE, Mark Gray, adăugând că, în opinia Comisiei Europene, „ambele ţări îndeplinesc criteriile necesare aderării la Spaţiul Schengen".

Mecanismul de cooperare şi verificare (MCV) cuprinde patru condiţionalităţi în cazul României - existenţa unui sistem judecătoresc funcţional, o agenţie de integritate eficientă, combaterea corupţiei la nivel înalt, lupta contra corupţiei la nivel local. „Legătura între MCV şi aderarea la Schengen trebuie clarificată. MCV şi aderarea la Spaţiul Schengen sunt probleme care trebuie tratate separat", a declarat, ieri, Mark Gray, purtător de cuvânt al CE, precizând că această poziţie a mai fost exprimată anterior de preşedintele Comisiei, Jose Manuel Barroso. România trebuie să se concentreze mai bine pe echilibrarea resurselor între instanţe pentru a se asigura aplicarea corectă a Codului Penal şi a Codului de Procedură Penală, a declarat, miercuri, purtătorul de cuvânt al CE, Mark Gray, prezentând rapoarte MCV pentru România şi Bulgaria. „Notăm accelerarea de către ICCJ a condamnărilor în cazurile de corupţie la nivel înalt", a spus Mark Gray, adăugând că raportul notează totodată ca element pozitiv intrarea în vigoare a noului Cod Civil.

> Ambele ţări îndeplinesc criteriile necesare aderării la Spaţiul Schengen
>
> MARK GRAY

El a mai spus că s-au înregistrat „progrese în combaterea corupţiei odată cu adoptarea unei legislaţii corespunzătoare privind confiscarea".

Vot pentru noul Guvern

BUCUREŞTI. Liderul UDMR Marko Bela a declarat, ieri, că parlamentarii UDMR vor mai discuta în legătură cu modul în care vor vota azi, adăugând: „La urma-urmei s-a ajuns la concluzia să votăm Guvernul şi să trimitem o echipă identică ca şi până acum". „Parlamentarii UDMR vor mai discuta această problemă, dar la urma urmei s-a ajuns la concluzia să votăm Guvernul şi să trimitem o echipă identică ca şi până acum dacă programul de guvernare e potrivit şi pentru noi", a spus Marko Bela, întrebat dacă UDMR a decis cum va vota azi, în plen. El a spus că Uniunea este împotriva votului prin corespondenţă, dar şi împotriva reorganizării administrative.

Bode vrea restructurarea companiilor de stat

BUCUREŞTI. Lucian Bode (foto), candidatul pentru funcţia de ministru al Economiei, le-a spus, miercuri, parlamentarilor din comisii că prioritatea zero pentru el va fi programul de restructurare a companiilor de stat, care „au fost o piatră de moară pentru economie". El a adăugat că ar vrea ca aceste companii de stat să fie transformate astfel încât să aducă bani la buget şi a precizat că va continua „investiţiile majore" în energie, menţionând în acest sens reactoarele 3 şi 4 de la Cernavodă. Bode le-a mai spus parlamentarilor că organismele internaţionale au subliniat importanţa creării managementului privat la companiile de stat şi a adăugat faptul că, până în aprilie 2012, patru companii de stat, printre care Hidroelectrica, vor avea management privat. Totodată, Lucian Bode a arătat că susţine reducerea numărului de taxe în parteneriat cu Ministerul Finanţelor.

Acordă ajutor umanitar

WASHINGTON. Casa Albă a anunţat marţi că „se gândeşte la posibilitatea" de a furniza sirienilor un ajutor umanitar, în plină reprimare a revoltei faţă de regimul preşedintelui Bashar al-Assad, fără să fie totuşi în măsură să explice cum ar putea fi posibilă acordarea unei asemenea asistenţe, relatează AFP.

Întrebat într-o conferinţă de presă despre eventualitatea înarmării opoziţiei siriene, aşa cum au sugerat anumiţi congresmeni, purtătorul de cuvânt al preşedintelui Barack Obama a declarat că Washingtonul „nu examinează această opţiune la ora actuală".

„Ne gândim la posibilitatea de a furniza un ajutor umanitar sirienilor şi acţionăm împreună cu partenerii noştri în vederea intensificării presiunii şi sporirii izolării (liderului sirian Bashar) al-Assad şi regimului său", a adăugat Jay Carney, la o zi după închiderea Ambasadei Statelor Unite din Damasc.

Întrebat despre forma pe care ar putea-o lua acest ajutor, Carney a recunoscut, totuşi, că nu există un „mecanism" de asistenţă destinată sirienilor.

SURSA: MEDIAFAX

Hillary Clinton s-a întâlnit cu Avigdor Lieberman

WASHINGTON. Secretarul de Stat american, Hillary Clinton, s-a întâlnit, marţi, la Washington, cu omologul său israelian, Avigdor Lieberman, în contextul în care statul evreu ameninţă cu o acţiune militară împotriva Iranului, informează AFP. În cursul zilei de luni, Lieberman, în vizită în Congres, a discutat cu influentul senator Dick Lugar despre programul nuclear iranian. În cursul zilei de luni, preşedintele SUA, Barack Obama, a semnat un decret care permite blocarea „tuturor bunurilor sau acţiunilor Guvernului iranian de pe teritoriul SUA". În Israel, premierul Benjamin Netanyahu le-a ordonat miniştrilor, conform presei, să nu mai discute despre posibilitatea atacării instalaţiilor nucleare iraniene. Convorbirile dintre Clinton şi Lieberman intervin în contextul acordului între facţiunile palestiniene Hamas şi Fatah pentru crearea unui guvern de uniune naţională.

SURSA: MEDIAFAX

Prins la frontieră FOTO: FAN

Condamnat la închisoare, a vrut să plece din ţară

NĂDLAC. Un bărbat de 24 de ani, pe numele căruia era emis un mandat de executare a pedepsei cu închisoarea, a fost prins pe când încerca să iasă din ţară. Şoferul a fost condamnat pentru comiterea infracţiunilor de conducere pe drumurile publice fără a poseda permis şi refuzul conducătorului unui autovehicul de a se supune recoltării probelor biologice. **JA – I.C.**

72

de puncte de penalizare şi 75 de amenzi în valoare de 10.600 de lei au aplicat poliţiştii rutieri în urma controalelor. Agenţii de circulaţie au mai reţinut un certificat de înmatriculare şi 2 permise auto. Agenţii de ordine publică au controlat 9 sisteme de pază, au intervenit în 7 conflicte şu au aplicat şi 15 sancţiuni a căror valoare însumează 12.800 de lei. **JA – I.C.**

Pakistanez prins cu acte greceşti la vama Nădlac

NĂDLAC. Un pakistanez de 23 de ani s-a ales cu dosar penal după ce a fost prins la Nădlac, încercând să iasă din România cu documente greceşti. Poliţiştii de frontieră au descoperit falsul şi acum îl cercetează pe pakistanez pentru fals privind identitatea şi tentativă de trecere ilegală a frontierei. Tânărul a precizat că a plătit 300 de euro pentru documente. **JA – I.C.**

Au intervenit prompt FOTO: FAN

O improvizaţie era să facă scrum o casă

ŢIPARI. Garda de Intervenţie Chişineu-Criş a intervenit ieri noapte la un incendiu izbucnit la acoperişul unui imobil din Ţipari, cu o autospecială. Focul a fost lichidat în 30 de minute. S-au distrus grinzi, scânduri depozitate în podul casei şi cereale. Bunurile salvate au fost estimate la 20.000 de lei. Cel mai probabil incendiul a pornit de la un scurtcircuit electric. **JA – I.C.**

Veşti bune de după gratii

Penitenciarul de Maximă Siguranţă Arad şi-a evaluat activitatea pentru anul 2011, bilanţul fiind unul pozitiv.

ARAD. Activitate pe plus în spatele gratiilor, acolo unde puşcăriaşii merg la şcoală, ies la muncă şi sunt notaţi cu puncte prin intermediul unui sistem nou implementat. Nici o problemă majoră anul trecut la Penitenciarul de Maximă Siguranţă Arad, acolo unde, în acest moment, se află în spatele gratiilor nu mai puţin 1.056 de deţinuţi. Media deţinuţilor, ne spune Eduard Magold, purtătorul de cuvânt al Penitenciarului Arad, s-a menţinut până acum la nivelul anului 2010, de aceea momentan nu sunt probleme nici când vine vorba de capacitatea maximă a penitenciarului, care poate primi până la 1.300 de deţinuţi.

Deţinuţii sunt evaluaţi periodic FOTO: JA

54 de tentative, la bunuri

Cu bunurile deţinuţilor au fost, ce-i drept, însă, ceva probleme, deşi regulile sunt clare aici: un deţinut are dreptul să primească pachete şi lichide din partea familiei şi a celor apropiaţi, însă acestea nu trebuie să depăşească lunar 20 kg (respectiv lichide cum ar fi suc 8 litri/lună). Odată cu aceste pachete, însă, în decursul anului 2011, au fost dejucate 54 de tentative de introducere de obiecte interzise.

Dintre acestea au fost descoperite nu mai puţin de 40 de telefoane mobile, dar şi o substanţă ilegală. Inventivitatea celor care încearcă să introducă în interiorul închisorii obiectele interzise nu are limite nici la Arad, obiectele fiind foarte bine camuflate. Au fost descoperite telefoane mobile în interiorul unei pâini coapte, sau într-o conservă sigilată, ba mai mult au fost şi cazuri în care rudele deţinuţilor aruncau telefoanele peste gardul închisorii în speranţa că vor fi găsite de puşcăriaşi.

> S-au înregistrat progrese în siguranţa deţinerii, reintegrare socială şi folosirea judicioasă a resurselor financiare
> EDUARD MAGOLD

Puncte pentru deţinuţi

Tentativele au fost dejucate mai ales cu ajutorul detectorului cu raze X din dotarea Penitenciarului. Ce a adus nou 2011 dincolo de tentativele de introducere a unor obiecte interzise? Un sistem pilot denumit „sistem de creditare" de care beneficiază doar câteva penitenciare din România şi care este în plină implementare la Arad. Sistemul se desfăşoară în perioada august 2011 - februarie 2012, când va avea loc prima evaluare. Rolul acestui sistem este inedit deoarece, în funcţie de abaterile disciplinare, implicarea în activităţile penitenciarului sau dacă comportamentul este unul impecabil, deţinutul primeşte credite (puncte). Acest sistem este on-line, astfel că indiferent dacă deţinutul migrează în alt penitenciar din ţară, este „urmărit" de acest sistem.

492 de sancţiuni

În anul 2011, au fost aplicate 492 de sancţiuni disciplinare şi au fost acordate 2.745 de recompense cu retragerea, respectiv suplimentarea unor drepturi.

Desigur, în cazul recompenselor, deţinuţii au primit credite, respectiv în cazul sancţiunilor au pierdut un număr de credite. „Pentru absolvire de programe, activităţi educaţionale de asistenţă psihologică şi socială, deţinuţii beneficiază de credite cuprinse între 5 şi 40, iar pentru activităţi lucrative 4 credite/zile câştig în urma prestării activităţii", a declarat Eduard Magold.

VALENTIN GORAN
valentin.goran@informmedia.ro

La şcoală şi la muncă

Un alt exemplu elocvent este faptul că, în decursul anului trecut, 116 deţinuţi au urmat cursurile şcolare şi anume: 43 în ciclul primar, 52 au urmat ciclul gimnazial şi 21 de deţinuţi cel liceal. De asemenea, 421 de persoane private de libertate au fost folosite la muncă de către Penitenciarul arădean, fiind astfel economisiţi în anul 2011 aproximativ 26 miliarde lei.

Prins la Sântana în timp ce fuma un „joint"

Jandarmii au prins un bărbat din Sântana care fuma o ţigară cu cannabis lângă un bar din localitate.

CHIŞINEU CRIŞ. Şi-a confecţionat o ţigară cu cannabis şi a fost prins în timp ce o fuma. Jandarmii din Chişineu Criş l-au prins în flagrant pe C.C., în vârstă de 34 de ani, în apropierea unui local din Sântana, pe când fuma un „joint". Când a văzut jandarmii, bărbatul a încercat să înghită un pliculeţ de nylon în care mai avea un gram de cannabis.

„Echipajul de jandarmi a prins în flagrant o persoană, în vârstă de 34 ani, C.C., din localitatea Sântana, care, în apropierea unui local, şi-a confecţionat o ţigaretă dintr-o substanţă vegetală de culoare verde, cu miros înţepător şi cu aspect de cannabis. La vederea echipajului de jandarmi, persoana în cauză a încercat să înghită un pliculeţ de nylon cu restul din aceeaşi substanţă, dar a fost oprit la timp. În faţa dovezilor, a recunoscut că plicul găsit asupra sa, cu aproximativ un gram din respectiva substanţă, îi aparţine. La controlul corporal preventiv efectuat a fost găsită şi o cutie cu şapte foiţe pentru confecţionarea ţigaretelor", a declarat căpitanul Emilia Fînaţă, purtător de cuvânt în cadrul Inspectoratului Judeţean de Jandarmi Arad.

Reprezentanţii Jandarmeriei Arad au precizat că bărbatul a fost predat procurorilor DIICOT, împreună cu obiectele găsite. Bărbatul este acuzat de deţinere de droguri de risc pentru consum propriu, fără drept. **JA – I.C.**

Jandarmii l-au predat pe bărbat procurorilor FOTO: FAN

Gravidă transportată cu elicopterul

ARAD. O pacientă de peste 30 de ani, gravidă în luna a şaptea, a fost transportată ieri, cu elicopterul SMURD, la Cluj. Femeia era internată la Secţia gastroenterologie a Spitalului Clinic Judeţean de Urgenţă Arad, fiind diagnosticată cu icter mecanic, litiază de coledoc şi colecist şi pancreatită acută. Conform dr. Eftimie Miuţescu, pacienta avea nevoie de o intervenţie cu risc minim pentru făt, iar aceasta se va putea realiza la Clinica III Medicală din Cluj-Napoca.

Elicopterul care a transportat-o pe femeie a decolat din Arad ieri, în jurul orei 13.00, şi a ajuns cu bine la destinaţie. Starea pacientei nu a suferit complicaţii. Ea a fost preluată imediat de o echipă medicală condusă de profesorul care o va opera.

Elicopterul SMURD salvează vieţi FOTO: JA

Potrivit informaţiilor furnizate de dr. Monica Puticiu, medic şef al UPU-SMURD Arad, în cursul a două zile, elicopterul a avut mai multe intervenţii, printre cele mai importante numărându-se patru zboruri în care bolnavi cardiaci din Arad şi Oradea au fost transportaţi la Institutul de Boli Cardiovasculare din Timişoara. **JA-D.D.**

Cercetaţi pentru neplata salariilor

INEU. Doi administratori ai unor societăţi comerciale din Ineu sunt cercetaţi de poliţişti pentru evaziune fiscală. Conform IPJ Arad, „s-a constatat că cei doi, Fica C., de 35 de ani, şi Mihai R., de 26 de ani, în calitate de administratori ai unor societăţi, nu au achitat sumele reprezentând impozit, salarii, CAS, sănătate şi şomaj, pentru angajaţii acestora". **JA – I.C.**

Angajaţi, fără bani FOTO: FAN

RECLAME

Sport

„Astfel de acţiuni întăresc relaţiile între echipă şi minunaţii noştri suporteri"

Monica Brosovszky, ICIM Univ Goldiş

9

a fost locul ocupat de Paul Mladin la TOP 12 România, competiție de tenis de masă rezervată juniorilor III, care a avut loc, zilele trecute, la Mediaș. Sportivul legitimat sub culorile CS Municipal Arad (antrenor: Cristi Dodean) a avut o comportare meritorie, devansând alți 15 competitori. Campion a devenit clujeanul Rareș Șipoș.

Debut cu dreptul pentru AMEFA în Superligă

ARAD. Start în cel de-al patrulea turneu de Superligă la polo, ultimul înaintea jocurilor pentru stabilirea podiumului și al echipelor care vor retrograda. În apele Bazinului Delfinul, poloiștii de la CS AMEFA s-au simțit bine, câștigând meciul inaugural, scor 12-9, în dauna „lanternei roșii", Poli Cluj. Astăzi, băieții pregătiți de Cristi Cosma întâlnesc Dinamo (ora 10,15) și Crișul Oradea (ora 17,15). **JA-D.S.**

UTA se pregăteşte în Antalya

De azi, arădenii încep cantonamentul de la Kemer, primul antrenament pe pământ turc fiind la ora 15.30.

Utiștii dau zăpada din țară, pe terenurile impecabile din Antalya FOTO: L.S.

KEMER. Utiștii au plecat, ieri, la ora 13.30, de la Arad, cu autocarul, până la Timișoara, iar de acolo, cu trenul, până la București. În această dimineață, la ora 06.05, delegația „Bătrânei Doamne" urmează să zboare spre Istanbul, dacă fenomenele meteo nu se vor interpune, iar două ore mai târziu, din capitala Turciei, tot cu avionul, se va merge în Antalya. Arădenii urmează să intre cu prânzul, la Hotel „Limra" din stațiunea Kemer, iar la ora 15.30, Roland Nagy speră să obțină un teren, pentru prima mișcare pe pământ turc, un antrenament de dezmorțire, o revenire la „plăcerea de a te pregăti pe un teren cu iarbă", cum spune chiar „principalul" arădenilor.

Un „amical" confirmat

UTA și-a rezolvat un prim joc de pregătire, în compania celor de la CFR Cluj, pe data de 14 februarie. Alte variante, pe care cei de la UTA le vor căuta la fața locului, par a fi echipe de ligă secundă din Germania și Ucraina, dar și team-uri din Kazahstan. O altă variantă e echipa maghiară Debrecen. „Vom vedea la fața locului ce alte formații sunt prezente și cu cine putem lega jocuri de pregătire" - ne-a declarat, ieri, la plecarea în expediția turcă, Roland Nagy.

Doar tehnico-tactic

Așa cum era ușor de anticipat, UTA va efectua, exclusiv, antrenamente tehnico-tactice. Cum la Moneasa s-a pus accent pe pregătirea fizică, acum, în Turcia, beneficiind și de terenuri cu iarbă, tehnicienii vor pune la punct elementele tehnico-tactice. „A sosit momentul să trecem la pregătirea tactică. Vrem să legăm cât mai multe relații de joc, să formăm un grup, să căutăm un prim unsprezece cât mai aproape de adevăr. Normal, cele zece zile nu sunt suficiente pentru a rezolva totul, dar e mult mai mult decât ceea ce puteam face în această perioadă în țară" - a mai spus Nagy.

LEO SFÂRA
leo.sfara@informmedia.ro

Nicio noutate în lot

Așa cum se anticipa, la UTA nu a apărut nicio noutate în lotul care a făcut deplasarea în Turcia. „Nu este neapărat necesar să mai vină cineva. Sigur, dacă apare ceva peste ceea ce avem noi și merită, îl vom integra. Dar, nu e prioritară întărirea suplimentară a lotului, în acest moment" - a conchis Nagy.

Campioanele de la ICIM, la dispoziţia fanilor

Inițiativa Galleria Mall s-a bucurat de un real succes, dovadă numărul mare de participanți.

ARAD. „Ne-am propus să ne implicăm în viața sportului arădean. De aici și ideea întâlnirilor periodice dintre sportivi și suporteri. Încercăm să apropiem fanii de idolii lor. În sală ori pe stadioane acest lucru este aproape imposibil" - a explicat această inițiativă Ciprian Neicu, director adjunct Galleria Mall. Succesul de care s-a bucurat întâlnirea de miercuri seară, dovadă numărul mare al celor prezenți la Galleria Mall, poate fi un imbold pentru viitoarele acțiuni de acest gen. A fost echipa fanion a orașului, UTA, la rând a venit gruparea cea mai titrată, ICIM Univ Goldiș, urmează întâlniri cu sportivi de certă valoare internațională legitimați sub culorile CS Municipal, iar lista nu se va opri aici.

O mare familie

Sesiunea de autografe de pe mingi, tricouri, șepci ori fulare, concursurile cu premii constând în mingi de baschet și materiale promoționale cu însemnele clubului ICIM Univ Goldiș, dar îndeosebi, partea finală, dedicată discuțiilor libere, au fost „sarea și piperul" acțiunii inițiate de Galleria Mall. „Astfel de întâlniri au puterea de a lega și mai trainic legăturile între echipă și suporteri. S-a mai demonstrat odată, dacă mai era cazul, că ICIM Univ Goldiș este o echipă iubită, respectată, iar împreună cu minunații ei suporteri formează o mare familie. Mulțumim celor de la Galleria Mall, care au făcut posibilă această întâlnire de suflet" - ne-a declarat Marcel Urban, managerul grupării arădene. **JA-D.S.**

O fotografie pentru albumul de colecţie FOTO: CĂLIN ANDRA

Ciprian Jurma FOTO: JA

Se caută şef pentru SCU

ARAD. Invocând motive personale, Ciprian Jurma și-a anunțat retragerea din fruntea Asociației Suporter Club UTA. Nu mai am timpul necesar de a mă ocupa cum aș dori de Asociație. A sosit momentul să predau ștafeta altcuiva. Voi rămâne mereu cu sufletul alături de UTA și trag nădejde că nu e atât de departe ziua în care echipa fanion a Aradului nu va mai alerga după stabilitate și ... promovare - a spus, printre altele, Ciprian Jurma.

Noul șef al SCU va fi ales duminică, 26 februarie, cu ocazia Adunării Generale a Asociației Suporter Club UTA, prilej cu care vor fi creionate și principalele obiective pentru următorii doi ani. **JA-D.S.**

Gîlceavă pe semicercul arădean

ARAD. Nu degeaba se spune că, uneori, tăcerea e ca mierea. Pentru că i-au luat gura pe dinainte și s-au apucat să azvârle cu noroi înspre Direcția Județeană de Sport și Tineret Arad, vor avea neplăceri. Înglodați în datorii, tolerați în „Polivalentă" (la jocurile oficiale), chiar dacă au restanțe considerabile la chirie - una specială în cazul sportului de performanță - , oficialii Handbal Club Arad sar la gâtul lui Alexandru Meszar, pe motiv că nu au unde se antrena și prepara victoriile din Divizia A.

Ofensiva celor de pe semicerc se va întoarce împotriva grupării conduse de Mihai Petrică. Și asta, dacă Alexandru Meszar, directorul DJST Arad, se va ține de cuvânt și va căuta urma banilor alocați - în două sau trei rânduri - de Consiliul Județean Arad către HC Arad, cu destinație fermă, achitarea chiriei la Sala Sporturilor, care s-au risipit pe alte cele. Gîlceava, cu iz de deturnare de fonduri, s-ar putea încheia cu eliminări. Temporare sau, mai rău, definitive. **JA-D.S.**

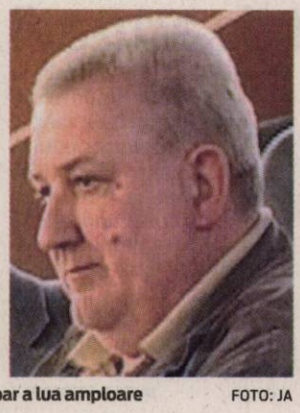

Disensiunile dintre Meszar şi Petrică par a lua amploare FOTO: JA

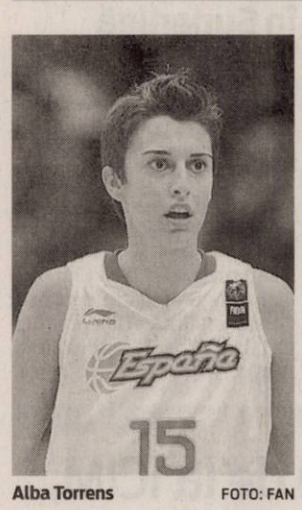
Alba Torrens FOTO: FAN

Cea mai bună baschetbalistă

BASCHET. Jucătoarea spaniolă Alba Torrens a fost desemnată cea mai bună baschetbalistă europeană a anului 2011. Torrens, în vârstă de 22 de ani, a fost votată de public, fiind urmată de rusoaica Maria Stepanova, prima într-un clasament al experților, doar a doua în topul final.

Alba Torrens a câștigat Euroliga feminină de baschet, în aprilie 2011, cu Perfumerías Avenida de Salamanca, fiind apoi transferată în Turcia, la Galatasaray. În acest sezon jucătoarea nu va mai evolua din cauza unei rupturi a ligamentelor încrucișate la genunchiul drept. O altă sportivă din Rusia, Elena Danilochkina s-a clasat a treia.

SURSA: MEDIAFAX

Au scăpat din trenul groazei

Nouă fotbaliști de la Oțelul Galați au ajuns la București cu elicopterul.

FOTBAL. Blocați peste 40 de ore în trenul InterRegio 1574 Galați-București, nouă jucători și patru membri ai staff-ului Oțelului Galați au fost aduși ieri în Capitală cu elicopterul omului de afaceri Ioan Niculae.

Oficialii clubului Oțelul au apelat la patronul clubului Astra Ploiești, socitându-i sprijinul pentru a aduce la București jucătorii blocați la Făurei din cauza viscolului, iar Niculae le-a pus la dispoziție un elicopter.

În cursul dimineții, șase dintre cei nouă fotbaliști blocați - Valentin Munteanu, Samoel Cojoc, Cristian Sârghi, Silviu Ilie, Cornel Râpă și Cristian Brăneț - au fost aduși la București, pe Aeroportul Aurel Vlaicu, apoi aparatul de zbor s-a întors la Făurei și i-a transportat și pe ceilalți trei jucători ai campioanei României - Gabriel Viglianti, Ionuț Neagu și căpitanul formației Sergiu Costin - precum și pe medicul echipei, magazinerul și doi masori.

Jucătorii gălățeni și membrii stafului clubului au părăsit trenul marți noapte, când garnitura a ajuns în Gara Făurei, fiind ajutați de militari. Ei au fost cazați peste noapte la spitalul din localitate.

Campionii au trăit clipe de coșmar FOTO: FAN

De la frig la căldură

Toți cei nouă fotbaliști urmau să plece ieri seară, în Spania, unde se află în cantonament restul lotului echipei pregătite de Dorinel Munteanu, cu o aeronavă de pe Aeroportul Băneasa.

Un tren cu aproximativ 400 de călători, printre care și nouă jucători ai Oțelul Galați, a rămas blocat în nămeți de câțiva metri înălțime, luni seară, pe un câmp între Făurei și Buzău, în apropierea localității buzoiene C.A. Rosetti. Marți după-amiază, garnitura a pornit înapoi către Galați, punându-se în mișcare în jurul orei 14.30. Marți seară, garnitura a oprit din nou, la un sfert de oră după ce plecase din Făurei spre Galați, în apropiere de Ianca. În cursul nopții, trenul a fost readus în Gara Făurei, oamenii rămânând în vagoane, unde au primit alimente.

SURSA: MEDIAFAX

Shaquiri va juca la Bayern München

FOTBAL. Mijlocașul elvețian al echipei FC Basel, Xherdan Shaqiri, a efectuat vizita medicală la Munchen, în vederea unui transfer la Bayern în această vară, a anunțat presa germană. Shaqiri a venit ieri, alături de agentul și fratele său, la centrul de antrenament al echipei Bayern. Jucătorul a efectuat vizita medicală în timp ce agentul său a discutat cu directorul sportiv al bavarezilor, Christian Nerlinger. Shaqiri, al cărui contract cu FC Basel este valabil până în 2014, urmează să vină la Bayern începând cu 1 iulie până în 2016, valoarea transferului fiind evaluată între 12 și 13 milioane de euro.

SURSA: MEDIAFAX

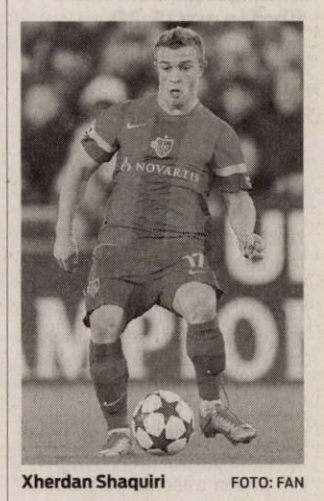
Xherdan Shaquiri FOTO: FAN

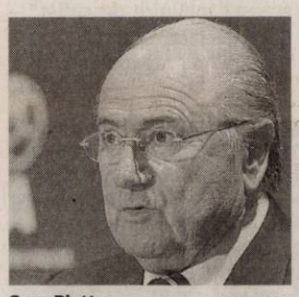
Sepp Blatter FOTO: FAN

Bani pentru victimele din Egipt

FOTBAL. FIFA a anunțat că va aloca suma de 250.000 de dolari (circa 189.000 de euro) familiilor victimelor violențelor de săptămâna trecută de la Port Said, după meciul de fotbal dintre Al-Masri și Al-Ahli. „Această sumă va fi alocată fondului de binefacere deschis duminica trecută de clubul Al-Ahli. Am spus că este o zi neagră pentru fotbal. Încă sunt extrem de șocat de ceea ce s-a întâmplat. Multe din victime erau tineri care aduceau un sprijin important familiilor lor, familii ce trebuie acum ajutate", a declarat președintele FIFA, Joseph Blatter.

Confruntările între suporterii echipelor Al-Masri și Al-Ahli s-au soldat cu 74 de morți și sute de răniți, conform comunicatelor principalelor spitale din Port Said.

SURSA: MEDIAFAX

V. Becali: „Nu am discutat cu Bayern München"

Cristian Chivu nu a luat încă o decizie privind viitorul său.

FOTBAL. Impresarul Victor Becali susține că nu a discutat nimic despre transferul lui Cristian Chivu la Bayern. „Nu am dicutat cu Bayern Munchen. Cred că sunt o duzină de echipe care ar vrea să-l transfere pe Chivu. Trebuie să precizez că nu știu de unde a apărut zvonul care anunța un acord al jucătorului cu AC Milan. Nu este nimic adevărat. Nu există nicio ofertă de la Milan, dar dacă exista puteam discuta. Acum e prematur să spunem ceva, vom vedea ce se va întâmpla în lunile următoare", a spus Becali. Impresarul a negat informațiile conform cărora președintele clubului Inter Milano, Massimo Moratti, i-ar fi spus lui Chivu că îi prelungește contractul dacă nu va mai fi reprezentat de firma de impresariat a fraților Becali: „Sunt inventii. Moratti este un domn, avem o relație bună și nu cred că ar genera o astfel de situație. Până la finalul lunii vom avea o întâlnire pentru a ști dacă Inter Milano dorește să-i prelungească contractul. Noi nu am avansat nicio cerere, așteptăm oferta clubului". Cristian Chivu, în vârstă de 31 de ani, mai are contract cu Internazionale Milano până la sfârșitul sezonului și în acest moment poate negocia orice club.

SURSA: MEDIAFAX

Victor Becali FOTO: FAN

Vede meciurile echipelor adverse

FOTBAL. Atacantul formației Nancy, Daniel Niculae a declarat că obișnuiește să urmărească meciurile disputate de viitoarele adversare ale echipei sale, pentru a înțelege mai bine jocul acestora. Ieri seară, el a urmărit meciul Valenciennes - Lille, din optimile de finală ale Cupei Franței, pentru a studia jocul gazdelor. Echipa lui Niculae va întâlni, sâmbătă, în deplasare, formația Valenciennes, în etapa a 22-a a primei ligi franceze.

SURSA: MEDIAFAX

Daniel Niculae FOTO: FAN

Alberto Contador, hotărât să continue

Ciclistul spune că a trăit un adevărat calvar în ultimele luni.

CICLISM. Ciclistul spaniol a dat asigurări că își va continua cariera, în ciuda suspendării de doi ani anunțată luni. „A fost un adevărat calvar", a declarat rutierul într-o conferință de presă la Pinto, în apropiere de Madrid, adăugând că vrea „să continue în lumea ciclismului" în ciuda „totalului dezacord" cu sancțiunea pronunțată de Tribunalul de Arbitraj Sportiv.

„Abia a trecut o zi și jumătate de la anunț. Trebuie să-mi organizez viitorul, dar nu depinde doar de mine. Sigur este că vreau să continui să câștig cele mai mari curse. Este un moment complicat, de deziluzie. De un an și jumătate m-am trezit în fiecare dimineață întrebându-mă ce se va întâmpla", a spus Alberto Contador. Alături de Contador, Bjarne Riis, managerul general al echipei Saxo Bank, a dat asigurări că echipa îl susține pe sportiv sută la sută. Rutierul spaniol Alberto Contador a fost suspendat doi ani de TAS după ce a fost depistat pozitiv la Turul Franței în 2010.

SURSA: MEDIAFAX

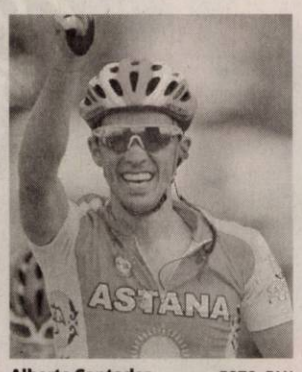
Alberto Contador FOTO: FAN

Violențe la un meci în Algeria

FOTBAL. 17 polițiști au fost răniți ușor marți seară la Bechar (Algeria), în timpul unor incidente survenite la finalul unui meci de fotbal, a anunțat poliția locală. Violențele au izbucnit după invadarea terenului de către fanii echipei de ligă secundă JS Saoura, care a dus la oprirea meciului cu CA Bordj Bou-Arreridj, când aceasta din urmă conducea cu 1-0. Fanii furioși au început să arunce cu pietre în mai multe clădiri din centrul orașului, însă forțele de ordine au intervenit rapid.

SURSA: MEDIAFAX

Antrenor nou la Sporting Gijon

FOTBAL. Tehnicianul Inaki Tejada a fost numit, miercuri, în funcția de antrenor principal al echipei Sporting Gijon până la finalul sezonului, după ce Manuel Preciado a fost demis săptămâna trecută. Tejada, în vârstă de 46 de ani, a fost secundul lui Preciado. Sporting Gijon se află pe penultimul loc în clasamentul din Primera Division, cu 19 puncte.

SURSA: MEDIAFAX

Redknapp a fost exonerat de acuzații

Antrenorul englez al echipei Tottenham fusese acuzat de evaziune fiscală.

FOTBAL. Antrenorul echipei Tottenham, Harry Redknapp, acuzat de evaziune fiscală, a fost exonerat, ieri, la încheierea unui proces de aproape trei săptămâni, la un tribunal din Londra. Harry Redknapp era judecat pentru fraudă fiscală în perioada în care pregătea formația Portsmouth. Frauda s-ar fi produs în perioada 2002-2007. Fostul proprietar al clubului Portsmouth, Milan Mandaric, a fost de asemenea judecat și achitat în acest caz. Potrivit acuzării, Mandaric a virat, în perioada 1 aprilie 2002 - 28 noiembrie 2007, suma de 145.000 de dolari într-un cont al lui Redknapp din Monaco, pentru a evita plata taxelor. De asemenea, Mandaric ar fi virat 150.000 de dolari în același cont, în intervalul 1 mai 2004 - 28 noiembrie 2007. Harry Redknapp, în vârstă de 64 de ani, operat anul trecut pe cord, se numără printre cei mai de succes antrenori englezi în activitate, câștigând cu Portsmouth Cupa Angliei în 2008 și ajungând cu Tottenham în sferturile de finală ale Ligii Campionilor, în sezonul trecut.

SURSA: MEDIAFAX

Harry Redknapp FOTO: FAN

Mobilul, un pericol?! FOTO: FAN

Ştiri nu prea bune despre telefonul mobil

TEL AVIV. Telefoanele mobile sunt practice şi fac parte din viaţa modernă, dar folosite prea des, ele nu sunt lipsite de nocivitate.

Un studiu realizat în Israel, reafirmă nocivitatea folosirii îndelungate a telefonului. Cine vorbeşte mai mult de 22 de ore pe lună la telefon se expune unui risc cu 50% mai mare de a face cancer la limfă.

1,4

milioane de copii sub 5 ani mor anual din cauza pneumoniei, potrivit OMS. Pneumonia, boala cu denumirea populară aprinderea de plămâni, poate avea o formă acută sau cronică ce se manifestă prin inflamaţia căilor pulmonare sau a ţesutului pulmonar. Poate fi pneumonie virală, bacteriană sau micotică, mai rar toxică şi de natură imunologică.

Excesul de paracetamol poate fi letal

EDINBURGH. Multe persoane care suferă de durere cronică iau în fiecare zi doze mari de paracetamol, iar acest lucru le afectează ficatul, creierul şi rinichii, atrag atenţia cercetătorii de la Universitatea Edinburgh. Din 663 de pacienţi care au fost internaţi din cauza unei supradoze de paracetamol, 161 s-au îmbolnăvit prin acumularea repetată a substanţelor în organism.

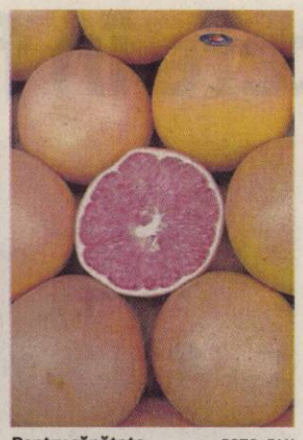

Pentru sănătate FOTO: FAN

Antioxidante şi sursă de minerale

BUCUREŞTI. Grepfrutul este un fruct antiviral excelent. Conţine enzime care stimulează digestia, dar şi antioxidanţi care ne menţin sănătoşi şi tineri, atât la interior, cât şi la exterior. Pomelo are calităţi nutriţionale excelente şi ajută atât la prevenirea, cât şi la tratarea gripei şi a răcelii. Pomelo conţine grupul de vitamine B, vitamina C, luteină, betacaroten, fier, potasiu, magneziu, calciu.

Îţi simţi ochii uscaţi? Află ce e de făcut!

Aerul uscat şi vântul iernii, dar şi fumul de ţigară, monitorul computerului şi unele boli pot provoca senzaţia de uscăciune oculară.

Viscolul şi temperaturile scăzute favorizează uscarea ochilor şi la persoanele fără probleme oculare FOTO: FAN

BUCUREŞTI. Ochii noştri produc lacrimi în permanenţă, nu doar atunci când plângem. Ele spală ochiul la fiecare clipire, îl menţin hidratat şi îl protejează de corpi străini. Persoana care suferă de uscăciune oculară are ochii iritaţi şi sensibili la lumină, vederea înceţoşată şi o senzaţie de arsură sau de mâncărime sub pleoape. Astfel de senzaţii apar atunci când cantitatea sau calitatea lacrimilor scade, urmare a procesului de îmbătrânire, dar şi în cadrul infecţiilor oculare. Uscăciunea oculară poate să apară şi iarna, la intensităţi mai mici, din cauza aerului uscat şi rece şi a vântului tăios. Există câteva metode simple prin care poţi atenua acest simptom:

1 **Poartă ochelarii care ţi-au fost prescrişi.** Multe persoane cu dioptrii mici poartă mai rar ochelarii în timpul iernii, pentru a evita episoadele de aburire la trecerea de la mediu rece la cald. Nu este chiar o idee bună. Dacă porţi ochelarii care ţi-au fost prescrişi, ochiul tău va face un efort mai mic de adaptare, la care oricum este supus de albul intens al zăpezii. În plus, ochelarii îţi feresc ochii de vânt. Este de preferat ca lentila să fie tratată şi cu material antireflex, mai ales dacă petreci mult timp şi în faţa ecranului unui computer. Persoanele care practică sporturi de iarnă, precum skiul, trebuie să poarte ochelari speciali de protecţie, trataţi cu soluţie antiaburire.

2 **Comprese calde.** Profită de timpul liber şi aplică pe ochi o batistă îmbibată în apă călduţă, timp de 15 minute, în care rămâi relaxat, la orizontală.

3 **Foloseşte un umidificator şi lacrimi artificiale.** Dacă în casa ta este cald, se poate ca uscarea aerului să fie de vină pentru disconfortul ocular. Asigură-te că aeriseşti încăperile, foloseşte un umidificator sau aşează un vas larg cu apă pe calorifer, pentru evaporare. O modalitate de a calma disconfortul sunt lacrimile artificiale. Aplicate în ochi în momentele solicitante sau zilnic, de trei ori pe zi, ele păstrează ochiul umed şi elimină disconfortul.

4 **Evită fumul de ţigară.** Evită atmosfera cu fum de ţigară şi aerul condiţionat. Redu folosirea lentilelor de contact, verifică valabilitatea soluţiei de curăţare a acestora sau încearcă un alt produs.

5 **Distanţa faţă de monitor, de 50 de cm.** Ajustează-ţi monitorul şi scaunul astfel încât să păstrezi o distanţă de aproximativ 50-70 de cm între ele, iar nivelul ochilor să depăşească marginea superioară a ecranului. Plasează monitorul computerului astfel încât sursele de lumină să vină asupra lui din lateral, şi nu din spate sau din faţă. Asigură-te că ecranul nu reflectă lumina şi reglează-i luminozitatea.

6 **Clipeşte des, închide ochii.** Atunci când te concentrezi asupra monitorului sau citeşti ceva, fă pauze de câte 3-5 minute, în care să-ţi odihneşti privirea. Clipeşte des, exagerat, timp de 30 de secunde, pentru a uşura umezirea ochilor, şi închide-i timp de câteva minute. Odihneşte-ţi ochii sub palmele facute căuş. Căldura degajată de palme va activa circulaţia din jurul globilor oculari.

Alte posibile cauze

În cazuri mai grave, uscăciunea oculară poate fi provocată de inflamarea ochiului (keratoconjunctivită) sau a pleoapei (blefarită). Sindromul Sjögren, boală inflamatorie cronică ce afectează glandele salivare şi lacrimale, usucă ochii, iar acest simptom poate să apară şi în boli precum artrita reumatoidă şi afecţiunile tiroidei. Vizita la medic şi analizele vor stabili cauza şi tratamentul cel mai potrivit.

Ajutaţi să mănânce sănătos FOTO: FAN

Munca în ture, dietă adaptată

HARVARD. Femeile care au un program de lucru neregulat, ce include trei sau mai multe ture de noapte pe lună, au un risc mai mare de a face diabet de tip II, comparativ cu femeile care muncesc numai ziua sau numai seara. Studiul aparţine cercetătorilor de la Harvard. La originea acestui fenomen stă atât tulburarea ritmului circadian (somn-veghe), ce induce modificări metabolice, dar şi schimbări de dietă pe care le presupune acest program. Deşi oamenii sunt conştienţi de riscurile la care se expun muncind în ture, ei au nevoie să fie ajutaţi pentru a putea mânca sănătos şi la un preţ rezonabil la locul de muncă. Iar un rol important în această privinţă îl joacă autorităţile, prin instituirea unor programe care să reducă riscul de boli profesionale.

Masajul pune sângele în mişcare şi stimulează eliberarea unor substanţe benefice FOTO: FAN

Masajul ajută la recuperarea muşchilor

Este dovedit: muşchii suprasolicitaţi se refac mai repede şi rezistă mai bine la efort după o şedinţă de masaj.

ONTARIO. Importanţa masajului în tratamentul accidentărilor şi bolilor cronice pare să fie subestimată. Stimularea muşchilor prin masaj scade sinteza unei proteine inflamatorii (NF-kB) şi o creşte pe cea a unei proteine regenerante. Numită PGC-1alpha, ea mediază producerea de noi mitocondrii, micile uzine celulare implicate în generarea de energie.

La aceste concluzii au ajuns specialiştii Universităţii „McMaster" din Ontario, Canada. Ei au recoltat fragmente de ţesut muscular din gambele atleţilor înainte de efort, după efort şi după masaj, cu menţiunea că fiecare sportiv a primit masaj la un singur picior. Cu această ocazie, medicii au infirmat teoria tradiţională potrivit căreia masajul ar „spăla" acidul lactic acumulat în muşchi, acesta nemodificându-şi concentraţia în urma atingerii binefăcătoare.

Este primul studiu pe această temă care ajunge cu explicaţiile până la nivel celular. Mai multe informaţii sunt necesare pentru a stabili exact ce tipuri de masaj aduc beneficii în anumite afecţiuni.

Studiul a fost finanţat de cercetătorii canadieni, sub coordonarea medicului Mark Tarnopolsky, el însuşi atlet.

> Muşchii se refac după masaj, sub acţiunea unor proteine eliberate de atingere
>
> MARK TARNOPOLSKY

„Taie" senzaţia de foame

YALE. Cercetătorii de la Universitatea Yale au descoperit, în sfârşit, mecanismul prin care fumatul reduce apetitul. Se pare că nicotina activează un tip de celule nervoase, denumite POMC, care declanşează senzatia de saţietate. Marina Picciotto, coautor al studiului, speră ca observaţiile sale să ajute la crearea unor tratamente antiobezitate. De altfel, cercetătorii au obţinut deja o substanţă cu efecte similare nicotinei. Ea se numeşte citisină şi se găseşte într-o sursă naturală: salcâmul galben.

Fumatul reduce apetitul FOTO: FAN

Bacteria USA300, extrem de contagioasă FOTO:FAN

Bacteria care roade plămânii, în România?

BUCUREŞTI. Alertă în SUA şi în Europa! O formă de pneumonie dată de bacteria USA300, extrem de contagioasă, pune în pericol viaţile a milioane de oameni, existând riscul să fi ajuns şi în România, scrie Libertatea.

Aparent e o pneumonie obişnuită, însă medicii din SUA şi cei din Anglia au raportat, zilele acestea, faptul că e vorba despre o formă mult mai gravă a infecţiei cu stafilococ auriu rezistent la antibiotice, care necrozează ţesutul pulmonar şi apar furuncule pe piele. Netratată, boala duce la deces, din cauza septicemiei. Medicii din cele două state avertizează că noul virus e foarte contagios şi se transmite prin tuse, strănut, ba chiar şi prin simplul contact al pielii sănătoase cu cea a unui bolnav.

> Virusul circulă în toată lumea. Asta însă nu înseamnă că ne paşte o epidemie
>
> ADRIAN STREINU- CERCEL

„Virusul circulă în toată lumea. Asta însă nu înseamnă că ne paşte o epidemie. Se pot îmbolnăvi câteva persoane şi atât, nimic mai mult. Toţi trăim cu stafilococus aureus pe piele, însă el «explodează » atunci când o persoană are o imunitate foarte scăzută", a declarat prof. dr. Adrian Streinu- Cercel.

Dezbatere în faţa blocurilor

O mână de cetăţeni s-au prezentat ieri la Primărie pentru a discuta despre cum ar trebui să arate spaţiile verzi.

Spaţiile din faţa blocurilor date în întreţinerea locatarilor FOTO:FAN

ARAD. Trei consilieri locali şi 15 cetăţeni simpli ai Aradului au făcut ieri, de la ora 16.00, mai mult un act de prezenţă la dezbaterea publică organizată de Primăria Arad pe tema amenajării şi întreţinerii spaţiilor verzi din oraş. Coordonată de citymanagerul Claudia Macra, dezbaterea a mers pe deja cunoscutul tipar: s-a vorbit mult, dar s-a propus puţin, o imagine caracteristică încă dezbaterilor publice din oraş.

Mai duri

După aproximativ o oră de dezbateri, singura propunere concretă a venit din partea preşedintelui Uniunii Profesionale a Administratorilor Arad, Ladislau Heveşi, dar nu neapărat în folosul cetăţenilor. Acesta a cerut o sancţiune mai dură, pentru cei care nu respectă contractul, decât cea prevăzută în proiectul de hotărâre aflat acum la transparenţă şi care vorbeşte de achitarea contravalorii lucrărilor prestate de Primărie pentru amenajarea spaţiilor verzi luate în grijă de arădeni.

Căldură în loc de verdeaţă

Consilierul local Claudiu Cristea a reiterat propunerea lui privind alocarea banilor pe care Primăria are de gând să-i investească în acest an în spaţii verzi, inclusiv pentru susţinerea acestui proiect, spre acoperirea în parte de către Municipalitate a preţului gigacaloriei. Claudia Macra i-a precizat consilierului că aceasta nu face obiectul dezbaterii, dar că în calitate de consilier poate să cuprindă propunerea sa într-un proiect de hotărâre.

JA- A.B.D.

Oferta din proiect

Proiectul supus ieri dezbaterii publice oferă şansa arădenilor, asociaţiile de proprietari, instituţiile publice, organizaţiile neguvernamentale, dar şi societăţile comerciale de a lua în întreţinere spaţiile verzi din faţa imobilelor în baza unei convenţii încheiate cu Primăria pe cinci ani.Dacă în anii cât convenţia e valabilă, cei care au luat în întreţinere spaţiul verde nu au grijă de el, vor trebui să plătească contravaloarea lucrărilor executate aici.

Claudia Boghicevici - votată în unanimitate

Deputatul arădean a trecut cu brio „examenul" din comisiile parlamentare.

Mai are de trecut „hopul" plenului FOTO: JA

ARAD. Singura femeie din Cabinetul Ungureanu, Claudia Boghicevici, candidatul pentru funcţia de ministru al Muncii, a primit aviz favorabil, cu unanimitate, din partea comisiilor. Ea a declarat, miercuri, că are ca obiective principale incluziunea socială şi creşterea ocupării prin facilităţi acordate tinerilor defavorizaţi şi şomerilor, astfel încât aceştia să poată fi integraţi pe piaţa muncii. „În asistenţa socială, mă bucur că vin pe lucruri aşezate, pentru că ministrul Sulfina Barbu a reuşit să elaboreze o lege care să asigure stabilitate şi echitate", a spus Claudia Boghicevici.

Printre obiectivele importante, viitorul ministru a enumerat o lege a marginalizării sociale, dar şi legi vizând calitatea serviciilor sociale. „Ne propunem să nu mai existe servicii sociale care să nu aibă nivel minim trei, dar şi o clasificare a serviciilor sociale", a spus Boghicevici.

În privinţa creşterii gradului de ocupare, candidatul pentru portofoliul Muncii a spus că pune accent pe flexibilizarea pieţei muncii, în acest sens dorind să atingă două obiective, respectiv echilibrare şi reducerea deficitelor sectoriale. JA-S.T.

Aglomeraţie la Nădlac din cauza unui TIR defect

NĂDLAC. Nu a mai putut porni. Un TIR a încurcat controlul la frontiera Nădlac, pe sensul de ieşire din ţară, după ce acumulatorii autotrenului s-au defectat. A durat puţin peste o oră până când autovehiculul a fost tras pe marginea drumului pentru a fi reparat şi pentru a permite ca poliţiştii de frontieră să continue controalele la graniţa cu Ungaria. Punctul de Trecere a Frontierei Nădlac a devenit aglomerat în urma defectării autotrenului, câteva TIR-uri aşteptând în coloană pentru a ieşi din ţară. JA – I.C.

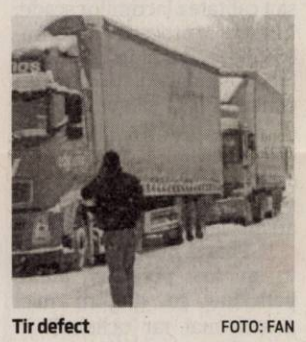
Tir defect FOTO: FAN

Donaţii de alimente FOTO: FAN

Ajutor pentru arădenii săraci

ARAD. 100 de litri de ulei şi 316 kilograme de alimente au fost distribuite de Societatea Naţională de Cruce Roşie din România filialei judeţene Arad, în cadrul proiectului „Banca de alimente". Produsele au ajuns la persoane vulnerabile din municipiu şi judeţul Arad, aceasta fiind o continuare a unei acţiuni începute în decembrie 2011, când Crucea Roşie Arad a distribuit tichete valorice de 12.500 lei.

„Datorită nevoilor mari pe care le au persoanele aflate în dificultate din cauza crizei care apasă tot mai tare pe umerii familiilor, ne-am dori ca aceste acţiuni să continue şi îi rugăm pe arădeni să facă donaţii în centrele comerciale unde sunt amplasate containere inscripţionate cu «Banca de alimente»" - spune Iudita Cuvineanu, director al Crucii Roşii Arad. JA-D.D.

„Micul Fum" a fost condamnat

BUCUREŞTI. Marcel Lehel Lazăr, arădeanul acuzat că a spart adresele de mail ale mai multor vedete din România şi apoi a postat fotografii cu acestea pe diferite reţele de socializare, a fost condamnat la 3 ani de închisoare cu suspendare.

„Micul Fum" a fost condamnat de Judecătoria Sectorului 3, dar sentinţa nu este definitivă. Ea poate fi atacată cu recurs de către procurori.

Se pare că judecătorii au ţinut cont de faptul că la ultimul termen al procesului, arădeanul a spus că regretă ceea ce a făcut, şi în plus magistraţii au respins toate cererile de despăgubire formulate de vedetele ale căror adrese de mail le-a spart (Nicoleta Daniela Aciu, Violeta Antonela Babliuc, Monica Andreea Barbu, Irina Reisler Căpitanu, Corina Caragea, Laura Cosoi, Roxana Ivănescu, Dragoş Moştenescu, Olivia Leşu şi Rona Hartner).

JA – I.C.

Câinii intră în competiţie

ARAD. Crescătorii de câini din ţară şi de peste hotare se vor întâlni la Arad în luna martie pentru a participat la două concursuri CACIB organizate de către Asociaţia Chinologică Română Arad A.C.R.A . Peste 300 de exemplare sunt aşteptate să participe la acest dublu eveniment canin într-o competiţie care se anunţă foarte atractivă.

„Evenimentele chinologice se vor derula în perioada 10-11 martie, la Expo Arad Internaţional. În ceea ce priveşte participanţii, avem deja confirmări de la crescători din Germania, Belgia, Franţa, Ungaria, Austria, Cehia, Polonia, Serbia etc", ne-a declarat Gheorghe Schill, preşedintele A.C.R.A. Important de menţionat este faptul că participanţii trebuie să se înscrie pentru concursurile din martie până cel târziu pe 25 februarie. „Pentru a afla detalii privind programul competiţiilor, dar şi condiţiile de participare, crescătorii de câini interesaţi se pot adresa Asociaţiei fie pe e-mail: achr.arad@gmail.com, fie la telefonul 0257.211.222", a mai spus Schill.

Pe lângă cele două zile de concursuri CACIB, la Arad se va organiza şi Clubul Câinilor de Agrement Grupa IX-a.

JA-A.P.

Gheorghe Schill prezintă evenimentul din martie FOTO: A.P.

EUROCONSULT
smart's partner

EUROCONSULT S.P.R.L societate profesională practician în insolvenţă

VINDE PRIN LICITAŢIE PUBLICĂ următoarele imobile:

- **Apartament,** în Arad, str. 6 Vânători nr. 55, 114 mp **PREŢ**: 28.920,7 euro + TVA
- **Post trafo**, în Arad, str. 6 Vânători nr. 55, 296 mp **PREŢ**: 43.683 euro + TVA
- **Rezervor apă**, în Arad, str. 6 Vânători nr. 55 **PREŢ**: 43.515 euro + TVA

Licitaţia se ţine în data de 14.02.2012 orele 14.00 la sediul EUROCONSULT SPRL Arad, str. Dr. I. Georgescu nr. 4A.

În caz de neadjudecare licitaţia se va repeta, în aceleaşi condiţii, în data de 21.02.2012, 28.02.2012 şi în 06.03.2012 la ora 14:00

Înscrierea la licitaţie se face până în 13.02.2012, 20.02.2012, 27.02.2012 şi în 05.03.2012 ora 14:00.

Cei care doresc să participe la licitaţie trebuie să achite garanţia de participare, care este 10% din valoarea bunului/bunurilor.

Informaţii privind condiţiile de participare la licitaţii şi caietul de sarcini se pot obţine la sediul EUROCONSULT SPRL ARAD 310087, str. Dr. I. Georgescu nr. 4 A.

Tel. 0257-257143; 0357-100143; 0722-453473. E-mail : office@euroconsult.ro

(759107)

EUROCONSULT
smart's partner

EUROCONSULT S.P.R.L. – lichidator judiciar al S.C. High Level Concept S.R.L.

Anunţă, că:

VINDE PRIN LICITAŢIE PUBLICĂ:

Scaun frizerie - 3 buc..... 6.000 LEI + TVA

Licitaţia se ţine în data de 14.02.2012 orele 14.00 la sediul EUROCONSULT SPRL Arad, str. Ioan Georgescu nr 4 A. În caz de neadjudecare licitaţia se va repeta, în aceleaşi condiţii, în data de 21.02.2012, 28.02.2012 şi în 06.03.2012 la ora 14.00.

Înscrierea la licitaţie se face până în 13.02.2012, 20.02.2012, 27.02.2012 şi în 05.03.2012 ora 14.00.

Cei care doresc să participe la licitaţie trebuie să achite garanţia de participare, care este 10% din valoarea bunului/bunurilor.

Informaţii privind condiţiile de participare la licitaţii se pot obţine la sediul EUROCONSULT SPRL ARAD 310087 Ion Georgescu nr. 4 A.

Tel. 0257-257143; 0357-100143; 0722-453473. E-mail : office@euroconsult.ro

(759063)
RECLAME

IOANA BUBULETE IPURL

Cu sediul în Arad, str. Blajului, nr.3, sc. A, et.1, ap.7, lichidator al **SC GENERAL VEST BUILDING SRL**, anunţă vânzarea prin licitaţie publică cf. legii nr. 85/2006 a unui **aparat de mixat vopsele Corob Black pornindu-se de la un preţ minim de 2.300,4 lei, mobilier canapele 3+2 pret incepand 543.6 lei, mobilier 442.8 lei, mobilier canapea 378 lei, system pc core 2 duo intel R core TM2CPU prêt 243 lei, etc.** La preţurile din listă se adaugă TVA.

Licitaţia va avea loc la sediul lichidatorului în data de 15.02.2012, ora 12.00.

Lista completa se afla la sediul lichidatorului judiciar. Garanţia de participare este de 10% din preţul de pornire şi se depune la sediul lichidatorului până la ora 11.00, ziua licitaţiei. Relaţii suplimentare se pot afla la tel.0740234433, 0721700032 sau la sediul lichidatorului .

IOANA BUBULETE IPURL

Cu sediul în Arad, str. Blajului, nr.3, sc. A, et.1, ap.7, lichidator al **SC LUCAS MOB TRADING SRL**, anunţă vânzarea prin licitatie publica a **imobilului situat în loc. Arad, Str.Ilarion Felea, nr.63, în suprafaţă de 706 mp teren, compus din hala de productie**,în suprafaţă utilă de 244 mp, înscris în CF nr.307475-C1-U43 de Arad nr. topo. 3213/a/2/25/1/1/II pornindu-se de la un preţ de 144.000 lei şi a autoutilitarei **N1 Mercedes Benz cu caroserie BA suprastructurata deschisa, model Sprinter 309 CDI, an fabricatie 2007 cu un pret de pornire 57.600 lei.**

Licitaţia va avea loc la sediul lichidatorului în data de 15.02.2012, ora 14.00.

Garanţia de participare este de 10% şi se achită până cel mai târziu la ora 13.00, ziua licitaţiei. Relaţii suplimentare se pot afla la tel.0740234433 sau la sediul lichidatorului . (759326)

S.C. TEHNODOMUS S.A. ARAD, Str. Petru Rares Nr. 28

ANGAJĂM

GESTIONAR MATERIALE de CONSTRUCŢII

Cerinţe: • BĂRBAT • cunoştiinţe operare PC

***Inormaţii* la nr de tel: 0257.276.775, fax. 0257.276.445 sau la adresa de e-mail:** *office@tehnodomus.ro*

(754603)

GARSONIERE

• **Cumpăr cu** plata pe loc!!! garsonieră, apartament una cameră, 0752.510.776. 735431

• **Vând garsonieră** 34 mp, 6 Vânători, 0749.197.142. 760384

• **Vând garsonieră,** confort I, central, etaj intermediar, preţ negociabil, str. Spl. Praporgescu. Telefon 0744.649.724. 755837

AP.1 CAMERĂ

• **Vând apartament** 1 cameră, bucătărie, WC, duş, îmbunătăţit (termopan, parchet laminat), etaj 2, str. Ursului, 14.500 Eur. Tel. 0746.070.212. 748911

AP.2 CAMERE-ARAD

• **Cumpăr cu** plata pe loc apartament 2 camere. Tel. 0744.849.390. 735888

• **Vând apartament** 2 camere, bloc nou cu centrală pe gaz, izolat în 8 cm, cu parcare în curte cu toate utilităţile, str. Cocorilor nr. 5, 0762.213.545. 678984

• **Vând apartament** 2 camere, Micălaca, decomandat, 29.000 Eur, 0722.274.880. 758015

• **Vând apartament** 2 camere, Vlaicu, etaj 1, zonă excelentă, 27.000 Eur, negociabil, 0722.274.880. 758038

• **Vând apartament** 2 camere, Micălaca, etaj 4/4, 25.000 Eur, 0722.274.880. 758040

• **Vând apartament** 2 camere cu plata pe loc, zona Gai, et. 4/4, 72 mp, 21.500 Euro. Telefon ☎ 0751.035.373. 759224

AP.3CAMERE-ARAD

• **Persoană fizică** vând apartament central 3 camere cu vedere pe B-dul Revoluţiei, etaj 2. Tel. 0721.406.823, 0722.742.978. 758909

• **Vând apartament** penthouse la ARED, 115 mp, neamenajat, preţ 55.000 Eur/negociabil cu loc de parcare acoperit, preţ 5.000 Eur, 0741.158.777, 0357/427.436. 759211

• **Vând apartament** 3 camere, Podgoria, etaj 2 din 4, renovat.Preţ 58.000 Eur/negociabil, 0741.565.573. 754594

• **Vând apartament** 3 camere, ultracentral, str. Horia, et. 1, balcon 10 m, amenajat, 103 mp, preţ negociabil. Tel. 0257/228411. 756504

• **Vând apartament** 3 camere de lux, central, etaj 1, 115 mp, 2 terase interioare, preţul 68.000 Euro/negociabil, 0741.158.777, 0357/427436. 756817

• **Vând apartament** 3 camere, decomandate, str. Banu Mărăcine, et. 2, amenajat. Telefon 0746.056.564. 759233

• **Vând apartament** 3 camere, ultracentral, superb, vedere pe 2 părţi, 0722.274.880. 759247

AP.4 CAMERE-ARAD

• **Vând apartament** 4 camere, et. 2/4, 100 mp, Tic Tac, 41.500 Euro, negociabil. Telefon 0757.461.589. 754697

APARTAMENT LA CASĂ

• **Vând apartament** la casă, ultracentral, 190 mp, amenajat lux, stil clasic. Tel. 0744.770.917, 0723.268.475. 737286

CASE-ARAD

• **Vând casă** Grădişte, 4 camere, 72.000 Eur, 0722.274.880. 759251

• **Vand casa** de caramida 120mp,fs 16 ml teren 1280mp,nelocuibila utilitati stradal in Gai.Pret 43000E neg tel 0357416336 756521

CASE-JUDEŢUL ARAD

• **Vând casă** şi loc de casă şi vie toate în Cuvin. Acccept plata în 3-4 rate. Tel. 0723.791.460. 753156

• **Vând casă** în Săntana cu atelier tâmplărie+utilaje tâmplărie, grădină, pomi fructiferi, vie, suprafaţă totală 2.000 mp, preţ 60.000 Eur, 0752.512.598. 758923

VILE-ARAD

• **Vând vilă** construcţie 2007, 3 dormitoare, living, surfagerie, lux, 230.000 Eur. 0730.282.506. 759262

VILE-JUDEŢUL ARAD

• **Vând vilă,** loc. Dorobanţi, în roşu, geamuri, uşi termopan, teren 1.410 mp, tencuit interior, preţ 25.000 Euro. Telefon 0756.771.602. 755829

SPAŢII COM-ARAD

• **11.500- mp şoseaua- NĂDLAC,** FS mare, Proiect- HOTEL, utilităţi, 0722- 257409. 736782

SPAŢII COM-JUDEŢUL ARAD

• **Vând spaţiu** comercial clădire nouă 2 nivele, 200 mp/nivel, bar în funcţiune, spălătorie auto, spaţiu Curtici. Telefon 0744.514.060. 679370

TERENURI LOCAL

• **Vând 750** mp teren (Prunului) Grădişte, 27.000 Euro, 0722.606.527. 759115

TERENURI JUDEŢ

• **Vând loc** de casă Vladimirescu, 615mp, FS 17,5 ml, preţul 8.000 Eu/negociabil, 0741.158.777, 0357/427436. 756812

• **Vând loc** de casă, 420 mp, FS 14 ml, toate utilităţile, preţul 8.500 Eu/negociabil, 0741.158.777, 0357/427436. 756815

• **Vând păşune** Olari 5 ha cu titlu, preţ 1.800 Eur/ha/negociabil, 0741.158.777, 0357/427436. 759213

• **Vând teren** arabil Şiria- Covăsânţ 10 ha, plus păşune 10 ha, preţ 2.600 Eur/ha, 0741.158.777, 0357/427436. 759216

• **Vând teren** în com. Sânleani, 10.000 mp sau parcelat, accept şi variante, terenul este situat lângă sat, cu utilităţi în apropiere. Telefon 0751.963.034. 759046

• **Vând 14** ha la Zimand, compact pentru balastieră cu CF, studiu pentru balastieră, preţul 2 Eu/mp, ☎0741.158.777, ☎0357/427436. 756821

• **Vând 2** ha cu CF intravilan la Semlac, zonă industrială pentru hale, siloz la preţul de 6 Eu/mp, 0741.158.777, 0357/427436. 756824

• **Vând 3,2** ha teren Păncota la şosea spre Caporal Alexa, preţul 2.500 Euro/negociabil, 0741.158.777, 0357/427436. 756825

TERENURI ALTE JUDEŢE

• **Vând pădure** conifere, zona Bistriţa-Năsăud cu CF 680 ha+ 700 ha cu titlu, preţul 2.800 Eu/ha, 0741.158.777, 0357/427436. 756826

IMOBILE CHIRII

• **Închiriez (vând)** garsonieră, parter, str. Praporgescu cu vedere spre Mureş. Telefon 0357/805542. 727129

Program publicitate:
pe B-dul Revoluţiei, nr. 81
luni-vineri: 8.00-18.00,
duminică: 9.00-13.00,
pe B-dul Revoluţiei, nr. 62
luni-vineri: 9.00-16.00.

• **Închiriez apartament** 2 camere, Micălaca, zona 300, mobilat şi complet utilat. Tel. 0745.604.162. 735151

• **Închiriez apartament** Vlaicu, 2 camere, preţ 130 Euro+ garanţie. Telefon 0730.628.211. 747586

• **Închiriez apartament** 1 cameră, mobilat, central, 400 Ron. Tel. 0257/285.277 sau 0720.416.167. 754590

• **Închiriez apartament** 2 camere, mobilat, contorizat, zona 300, 0723.291.317. 755828

• **Închiriez apartament** 2 camere Micălaca lângă facultate. Telefon 0728.364.164, 0743.158.079. 756624

• **Închiriez apartament** 2 camere, zona Primăriei, mobilat, utilat. Telefon ☎0721.825.890. 756835

• **Închiriez apartament** 3 dormitoare+ sufragerie, 350 Eur, 0729.274.880. 758036

• **Închiriez apartament** la casă, compus din cameră, baie, bucătărie, 120 Euro căldură inclusă, 0257/210613. 759394

• **Închiriez garsonieră** confort 1, etaj 2, Miorita, mobilată, pe termen lung, 100 Eur/lună. Tel.0770.246.700. 749865

• **Închiriez garsonieră** confort 1, Miorita, mobilată, utilată, 100 Eur+150 garanţie, 0754.368.114. 754597

• **Închiriez garsonieră,** confort I, central, mobilată, cablu TV, telefon, str. Spl. Praporgescu. Telefon 0744.649.724. 755838

• **Închiriez urgent** garsonieră mobilată, gaz, satelit, frigider, maşină spălat, 0751.382.017. 760381

• **Închiriez vilă,** 4 camere, mobilate, utilate, centrală gaz, 0729.274.880. 758018

• **Închiriez 2** camere, ultracentral, 250 Eur, negociabil, 0729.274.880. 758026

• **Dau în** chirie apartament 3 camere, mobilat, Samantha+ garaj, 300 Euro, 0726.289.694. 759068

• **Dau în** chirie apartament 3 camere, mobilat (Spital P-ţa Mică), 150 Euro, Vlaicu 120 Euro, 0722.606.527. 759070

• **Dau în** chirie apartament 2-3 camere, mobilate, Podgoria- Bank Post, 200- 250 Euro, 0722.606.527. 759089

• **Vând dau** în chirie hală, 500 mp+ curte, str. Ghioceilor nr. 38, 0757.621.897. 662896

SPAŢII COM-ARAD

• **Închiriez hale** 330- 420 mp în Parcul Industrial UTA. Telefon 0721.288.570. 756697

• **Închiriez spaţiu** comercial central Chişineu Criş, toate utilităţile. Telefon: 0760.856.351, 0258/779005. 758904

• **Închiriez spaţiu** comercial, 1.000 Eur, cu vitrină. 0729.274..880. 759270

• **Închiriez spaţiu** 6- încăperi, 2- băi, renovat- ultramodern, ideal birouri, Zona- PRIMĂRIE, 0730- 232545. 736788

• **Vând sau** închiriez spaţiu comercial, str. Cocorilor, nr. 5, 278 mp sau jumătate. Telefon 0746.194.428. 734811

SPAŢII COM-JUDEŢUL ARAD

• **Închiriez spaţiu** comercial, 200 mp, Curtici. Tel. 0744.514.060. 679383

SCHIMB LOCUINŢE-ARAD

• **Vând- schimb** apartament 2 camere, cu teren în Pârneava. Telefon 0727.836.953. 754676

TEREN-JUDEŢUL ARAD

• **Cumpăr teren** agricol în Sâmbăteni, asigur intabularea, 0752.569.327. 756649

OFERTE LOCURI DE MUNCĂ

• **Angajăm şoferi** cu experienţă pentru parcurs extern. Telefon 0731.041.011. 759392

• **Angajăm şoferi** tir, 20 tone, cu experienţă, posesor atestat profesional şi card tahograf pentru transport internaţional marfă. Telefon 0257/253528.

• **Angajăm automacaragii** 0733.325.613, angajăm ospătari cu experienţă 0729.160.537.

• **Angajăm muncitori** tâmplărie metalică, confecţii metalice, cu experienţă. Telefon 0745.187.965.

• **Angajăm personal** restaurant/ fast food, cunoştinţe minime gastronomie. Telefon 0731.328.055.

• **Angajăm secretară,** 4 ore, cunoştinţe PC, engleză, 0722.249.489, zilnic 9- 17.

• **Angajăm vânzătoare** pentru gheretă, alimentară non- stop, 0724.046.575.

• **Angajez şofer** profesionist pe camion cu graifăr, firmă fier vechi. Rog seriozitate. Tel. 0762.045.359.

• **Angajez şofer** 20 tone cu A.D.R., internaţional şi comunitate, 0722.652.002. 753346

• **Angajez contabilă** cu experienţă, director (doamnă) pentru publicitate. CV: redactia.voceaaradenilor@gmail.com. Telefon 0743.219.349.

• **Angajez tehnician** veterinar, în Săntana. Tel. 0744.648.818.

• **Cabinet contabilitate** angajăm contabil cu experienţă, vechime minim 5 ani. CV-urile se transmit la: proxiacc@gmail.com

PRESTĂRI SERVICII

• **A A** Acord garanţie reparaţii maşini spălat automate, frigidere, domiciliu. Tel. 0745.395.282. 739267

• **A A** Acord Garanţie 2 ani reparaţii maşini spălat,0744.241.398, 0357/401569,0257/259146. 734847

• **Acum repar** maşini automate, cu garanţie, domiciliu sau atelier, 0745.997.066750652

• **Cursuri calificare** maseur, recepţioner, manichiurist, electrician, zidar. Tel. 0730.009.857. 739048

• **Cursuri 200** lei/lună masaj şi reflexoterapie, manichiură şi pedichiură, 0724.442.686. 664218

CONSTRUCŢII

• **Vând cărbuni.** Telefon 0757.495.758. 748570

• **Vând lemne** foc esenţă tare, tăiate, crăpate. Preţ convenabil, 0721.592.572. 753343

ELECTRONIC PLUS

• **Vând cameră** de filmat. Tel. 0745.209.982. 754620

• **Vindem electrocasnice second, frigorifice, maşini spălat haine- vase, uscătoare, aragaze gaz- electrice, televizoare, anvelope, vitrine comerciale. Reducere pentru schimb, rate. Telefon 0744.796.542.** 661233

MOBIDOM

• **Vând mobilă** italiană, stare foarte bună, preţ 3.000 Eur/negociabil, 0741.158.777, 0357/427436. 759222

POŞTA LUI CUPIDON

• **Bărbat serios,** harnic şi gospodar, vârsta 46 ani, cu casă proprietate în comuna Zimand, jud. Arad, doresc să cunosc o femeie harnică, gospodină şi curată. Răspund la telefon 0755.869.123. Pretind seriozitate. 698159

• **Domn, 46** ani, separat, caut doamnă între 35- 43 ani, sinceră, slăbuţă, harnică, fără obligaţii, prietenie, eventual căsătorie. Telefon 0748.384.577. 754649

TRACTOARE

• **Vând tractor** Case International 1455, 145 CP, an fabricaţie 1993 şi plug reversibil 4 capuri. Telefon 0740.575.234. 754601

• **Vând tractor** New Holand Fiat Agri 180 CP + turbo, Powershift, roţi duble, an fabricaţie 1996, stare perfectă de funcţionare. Telefon 0742.278.629. 754607

PIERDERI

• **Declar pierdută,** anexă la certificatul de înregistrare al firmei S.C. PL Noris SRL, eliberată de ORC Arad. O declar nulă. 760380

• **Pierdut anexă** pe firma S.C. PAB Romania S.R.L. înmatriculată la O.R.C. Arad sub numărul J02/35/1993, având CUI RO 3513698 pentru punctul de lucru din Arad, str.Grădina Poştei nr.1.O declar nulă. 759069

• 756629

• **Pierdut căţeluşă** Ciobănesc german în zona Micălaca, sâmbătă 04.02.2012, avea la gât o cureluşă roşie. Găsitorului oferim recompensă. Telefon 0722.272.389, 0257/261630. 759245

• **Pierdut certificat** constatator nr. 20939/24.03.2009. 759393

• **Pierdut certificat** constatator cu nr.26756, 23.06.2006 pentru SC Propaganda Media SRL, J02/1173/2006, CUI 18798224, emise de Oficiul Registrului Comerţului de pe lângă Tribunalul Arad. Îl declar nul. 759704

• **Pierdut certificat** constatator cu nr. 2596/29.01.2008 pentru SC Euroluk Speditions SRL, J02/153/2007, CUI 20796071 emis de Oficiul Registrului Comerţului de pe lângă Tribunalul Arad. Îl declar nul. 760182

• **Pierdut certificate** constatatoare cu nr.23173 31.05.2007şi 47171 8.08.2005, pentru SC Zena SRL, J02/888/1991, CUI 1715933, emise de Oficiul Registrului Comerţului Arad. Le declar nule. 759466

• **Pierdut certificate** constatatoare cu nr. 23177/31.05.2007, 10314/27.03.2006, 74992/26.11.2009 pentru SC Floady SRL, J02/191/1992, CUI 1715917, emise de Oficiul Registrului Comerţului de pe lângă Tribunalul Arad. Le declar nule. 759906

• **Pierdut CUI** şi anexe ale S.C. Ester S.R.L. din Nădlac; J02/310/1997. Le declar nule 758891

• **Pierdut legitimaţie** de călătorie şi carnet cupoane eliberat de Universitatea Aurel Vlaicu Arad pe numele Tiron Adrian. Le declar nule. 759201

• **S.C. Zambiluţa** S.R.L. declară pierdută anexă originală pentru punctul de lucru din Arad, str. Feleacului FN, Complex Expo-Market Jackson stand 11 E. O declar nulă. 759240

• **S.C. Zambiluţa** S.R.L. declară pierdut Certificat constatator original nr.28080/05.07.2006 pentru punctul de lucru din Arad, str. Faleza Sud, Bl. 73, a/1, jud. Arad. O declar nulă. 759244

PLANTE-FLORI

• **Vând baloţi** de lucernă, 6 lei bucata, Săntana. Tel. 0745.139.397. 754702

• **Vând grâu** şi baloţi lucernă. Telefon 0743.029.943. 736599

ANIMALE-PĂSĂRI DOMESTICE

• **Cumpăr vaci** pentru sacrificat. Tel. 0743.330.838. 757072

• **Vând găini** tinere ouătoare şi pui pentru sacrificat, 0748.322.489. 669645

• **Vând grăsuni** de 20- 50 kg şi porci graşi 90- 100 kg, asigur transport în oraş, 0727.452.994, 0724.239.979. 732458

• **Vând iapă** gestantă. Telefon ☎0257/327748. 754694

• **Vând porci** 70- 90 kg/buc., rasă de carne, 0744.855.910. 756865

DIVERSE

• **Cumpăr pene** vechi, noi, cupru, alamă, baterii, fier, preţ cel mai bun.Tel. ☎0741.689.068. 753029

• **New! Vând** solar XL200 Sunvision şi restul accesoriilor unui salon de înfrumuseţare (accept variante). Telefon 0756.608.847. 759193

• **Vând acvariu** de 250 litri, cu tot cu suport, 0745.209.982. 754662

• **Vând cauciucuri de iarnă foarte bune, 0741.234.774.** 753034

• **Vând cauciucuri** de iarnă 195/65/15 la doar 75 lei buc, 0749.466.483. 754701

• **Vând fân** amestecat cu lucernă, baloţi mari, rotunzi, preţ negociabil, la cantităţi mari, Păncota. Telefon 0744.190.192. 691473

• **Vând solar** agricol lungimea= 42 m, lăţimea=12 m, ţeavă de 2 (doi) ţoli. Tel. 0357/437381. 758902

• **Vând tărâţă** la 20 kg şi la 25 kg, făină TIP 550 la 10 kg şi la 50 kg la preţ avantajos, Păncota. Telefon 0744.190.192. 688953

• **Vând teren** 2 h Sederhat, maşină cusut, plug, remorcă, 0758.391.518. 747821

Publicitate:
0257/210.775;
0257/280.904

Cu 5 lei în plus, anunţurile de deces pot fi însoţite de unul dintre următoarele simboluri:

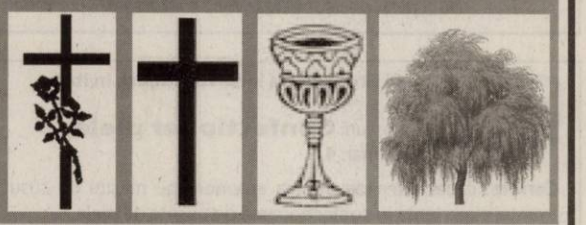

DECESE

Devastaţi de durere anunţăm trecerea în nefiinţă la numai 51 de ani a iubitului nostru

MIRCEA POP.

Înmormântarea va avea loc vineri, 10 februarie 2012, ora 12,00 la Cimitirul Eternitatea.

Familia îndoliată

Cu adâncă durere copiii Ida, Deszo, Kalman şi Dennis, deplâng trecerea în nefiinţă, după o grea suferinţă a scumpei lor mame

MARIA KÉLEMEN,
născută GYÖRGY,
în vârstă de 76 ani.

Dumnezeu s-o odihnească în pace alături de iubitul ei soţ! Să-i fie ţărâna uşoară! Înmormântarea va avea loc astăzi, 9 februarie 2012, ora 11:00, la cimitirul Eternitatea.

Cu durere în suflet anunţăm decesul celei care a fost mamă, soacră, bunică şi străbunică

SELEŞ ILEANA.

Înmormântarea va avea loc astăzi, 9 februarie 2012, ora 15,00 la Cimitirul Eternitatea.

Familia îndoliată

Cu adâncă durere în suflet anunţăm trecerea în nefiinţă, după aproape 50 ani de căsnicie, a celei care a fost scumpa noastră soţie, mamă, soacră

TIUGE ELENA.

Înmormântarea va avea loc astăzi, 9 februarie 2012, ora 12,00 de la Cimitirul Pomenirea.

Soţul Romi, copiii Romică şi Ovidiu, nora Camelia precum şi Lidia L.

Cu sufletele îndurerate anunţăm că s-a stins din viaţă cel care a fost mult iubitul nostru soţ, tată, bunic, socru, frate şi cumnat

ROSA FERDINAND,
la vârsta de 84 ani.

Înhumarea va avea loc astăzi, 9 februarie 2012, ora 14:00, la cimitirul Eternitatea.

Familiile îndoliate Rosa şi Tarko

VITAMEX

In vederea completarii echipei VITAMEX

ANGAJEAZĂ:

- sef depozit - ajutor gestionar - lucrator comercial
- casiera - vanzator(are): raion carne, mezeluri

CV-urile se trimit pe office.vitamex@g.mail.com sau fax 0357/101497

Doar persoanele selectate vor fi contactate.

Gi Group ofera locuri de munca in Italia

Posturi: **Confectioner piele**
Numar: **4**

Cerinte: capacitatea de a lucra autonom pe masini de cusut, avantaj experienta in confectionarea de posete de piele.
Oferta: salariu foarte atractiv, contract de munca, conditii bune de lucru, suport lingvistic.

Pentru detalii si programari, apelati: 0730.808.034 / 0747.012.810
Pentru depunere CV: sediul GiS Arad, Str. Piata Garii, bl. A, sc. G, ap. 26, parter, sau trimiteti pe e-mail la adresa arad@gigroup.com.ro.

(735145)

Insolvenţa SM SPRL

vinde, teren intravilan

in suprafata de 900 mp (2 parcele X 450 mp), avand toate utilitatile, situat in localitatea Pecica, jud. Arad, inscris in CF 10601, nr. cadastral 1581 – 20.000 euro + TVA, negociabil. Informatii la tel. 0745.245.844 sau www.insolventasm.ro .

(732452)

ANIVERSĂRI

La împlinirea celor 6 anişori,
pentru
COSTEA SEBASTIAN
părinţii Claudiu şi Bianca,
bunicii Cantemir şi Ani,
unchiul Manuel şi Adina
îi urează
LA MULŢI ANI!

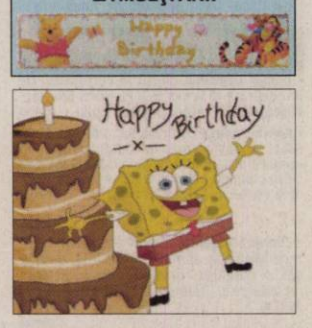

S.C. VDS BALCAN TRADE S.R.L.
Arad, Calea Radnei FN

Angajeaza:

MECANIC INTRETINERE

Cerinte:
- Domiciliul in localitatea Arad
- Liceu tehnic
- Cunostinte in domeniul hidraulic, pneumatic si electric
- Disponibilitatea de a lucre in 3 schimburi
- Detectarea defectelor aparute la echipamente si inlaturarea lor
- Executa lucrari de reparatii si intretinere a matritelor si a utilajelor pentru asigurarea unei bune fuctionari

Beneficii:
- Pachet salarial atractiv in functie de realizari
- Conditii de munca la standard occidentale
- Transport asigurat pe raza localitatii Arad
- Tichete de masa

PERSONAL CURATENIE

Cerinte:
- Domiciliul in localitatea Arad
- Persoana serioasa
- Atenta la detalii, ordonata
- Dornica de munca

Beneficii:
- Pachet salarial atractiv in functie de realizari
- Conditii de munca la standard occidentale
- Transport asigurat pe raza localitatii Arad
- Tichete de masa

OPERATORI MASE PLASTICE

Cerinte:
- Domiciliul in localitatea Arad
- Disponibilitatea de a lucre in 3 schimburi
- Vedere buna

Beneficii:
- Pachet salarial atractiv in functie de realizari
- Conditii de munca la standard occidentale
- Transport asigurat pe raza localitatii Arad
- Tichete de masa

Informatii suplimentare se pot obtine la tel. 0257/216624.

Asteptam CV – ul Dvs. Prin fax 0257/216623 sau e-mail: office@vdsbalcantrade.ro
Pana la data de 25.02.2012

(756875)

IOANA BUBULETE I.P.U.R.L

În calitate de administrator judiciar al **SC Inter-Fort Alpin SRL**, cu sediul în Cartier Micalaca bl. 232 et. 3 ap. 60, **JO2/225/2008, CUI 23214488** în temeiul art. 61 alin. 3 din Legea nr. 85/2006 notifică pe toţi creditorii că, prin incheierea nr.290/31.01.2012, în dosarul 5893/108/2011, s-a deschis procedura generala a insolvenţei prevăzută de Legea nr. 85/2006 împotriva SC Inter-Fort Alpin SRL.

Creditorii vor depune declaraţiile de creanţă până în data de **09.03.2012** la grefa Tribunalului Arad, acestea trebuind să îndeplinească cerinţele prevăzute în art. 65 din Legea nr. 85/2006. Relaţii la tel.0357/411373,FAX.0257/215544.

(759056)

ACTIV GRUP IPURL

Lichidator judiciar al **S.C. DOMATO S.R.L**, Arad, str. Mihail Kogalniceanu, nr. 51, ap.1, jud. Arad, în temeiul art. 61 alin. 3 din Legea nr. 85/2006 notifică pe toţi creditorii că, prin Sentinta Civila 209/23.01.2012, în dosarul 6009/108/2011, s-a deschis procedura insolventei prevăzută de Legea nr. 85/2006 împotriva S.C. DOMATO S.R.L Creditorii vor depune declaraţiile de creanţă până în data de **08.03.2012**, la grefa Tribunalului Arad, acestea trebuind să îndeplinească cerinţele prevăzute în art. 65 din Legea nr. 85/2006. Relaţii la telefon/fax 0257/214821.

(759056)

PROFESIONAL INSOLVENCY MANAGEMENT S.P.R.L

LICHIDATOR JUDICIAR AL **SC MANITOBA TEX.COM ROMÂNIA SRL**
VINDE PRIN NEGOCIERE URMĂTOARELE BUNURI MOBILE

CATALOAGE, COLI CARTON, COLLARS (GULERE) MĂRIMEA 46/40, LINIE MAŞINI CUSUT, SWEET FABRIC (TRICOT), TRICOT POLYESTER.

Licitaţia se va ţine la sediul lichidatorului PROFESIONAL INSOLVENCY MANAGEMENT S.P.R.L, în data de **10.02.2012, 17.02.2012, 24.02.2012 si 02.03.2012 orele 14.00.** Înscrierea la licitaţie se va face până înainte de fiecare dată până la orele 13.00. Preţurile nu conţin TVA şi se calculează conform Codului Fiscal.

Cei care doresc să participe la licitaţie trebuie să achite garanţia de participare care este de 10% din valoarea bunului/bunurilor.

Informaţiile privind condiţiile de participare la licitaţii se pot obţine la sediul PROFESIONAL INSOLVENCY MANAGEMENT S.P.R.L, loc. Arad, str. Blajului, nr. 3, sc. A, apartament 7, jud. Arad. Relaţii la tel. 0357/411373,0740762383, fax. 0257/215544.

(759326)

Publicitate 0257-210.775; 0257-280.904

EVIDENȚIAZĂ-TE!

Talon valabil până în 31 martie 2012

Text: **DATA apariției:**.....

.....

.....

.....

.....

.....

.....

.....

Date personale:

Nume şi Prenume:

Telefon:

Buletin de identitate:

TALON + PREȚUL CATEGORIEI AFERENTE

Anunțurile se preiau zilnic, la ghişeu, până în ora 16^{00}, după această oră, se pot prelua doar prin intermediul sistemului online de preluare al anunțurilor disponibil pe www.jurnalaradean.ro . Anunțurile de mică publicitate din Jurnal Arădean se publică pe baza talonului din ziar
Redacția nu își asumă responsabilitatea pentru conținutul anunțurilor de mică publicitate!

JURNAL ARĂDEAN

Profund îndurerați anunțăm încetarea din viață a celei care a fost scumpa noastră: soră, mătușă și cumnată

DAKO ROZALIA,

în urma unei scurte suferințe. Înmormântarea va avea loc vineri, 10 februarie 2012, ora 13,00 la Capela Micălaca.

Familiile îndurerate: Miklos, Sebök, sora Ilonka cu soțul Feri și fiica Myryam din Germania și cumnații fam Polonyi

CONDOLEANȚE

Cu sufletele încărcate de durere suntem alături de familia colegei, prietenei, omului de înaltă ținută morală care a fost

TOCAN ZENOVIA.

Dumnezeu s-o odihnească în pace!

Colegii de la Școala Gen. 22 „Caius Iacob" Arad

Sunt alături de familia greu încercată de dispariția prematură a celui care a fost prietenul meu din copilărie

MIRCEA POP.

Dumnezeu să-l odihnească în pace așa cum merită sufletul său inegalabil!

Radu și Adina Bălănean

În aceste momente de profundă tristețe împărtășim durerea familiei la trecerea în eternitate a colegului nostru

MIRCEA POP.

Dumnezeu să te odihnească în pace! Nu te vom uita niciodată!

Colectivul Schenker Romtrans Arad

Suntem alături de familia prietenă Gligor în aceste grele momente.

Rodica și Nelu Lazăr

Suntem alături de familia Gligor în aceste momente grele pricinuite de dispariția celei care a fost

MARIA GLIGOR,

mătușa noastră mult îndrăgită.

Familia Oniță și Ani

Suntem alături de prietenul nostru Sorin Gligor în aceste momente dureroase pricinuite de pierderea fulgerătoare a mamei. Dumnezeu s-o odihnească!

Mariana, Mirela, Alex

Compasiune și sincere condoleanțe colegei noastre Micloș Doina în durerea pricinuită de moartea bunicii dragi.

Colectivul SC DEF SRL Arad

Suntem alături de colega noastră Berar Ida, în clipele grele pricinuite de decesul mamei. Dumnezeu să o odihnească!

Colegele de birou

Anunțurile de deces se publică GRATUIT!

Colectivul S.C. Spiact CF Arad S.A. este alături de colega lor, director economic Krajcar Camelia și transmitem un gând de mângâiere familiei în momentele de profundă durere pricinuită de trecerea la cele veșnice a mamei. Sincere condoleanțe familiei îndurerate!

COMEMORĂRI

Timpul nu șterge durerea, dorul, golul din suflet și amintirile frumoase. S-a scurs un an de tristețe de când a plecat dintre noi iubitul nostru soț, tată și bunic

dr. PUTICIU ADRIAN.

Dumnezeu să te aibă în paza Lui! Parastasul va avea loc sâmbătă, 11 februarie 2012, la Biserica Ortodoxă de pe str. Renașterii, la ora 12,00.

Familia

Cu durere în suflet, anunțăm împlinirea a 2 ani, de la decesul dragului nepot, frate, unchi,

la doar 34 ani

PETIC PETRU-FLORIAN-TICĂ.

Dumnezeu să te odihnească în pace!

Tușî Luci, unchiul Mihai Udrea, fratele Mircea Petic cu soția Lili și nepotul Alex

Cu aceeași durere în suflet amintim că azi 9 februarie se împlinește 1 an de când a plecat de lângă noi cel care ne-a fost un soț, tată și bunic iubitor

HAJAS IOSIF MIHAI.

Dumnezeu să-l odihnească în pace!

Familia

Tristă și neuitată aducere aminte pentru cei doi părinți ce dorm printre morminte, și această iarnă grea și vreme viforoasă și-ai voștri trei copii, care vă plâng acasă și nu vă pot uita dragă mamă

CIURDARIU LUCIA

și tată

CIURDARIU IOAN,

din Șiria,

acum la împlinirea a 23, respectiv 21 ani și zece luni de când ne-ați părăsit.

Copiii Pupa, Lița și Nelu cu familiile

O rugăciune către Dumnezeu, o lumânare aprinsă și gânduri pioase acum când ne despărțim de cel care a fost

CREȚ CRĂCIUN,

din Sântana.

Bunul Dumnezeu să-l odihnească în pace!

Cumnata Lenuța și nepotul Florin

Se împlinesc 10 ani de când ne-a părăsit dragul nostru soț, tată și bunic

GUI PAVEL (GOGU),

din Mișca.

Fie-i țărâna ușoară!

Familia

Azi, 9 februarie 2012, se împlinește un an de la plecarea la Domnul a iubitului nostru soț, tată, bunic și socru

Pr. Prot.

MUREȘAN CORIOLAN,

consilier eparhial și paroh al Parohiei greco-catolice Arad Centru.

Cu credința și speranța Învierii, astăzi ne rugăm alături de cei ce l-au iubit și respectat pe părintele

CORIOLAN,

pentru ca Domnul să-i dăruiască lumina odihnei veșnice. Comemorarea va avea loc astăzi la Roma, la Biserica Sf. Dominic, la ora 18.00 și duminică, 12 februarie la Biserica greco-catolică din Șomcuta Mare, la ora 11.00.

Azi 9 februarie 2012 se împlinesc 5 ani de la plecarea dintre cei dragi a celui care a fost

BEJ TEODOR,

din Caporal-Alexa.

Te-ai dus din lumea asta/Noi singuri am rămas/Te plângem la orice pas.

Familia

Astăzi se împlinesc 2 ani de când îngerii au luat-o la ei pe cea care a fost

TURLA ANGELICA.

Gândurile noastre se îndreaptă către ea în fiecare clipă. Dumnezeu să o odihnească în pace și să aibă grijă de sufletul ei!

Soțul Viorel și fiica Ada

Deși au trecut 8 ani de când ai plecat dintre noi, dor nestins și priviri înlăcrimate te caută mereu dragul nostru soț, tată, socru și bunic

ILIE SELEJEAN.

Te vom purta mereu în suflet și în gând!

Familia

Azi se împlinesc 9 ani de când dragul nostru soț, ginere, tată, cumnat, socru, bunic

CIOBOTA IOSIF

nu mai este printre noi. O clipă de aducere aminte pentru cei ce l-au cunoscut. Nu te vom uita niciodată!

Fam. Ciobota Rotar, Laszlo și soția

O clipă de aducere aminte, o rugăciune la 10 ani de când ai plecat la cele veșnice

NUȘCA GULEȘ,

din Șiclău.

Ai lăsat în urmă multe amintiri frumoase, lacrimi și o durere profundă. Rugăm pe Bunul Dumnezeu să-ți dea odihnă veșnică!

Familia

Publicitate 0257-210.775; 0257-280.904

JURNAL ARĂDEAN

Sharon Stone FOTO: EPA

Premiu pentru toată activitatea

LOS ANGELES. Sharon Stone a izbucnit în plâns în timp ce accepta premiul AARP pentru întreaga activitate din domeniul cinematografiei din partea regizorului Martin Scorsese. Actrița nu și-a putut stăpâni lacrimile de emoție atunci când regizorul i-a oferit premiul cu ocazia celei de-a 11-a ediții a Annual AARP Magazine Movies for Grownups Awards, la Beverly Hills.

„Cred că am murit și am ajuns în rai. Am primit un premiu din partea lui Martin Scorsese! Sunt extrem de recunoscătoare pentru această zi din viața mea. Sunt recunoscătoare să mă aflu aici", a declarat ea.

Printre câștigătorii AARP se mai numără Glenn Close, care a primit premiul pentru cea mai bună actriță cu rolul din „Albert Nobbs", dar și regizorul Alexander Payne, care a primit premiul Chaise d'Or pentru filmul „The Descendants". **SURSA: AGERPRES**

„Rango", mare câștigător

LOS ANGELES. Filmul de animație „Rango" a fost marele câștigător la cea de-a zecea gală Visual Effects Society Awards, organizată marți seară, la Beverly Hilton Hotel din Los Angeles, unde lungmetrajul regizat de Gore Verbinski a fost recompensat cu patru trofee.

Astfel, „Rango" a triumfat la categoriile „cele mai bune efecte vizuale dintr-un film de animație", „cel mai bun personaj dintr-un film de animație" (Rango, voce: Johnny Depp), „cel mai bun mediu artificial dintr-un film de animație" și „cea mai bună imagine virtuală dintr-un film de animație". Filmul „Rise of the Planet of the Apes" s-a impus la categoria principală a acestei gale, „cele mai bune efecte speciale dintr-un lungmetraj". Acest premiu este echivalentul trofeului Oscar pentru cele mai bune efecte vizuale. Același film a fost premiat și la categoria „cel mai bun personaj animat dintr-un film de acțiune" (cimpanzeul Cesar).

Lungmetrajele „Hugo" și „Transformers 3/ Transformers: Dark of the Moon" au câștigat câte două trofee.

SURSA: MEDIAFAX

Rango FOTO: FAN

Adele e „prea plinuță"

LONDRA. Celebrul designer vestimentar german Karl Lagerfeld și-a făcut recent publică părerea despre vedeta pop Adele, susținând că are o voce frumoasă, dar „este un pic prea plinuță", conform publicației Metro New York.

„Vedeta momentului acum este Adele. Ea este un pic prea plinuță, dar are un chip frumos și o voce divină", a declarat designerul în vârstă de 73 de ani.

Adele, 23 de ani, a vândut mai multe albume în ultimele 12 luni decât orice alt artist de la reușita similară a lui Usher, în urmă cu 7 ani. În decembrie, albumul său „21" se vându-se deja în 5,28 milioane de exemplare doar în Statele Unite.

În plus, revista Forbes i-a oferit un spațiu special pentru că a reușit să obțină foarte

Lagerfeld FOTO: EPA

multe de la viață până la vârsta de 30 de ani. Este greu de presupus că Adele se va lăsa impresionată de comentariile cu privire la greutatea sa, chiar dacă acestea provin de la Karl Lagerfeld.

SURSA: AGERPRES

Downey Jr. are un băiețel

LOS ANGELES. Soția actorului Robert Downey Jr. a născut marți un băiețel care a primit numele de Exton Elias. La o emisiune Tonight Show a lui Jay Leno din luna decembrie, actorul a confirmat faptul că Susan, soția lui din 2005, va fi mămică, relatează publicația Voici. La întrebarea moderatorului despre sexul copilului, Downey Jr. a spus : „Așteptăm un băiețel". După două luni, actorul de 46 de ani a devenit tatăl micuțului Exton Elias, de 3,2 kg și 50,8 cm. Purtătorul de cuvânt al celor doi a spus în revista People că atât băiețelul, cât și mama se simt foarte bine. Exton Elias este al doilea fiu al lui Robert Downey Jr., care mai are un băiat de 18 ani, Indio, din relația cu actrița și cântăreața Deborah Falconer.

SURSA. AGERPRES

www.aradon.ro
Mai multe poze cu Irina

IRINA
Născută în zidua Săgetător, este pasionată de modeling și muzică.

ÎNGHESUIALĂ
Lemurii se încălzesc unii de alții în cușca lor de la grădina zoologică din Skopje. FOTO: EPA

Mii de victime ale frigului

Peste 10.000 de persoane fără electricitate și 40 de răniți, în urma intemperiilor din Rusia.

MOSCOVA. Peste 10.000 de persoane erau private de electricitate ieri la Novorosisk, în sudul Rusiei, afectat de un val de frig, în urma rafalelor violente de vânt care s-au soldat cu 40 de răniți, a anunțat un purtător de cuvânt al poliției locale.

Rafalele violente de vânt, de 50 de metri pe secundă, au avariat mai multe linii de înaltă tensiune și au smuls acoperișurile a 47 de case, provocând rănirea a 40 de persoane, dintre care 21 au fost spitalizate, a precizat purtătorul de cuvânt. La Novorosisk, temperaturile se apropiau ieri de minus 20 de grade Celsius.

Ucrainieni fără adăpost se încălzesc în corturi FOTO: EPA

Un val de frig afectează Europa Centrală și de Est de mai mult de o săptămână, provocând moartea a zeci de persoane în special în Ucraina (136), Polonia (68) și România (38). În Ucraina, temperaturile vor scădea până la minus 30 de grade Celsius la sfârșitul săptămânii, potrivit serviciilor meteorologice.

În Rusia, unde temperaturile erau miercuri de circa minus 22 de grade Celsius la Moscova și de minus 34 de grade în Iakuția (Siberia orientală), autoritățile au anunțat că începând de la 1 ianuarie 64 de persoane au murit de frig în toată țara.

În România, școli din 11 județe și din București au fost închise din cauza frigului și ninsorilor. Mai multe trenuri au fost anulate, iar circulația a fost oprită pe aproximativ 40 de drumuri naționale.

SURSA: MEDIAFAX

Dedicat lui Johnny Cash

LOS ANGELES. Amintirea legendarului muzician Johnny Cash va fi cultivată și în cadrul unui muzeu dedicat vieții și activității sale ce urmează să se deschidă la Nashville, în Tennessee, patria muzicii country, conform Associated Press.

Celebrul muzician a încetat din viață în 2003 dar amintirea sa va continua să fie vie și datorită colecționarului Bill Miller, care alături de rudele muzicianului, va deschide o expoziție dedicată lui Johnny Cash.

„Dacă există cineva care dispune de toate cele necesare pentru a pune la punct un muzeu, atunci acea persoană este Miller. Am foarte multă încredere în el și cred că până acum s-a descurcat extraordinar. Cred că va face ceva cu stil și plin de demnitate", a declarat pentru agenția americană de presă fiica celui supranumit „The Man in Black", Rosanne Cash. La data de 26 februarie Johnny Cash ar fi împlinit 80 de ani.

SURSA. AGERPRES

Chitara lui Cash FOTO: FAN

Green, ultimul veteran

LONDRA. Ultimul veteran cunoscut din Primul Război Mondial, britanica Florence Green, a încetat din viață sâmbătă, la vârsta de 100 de ani, la domiciliul său din estul Angliei. Florence Green a intrat în aviația militară Royal Air Force (RAF) în 1918, cu două luni înaintea armistițiului, pe când avea 17 ani, și a lucrat la popota unei baze din Norfolk (est). Ea a decedat în somn sâmbătă, într-un azil din King's Lynn. „A dus o viață extraordinară. A trăit multe schimbări la vremea ei și nu se lăuda niciodată că era ultimul veteran. Cu toate astea, era mândră de ce făcuse și noi toți suntem mândri de ea", și-a amintit-o fiica ei, June Evetts. Deși nu a ajuns niciodată pe front, Florence Green a fost recunoscută ca servind în război.

SURSA: AGERPRES

Florence Green FOTO: FAN

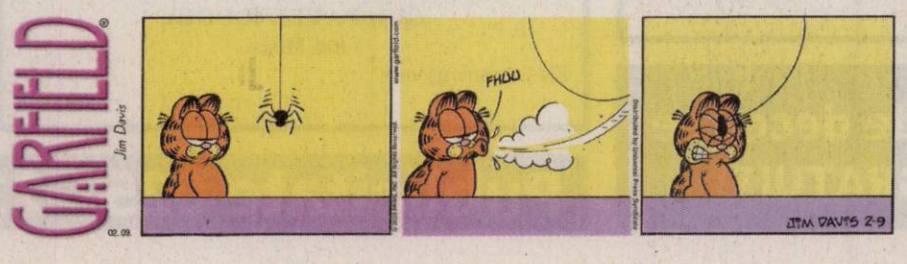

Bulgaria închide toate școlile

SOFIA. Toate școlile din Bulgaria vor fi închise în această săptămână din cauza condițiilor meteorologice nefavorabile care au condus la blocarea drumurilor și a inundațiilor din sudul țării. Zăpada care s-a topit la sfârșitul săptămânii trecute și precipitațiile sub formă de ploaie și ninsoare au provocat inundații masive în sudul țării, în regiunea Haskovo. Un baraj rupt a provocat inundații în satul Biser, unde au murit opt persoane. Autoritățile au decretat miercuri zi de doliu național pentru comemorarea victimelor. Bazinele de apă și râurile s-au revărsat și în regiunea Kardjali din sudul Bulgariei. În nord-est însă, viscolul și ninsorile au blocat traficul rutier. **SURSA: MEDIAFAX**

FONDAT 1989, APARE LA ARAD, TEL. 0257/281.802, E-MAIL: REDACTIA.JURNALARADEAN@INFORMMEDIA.RO; PUBLICITATE.JURNALARADEAN@INFORMMEDIA.RO

Interviu cu vicepreşedintele CJA, Cristian Drăgan
PAGINA 5

JURNAL ARĂDEAN

Vanessa Hudgens călătoreşte pe Insula Misterioasă
PAGINA 11

VINERI
10 FEBRUARIE 2012
ANUL XXIV, NR. 6505
16 PAGINI - 1,49 LEI

-7° Temperaturile se vor situa între -14 şi -7 grade. Vântul va sufla cu 8 km/h.

DIMINEAŢA | AMIAZA | SEARA

Astăzi, supliment programe TV pentru perioada 11 februarie - 16 februarie 2012. Se difuzează gratuit.

USL-iştii nu au încredere FOTO: JA

Aceeaşi Mărie cu altă pălărie

ARAD. Liderii USL Arad consideră că instalarea noului guvern nu schimbă nimic, deoarece nu este decât o rotire a cadrelor, oamenii din linia a doua fiind aduşi în faţă, ca paravan pentru foştii miniştri. /P.6

Loto din 9 februarie

6/49:	38, 41, 45, 44, 8, 34
NOROC	7313204
5/40:	18, 19, 15, 10, 21, 9
JOKER	23, 39, 11, 1, 22, +19

Cuvinte-cheie
Cele mai scumpe cuvinte-cheie din industria bancară în Google AdWords.

	USD
credit	6,08
credite online	3,38
internet banking	3,30
credite	0,50
credite rapide	0,27
refinanţare credite	0,26

sursa: Today's

Grafica: Jurnal arădean

Refuză mâncarea străinilor

Săracii Aradului nu se înghesuie să-şi ridice alimentele primite ca ajutor de la UE, deşi ele expiră în depozit.

ARAD. Sunt săraci, dar nu într-atât încât să se coboare până la a se deplasa la centrele de vârstnici pentru a-şi ridica alimentele europene care le sunt destinate. Poate şi procedurile complicate şi faptul că adevăraţii săraci nu ajung la aceste bunuri, au făcut ca sute de kilograme de făină, orez, mălai şi nu numai să fie pe punctul de a expira în depozite, pentru că nimeni nu le mai vrea. Îndreptăţiţi să le ridice sunt arădenii care sunt şomeri, vârstnicii care au pensie sub 400 de lei, beneficiarii de venit minim garantat şi persoanele cu handicap grav sau accentuat. Aşa cum am mai arătat în paginile ziarului nostru, cei mai săraci dintre arădeni, cei care nu au niciun venit, nu au dreptul la aceste alimente, pentru că nu se găsesc pe nicio listă a vreunei instituţii de protecţie socială. În plus, legea are lacune care face ca cei care nu sunt neapărat cei mai săraci să intre în posesia acestor pachete, pentru că unul dintre membrii familiei (soţ-soţie) se încadrează în prevederile legii.

Tot ziarul nostru a prezentat mai multe plângeri ale săracilor din judeţ, care susţin că nu au acces la aceste produse deşi mor de foame, în timp ce vecinii lor aruncă bunurile la porci. Autorităţile au susţinut, tot atunci, faptul că legea trebuie respectată aşa cum a fost ea încropită. /P.8

Protest anti-nuclear
Activiştii au demonstrat ieri, cu tot „armamentul" specific protestelor anti-nucleare, în faţa Porţii Brandenburg, din Berlin, împotriva centrului de stocare a deşeurilor nucleare de la Gorleben. FOTO: EPA

Cu jumătate de kilogram de cannabis în mall

Cinci tineri au fost prinşi, în flagrant, pe când încercau să vândă cannabis de 25.000 de lei.

ARAD. Tranzacţia a luat sfârşit în momentul în care ofiţerii de la Crimă Organizată i-au înconjurat pe cei cinci şi i-au percheziţionat. Tinerii erau supravegheaţi de o lună de zile. Operaţiunea celor de la Crimă Organizată s-a încheiat miercuri seara cu reţinerea, în Atrium Center, a celor cinci tineri pentru trafic de droguri de risc. „După monitorizarea grupului, ofiţerii de la Crimă Organizată au realizat acţiunea de prindere în flagrant a grupului. Astfel, au fost prinşi Viorel B., Dănuţ B., Vasile B. şi Alina B. în timp ce încercau să comercializeze cantitatea de 530 de grame de cannabis", au declarat reprezentanţii IPJ Arad.

Tinerii, toţi din judeţul Arad, au încercat să vândă 530 de grame de cannabis, tranzacţia având loc în mall. După ce au fost conduşi la audieri, anchetatorii au decis ca trei dintre tineri să fie cercetaţi în stare de libertate, pentru ceilalţi doi, judecătorii Tribunalului Arad emiţând mandate de arestare preventivă pentru 30 de zile. Estimativ, pe piaţa neagră, cele 530 de grame de cannabis valorează 25.000 de lei, un gram fiind vândut cu 50-55 de lei.

Reprezentanţii Atrium Center au precizat faptul că s-a decis sporirea măsurilor de securitate în mall. JA – I.C.

Călin Bibarţ FOTO: JA

Vrea toate şcolile deschise

ARAD. Prefectul Călin Bibarţ a decis să menţină serviciul de permanenţă în primării până trece gerul şi a cerut autorităţilor locale să ia legătura cu directorii de şcoli pentru ca toate unităţile de învăţământ să fie deschise de luni. /P.3

Ameninţă cu proteste

ŞIMAND. Poveste fără sfârşit la şcoala din Şimand unde lună de lună se repetă aceeaşi situaţie. Vine ziua de salariu, primăria refuză să deschidă linia de creditare pentru că nu recunoaşte legalitatea directorului actual iar profesorii sunt obligaţi să stea zile în şir în aşteptarea salariului. /P.5

Bursă specială pentru femei

ARAD. Agenţia Judeţeană pentru Ocuparea Forţei de Muncă Arad va organiza în martie o bursă a locurilor de muncă specială pentru femei. /P.4

Nicolae Ardelean FOTO: JA

În amintirea Generalului

ARAD. Turneul final al ediţiei cu numărul II a Memorialului Nicolae Ardelean la fotbal în sală a fost prefaţat, ieri, într-o conferinţă de presă la AJF Arad, la care invitat de onoare a fost Nicuşor Ardelean, fiul regretatului om de fotbal, alllias Generalul, care ne-a părăsit în urmă cu un an. /P.9

Premieră
Una din cele mai jucate piese în teatrul contemporan american, Dovada, de David Auburn, va fi jucată în premieră la Arad, în regia lui Alexandru Berceanu. Invitaţia a fost lansată pentru seara zilei de duminică, de la ora 19.00 , la teatrul arădean. /P.7 FOTO: FAN

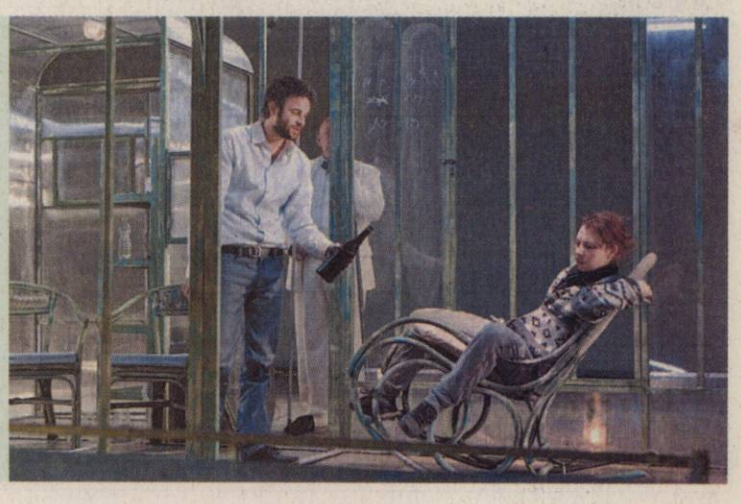

Remember: 10 februarie

1836 S-a născut Eduard Wachmann, dirijor şi compozitor (d. 1908)

1837 A murit poetul rus A. S. Puşkin (n. 1799)

1843 S-a născut Adelina Patti, soprană (d. 1919)

1881 S-a născut preotul şi istoricul Nicolae M. Popescu (d. 1963)

1890 S-a născut poetul şi prozatorul Boris Leonidovici Pasternak (d. 1960)

1898 S-a născut scriitorul Bertold Brecht (d. 1956)

1902 S-a născut scriitorul Anton Holban (d. 1937)

1916 S-a născut George Dan, poet şi traducător (d. 1972)

Victor Rebengiuc FOTO: FAN

1923 A murit fizicianul german Wilhelm Conrad Rontgen (n. 1845)

1932 A murit scriitorul Edgar Wallace (n. 1875)

1933 S-a născut **Victor Rebengiuc,** actor român

1938 Regele Carol al II-lea a dizolvat guvernul O. Goga A. C. Cuza şi a instituit dictatura regală

1955 A murit Sonia Cluceru, actriţă (n. 1892)

Au plecat dintre noi

Jiva Sofie (1926), Ardelean Ioan (1927), Bun Floare (1929), Bandalac Maria (1922), Alexandru Mihai (1962), Don Nicolae (1959), Toma Maria (1912), Artan Floarea (1940), Curtut Eva (1940), Kacsor Rozalia (1934), Bledean Anna (1942), Giurgiu Rafila (1930), Cotuna Pavel (1939).

Înregistrări în caz de deces

Biroul de Stare Civilă-Decese face înregistrări după următorul program: sâmbătă şi duminică, între orele 9.00-11.00. Tel.: 0257/281850.

Telefoane utile

☎INFORMATII TELEFONICE: 118.932; ☎ROBOT: 1958; ☎APEL UNIC DE URGENTA (SALVARE, POLITIE, Pompieri): 112; ☎PRIMARIA MUNICIPIULUI ARAD: Program de relatii cu publicul (camera 5) luni-vineri între orele 8-20. Tel.: 0257/284.744; tel. centrala: 0257/281.850; ☎S.C. E.ON GAZ ROMÂNIA - Sucursala Arad - Dispecerat si interventie telefon:0357/403.321; ☎DERANJAMENTE CURENT ELECTRIC: 0257/929; ☎INFORMATII CFR: 0257/231.777;

Sudoku

REGULI: În fiecare bloc sunt câteva cifre între 1 şi 9, stabilite dinainte. Acestea trebuie completate cu cifrele lipsă, în aşa fel încât fiecare număr să figureze o singură dată. De asemenea, cifrele de la 1 la 9 trebuie să figureze o singură dată atât pe rândurile orizontale cât şi pe coloanele verticale ale celor nouă blocuri luate împreună.

ÎNCEPĂTORI

				8				
		7	3		9	8		
	1	9		6		3	4	
	4		8		5		6	
7		5		9		4		8
	3		6		4		5	
	8	3		5		9	7	
		2	9		3	6		
				2				

AVANSAŢI

					6	7		
	5	7			9	1	3	
8	1		2				5	
2	9			5		4		
			7		3			
		5		4			1	9
	4				5		7	3
	3	8	9			2	4	
		2	3					

Soluţiile jocurilor din numărul precedent:

ÎNCEPĂTORI

3	2	4	5	1	6	7	9	8
6	5	7	4	8	9	1	3	2
8	1	9	2	3	7	6	5	4
2	9	3	1	5	8	4	6	7
4	6	1	7	9	3	8	2	5
7	8	5	6	4	2	3	1	9
1	4	6	8	2	5	9	7	3
5	3	8	9	7	1	2	4	6
9	7	2	3	6	4	5	8	1

AVANSAŢI

2	4	5	9	6	1	7	8	3
1	6	7	8	5	3	2	4	9
8	9	3	2	7	4	6	5	1
9	7	6	3	4	8	5	1	2
5	2	8	7	1	9	4	3	6
4	3	1	5	2	6	9	7	8
3	5	4	1	9	2	8	6	7
6	8	9	4	3	7	1	2	5
7	1	2	6	8	5	3	9	4

Reţeta zilei

Peşte prăjit cu sos de lămâie

INGREDIENTE: 500-600 g peşte, 2 linguri de făină, 60 ml ulei, sare. **Sos:** ulei de măsline, 8 linguri supă de legume, 2 lămâi, pătrunjel verde.

MOD DE PREPARARE: Peştele se curăţă apoi se spală foarte bine. Se lasă la scurs şi se stropeşte cu zeama de la o lămâie şi se condimentează cu sare, piper şi alte condimente pentru peşte. Se pune la rece o jumătate de oră. După ce se scoate de la rece, peştele se dă prin făină, şi se prăjeşte într-o tigaie încinsă cu ulei la foc potrivit. Se lasă la scurs pe şervetele de hârtie. Se servesc cu sosul de lămâie, ornat cu pătrunjel verde. Sos de lămâie: Se bat 4 linguri de ulei de măsline cu zeama de la o lămâie şi 8 linguri supă de legume adăugate în porţii mici, puţin câte puţin. Se condimentează după gust cu sare şi piper. **Poftă bună!**

Pentru mai multe reţete intră pe www.culinar.ro

Sănătate

• **CABINET GINECOLOGIC:** Cabinet ginecologic Arad, B-dul Decebal 11 (lângă Hotel Aradul), chiuretaj medicamentos, eco 4 D, test PAP. TEL: 0770823850, 0723643581

• **NOU! Policlinica Dr. Turcin,** Str. Eftimie Murgu nr. 67, pune la dispoziţia dvs. servicii de cardiologie dotat cu aparatură de ultimă generaţie, consultaţii în contract cu CSAS, EKG computerizat, ecografie cardiacă la cele mai avantajoase preţuri; de dermatologie, pediatrie şi medicină internă. **Tel: 0257/285510, www.policlinica-turcin.ro**

Pieţe şi târguri

Astăzi este zi de piaţă la Ineu, Lipova, Covăsânţ, Mişca, Moneasa, Şepreuş, Şimand, Vladimirescu, Şeitin. **Tot astăzi se organizează târguri săptămânale la** Ineu, Şepreuş, Şimand.

Mâine este zi de piaţă la Chişineu-Criş, Lipova, Pâncota, Felnac, Grăniceri, Hălmagiu, Moneasa, Pecica, Vărşand, Socodor, Vladimirescu, Zimandu Nou, Covăsânţ. **Târguri săptămânale se desfăşoară astăzi la** Lipova, Pâncota, Hălmagiu, Moneasa.

Horoscop

BERBECUL (III.21.-IV.20.)
Aveţi succes în activităţile comerciale şi sunt favorizate investiţiile pentru cămin. Vă sfătuim să evitaţi discuţiile în contradictoriu cu un membru mai în vârstă al familiei.

TAURUL (IV.21.-V.20.)
După o perioadă nu tocmai favorabilă, lucrurile merg mai bine pe plan sentimental. S-ar putea să vă îndrăgostiţi la prima vedere. Vă recomandăm să fiţi sincer. Mergeţi în vizită la prieteni.

GEMENII (V.21.-VI.21.)
Sunteţi puţin indispus din cauza problemelor financiare. Aveţi un randament foarte bun, mai ales în activităţile intelectuale. Vă recomandăm să vă dedicaţi studiului şi proiectelor de viitor

RACUL (VI.22.-VII.22.)
Aveţi multe probleme de rezolvat. Chiar dacă sunteţi în formă şi aveţi spor, vă sfătuim să nu refuzaţi ajutorul celor din jur. Primiţi de la o persoană mai în vârstă din familie un cadou sau o sumă de bani.

LEUL (VII.23.-VIII.23.)
Dimineaţa sunteţi foarte bine dispus şi aveţi succes în activităţile casnice şi în societate. S-ar putea să nu fiţi prea mulţumit de situaţia financiară. Seara, sunteţi în centrul atenţiei la o petrecere.

FECIOARA (VIII.24.-IX.23.)
Sunteţi foarte inventiv şi vă descurcaţi foarte bine în afaceri. Investiţiile pe care le aveţi în vedere vă pot aduce mari satisfacţii în curând.

BALANŢA (IX.24.-X.23.)
Cu farmecul dumneavoastră deosebit, atrageţi admiraţia celor din jur. Aveţi mari şanse de reuşită în activităţi comerciale. Sunt favorizate şi investiţiile pentru casă. Vă sfătuim să evitaţi discuţiile în contradictoriu.

SCORPIONUL (X.24.-XI.22.)
Începeţi o activitate care vă va aduce câştiguri frumoase şi satisfacţii profesionale. La serviciu sunteţi în formă şi munciţi mai mult, spre nemulţumirea colegilor.

SĂGETĂTORUL (XI.23.-XII.21.)
S-ar putea să plecaţi într-o scurtă delegaţie, anunţată în ultimul moment. În ciuda dificultăţilor, reuşiţi să vă descurcaţi foarte bine. Relaţiile sentimentale sunt puţin tensionate.

CAPRICORNUL (XII.22.-I.20.)
Astăzi sunteţi plin de energie. Dacă sunteţi invitat într-o excursie, vă sfătuim să nu pierdeţi ocazia. Nu vă mai gândiţi la cheltuieli! Meritaţi puţină relaxare.

VĂRSĂTORUL (I.21.-II.20.)
Se pare că începeţi pregătirile pentru concediu sau pentru o excursie. O rudă reuşeşte să vă indispună pe moment. Ascultaţi-o, pentru că sfaturile sale ar putea să vă fie utile!

PEŞTII (II.21.-III.20.)
Dimineaţa, o veste bună, urmează să primiţi bani. Puteţi să vă faceţi planuri de viitor şi să vă întâlniţi cu prietenii. Staţi excelent la capitolul comunicare. Vă recomandăm să nu-i neglijaţi pe cei mici.

„Jurnal arădean" vă ascultă

Între orele 11-13, la telefonul 0257-280943, redactorul nostru vă stă la dispoziţie.

ARAD. Vinţieler Ciprian doreşte să afle prin intermediul ziarului nostru când va fi terminat noul bloc de locuinţe sociale de pe strada Tarafului. „Lucrările sunt în derulare, iar locuinţele vor fi terminate în a doua jumătate a acestui an. Dosarele pot fi depuse permanent la Primărie", a declarat Corina Drăghici, purtător de cuvânt al Primăriei Arad. Atribuirea acestor locuinţe se va face în funcţie de anumite criterii precum venitul lunar, stare civilă etc.

Mircea Celb, din Şiria, doreşte să afle la ce vârstă se poate pensiona, în momentul actual fiind pensionat pe caz de boală. Conform reprezentanţilor Casei de Pensii Arad, vârsta la care vă puteţi pensiona este de 65 de ani, o pensionare anticipată nefiind posibilă având în vedere că în momentul de faţă, beneficiaţi de pensie de boală şi nu aveţi suficientă vechime.

M.D. atrage atenţia asupra faptului că cei de la Compania de Apă nu au curăţat zăpada din jurul sediului. „Am fost să plătesc factura şi era să-mi rup gâtul. Noi dacă nu ne curăţăm în faţa casei, primim amenzi şi în cazul lor ar trebui să fie la fel. Ar trebui să se ia măsuri pentru că pot avea loc accidente din cauza lipsei lor de interes faţă de cetăţeni Să fie şi ei amendaţi!" **JA – A.I.G.**

Curs valutar

DENUMIREA VALUTEI	BNR	BCR		BRD		Intesa Sanpaolo Bank		Banca Românească		MKB Nextbank		Alpha Bank		Casa de schimb LUXOR	
		C	V	C	V	C	V	C	V	C	V	C	V	C	V
Euro	4,35	4,28	4,39	4,27	4,42	4,27	4,40	4,302	4,37	4,30	4,40	4,31	4,39	4,32	4,35
Dolar SUA	3,28	3,20	3,34	3,20	3,33	3,21	3,32	3,25	3,30	3,21	3,33	3,22	3,32	3,26	3,31
Forint	0,149	0,0144	0,0155	0,0148	0,0156	0,0148	0,0155	-	-	-	-	-	-	0,0147	0,0151
Gram aur	182,70														

Vremea

Vineri, 10 februarie

www.aradon.ro

-13° LA ORA 6 — Temperaturile se vor situa între -13 şi -11 grade. Vântul va sufla cu 8 km/h, dinspre N

-9° LA ORA 18 — Temperaturile se vor situa între -7 şi- -9grade. Vântul va sufla cu 13 km/h, dinspre NE

Ziua precedentă

Arad	-17 -- 13°C	Umiditate:	95%
Lipova	-17 -- 13°C	Presiune:	1027.09 mb
Chişineu-Criş	-17 -- 13°C	Precipitaţii:	10%
Săvârşin	-17 -- 13°C	Vânt:	8 Km/h
Sebiş	-17 -- 13°C	Direcţie vânt:	N

Soarele

Răsare: 07:45
Apune: 17:51

Azi

Temperaturile se vor situa între -14 şi-7 grade. Vântul va sufla cu 8 km/h, dinspre N

FAZELE LUNII

23. 01. 1. 02. 8. 02. 14. 02.

VINERI	SÂMBĂTĂ	DUMINICĂ	LUNI
-14° -7°	-13° -6°	-11° -5°	-13° -6°
senin	ninsori	ninsori	ninsori

Calendar

Biserica ortodoxă: Sfântul Haralambie (Harţi).
Biserica greco-catolică: Sf. m. Haralambie; [Sf. Scolastica]. (Harţi)
Biserica romano-catolică: Sf. Scolastica, fc.

Prognoză pentru trei zile

Temperaturile minime vor fi cuprinse între -14 şi -11 grade, iar cele maxime între -5 şi -7 grade.

Temp.minime: -14 - -11° C
Temp.maxime: -5 - -7° C

JURNAL ARĂDEAN
B-dul Revoluţiei nr. 62, Arad
BRAT Auditat de BRAT
Reclamaţii difuzare: 0257/212.032

Director editor: Mircea Ţişcă (8427)
Secretariat: 0257.281802 (centrala), fax - 0257.212.012
Şef departament difuzare: Carmen Csordas
Marea publicitate: 0257.280904; Mica publicitate: 0257.210775
Tiparul executat la: SC Inform Media SRL, Calea Torontalului, DN 6, km 5,7, Timişoara

Redactor şef: Adriana Barbu (8416) Responsabil de număr: Diana Duţu
Secretar general de redacţie: Gabriela Groza (8423); Departamente: Eveniment: Simona Butaru, Monica Ardelean (8405), Alin Gherasim (8417), Ioana Costaş (8414), Valentin Goran (8412); Politic: Simion Todoca (8434); Economic: Andreea Pintea (8415); Cultură, Învăţământ: Vasile Filip (8421); Social: Diana Duţu (8413); Sport: Daniel Scridon (8424), Leo Sfâra (8422);
Tehnoredactare: Ghizela Şerban (8409)
REDACŢIE: tel. 0257.281802 (centrala); fax 0257.212.012, 0257.228.592; e-mail:redactia.jurnalaradean@informmedia. ro, adevaruldearad@informmedia.ro, publicitate.jurnalaradean@informmedia.ro, publicitate.adevarul@informmedia.ro

Vrea toate şcolile deschise

Prefectul Călin Bibarţ a decis să menţină serviciul de permanenţă în primării până trece gerul.

Arădenii, avertizaţi de prefect în legătură cu vremea de afară FOTO: JA

ARAD. Călin Bibarţ, prefectul Aradului, e decis să facă ordine pe ger. Prima ţintă au fost arădenii cărora le-a atras atenţia că judeţul nostru se află în continuare sub avertizarea de cod galben, extinsă până pe data de 10 februarie. Fenomenul vizat este ger persistent. Temperaturile minime în cursul nopţilor şi dimineţilor se vor încadra între -25 şi -15 grade, iar cele maxime diurne vor fi tot negative. În condiţiile date, potrivit reprezentantului Guvernului în teritoriu, arădenii trebuie să se păzească. Prefectura atrage, ca atare, atenţia asupra pericolului generat de aceste temperaturi şi recomandă ca persoanele în vârstă, copiii şi persoanele care suferă de anumite afecţiuni să nu iasă din casă în intervalele geroase.

Permamenţă prelungită

În ceea ce priveşte autorităţile, ca urmare a prelungirii avertizării de cod galben, prefectul a dispus şi prelungirea serviciului de permanenţă la toate primăriile. „Vestea bună este că nu vor mai exista ninsori abundente, dar, din păcate, avem câteva zile extrem de geroase. Prin urmare, fac apel la toate instituţiile, mai ales cele cu atribuţii în domeniul social, să identifice persoanele fără adăpost din municipiu şi judeţ şi să le ofere loc de refugiu având în vedere temperaturile foarte scăzute", a precizat Călin Bibarţ.

Apel la primari şi directorii de şcoli

Un alt capitol atins de prefect a fost cel al şcolilor, dar mai ales a celor mici care învaţă în unităţile de învăţământ. Pentru a nu-i pune pe elevi în pericol, prefectul a decis să ia pulsul şcolilor, purtând discuţii cu reprezentanţii Inspectoratului Şcolar Judeţean. Totul, pentru a suspenda cursurile în localităţile unde se ajunge cu dificultate sau în sălile de curs unde nu există încălzire adecvată. „Am discutat cu primarii din localităţile unde au fost suspendate cursurile, în speţă la Lipova, Cermei şi Secusigiu, şi le-am spus să discute la modul serios cu directorii de şcoli pentru a remedia deficienţele, astfel ca de luni elevii să se poată întoarce la cursuri în cele mai bune condiţii", susţine Bibarţ.

Examinările, din 13 februarie

În ceea ce priveşte examinările la proba practică pentru obţinerea permisului de conducere la diverse categorii, acestea rămân suspendate până pe data de 13 februarie. „Teoretic, de luni, 13 februarie, s-ar putea relua examinările, dacă nu vor mai exista avertizări de ninsori, dar o decizie finală vom lua în cursul zilei de astăzi, după ce vom analiza şi modul în care se prezintă parcarea de la Expo Arad, unde este punctul de plecare, dar şi drumurile din municipiu. Am luat decizia de a suspenda examinările pentru a nu îi pune în pericol pe candidaţi, dar şi pe participanţii la trafic", precizează prefectul. **JA- M.P.**

> Trebuie remediate dificienţele, astfel ca de luni elevii să se poată întoarce la cursuri
>
>
>
> CĂLIN BIBARŢ

Cu elicopterul SMURD

ARAD. Prefectul a făcut bilanţ şi la intervenţiile elicopterului SMURD, primit de Arad de la MAI.

În ultimele zile, elicopterul a intervenit în câteva cazuri urgente. Pe parcursul a două zile, elicopterul a avut mai multe intervenţii, printre cel mai importante numărându-se cazuri de bolnavi cardiaci din Arad şi Oradea, bolnavi care au fost transportaţi la Timişoara, şi o femeie gravidă transportată de la Arad la Oradea. „În aceste zile, în care evoluţia vremii nu a fost tocmai bună, elicopterul SMURD şi-a dovedit din plin utilitatea. De altfel, în momentul în care elicopterul a fost repartizat judeţului nostru s-a luat în calcul şi faptul că va fi folosit şi în condiţiile în care accesul ambulanţelor în anumite zone va fi îngreunat din cauza vremii", a mai precizat ieri Călin Bibarţ.

Topul universităţilor văzut de minister

ARAD. Mult discutata ierarhizare a universităţilor dată publicităţii cu câteva luni din urmă a iscat foarte multe controverse, judecăţi şi a creat loc speculaţiilor. Pentru a elimina orice variante de interpretare, Universitatea „Aurel Vlaicu" din Arad a solicitat direcţiei juridice din cadrul Ministerului Educaţiei un punct de vedere vis-a-vis de rezultatele acestui clasament. Reamintim că universitatea de stat din Arad a fost clasată pe primul loc în categoria universităţilor centrate pe educaţie, cu programe de cercetare avansate pe anumite domenii. „Am cerut opinia juridicului şi nu pe a unui ministru sau a unui secretar de stat pentru a pune capăt discuţiilor legate de această ierarhizare", precizează prof.univ.dr. Lizica Mihuţ, rectorul UAV.

Lizica Mihuţ, rectorul UAV FOTO: JA

Lămuriri din partea MECTS

Precizările din partea ministerului au venit să confirme ceea ce se menţiona în momentul publicării clasamentului: „clasificarea universităţilor nu stabileşte ierarhii şi nici nu se constituie într-un top valoric al universităţilor din sistemul naţional de învăţământ, ci doar constată misiunea pe care o universitate este centrată, clasificându-se în funcţie de această misiune", se arată în răspunsul oficial.

Cât priveşte poziţionarea Universităţii "Aurel Vlaicu", MECTS consideră: "Orice afirmaţie potrivit căreia UAV ar fi în ultima categorie valorică sau că ar fi printre ultimele universităţi din România este falsă, fără acoperire în realitatea clasificării sau orice altă realitate. Rezulatele obţinute şi angajamentul în aplicarea Legii Educaţiei naţionale plasează UAV pe o traiectorie ascendentă. Universitatea Aurel Vlaicu este un important pol de dezvoltare la nivel regional", se arată în comunicat. **JA-M.A.**

InfoTV, scos de pe „sticlă"

ARAD. Televiziunea locală Info TV a fost scoasă de pe „sticlă" începând de ieri. Decizia RCS-RDS de a renunţa la difuzarea Info TV nu a fost comunicată anterior conducerii Info TV. „Nu ştim nimic, doar că începând de astăzi (n.r. ieri), de pe la ora 11,00, postul nostru nu a mai fost difuzat. Nu am primit nicio informare privind eventualele motive pentru care postul nu mai este difuzat", ne-a declarat Emil Giurgiu.

Reprezentanţii Info TV ne-au mai spus că intenţionează să atace decizia companiei RCS-RDS la Compania Naţională a Audiovizualului, aceasta fiind singura cale de atac. Un fapt simliar a avut loc acum câteva luni când West TV a fost scos şi el de pe grilă. După sesizarea făcută la CNA şi după o amendă dată companiei, West TV s-a întors pe grilă. **JA-A.P.**

Război pe Mureşel

ARAD. Asociaţia Voluntarii Lunca Mureşului a decis să ia atitudine împotriva intenţiei autorităţilor locale de a întuba Mureşelul. Într-un comunicat, liderul organizaţiei, Ovidiu Pîrv, indică faptul că „proiectul de întubare a Mureşelului nu ar trebui să se desfăşoare deoarece în felul acesta el devine o canalizare a Aradului, constituid mai departe un element negativ al Municipiului". Reprezentanţii Asociaţiei susţin că sunt cu siguranţă şi alte soluţii care ar putea rezulta dintr-un „proces de gândire colectivă".

Ca atare, Asociaţia Volnutarii Lunca Mureşului propun o dezbatere pe această tema.

„Încă mai putem valorifica potenţialul pe care îl poate constitui Canalul Mureşel. El străbate centrul Aradului şi, din păcate, se află într-o stare de poluare extremă. Intenţiile autorităţilor de întubare a lui vor determina ca acesta să fie transformat într-o canalizare a Aradului, pierzându-l în totalitate ca o oportunitate de integrare în peisajul urban. Considerăm că nu este soluţia cea mai bună şi o implicare a mai mulor factori interesaţi pe acest subiect va conduce la o soluţie mult mai bună".

Dezbaterea propusă a fost programată pentru astăzi, 10 februarie, începând cu ora 12, la Casa Jelen, iar la întrevedere sunt aşteptaţi reprezentanţii Primăriei, cei ai Companiei de Apă Arad, Administraţia Naţională de Îmbunătăţiri Funciare, Administraţia Naţională Apele Române, CET Arad Hidrocarburi SA, reprezentanţi ai societăţii civile etc.

O istorie veche

Problema întubării canalului Mureşel este una veche în Arad.

De ani de zile, autorităţile au încercat să găsească fonduri pentru a realiza această lucrare şi a elimina poluarea din centrul Aradului, dar şi mirosurile neplăcute. De curând, autorităţile au susţinut că au reuşit să găsească fondurile necesare acestei proceduri. De la acest anunţ, mai multe voci au indicat faptul că soluţia nu e neapărat cea mai bună. **JA- A.B.D.**

Nopţi albe la deszăpezit

ARAD. Aradul scapă treptat de zăpadă. Firma care de ocupă de operaţiunea marea debarasare, SC Polaris M Holding a intervenit şi în noaptea de joi spre vineri dar va interveni şi în noaptea următoare pentru a curăţa alte zone din municipiu. E vorba de străzile: Vasile Milea, Grigorescu, I. C Brătianu, Ghiba Birta, Crişan, Banu Mărăcine, Horia, Andrei Şaguna, Mărăşeşti, Condurăşilor (în zona staţiilor de tramvai), Kogălniceanu (în zona staţiilor de tramvai), P-ţa Spitalului (parcări), Calea Aurel Vlaicu (Autogara, zona UTA şi intersecţia cu traversare tramvai zona Făt Frumos), Cocorilor (în zona staţiilor de tramvai), Dâmboviţei (intrare din Calea Aurel Vlaicu), Poetului (zona blocuri şi trecerea CFR intersecţia cu strada Turdei). Reprezentanţii firmei fac apel, din nou, celor ce obişnuiesc să-şi lase maşinile în zonele de intervenţie să-le elibereze pentru ca maşinile de dezăpezire să poată interveni. De asemenea se vor face corecţii pe străzile deja eliberate de zapadă, acolo unde maşinile parcate au împiedicat curăţarea res-pectivei porţiuni. **JA-M.A.**

Din nou în acţiune FOTO: JA

O coaliţie care susţine transparenţa decizională

ARAD. S-a lansat Coaliţia 52 la Arad, odată cu lansarea ei în alte 20 de oraşe în ţară. Iniţiativa aparţine Academiei de Advocacy, cu sediul în Timişoara, care îşi propune să reînvie dezbaterea publică în spaţiul civic şi să reamintească cetăţenilor obligaţiile pe care autorităţile publice le au faţă de ei.

Reprezentanţii acestei coaliţii, membrii Consiliului Local Civic, consideră că, la nivelul judeţului sau al municipiului, transparenţa decizională în administraţia publică lasă de dorit, exemplificând cu mai multe interpelări pe diferite teme care au rămas fără răspuns.

Amendamentele pe care şi le propun la Legea 52 (de aici şi numele coaliţiei) vizează: mărirea perioadei de consultare publică, organizarea dezbaterilor publice după o procedură unică, sancţiuni directe pentru şefii instituţiilor în care nu se respectă Legea 52.

„Intenţionăm ca, în 24 februarie, să organizăm o masă rotundă la care vom invita reprezentanţii clasei politice, ai administraţiei locale în încercarea de a deschide dialogul pe această temă", a punctat Dănuţ Ieneşescu, liderul SDÎ. **JA-M.A.**

Tot fără căldură în şcoli

ARAD. Avarie la sistemul de încălzire, lipsa lemnelor sau sobe care nu fac faţă frigului sunt câteva din motivele pentru care o parte a şcolilor din judeţ mai rămân încă o zi închise. E vorba de Şcoala Cintei, Şcoala Generală Grăniceri, Grupul Şcolar „Atanasie Marienescu" şi Grupul Şcolar „Sever Bocu" Lipova, Şcoala cu clasele I-IV Şiştarovăţ, Şcoala Generală Sâmpetru German, Şcoala Generală Zimandu Nou şi de mâine clasele I-IV de la Şcoala Fântânele. S-ar putea ca de luni problemele să fie rezolvate de autorităţi şi, poate şi cu un mic ajutor de la natură, să mai crească şi gradele în termometre, iar elevii să reintre la cursuri fără mănuşi sau fulare. **JA-M.A.**

ESTETIKA PROFESIONAL

Super Promotie !

Tel. 0743758036

*doar cu acest talon

(734961)

cursuri

Cosmetică (6 Luni) - 1200 Lei
Coafură (5 Luni) - 1200 Lei
Manichiură (2 Luni) - 450 Lei
Stilist protezist de unghii (1 lună) - 400 Lei
Masaj (6 Luni) - 1200 Lei
Tatuaje Cosmetice (1 sapt) - 550 Lei

Scoală autorizată de Ministerul Muncii, cu diplome recunoscute în România şi UE

Restaurant "ARADUL" va asteapta in 14 februarie de Valentine's Day la o seara speciala cu Lucian Zadic

Informatii 0744590715

(756501)

Porţi deschise la Muzeul Memorial „Vasile Goldiş”

ARAD. Universitatea de Vest „Vasile Goldiş” lansează, astăzi, 10 februarie, la ora 12, la Muzeul Memorial „Vasile Goldiş” (str. Vasile Goldiş nr. 6), „Anul Vasile Goldiş”. Amplele manifestări dedicate patronului spiritual al Universităţii vor demara cu o evocare a personalităţii lui Vasile Goldiş cu o slujbă de pomenire, la orele 10, la Catedrala veche şi în satul natal al marelui patriot român.

Muzeul „Vasile Goldiş” va fi deschis publicului larg pe toată durata zilei de vineri,10 februarie, începând cu orele 10, intrarea în muzeu fiind gratuită.

Pe tot parcursul anului, toate manifestările ştiinţifice şi culturale care vor fi organizate de Universitatea de Vest „Vasile Goldiş” vor avea loc sub genericul - „Anul Vasile Goldiş - 150 de ani de la naştere”. **JA-V.F.**

Drum cu emoţii pentru şoferi, pe strada Ineului FOTO: D.D.

Un crater încurcă circulaţia

ARAD. Duminică se împlinesc două săptămâni de la „formarea” craterului de pe strada Ioan Alexandru (fostă Ineului) din Arad. Groapa a fost săpată pentru efectuarea unor lucrări la reţeaua termică, după ce în urmă cu aproximativ un an, lucrări similare s-au efectuat exact în acelaşi loc.

Că problemele s-au repetat... se mai întâmplă. Problema este că groapa a rămas descoperită, blocând accesul autovehiculelor pe o bandă de mers. Circulaţia se desfăşoară greoi pe acea porţiune de stradă, în special la orele dimineţii, când părinţii îşi duc copiii la Şcoala Generală nr.5. Desigur, şi zăpada a îngreunat mult circulaţia, dar până la venirea ei trecuse deja o săptămână cu vreme bună, timp în care craterul ar fi putut fi... eliminat. Ca să se-ntâmple acest lucru, acum trebuie să aşteptăm topirea zăpezii. Dacă nu cumva mai apare ceva inopinat... **JA-D.D.**

Bursa muncii dedicată femeilor

Luna martie va aduce o bursă a muncii dedicată doar femeilor.

În căutarea unui loc de muncă FOTO:JA

ARAD. Agenţia Judeţeană pentru Ocuparea Forţei de Muncă Arad va organiza în luna martie o bursă specială pentru femei. „Din dorinţa de a fi alături de agenţii economici în demersul de recrutare a personalului, precum şi a persoanelor aflate în căutarea unui loc de muncă, AJOFM Arad organizează Bursa Muncii pentru Femei.

Evenimentul va avea loc în data de 9 martie 2012, la restaurantul Bucegi (fosta sală Bingo), str. Gării nr. 11, cu începere de la orele 9:00”, a spus directorul AJOFM Arad, Albert Ladislau.

Pe lângă medierea directă în cadrul bursei între cererea şi oferta de locuri de muncă dintre persoanele aflate în căutarea unui loc de muncă şi angajatori, acţiunea urmăreşte informarea persoanelor aflate în căutarea unui loc de muncă privind prezentarea măsurilor destinate stimulării ocupării forţei de muncă de care pot beneficia gratuit prin intermediul serviciului public de ocupare. „În cadrul evenimentului pe care îl vom organiza, arădenii în căutarea unui loc de muncă vor putea afla informaţii despre informarea şi consilierea profesională, medierea muncii, consultanţa şi asistenţa pentru începerea unei activităţi independente sau iniţierea unei afaceri, reţeaua EURES”, ne-a mai spus Ladislau.

De asemenea vor fi prezentate facilităţile prevăzute de lege pentru angajatorii care încadrează şomeri, absolvenţi şi alte categorii defavorizate pe piaţa muncii, precum şi facilităţile prevăzute de Legea uceniciei la locul de muncă. **JA-A.P.**

> Bursa din luna martie se adresează în mod special femeilor
>
> **ALBERT LADISLAU**

Descoperă informatica FOTO:FAN

Arhiepiscopia investeşte în informatică

ARAD. Arhiepiscopia Aradului este dispusă să plătească 80.000 de lei pentru formarea a 200 de persoane în ocupaţia de operator calculatoare. Durata cursurilor de formare este de 720 de ore, cursanţii urmând a fi grupaţi câte 25 de persoane/ curs. În maximum zece zile de la finalizarea pregătirii profesionale, beneficiarii cursurilor vor susţine un examen şi vor obţine certificate de absolvire în ocupaţia de operator introducere, validare prelucrare date.

Cursurile sunt organizate în cadrul proiectului „Implicarea clerului şi a membrilor comunităţilor parohiale ortodoxe în dezvoltarea de proiecte sociale la nivelul Mitropoliei Banatului şi Arhiepiscopiei Alba-Iuliei”. **JA-D.D.**

Programe TV Vineri, 10 februarie

TVR 1

07.00 Telejurnal matinal. Sport (criptat) Meteo
08.00 România, zi de zi! (I)
09.00 România, zi de zi! (II)
10.10 Secretele de la palat. (serial)
11.25 Garantat 100%. (r.)
12.20 Dacă doriţi să revedeţi
12.40 Legendele palatului: Regele Geunchogo. (serial) (r.)
13.20 Legendele palatului: Regele Geunchogo. (serial) (r.)
14.00 Telejurnal. Sport
14.45 MAI aproape de tine
15.15 Teleshopping
15.30 Tribuna partidelor parlamentare
16.00 Parlamentul României
17.00 Telejurnal. Sport (criptat) Meteo
17.30 La vie en rose
18.25 Legendele palatului: Regele Geunchogo. (serial)
19.05 Legendele palatului: Regele Geunchogo. (serial)
19.45 Sport
20.00 Telejurnal. Jurnal economic Meteo
21.00 O dată'n viaţă. (I)
22.00 O dată'n viaţă. (II)
23.10 Ca şi mort… (thriller, SUA, 2010) Cu: Cary Elwes, Brian Cox, Andie MacDowell. Regia Jonathan Mossek. Helen Kalahan, o femeie al cărei soţ, reverend, a fost ucis, reuşeşte să scape cu viaţă împreună cu băieţelul său. Infirmă şi cu cicatricii rămase în urma arsurilor, ea porneşte în căutarea adevărului. Doreşte cu orice preţ să-l găsească pe criminal şi pe cei implicaţi, iar pentru acest lucru este dispusă să apeleze la orice!
00.50 Concert: Keane Live at the 02
01.50 Judecă tu! (reluare)

PRO TV

07.00 Ştirile Pro Tv. Ce se întâmplă, doctore? Omul care aduce cartea
10.00 Omul-orchestră. (r.)
12.00 Tanar si nelinistit. (r.)
13.00 Ştirile Pro Tv
13.45 Zâmbete într-o pastilă. (serial)
14.15 Domnului profesor, cu dragoste II. (dramă, SUA, 1996) Cu: Sidney Poitier, Daniel J. Travanti
16.00 Tânăr şi neliniştit. (s.) Cu zeci de premii, cu actori ce îşi trăiesc viaţa pe platourile de filmare, identificându-se cu personajele, cu căsătorii, divorţuri ca-n filmele care se respectă, cu controverse ce-i uimesc chiar şi pe cei mai mari admiratori, serialul continuă să reprezinte un miracol, un univers care a cuprins şi a cucerit milioane de telespectatori.
17.00 Ştirile Pro Tv. Vremea
17.45 Happy Hour
19.00 Ştirile Pro Tv. Sport Vremea
20.30 3 zile de coşmar. Regie: Paul Haggis (thriller, SUA, Franţa 2010) Cu: Russell Crowe, Elizabeth Banks, Michael Buie, Moran Atias, Remy Nozik, Toby Green, Tyler Green
23.15 Ofiţer şi gentleman. Regie: Taylor Hackford (dramă, SUA 1982) Cu: Richard Gere, Debra Winger, David Keith, Robert Loggia, Lisa Blount, Lisa Elibacher
02.00 3 zile de coşmar. (r.)
04.15 Domnului profesor, cu dragoste II. (r.)
05.45 Zâmbete într-o pastilă. (reluare)
06.15 Happy Hour. (r.) O oră de veselie cu muzică live, dans, poveşti de viaţă deosebite, interviuri cu cele mai mediatizate vedete ale momentului, informaţii în premieră...

ANTENA 1

06.00 Observator
08.00 Matinal: 'Neatza. cu Răzvan şi Dani
10.00 În gura presei. Mircea Badea realizează o nonconformistă revistă a publicaţiilor sub titlul "În gura presei". Pe parcursul emisiunii el supune atenţiei telespectatorului cele mai interesante ştiri apărute în presa cotidiană, săptămânală şi lunară. Deosebirea dintre programul pe care îl realizează Mircea şi emisiunile pe aceeaşi temă ale altor televiziuni este că el este spontan, firesc şi natural fără a introduce mecanic nişte texte.
10.50 Reality-show: Mireasă pentru fiul meu
11.30 KITT. (serial)
13.00 Observator
14.00 Reality-show: Mireasă pentru fiul meu
16.00 Observator
17.00 News Magazine: Acces direct
19.00 Observator. Sport
20.20 Film serial
22.20 Film serial
00.15 Film serial. (reluare)
02.00 Film serial
03.15 Film serial. (reluare)
05.00 News Magazine: Acces direct. (r.) O emisiune axată pe actualitatea de zi cu zi, în care „vedetele" sunt oamenii obişnuiţi, cu problemele, bucuriile, grijile şi întâmplările lor ieşite din comun. Reporterii speciali aduc în atenţia telespectatorilor şi a publicului cazuri impresionante de viaţă, subiecte sociale, ştiri mondene din actualitatea fierbinte a vedetelor şi personalităţilor...

Redacţia Jurnal TV nu îşi asumă răspunderea pentru eventualele modificări survenite în programele TV, după închiderea ediţiei

HBO

07.35 Pe platourile de filmare
08.05 Tortul de nuntă. Comedie, Franţa, 2010. Cu: Jérémie Renier, Clémence Poésy
09.35 O poveste încălcită. Animaţie, SUA, 2010.
11.15 Întâlnire cu surprize. Comedie, SUA, 2010. Cu: Steve Carell, Tina Fey, Mark Wahlberg, Taraji P. Henson
12.55 Zâna Măseluţă. Comedie, Canada, 2010. Cu: Dwayne Johnson
14.40 Gentlemen Broncos. Comedie, SUA, 2009. Cu: Michael Angarano, Jennifer Coolidge, Jemaine Clement, Mike White
16.10 Dr Dolittle: Câini de milioane. Comedie, SUA, 2009. Cu: Kyla Pratt, Tegan Moss, Brandon Jay McLaren
17.35 Viaţa aşa cum e ea. Comedie, SUA, 2010. Cu: Katherine Heigl, Josh Duhamel, Josh Lucas
19.30 Filme şi vedete
20.00 Imperiul din Atlantic City. - II, Ep. 11 - Ea înfloreşte Dramă, SUA, 2011.
21.00 Imperiul din Atlantic City. - II, Ep. 12 - Pentru cei pierduţi Dramă, SUA, 2011.
22.00 Furtul de diamante. Acţiune, SUA, 2011. Regia: Michael Gunther. Cu: Bruce Willis, Ryan Phillippe
23.25 Resident Evil: Viaţa de apoi. Acţiune, Canada, 2010. Regia: Paul W.S. Anderson. Cu: Milla Jovovich, Ali Larter, Kim Coates, Shawn Roberts, Sergio Peris-Mencheta
01.00 Ultima casă pe stânga. Horror, SUA, 2009. Cu: Tony Goldwyn, Monica Potter, Sara Paxton
02.50 Ninja asasin. Acţiune, SUA, 2009. Cu: Rain, Naomie Harris, Ben Miles

CULTURAL

10.00 Memorialul Durerii **11.00** Remix **12.00** Jurnalul cultural **12.45** Capodopere din Galeria de Artă... **12.55** Campania Premiile TVRC **13.00** Concertele TVRC **14.00** Polemicile TVRC **15.00** Jurnalul cultural **15.45** Salut **15.50** Capodopere din Galeria de Artă... **16.15** Global 3000 **17.15** Academia Română **17.45** Oul pătrat **18.15** Spectacool **18.45** Capodopere din Galeria de Artă... **18.55** Campania Premiile TVRC **19.00** Concertele TVRC **20.00** Polemicile TVRC **21.00** Jurnalul cultural **21.50** Salut **22.00** Capodopere din Galeria de Artă... **22.10** De partea cealaltă

AXN

07.00 American Idol **08.00** O lume dispărută **09.00** Cabinet de avocatură **10.00** Viitorul începe azi **11.00** Merlin **12.00** O lume dispărută **13.00** Cabinet de avocatură **14.00** American Idol **15.00** Domnii preferă proastele **16.00** CSI. New York - Criminaliştii **17.00** O lume dispărută **18.00** Merlin **19.00** CSI. New York - Criminaliştii **20.00** CSI. New York **21.00** Numărătoarea inversă **22.15** Minţi criminale. Comportament suspect **23.15** NCIS. Los Angeles **00.15** Numărătoarea inversă **01.30** CSI. New York **02.20** NCIS. Los Angeles **03.05** Merlin

B1

07.00 Ştirile B1TV **08.00** Ştirile B1TV **09.00** Ştirile B1TV **10.00** Ştirile B1TV **10.20** B1, viaţa e frumoasă! **11.00** Ştirile B1TV **11.20** B1, viaţa e frumoasă! **12.00** Ştirile B1TV **13.00** Ştirile B1TV **13.30** Teleshopping **14.00** Ştirile B1TV **15.00** Ştirile B1TV **16.00** Fapt divers **17.00** Aktualitatea B1 **18.00** Ştirile B1TV **18.45** Aktualitatea B1 **20.00** Ultimul cuvânt **22.00** X-Press **23.00** Lumea lui Banciu **00.00** Ştirile B1TV **01.00** Ultimul cuvânt (r.) **02.40** Aktualitatea B1 ora 17 (r.) **03.30** Stirile B1 TV ale orei 18 (r.)

PRIMA TV

07.00 Totul despre mame - talk show **08.00** Iubiri secrete - reality-telenovela **09.30** Intalnirea inimilor **10.00** Casa. construcţie si design **10.30** Cireasa de pe tort **12.00** In familie - serial drama, Romania 2002 **13.30** Sport, dieta si o vedeta **14.15** Intalnirea inimilor - telenovela, India 2007 **15.00** Totul despre mame **16.00** Iubiri secrete - reality-telenovela **17.00** Trasnitii **18.00** Focus 18 **19.00** Focus Sport **19.30** Cireasa de pe tort- **20.30** Lupta in camp deschis – comedie, S.U.A. 1987 **23.00** Trasnitii **00.00** Jurnalul unui ucigas in serie – thriller, S.U.A. 2008 **02.00** Focus **03.00** Teo

PRO CINEMA

08.15 Liga Dreptatii Paradisul pierdut **09.15** Tom si Jerry **10.00** Happy Hour **11.30** Liga Dreptatii Paradisul pierdut **12.30** Acasa in bucatarie **14.00** Ruleta destinului **15.00** Acasa in bucatarie **16.00** Ruleta destinului **17.00** Studio 60 **18.00** Doi barbati si jumatate **19.00** Studio 60 **20.00** Fantomas vs. Scotland Yard Cu: Jean Marais, Louis de Funes, Brigitte Bardot **22.00** Politistii, partea a doua Cu: Frederic Diefenthal, Yann Sundberg, Catherine Marchal **00.15** Cobra 11 in alerta **01.15** OZ Inchisoarea federala **02.00** Cu sînge rece

ANTENA 2

05.45 Trăieste sănătos (r.) **07.00** Teleshopping **08.30** It's show time! (r.) **10.00** Răi da' buni (r.) **11.30** Distractia pe vremea mea (r.) **13.00** Teleshopping **13.45** Agentul VIP (r.) **15.25** Trăieste sănătos **16.45** Teleshopping **17.00** Saturday Night Live (SUA, 2010) **18.00** It's show time! **19.00** Familia Bundy (SUA, 1987) **19.30** Incredibil! **20.30** La tinta retrospectiva saptamanii **21.00** Agentul VIP **23.00** Saturday Night Live (SUA 2010) **00.00** It's show time! (r.) **02.00** Incredibil! (r.) **03.00** Rai da' buni (r.)

ACASĂ

06.15 Iubire blestemata **08.00** Secrete din trecut **09.30** Secrete din trecut **11.00** Suflet vandut **12.30** Eva Luna **14.00** Teleshopping **14.30** Esmeralda **15.30** Imbratisari patimase **16.30** Poveştiri adevărate - emisiune cu poveşti reale despre viaţă, prezentată de Ioana Maria Moldovan si Dan Cruceru **17.30** Secrete din trecut **19.30** Suflet vandut **20.30** Eva Luna (s.) **22.00** Lola (s.) **23.30** 7 pacate (s.) **00.30** Poveştiri adevărate (r.) **01.30** Imbratisari patimase (r.) (s.) **02.30** Esmeralda (r.) (s.) **03.30** Acasa in bucatarie (r.) **04.15** 7 pacate (r.) (s.) **05.00** Poveştiri adevarate (r.)

CINEMAX

07.00 O iubire imposibilă **08.40** Delicte minore **10.10** Flirt **11.50** De la carte la film **12.15** Unde îngerii nu calcă Regia: Charles Sturridge. Cu: Helena Bonham Carter, Judy Davis, Rupert Graves, Giovanni Guidelli, Helen Mirren **14.10** Prinţul lacrimilor Cu: Joseph Chang, Xuan Zhu, Chih-Wei Fan, Terri Kwan **16.10** Zidul lui Adam Cu: Jesse Aaron Dwyre, Flavia Bechara, Paul Ahmarani, Maxim Roy **17.45** Delicte minore **19.15** Copie conformă **21.00** Banda **22.30** Poliţist în misiune **00.15** 10 minute până la miezul nopţii **01.55** De veghe în lanul de porumb

DIVA

06.00 Crimele din Midsomer - Moarte şi praf **08.00** Farmece **09.00** Buffy, spaima vampirilor **10.00** Hercule Poirot - Martorul mut **12.00** Fetele Gilmore VI **13.00** Anatomia lui Grey **14.00** Buffy, spaima vampirilor **15.00** În pânza minciunilor **17.00** Hercule Poirot - Cazul Roger Ackroyd **19.00** Fetele Gilmore VI. Adesea, lumea crede că Lorelai Gilmore, ambiţioasa directoare a hotelului Independence Inn şi încăpăţânata ei fiică adolescentă, Rory, sunt surori **20.00** Anatomia lui Grey **21.00** Indicii ascunse **23.00** Mercy

ANTENA 3

06.00 Ştirile de dimineaţă **10.00** Previziunile zilei **11.00** Se întâmplă în România cu Maria Coman **12.00** Ştiri **13.00** Se întâmplă în România cu Maria Coman **14.00** Ştiri **15.00** Esenţial cu Alina Petrescu **17.00** 100 de minute cu Alessandra Stoicescu **18.45** La ordinea zilei cu Dana Grecu **20.30** Subiectiv cu Răzvan Dumitrescu. Emisiunea se adresează tuturor românilor, va aborda problemele arzătoare ale acestora , va prezenta soluţii politice şi/sau economice. **22.00** Vorbe grele cu Victor Ciutacu **23.00** Conexiuni cu Valentin Stan **00.00** Ştiri **01.00** Ştiri

M1

10.05 Secretele de la palat (s.) **11.05** DTK (r) **12.00** Tomnă, brânduşe **12.30** Aventuri de muzeu **13.25** Expres Carpatin **13.55** Cultura rromilor **14.25** Şansă **14.55** Adevărată mină de aur **15.25** Destine schimbate (r) **16.15** Atingerea îngerilor (s.) **17.00** Dragoste periculoasă (s.) **17.40** MM **18.45** Familia e numai una (s.) **19.30** Rămâi în picioare! **21.15** Poanta de vineri **22.10** Numai câte una **23.05** Seara **23.40** Patru spirite

REDACŢIA NU ŞI ASUMĂ RESPONSABILITATEA PENTRU EVENTUALELE SCHIMBĂRI

DISCOVERY

10.00 O pradă mortală **11.00** Moda străzii **12.00** Maşini pe alese **13.00** Secundele dinaintea dezastrului **14.00** Şcoala Discovery **15.00** Vânătorii de mituri **16.00** Linia de producţie **17.00** Meserii murdare **18.00** Tehnici esenţiale de supravieţuire **19.00** Cum se fabrică diverse lucruri? Stilul programului este simplu, iar imaginile ne spun povestea modului în care sunt fabricate diverse obiecte. **20.00** La un pas de moarte **22.00** Fenomene stranii **23.00** Fenomene stranii **00.00** Poveşti poliţiste adevărate **01.00** Cum se fabrică?

INTERVIU JA. **Cristian Drăgan, vicepreşedintele CJA**

Niciodată nu s-au realizat într-un an peste 100 km

Vicepreşedintele Consiliului Judeţean Arad, Cristian Drăgan, ne vorbeşte despre proiectele de infrastructură finalizate şi despre viitoarele lucrări din judeţ.

Ce a însemnat, din punct de vedere administrativ, anul 2011, pentru Cristian Drăgan?
Pot să spun că a fost un an intens. Dacă, în 2009, când am venit vicepreşedinte, am început să învăţ ce înseamnă funcţia, sper ca la finalul mandatului, în 2012, cetăţenii să aprecieze munca pe care am depus-o în folosul lor. Şi cred că mi-am făcut treaba. Eu am fost întotdeauna un om de construcţie, nu am fost un om elegant, care a stat prin birouri, ci am umblat foarte mult pe teren pentru a vedea realităţile cu care se confruntă judeţul.
Sunt un om care circulă mult în judeţ, nu stau doar în birou şi cer rapoarte. Sunt genul de om care merge şi care face o prezentare preşedintelui cu lucrurile care trebuie făcute în judeţ. Aşa s-a întâmplat şi cu dezăpezirea drumurilor judeţene, când am bătut tot judeţul.
Revenind la infrastructură, anul 2011 a fost, pentru infrastructura rutieră, unul de foc. Am finalizat peste 124 de kilometri de drum. Niciodată în istoria CJA nu au fost realizaţi într-un an peste 100 de kilometri de drum. S-a făcut mult mai puţin, de ordinul 20-30 de kilometri. Iar acest lucru se vede. Se putea mai mult, dar asta a fost şi în funcţie de banii pe care i-am avut. Am fost întrebat de multe ori dacă bugetul este bun. Pentru un om care lucrează, fondurile nu sunt niciodată suficiente. Tot timpul vrei să faci mai mult. Poate că 124 de kilometri de drum pentru unii nu înseamnă mult, dar pentru cetăţenii care beneficiază de lucrările făcute de CJA în acest an înseamnă foarte mult.
Iar anul 2012 va fi unul şi mai important din punct de vedere al infrastructurii, atât a drumurilor, cât şi în ceea ce priveşte canalizarea şi apa. Rodul proiectelor pe care le-am depus începând cu anii 2008 şi 2009 se vor vedea în acest an. Cred că cetăţeanul va spune, la alegeri, dacă mandatul Ioţcu şi echipa lui şi-a făcut treaba şi datoria faţă de judeţ. Sper ca cetăţenii să aprecieze munca depusă de noi pentru ei.

Care dintre proiectele finalizate în 2011 au fost, din punctul dumneavoastră de vedere, cele mai importante?

Cristian Drăgan FOTO: JA

Pot să menţionez aici drumul Julişa-Mădrigeşti, care a fost finalizat până într-un punct, dar va fi gata cu totul în acest an, când vom finaliza şi tronsonul Gurahonţ-Mădrigeşti. Este unul dintre proiectele foarte mari, peste zece milioane de euro, bani care au fost băgaţi în infrastructura rutieră. Ar mai fi drumul Arad-Curtici, aproximativ 13 kilometri, care până anul trecut a fost destul de prost şi cu un trafic foarte mare, datorat Zonei libere Arad-Curtici. Mai sunt şi proiectele transfrontaliere terminate pe parcursul anului trecut.

Care sunt planurile, din punct de vedere al investiţiilor, pe anul 2012?
Va fi cel mai important an pentru judeţ din punct de vedere al infrastructurii. Foarte multe lucrări vor începe în această primăvară, dar sunt unele care vor fi finalizate în 2013. Avem spre finalizare 81 de kilometri de drum, lucrări începute anul trecut. Începând din primăvară, vom relua lucrările la aceste investiţii. Lucrăm deja la caietele de sarcini şi vor fi licitaţi, cât de curând, încă 48 de km de drum. Dacă îi adăugăm la cei 81 care vor fi finalizaţi în acest an, vom ajunge din nou la aproape 130 de km finalizaţi. În plus, în această primăvară vor începe lucrările şi la podul peste Mureş şi legătura dintre pod şi Sânpetru German. Vom finaliza şi legătura DN 7, dinspre Pecica, până la pod, lucrarea fiind deja în faza de proiectare. În plus, recent am semnat referatul pentru modernizarea a încă 5 km de drum între Gurahonţ şi Pescari.
Lucrările vor continua şi mai departe, în funcţie de fonduri, pentru a ajunge în zona Dieci. Apoi este tronsonul de drum care leagă Valea Mureşului de Valea Crişurilor, Julişa-Mădrigeşti, va continua prin Gurahonţ-Dieci-Dezna-Moneasa, şi vom face o legătură foarte bună între partea de sud a judeţului cu staţiunea Moneasa. În 2011, am făcut tratamente ale tronsoanelor de drum, peste 120 de km, un lucru foarte bun pentru întreţinerea drumurilor.
În acest an va fi finalizat şi tratamentul de şlam din judeţ. Anul trecut am făcut aproape 6 km, iar anul acesta vom finaliza aproximativ 30 de km de drum modernizat. Apoi, de luni, va începe deja organizarea de şantier pentru şoselele din Arad cuprinse în Programul Naţional de Dezvoltare a Infrastructurii, respectiv 307 km de drum. Este vorba despre drumul Arad-Seleuş, drumul Arad-Felnac şi multe străzi din oraş, dar şi din localităţile din judeţ. Cel mai probabil, lucrările vor fi finalizate în 2013.

Ce va însemna pentru infrastructura rutieră judeţeană, din punct de vedere procentual, anul 2012?
Pe bugetul de anul acesta avem deja alocaţi bani pentru 48 de km de drum şi vom mai aloca în funcţie de fonduri, şi pentru alte lucrări. În anul 2008, din 1.163 de km de drum, 83,6 la sută erau în stare proastă. În 2009, am ajuns undeva la 81,5 la sută. După investiţiile din 2010, am ajuns la 74,3 procente. După cum vedeţi, în fiecare an am scăzut cu câteva procente situaţia drumurilor proaste. Apoi, în 2011, am scăzut la 53,34 la sută din totalul drumurilor. Din prognozele pentru 2012, vom ajunge cu siguranţă să avem drumuri proaste sub 40 la sută, o diferenţa uriaşă faţă de momentul în care am preluat mandatul CJA. **JA-A.G.**

COMENTARIU

Simion Todoca

Dracul nu e negru, e ca smoala!

Unii sunt de părere că prea mi-a căpşunat (vorba vrăjitoarei Adelina, sau cum o cheamă) pe bietul Jeffrey Franks şi pe instituţia din care face parte, că dracul nu e chiar atât de negru pe cât pare. Ba da, fraţilor, este mult mai negru, e ca smoala, ca funinginea de pe coşul sobei, ca inima unei soacre! Nu mai departe decât ieri, analiştii „Reuters" atacau virulent FMI, acuzându-l, cu subiect şi predicat, că ar putea duce România la dezastru. Nicăieri, spun specialiştii agenţiei, FMI nu a impus măsuri de austeritate atât de dure ca în România, niciunei ţări nu i-a cerut să reducă salariile cu 25% şi nici să facă reduceri de personal atât de drastice.

> Românilor în niciun caz nu le-a folosit împrumutul de la FMI

Pe lângă faptul că măsurile FMI încurajează măsurile antipiaţă, fapt care duce direct la subdezvoltare, pe lângă aruncarea celor săraci direct sub pragul supravieţuirii, acestea pun într-un grav pericol fragila democraţie din România, spun tot nemţii. Dacă este aşa cum spun ei şi, este evident că au dreptate cine este vinovat că am ajuns la cheremul atât de detestabilei instituţii? La ce ne-a folosit acordul cu FMI, dacă tot am ajuns într-o situaţie ca aceasta? Nu cumva pentru că Traian Băsescu a ţinut morţiş să facem împrumutul pentru ca el să aibă motiv să taie pensiile şi salariile, să dea afară bugetarii, să crească TVA-ul şi toate celelalte, aruncând vina pe FMI? Iată, spun aceiaşi analişti, unor ţări mult mai bogate decât România FMI nu le-a impus nici pe departe măsuri atât de draconice.
De fapt, dacă bine ne amintim, Franks a spus de fiecare dată, mai direct, mai voalat, că FMI nu impune nimic şi că guvernul decide cât să taie din salarii şi pensii, câţi oameni să arunce în stradă şi cât de mult scumpeşte totul, inclusiv mâncarea, prin creşterea TVA. De ce a băgat Băsescu ţara cu grumazul în laţul FMI, nu cumva pentru că fuhrerul analiştilor de la Reuters şi al întregii UE a refuzat să întindă o mână de ajutor unei ţări membru UE dacă nu are un acord cu FMI? Nu cumva, România a fost folosită din nou pe post de poligon de încercare, iar românii, pe post de cobai ?Până unde pot fi împinse ipocrizia şi cinismul?

simion.todoca@informmedia.ro

Profesorii din Şimand ameninţă cu proteste

ŞIMAND. Poveste fără sfârşit la şcoala din Şimand unde lună de lună se repetă aceeaşi situaţie. Vine ziua de salariu, primăria refuză să deschidă linia de creditare pentru că nu recunoaşte legalitatea directorului actual iar profesorii sunt obligaţi să stea zile în şir în aşteptarea salariului. "Nu e drept şi corect faţă de toţi angajaţii acestei şcoli care şi-au făcut treaba toată luna, care au venit la muncă şi nu sunt remuneraţi din cauza unui conflict între primarul din localitate şi directorul şcolii" susţine liderul de sindicat al şcolii, prof. Diana Goldiş. Sătui de aceste situaţii cele peste 30 de cadre didactice ale şcolii au decis ca luni să suspende orele dacă astăzi primarul nu va deschide linia de creditare.

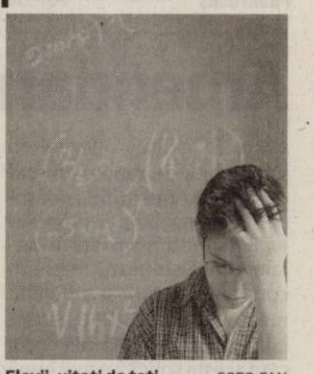

Elevii, uitaţi de toţi FOTO:FAN

Rămâne ferm pe poziţie
"Nu dau drumul la salarii atâta timp cât va rămâne acest director, care nu ocupă funcţia pe baza legală. Rog consiliul profesoral, consiliul de administraţie să voteze un alt director conform legii. Actuala directoare nu are competenţa necesară pentru a semna acte. Să semeneze Inspectoratul Şcolar pentru că atunci când au vrut să elimine plata salariilor pe sentinţă au ştiut să găsească chichiţa necesară şi să ne oblige să obţinem şi avizul lor pe statele de plată, acum de ce nu pot face nimic" s-a întrebat primarul Ioan Şimon.
Un conflict care a început prin luna octombrie, care continuă în ciuda intervenţiilor Inspectoratului Şcolar, ale Prefecturii fără ca vreuna din părţi să cedeze. Un război ale cărui victime sunt angajaţii şcolii care rămân fără salarii şi elevii care cu siguranţă, în acest condiţii, nu au parte de cele mai bune condiţii pentru a învăţa. Greu de crezut că vreun profesor se mai dedică actului didactic când nu ştie nici măcar dacă va mai primi vreun leu pentru munca prestată. **JA-M.A**

Alături de ei

Liderul SDÎ, Dănuţ Ieneşescu a declarat că este alături de profesorii din Şimand, care sunt vădit neîndreptăţiţi în acest caz şi va face toate demersurile necesare în încercarea de a rezolva situaţia.

Sesiunea este pe ultima turnantă

Dintre examenele care au avut loc, până acum, la UVVG, 87,3% s-au desfăşurat online.

ARAD. „Ne aflăm în ultima parte a sesiunii de iarnă, urmând ca aceasta să se încheie la data de 12 februarie, cu excepţia Facultăţii de Medicină, Farmacie şi Medicină Dentară, care are alocată o săptămână în plus", a precizat ieri, într-o conferinţă de presă, prof. univ. dr. Aurel Ardelean, rectorul Universităţii de Vest „V. Goldiş".
Din totalul examenelor planificate, până în această etapă, s-au desfăşurat 88,4% la nivelul ciclului de studii de licenţă şi 90,2% examene la nivelul ciclului masteral.
La nivelul Universităţii, prezenţa studenţilor la examene a fost de 87,3%; o prezenţă superioară acestei medii au avut-o studenţii din cadrul programelor de Medicină, Generală şi Medicină Stomatologică, Farmacie, Silvicultură, Administraţie publică, Relaţii internaţionale şi studii europene.

> Reprezentanţii studenţilor au fost implicaţi în procesul de monitorizare a sesiunii
>
> AUREL ARDELEAN

Prof. univ. dr. Aurel Ardelean, rectorul UVVG FOTO: V.F.

„Se constată o creştere a procentelor de promovabilitate pentru studenţii din anul I şi a numărului de medii mari şi foarte mari - a menţionat rectorul Aurel Ardelean. Se detaşează de celelalte programe de studii de licenţă, studenţii de la medicină, farmacie, pedagogia învăţământului primar, comunicare şi relaţii publice, administraţie publică şi studenţii străini, cuprinşi la liniile de învăţământ medical în limbile engleză şi franceză, care au obţinut performanţe superioare mediei pe Universitate". **JA-V.F.**

JURNAL ARĂDEAN

Seculici infirmă speculaţiile

Liderul PDL Arad consideră că premierul Ungureanu este „un om de mare valoare".

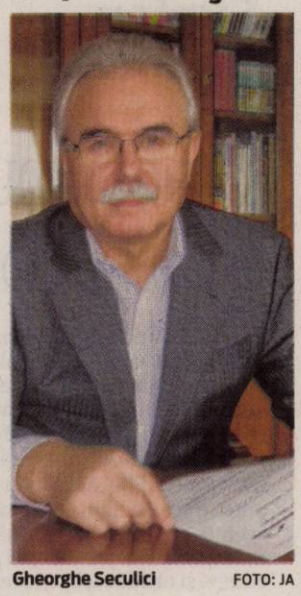

Gheorghe Seculici FOTO: JA

ARAD. Președintele PDL Arad, Gheorghe Seculici, dorește să facă precizări față de „speculațiile" pornite de la o declarație a sa. „În urma unor declarații făcute de mine, în care apreciam valoarea politică și profesională a premierului desemnat, Mihai Răzvan Ungureanu, au apărut o serie de speculații în media, cu privire la o posibilă cooptare a domnului Ungureanu în conducerea PDL. Întrebat ce părere am despre premierul desemnat și dacă acesta ar putea fi atras în partid, am declarat că „domnul Ungureanu este un om de mare valoare, cu o mare expertiză în domeniul administrației publice și în special în ceea ce privește afacerile externe, motiv pentru care opinez că partidul are mare nevoie de el ". A fost opinia mea personală că astfel de lideri pot sta oricând în conducerea unui partid puternic. Dincolo, însă, de opinia mea, doresc să subliniez clar că nu a existat nicio discuție în partid despre cooptarea domnului Ungureanu ca membru PDL sau în conducere. Sunt simple speculații menite să perturbe procesul de formare a unui nou guvern și de normalizare a activității politice", declară liderul democrat liberalilor arădeni.

JA-S.T.

Aceeaşi Mărie, cu altă pălărie

Liderii USL Arad consideră că instalarea noului guvern nu schimbă cu nimic situaţia României.

USL-iștii nu au încredere în noul guvern FOTO: S.T.

ARAD. În cadrul conferinței de presă a USL Arad, opinia unanimă a liderilor PSD, PC și PNL a fost aceea că noul guvern este o continuare a celui vechi, ceea ce face ca obiectivul USL să rămână același, alegerile anticipate.

Rotire de cadre

Președintele PNL Arad, Ioan Cristina, este de părere că „nici noul premier, nici noii miniștri nu schimbă cu nimic situația. Asistăm la o simplă rotire de cadre, prin care aghiotanții foștilor miniștri sunt trecuți în prima line, pe post de paravan pentru persoanele compromise și relațiile clientelare. Sper că românii vor înțelege că acest surogat de guvern nu va aduce nimic nou. Dealtfel, după cum bine s-a văzut, în ciuda frigului și zăpezii, protestele au continuat, inclusiv la Arad, și după ce a fost nominalizat noul premier, ceea ce demonstrează că oamenii nu s-au lăsat păcăliți, iar după ce vremea se va îmbunătăți vor reveni în piețe cu și mai multă forță. Au cerut demisia lui Băsescu și alegeri anticipate. Nu s-a realizat nici una, nici alta, însă nu cred că vor renunța la aceste obiective". Oricum, susține Ioan Cristina, „noi suntem pregătiți pentru alegeri, indiferent cum și când vor avea loc. La nivelul județului Arad, candidaturile comune sunt rezolvate în proporție de 90%".

Proastă administrare

La rândul său, liderul conservatorilor, Mircea Purcaru, a declarat că „cel mai probabil, acest guvern va administra treburile țării la fel de prost sau și mai prost decât guvernul Boc. Din moment ce este alcătuit din oameni de pe linia secundară, care au avut

> Este dovada că PDL a condus ţara prin serviciile secrete
>
> **IOAN CRISTINA**

preocupări legate exclusiv de propriile afaceri, nicidecum de destinele țării, ce pretenții putem avea? Nu numai că vor continua propriile afaceri, din noua postură, dar și le vor continua și șefii lor, care i-au pus acolo. De fapt, Guvernul Boc continuă, prin ei, ceea ce a început, iar acum încearcă să prostească poporul, spunând că acest guvern are ca sarcină recuperarea de către bugetari și pensionari a tăierilor din venituri. Este o minciună, iar acest lucru se vede de la o poștă, din moment ce în bugetul pe 2012 nu sunt prevăzuți bani nici măcar pentru plata primei tranșe a drepturilor bănești câștigate în instanță". **JA-S.T.**

Cere intervenţia lui Falcă

ARAD. Președintele organizației municipale a PNL Arad, Florin Galiș, îi solicită primarului Gheorghe Falcă să intervină pentru a clarifica situația creată la SC TOP SA Arad, în urma sesizărilor și dezvăluirilor făcute de către Daniela Sabău, director-adjunct în cadrul societății. „Metodele și atitudinea conducerii SC TOP SA, dezvăluite în scrisoarea doamnei Daniela Sabău, au ca obiective intimidarea și hărțuirea doamnei Sabău, fiind de fapt represalii față de gestul său. Domnul Falcă ar trebui să intervină și să dispună angajaților SC TOP încetarea acestora. Astfel, ar demonstra că nu este implicat direct în jaful care se întâmplă la SC TOP SA și nu patronează acea rețea de sifonare a banului public. Desigur, rezultatele anchetei vor releva dacă doamna Sabău a avut sau nu dreptate în acuzele pe capre le-a adus conducerii societății", a declarat Galiș.

Florin Galiș FOTO:JA

JA-S.T.

„Au făcut de râs Aradul"

ARAD. „Ministrul Traian Igaș a devenit celebru pentru gafele de exprimare, este o emblemă, un simbol al incompetenței în Guvern. S-a remarcat prin jignirea polițiștilor și jandarmilor disponibilizați, despre care a spus că nu au sânge în instalație. În general, prin ceea ce a făcut a decredibilizat atât Guvernul, cât și instituția Poliției. Daniel Funeriu a girat o lege a educației care nemulțumește pe toată lumea. În mandatul său, s-au închis școli și grădinițe, a acceptat cu servilism subfinanțarea învățământului. Tot el a girat dezastrul de la Bacalaureat. Venitul cadrelor didactice a scăzut cu aproximativ 45%, prin reduceri de salarii și tăieri de sporuri. Oamenii de valoare nu sunt motivați să se angajeze în învățământ, unde salariile sunt foarte mici", a spus Dorel Căprar, co-președintele USL Arad.

USL Arad apreciază că nu se poate aștepta mai mult nici din partea propunerii PDL pentru un alt portofoliu, acordat Claudiei Boghicevici. „Ca parlamentar, Boghicevici s-a remarcat prin prezentarea unor statistici false, care ar trebui să legitimeze minciunile PDL: că șomajul scade, că salariile cresc etc. Pe scurt, nu putem aștepta nimic pozitiv de la această numire", a încheiat Dorel Căprar. **JA-A.P.**

Amendamentele lui Matula

ARAD. În cadrul dezbaterii proiectului de raport privind contribuția instituțiilor europene la consolidarea procesului Bologna, organizată în Parlamentul European, membrii comisiei au aprobat amendamentele depuse de europarlamentarul Iosif Matula, prin care acesta solicită o mai bună armonizare a standardelor academice la nivelul UE, pe lângă recunoașterea calificărilor sau promovarea mobilității studenților și personalului academic subliniind nevoia de dezvoltare a unei abordări „multi-fonduri", cu norme clare și eficiente, care să vină în întâmpinarea modelului viitor de finanțare al UE. „România are o pepinieră excelentă în domeniul educațional. Studenții și, mai apoi, absolvenții români sunt foarte bine văzuți pe piața muncii din Uniunea Europeană. Susțin ideea că e nevoie de un număr suficient de locuri de practică pentru studenții români, pentru a-i pregăti pentru activitatea profesională ulterioară", a afirmat Iosif Matula, care a mai precizat că în luna aprilie 2012 va avea loc conferința ministerială a Procesului de la Bologna care se va desfășura la București.

JA-S.T.

Participant la deszăpezire

ARAD. Zilele trecute, deputatul Lucian Riviș Tipei a ținut să vadă personal cum decurge deszăpezirea și a făcut turul colegiului său în cabina unuia dintre utilaje. „Am vrut să văd cum se execută concret o astfel de operațiune din mai multe motive. În primul rând, pentru că locuiesc în acest Colegiu, în al doilea rând pentru că sunt șofer și prin urmare folosesc des mașina pentru deplasare, și în al treilea rând pentru că având o demnitate publică e normal să mă intereseze ce se întâmplă în colegiul meu, chiar și când ninge", spune deputatul. El a adăugat că unele persoane, nemulțumite de modul în care s-au desfășurat operațiunile de îndepărtare a zăpezii de pe carosabil, au făcut reclamații și la cabinetul parlamentar: „Ușa cabinetului parlamentar este deschisă pentru orice cetățean. E nornal ca oamenii să vină aici cu tot felul de probleme. Și chiar dacă zăpada nu a fost îndepărtată de pe toate drumurile, nu putem spune că autoritățile locale nu s-au mișcat. Eu cred că utilajele au acționat corespunzător. De altfel, din câte știu eu, chiar și primarul Aradului și consilierii locali au fost pe trasee, supraveghind operațiunile. Să nu uităm că și cantitățile de nămeți au fost foarte mari", a mai precizat deputatul arădean.

Tipei este mulţumit FOTO: JA

JA-S.T.

Gavril Popescu întreabă

Candidatul USL la Primăria Aradului vrea să ştie cum s-au cheltuit cele cinci miliarde alocate pentru deszăpezire.

Gavril Popescu cere explicaţii FOTO: JA

ARAD. „Cinci miliarde de lei a alocat Primăria Arad pentru deszăpezire. Unde sunt acești bani? Cetățenii Aradului doresc să afle ce s-a făcut cu acești bani", spune Gavril Popescu. „Este aproape de necrezut ce s-a întâmplat în zilele acestea, datorită zăpezii căzute în oraș. Arădeanul a fost, este și va fi întotdeauna un cetățean civilizat, obișnuit să-și plătească la timp datoriile către stat. La rândul său, statul ar trebui să asigure cetățeanului, respectiv arădeanului, condițiile necesare pentru a se putea, măcar, deplasa în oraș, în condiții de iarnă. Or, deși a fost alocată o sumă colosală, după două zile de coduri galbene și portocalii, implementate de puterea portocalie, lucrurile nu stau deloc roz. Eu sunt convins că arădenii au înțeles că au fost din nou păcăliți cu privire la modul în care actuala administrație locală a înțeles să cheltuie banii publici", a declarat Gavril Popescu.

Cere explicaţii

„Eu, Gavril Popescu, în calitate de candidat USL la Primăria Arad, cer public administrației locale să prezinte cetățenilor orașului modul în care a fost cheltuită această sumă. Și eu sunt cetățean al Aradului și, la fel ca alții, nu am simțit beneficiile cheltuirii celor cinci miliarde de lei. Orașul, în continuare, este blocat, puținele utilaje angrenate în deszăpezire nereușind să facă față. Nici nu vreau să mă gândesc câți bani va irosi Primăria în continuare, având în vedere faptul că se anunță vreme cu ninsori și temperaturi sub zero grade", mai spune candidatul la Primăria Aradului, susținând că, în timp ce la Arad, oamenii se chinuiau cu mormanele de zăpadă din municipiu „edilul șef sărea ca o căprioară peste mormanele de zăpadă de la București, din Modrogan". Din păcate, spune tot el, „disprețul administrației față de cetățean și superficialitatea în îndeplinirea sarcinilor de orice fel" sunt demonstrate în nenumărate ocazii, cea mai recentă fiind aprobarea bugetului pe 2012, care cuprinde „investiții inutile de gen irigarea pavajului din Parcul Reconcilierii sau punerea în aplicare a unei Hotărâri de Guvern din 2005, care nu are nici în clin, nici în mânecă cu Aradul".

JA-S.T.

UNDE MERGEM în Arad

CINEMA

CINEMA CITY ATRIUM

- Alvin şi veveriţele 3, ora 13:10
- Avem un zoo!, orele 13:30, 19:00
- Călătoria 2: Insula misterioasă 3D, orele 14:30, 16:30, 18:30, 20:30, 22:30
- Calul de luptă, orele 15:20, 18:10, 21:00
- Contrabanda, orele 14:00, 18:30
- Dreptate la înălţime, orele 16:20, 20:50
- Face toţi banii, orele 13:40, 15:50, 18:00, 20:10, 22:20
- Fata cu un dragon tatuat, ora 16:00
- Happy Feet 2 - 3D dublat, ora 15:30
- Happy Feet 2 - 3D subtitrat, ora 17:30
- Haywire: Cursa pentru supravieţuire, orele 13:40, 17:40, 19:40
- J. Edgar, orele 18:50, 21:30
- Jack şi Jill, orele 17:10, 21:20
- Lumea de dincolo: Trezirea la viaţă 3D, orele 15:40, 21:40
- Păpuşile Muppets - digital subtitrat, ora 13:20
- Păpuşile Muppets – dublat, orele 14:10, 16:20
- Sherlock Holmes: Jocul umbrelor, ora 21:30
- Star Wars: Episodul 1 Ameninţarea fantomei 3D, orele 14:40, 17:20, 20:00, 22:40
- Un spion care ştia prea multe, orele 19:50, 22:20
- Ziua trădătorilor, orele 15:00, 19:10

CINEMA CITY GALLERIA

- Avem un zoo!, orele 14:00, 16:30
- Călătoria 2: Insula misterioasă 3D, orele 13:50, 16:00, 18:00, 20:00, 22:00
- Calul de luptă, orele 13:30, 16:20, 19:10, 22:00
- Contrabanda, ora 17:30
- Descendenţii, orele 15:10, 19:50
- Doamne... ce măcel!, ora 21:50
- Dreptate la înălţime, orele 17:20.
- Face toţi banii, orele 13:50, 16:00, 18:10, 20:20, 22:30
- Happy Feet 2 – 3D, ora 15:20
- Haywire: Cursa pentru supravieţuire, orele 17:40, 19:40
- J. Edgar, ora 21:00
- Jack şi Jill, ora 19:00
- Lumea de dincolo: Trezirea la viaţă 3D, orele 13:30, 21:40
- Păpuşile Muppets - digital dublat, ora 13:20
- Păpuşile Muppets - digital subtitrat, ora 15:30
- Star Wars: Episodul 1 Amenin-

La Moneasa

Aflată la o distanţă de 110 km de Arad, Moneasa este locul ideal unde să vă petreceţi weekend-ul. După cum ne-a informat, ieri, Terentie Condea, primarul cumunei, e multă zăpadă şi staţiunea este feerică. Pasionaţii de schi şi săniuş se pot relaxa pe pârtia veche iar cei mai curajoşi pot înfrunta nămeţii în drumeţii spre Peştera Liliecilor, Cariera de Marmură, Grota Urşilor, Cuptorul de Fier, Vârful Izoi şi alte locuri pitoreşti. FOTO: FAN

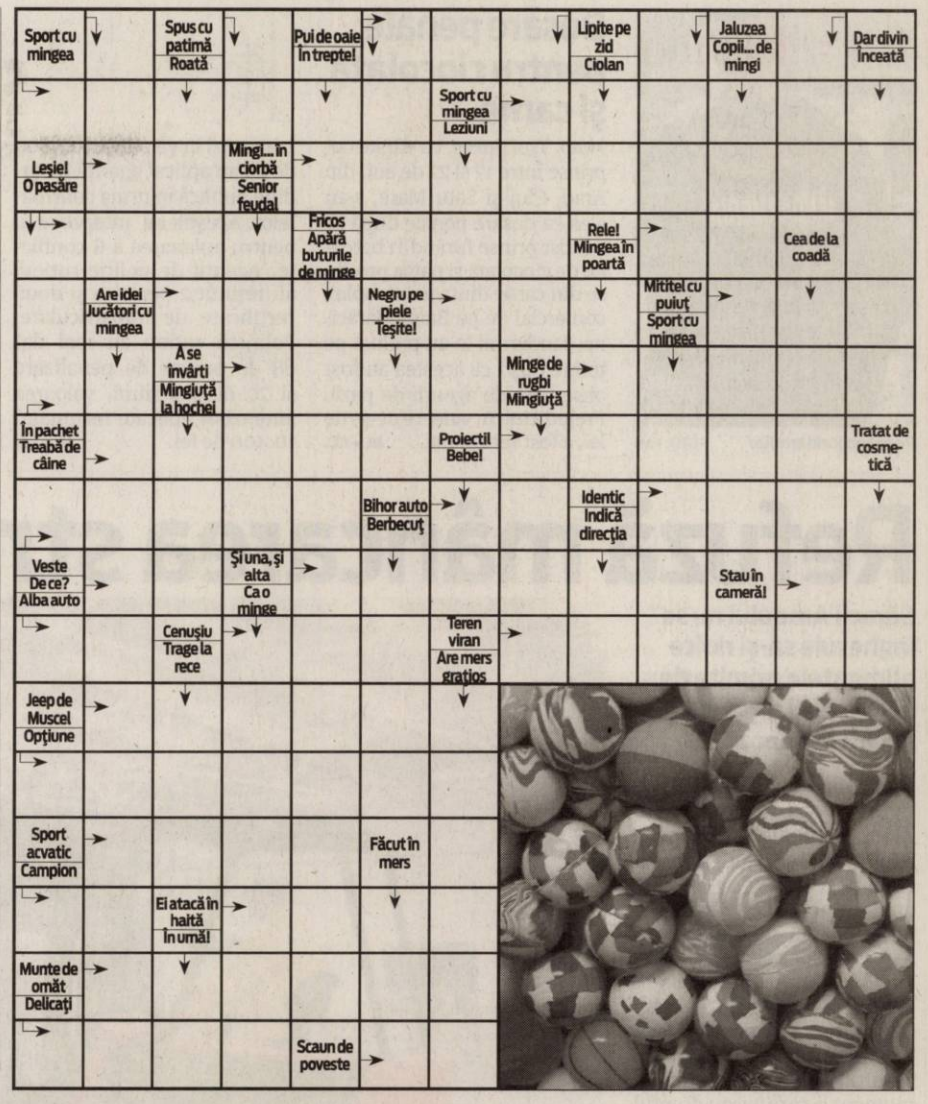

ţarea fantomei 3D, orele 14:00, 16:40, 19:20, 22:10
- Ziua trădătorilor, orele 13:00, 22:10

TEATRE

TEATRUL CLASIC „IOAN SLAVICI"

- „Dovada", de David Auburn - AVANPREMIERA. Regia – Alexandru Berceanu; Decorul – Doru Păcurar; Costumele – Mihaela Păcurar (sâmbătă, 11 februarie, ora 19, sala mare); PREMIERA (duminică, 12 februarie, ora 19, sala mare).

TEATRUL DE MARIONETE

- „Cenuşăreasa" (duminică, 12 februarie, ora 11)

FILATELIE

- ÎNTÂLNIRE FILATELICĂ. SOCIETATEA „ARADUL"

vă invită în fiecare duminică, între orele 9.30 - 12.30, la o întâlnire filatelică ce se desfăşoară la Casa Sindicatelor, et. 2, camera 48.

SOLUŢIA INTEGRAMEI DIN NUMĂRUL PRECEDENT

R – R – EVA – A – P – PUPILA – CICLOP – SOMN – LACRIMI – PIPE – TIR – UMIL – NALBA – IATA – D – FA – ARTA – PANSA – TO – AUTOR – EE – FIRAV – EPIC – RE – I – BD – UN – GOLAN – NB – OTITA – CUIE – APRETA – STAMPA – ITI – TB – OS – TAUR – TU – URA – SARUTAT

AZI LA CINEMATOGRAFUL
CINEMA CITY ATRIUM

Adaptare a romanului lui John le Carré FOTO: FAN

„UN SPION CARE ŞTIA PREA MULTE"

În 1973, Războiul Rece face în continuare ravagii în planul relaţiilor internaţionale. Serviciul Secret al Marii Britanii (SIS), cunoscut sub numele MI6, cu nume de cod „Circus", face eforturi ca să ţină pasul cu serviciile de spionaj ale altor ţări pentru a menţine siguranţa Marii Britanii. Şeful „Circului", cunoscut sub numele de „Control", trimite agentul operativ Jim Prideaux în Ungaria, dar misiunea acestuia eşuează, iar Control e forţat să-şi dea demisia.

AZI LA CINEMATOGRAFUL
CINEMA CITY GALLERIA

Un film semnat de Alexander Payne FOTO: FAN

„DESCENDENŢII"

Filmul urmăreşte călătoria imprevizibilă a unei familii americane aflate la răscruce. Matt King, soţ şi tată a două fete, trebuie să-şi reexamineze trecutul şi să-şi croiască un drum spre viitor când soţia lui are un accident cu o barcă în Waikiki. Încearcă cu neîndemânare să-şi îndrepte relaţia cu fiicele sale - Scottie, fetiţa precoce de 10 ani şi rebela Alexandra de 17 ani - în timp ce se luptă cu o decizie de a vinde pământul familiei, moştenit de la un neam havaian regal şi de la misionari.

VĂ INVITĂM LA...

Premiera Teatrului I. Slavici

ARAD. Teatrul arădean şi-a prezentat premiera într-o locaţie care va deveni foarte familiară actorilor şi publicului, Galleria Mall. Aici conducerea teatrului intenţionează să creeze un pol de cultură al municipiului: şcoală de teatru pentru copii, spectacole în spaţiul neconvenţional oferit de galerie şi multe alte acţiuni comune care vor aduce laolaltă arta dramatică, publicul şi zona privată.

Şi totuşi premiera din această duminică, de la ora 19.00, va avea loc în sala teatrului arădean şi va aduce pe scenă o piesă celebră, jucată pe marile scene ale SUA: "Dovada" de David Auburn. La Arad spectacolul va fi regizat de Alexandru Berceanu, un cunoscut al publicului arădean care îşi motiva alegerea cu următoarele argumente. "Este o piesă incitantă, de calitate care oferă foarte multă emoţie şi implicare iar actorilor 4 roluri senzaţionale" spunea Alex Berceanu. Adică pentru Ovidiu Ghiniţă, Cecilia Donat, Alex Mărgineanu şi Carmen Vlaga care au recunoscut că au fost în faţa unor roluri grele care cu siguranţă

„Dovada", la ceasul publicităţii FOTO:JA

vor deveni repere în cariera lor artistică. "Am avut un rol greu dar a fost o întâlnire frumoasă cu personajul, cu actorii, cu spectacolul!", mărturisea Cecilia Donat. O întâlnire pe care arădenii nu au voie să o rateze. **JA-M.A.**

FILME ÎN WEEKEND LA TV

SÂMBĂTĂ

- **Grădiniţa lu' tăticu'** (DIGI FILM, ora 20.00); - Păstrează visul II (EUFORIA, ora 20.00); - **Mâna lui Dumnezeu** (ROMANTICA, ora 20.00); - **Să dansaţi bine!** (PRO CINEMA, ora 20.00); - **Operaţiunea de salvare** (NAŢIONAL, ora 20.15); - **Şacalul** (ANTENA 1, ora 20.20); - **Amor cu fiica şefului** (PRIMA, ora 20.30); - **Specialistul** (PRO TV, ora 20.30); - **Hamlet 2** (HBO, ora 21.00); - **Elvis şi Anabelle** (CINEMAX, ora 21.00); - **Zile şi nopţi I** (TVR 1, ora 21.10); - **Dă mai departe!** (TCM, ora 22.00); - **Mickey, ochi albaştri** (UNIVERSAL CH., ora 22.00); - **Tunelul** (TVR 3, ora 22.00).

DUMINICĂ

- **Călătoria fantastică** (PRO CINEMA, ora 20.00); - **Loverboy** (HBO, ora 20.00); - **Iubire obsedantă** (EUFORIA, ora 20.00); - **Fascinaţia nebuniei** (ROMANTICA, ora 20.00); - **Potopul I** (TVR 2, ora 20.10); - **Secretul lui Sarkar** (NAŢIONAL, ora 20.15); - **007: Partea lui de consolare** (ANTENA 1, ora 20.20); - **Pe jumătate mort** (PRO TV, ora 20.30); - **Philadelphia** (AXN, ora 21.00); - **Câmpul dragostei** (MGM, ora 21.00); - **Yentl** (TV 1000, ora 21.00); - **Zile şi nopţi II** (TVR 1, ora 21.10); - **Greu de pensionat** (HBO COMEDY, ora 21.10); - **Avionul terorii 2** (KANAL D, ora 22.00).

CĂRŢI NOI ÎN LIBRĂRII

- „DIVERGENT" DE VERONICA ROTH

Într-un Chicago distopic, oraşul în care trăieşte Beatrice Prior, societatea este împărţită în cinci facţiuni, fiecare dintre ele cultivând o anumită virtute: Candoarea (cei sinceri), Abnegaţia (cei altruişti), Neînfricarea (cei curajoşi), Prietenia (cei paşnici) şi Erudiţia (cei inteligenţi). În fiecare an, într-o zi anume, tinerii în vârstă de şaisprezece ani trebuie să-şi aleagă facţiunea căreia îi vor fi devotaţi pentru tot restul vieţii. În ceea ce o priveşte pe Beatrice, ea trebuie să hotărască dacă rămâne alături de părinţii ei sau alege facţiunea care consideră că i se potriveşte cel mai bine. În cele din urmă, alegerea pe care o face va surprinde pe toată lumea, inclusiv pe ea însăşi.

- „SÂNGE ALBASTRU: REVELAŢII" DE MELISSA DE LA CRUZ

Moştenirea sângelui lui Schuyler Van Alen tocmai a fost pusă la îndoială: face ea parte dintre cei cu Sânge Albastru, sau prin vene îi curge sinistrul Sânge Argintiu? În vreme ce controversa se adânceşte, Schuyler este abandonată în casa familiei Force, sub acelaşi acoperiş cu Mimi Force, rivala ei cea vicleană, şi cu Jack Force, dragostea sa interzisă.

Pe mâna jandarmilor FOTO: FAN

Dosare penale pentru ciocolată şi carne

ARAD. Trei tinere, cu vârste cuprinse între 17 şi 22 de ani, din Arad, Cluj şi Satu Mare, s-au ales cu dosare penale după ce au fost prinse furând 11 batoane de ciocolată şi patru produse din carne dintr-un complex comercial de pe Banu Mărăcine. Jandarmii le-au preluat pe tinere după ce acestea au fost observate de agenţii de pază. Prejudiciul, în valoare de 55 de lei, a fost recuperat. **JA – I.C.**

16

amenzi în valoare de 12.800 de lei au aplicat agenţii de ordine publică în urma controalelor. Aceştia au intervenit şi pentru aplanarea a 6 conflicte. Agenţii de poliţie rutieră au reţinut 2 permise şi două certificate de înmatriculare. Poliţiştii rutieri au mai dat 68 de puncte de penalizare şi 70 de sancţiuni, valoarea amenzilor aplicate însumând 10.400 de lei. **JA – I.C.**

Incendiu la subsolul unui imobil

ARAD. Pompierii a intervenit cu o autospecială şi şase subofiţeri pentru a stinge un incendiu izbucnit la subsolul unui imobil din centrul municipiului. Pompierii au constatat că luase foc uşa din lemn de la o boxă din pivniţă. Incendiul a fost stins în mai puţin de zece minute, valoarea bunurilor salvate fiind aproximată la 40.000 de lei. **JA – I.C.**

Au intervenit rapid FOTO: FAN

Au ajuns după gratii, pentru furt calificat

ARAD. Poliţiştii Serviciului de Investigaţii Criminale au prins doi bărbaţi din Arad care au fost condamnaţi de instanţa de judecată la executarea unor pedepse cu închisoarea. Pe numele lui Eduard G. şi Gheorghe Ţ., ambii de 21 de ani, Judecătoria Arad a emis mandate de executare a pedepsei pentru 1 an şi 6 luni închisoare fiecare, pentru furt calificat. **JA – I.C.**

Refuză mâncarea străinilor

Săracii Aradului nu se înghesuie să-şi ridice alimentele primite de la U.E, deşi produsele expiră în depozit.

ARAD. Până una, alta, la centrele pentru vârstnici din Arad, alimentele europene expiră fără să ajungă la săraci. Doar 70% din cei care au dreptul la aceste alimente în municipiu şi le-au ridicat. Este vorba de cei care şi-au făcut loc pe prima listă a beneficiarilor în municipiu (cei care se încadrau prevederilor legii în primul semestru al anului trecut). Până în decembrie, moment la care aveau dreptul să primească aceste bunuri, doar 70% dintre cei îndreptăţiţi şi-au ridicat bunurile. Ceilalţi nu s-au prezentat încă la sedii.

Terminalul Cargo: locul în care au descins ajutoarele europene FOTO: JA

Start de la 1 septembrie

Distribuirea ajutoarelor europene a început la 1 septembrie anul trecut, moment de la care centrele unde erau depozitate aceste bunuri au funcţionat zilnic, de luni până vineri, între orele 9:00 - 17:00.

Listele întocmite s-au realizat pe baza datelor primite de AJOFM Arad, ISTPH Arad, DDAC Serviciul Prestaţii Sociale pentru venitul minim garantat (VMG).

Până la 30 iunie 2011 pe listă erau 9.393 de beneficiari din care: VMG - 506 persoane, şomeri - 1.269 persoane, pensionari - 4.110 persoane şi persoane cu handicap - 3.500.

În ianuarie 2012, a fost întocmită lista suplimentară unde s-au regăsit alte 1.400 de persoane care s-au încadrat prevederilor legale privind ajutoarele europene după data de 1 iulie 2011, beneficiari care se pot prezenta la centrele din cartiere pentru a-şi ridica ajutoarele europene. Doar că din ianuarie până acum, numai 200 dintre aceştia au venit după pachetul de alimente.

Primăria Municipiului Arad, prin vocea purtătorului de cuvânt Corina Drăghici, susţine că alimentele sunt suficiente pentru toţi şi nu mai rămâne decât ca oamenii să vină să ridice bunurile. Până ce acestea nu expiră.

Unele dintre produsele primite de la europeni expiră în aprilie şi, potrivit purtătorului de cuvânt, „ar fi păcat ca acestea să fie aruncate la gunoi".

ADRIANA BARBU DĂNILĂ
adriana.barbu@informmedia.ro

Ce produse primesc

Potrivit Primăriei Arad, fiecare arădean care se regăseşte pe cele două liste ale Primăriei, una întocmită la mijlocul anului trecut, alta la finele lui, ar urma să primească: 13 kg de făină, 8 kg de orez, 9 kg de făină de mălai, 2 kg de paste făinoase, 1 kg de biscuiţi şi 1,5 kg de lapte praf.

Sediul centrelor de distribuire

ARAD. Mai jos vă prezentăm sediile centrelor de distribuire a ajutoarelor europene şi cartierele pe care acestea le deservesc în activitatea de distribuire.

1. Cantina Municipală (B-dul Revoluţiei nr. 93) - telefon 0257/280 686 - care va deservește zona centru, Calea Romanilor și Drăgășani

2. Centrul de zi pentru vârstnici Aradul Nou (Calea Timişorii nr. 39) - 0257/278 929 - pentru cartierele Aradul Nou, Subcetate, Sînicolau Mic

3. Centrul de zi pentru copii Micălaca (str. Poiana nr. 5) - telefon 0257/368767 pentru Micălaca: Zona 300, 500, 700

4. Centrul de zi pentru vârstnici Grădiște (str. Ardealului nr. 29) - telefon 0257/218 811 - pentru Grădiște, zona Gării, Podgoria, Zona Polivalentă

5. Centrul de zi pentru vârstnici Vlaicu (str. Calea Aurel Vlaicu nr. 227) - telefon 0257/348 084 - care va deservi Gai, Bujac, Șega, Poltura, Vlaicu și 6 Vânători;

6. Centrul de zi pentru vârstnici Confecţii (str. Liviu Rebreanu nr. 91) - telefon 0257/270762 - pentru Confecţii, Pârneava, Alfa

Tunurile pe comerţul stradal

ARAD. Start la o acţiune care are ca ţintă vânzătorii ambulanţi. Poliţiştii locali din cadrul Biroului Inspecţie Comercială din Poliţia Locală Arad vor demara o serie de controale care vizează comerţul ambulant pe raza municipiului. La baza acestor verificări stau reglementările legate, conform cărora Primăria Arad autorizează „activităţile comerciale care se desfăşoară în locaţii temporare cu ocazia anumitor evenimente sau sărbători, când urmează să se pună în vânzare produse specifice".

Şi cum în perioada următoare vin astfel de evenimente, poliţiştii locali au decis să intre în acţiune. „Având în vedere că în data de 14 februarie este sărbătoarea Sf. Valentin, comerţul ambulant este permis în intervalul 12-15 februarie. Poliţiştii locali vor efectua controale zilnice în vederea verificării existenţei acordurilor eliberate şi a respectării condiţiilor stabilite privind locaţia, suprafaţa de expunere a mărfii etc.", se arată în comunicatul Primăriei. Cei prinşi că desfăşoară o astfel de activitate fără a îndeplini condiţiile legale, fără a avea acord de la Primărie, se pot alege cu amenzi cuprinse între 2.000 şi 2.500 de lei.

JA- A.B.D.

Verifică vânzările de pe bulevard FOTO: JA

Cercetaţi de poliţişti FOTO: FAN

Tineri prinşi în flagrant

ARAD. Doi tineri, de 16 şi 22 de ani, sunt cercetaţi pentru furt calificat după ce au fost prinşi la furat. Potrivit poliţiştilor, Marius M., de 16 ani, din Pilu, a sustras o brăţară dintr-un magazin situat într-un centru comercial. De asemenea, tânărul de 22 de ani, Florin B., a furat diferite articole de îmbrăcăminte din incinta unui magazin. Prejuciul cauzat de tânăr (558 lei) a fost recuperat. **JA – I.C.**

Pompierii au înlăturat ţurţurii de pe Revoluţiei

ARAD. Bulevardul Revoluţiei, Colegiul Economic şi Liviu Rebreanu. Locaţiile în care au intervenit pompierii pentru a înlătura ţurţurii de gheaţă formaţi la înălţime, pe marginea clădirilor. "În ultimele 24 de ore, Detaşamentul de Pompieri Arad a fost solicitat să intervină în cinci locaţii din municipiu pentru a înlătura ţurţurii de gheaţă formaţi la mare înălţime, care ameninţau să cadă pe trotuar, punând în pericol viaţa trecătorilor. S-a intervenit la două clădiri de pe Bulevardul Revoluţiei, la Colegiul Economic şi pe strada Liviu Rebreanu, la două blocuri de locuinţe. Cu ajutorul autoscării mecanice şi a mijloacelor din dotare, subofiţerii au reuşit să îndepărteze pericolul", a declarat lt. Sorina Ambruş, purtător de cuvânt în cadrul ISU Arad. **JA – I.C.**

Pericol pentru trecători FOTO: JA

Anchetă la Spitalul Matern

ARAD. Direcţia de Sănătate Publică (DSP) Arad s-a autosesizat în legătură cu decesul unui nou-născut la Maternitatea Spitalului Judeţean, după ce Jurnal arădean a scris despre acest caz. În urma anchetei, reprezentanţii DSP au stabilit că micuţul suferea de o malformaţie foarte gravă (a şi primit o notă mică la naştere), motiv pentru care a fost trimis de la Ineu la Arad. „Din păcate, nu a avut nicio şansă, nu s-a mai putut face nimic pentru el" - ne-au declarat reprezentanţii DSP. **JA-D.D.**

Discuţii despre mediul virtual

ARAD. De ziua siguranţei pe internet, poliţiştii de proximitate şi cei ai Compartimentului de Analiză şi Prevenire a Criminalităţii, au organizat mai multe întâlniri cu peste 100 de elevi ai claselor a IX-a şi aX-a din cadrul Grupului Şcolar Iuliu Maniu şi Grupul Şcolar Industrial Transporturi Căi Ferate. Elevii au dezbătut, împreună cu poliţiştii, pericolele pe care le reprezintă mediul virtual din perspectiva mijloacelor folosite de agresori şi a relaţionării cu persoanele necunoscute. **JA – I.C.**

RECLAME

Sport

„Sper să reprezint cu cinste arbitrajul românesc pe tatami"

Marius Jeberean, arbitru judo

17

ani este vârsta maximă a cadeților care au dreptul de a participa la finala Campionatului Național de judo, programată la sfârșitul acestei luni în orașul nostru. Cum faza zonală s-a anulat din pricina condițiilor meteo, la finală sunt așteptați peste 300 de sportivi. Aradul speră la medalii, prin Luca Kunszabo și Copil Harley.

Arbitrează la Cupa Mondială şi Grand Prix

BUDAPESTA. Prestațiile excelente și calificativele maxime primite la competițiile din 2011 îl mențin pe arbitrul de judo arădean Marius Jeberean în topul oficialilor europeni. Dovadă și ultimele delegări: etapa de Cupă Mondială de la Budapesta (feminin), de la sfârșitul acestei săptămâni, dar și Grand Prix-ul de la Dusseldorf (Germania, 17-19 februarie), criteriu de calificare la Olimpiada de la Londra. **JA-D.S.**

A ajuns cu bine în Turcia

UTA a efectuat deja primul antrenament pe tărâm turc, iar astăzi ar putea juca primul meci amical.

După Sebiș, UTA nu a mai jucat un meci amical, căci terenurile au devenit impracticabile FOTO: L.S.

ANTALYA. Fenomenele meteo din România, dar și cele din Turcia, nu au împiedicat-o pe UTA să ajungă cu bine în stațiunea Kemer, din Antalya. După o călătorie cu trenul, de la Timișoara la București, cu puține peripeții, căci a existat doar o întârziere de 45 de minute, utiștii au zburat spre Istanbul, ieri dimineață, la ora 6.05. După ceva mai mult de o oră s-a ajuns acolo, iar după alte 60 de minute ei s-au îmbarcat spre Antalya. În mai puțin de o oră, arădenii au aterizat în Antalya, iar apoi, cu autocarul, s-au deplasat în stațiunea Kemek. Așa cum am anticipat, arădenii au ajuns în timp util și au intrat cu masa de prânz, la hotel Lirma-Limak.

Primul antrenament

UTA și-a rezolvat terenul de antrenament foarte aproape de hotel, la doar 100 de metri. Ieri, la ora 17.00, trioul Nagy-Stupar-Țapoș a dus echipa la prima ședință pe pamânt turc, iar astăzi, de la ora 10.00, are loc al doilea antrenament. Roland Nagy discuta, aseară, despre un joc amical, primul în Antalya, pentru după-amiaza zilei de astăzi. Dacă nu se va confirma acest meci de verificare, va avea loc al doilea antrenament al zilei, specific, tehnico-tactic.

Vreme bună, soare

Dorin Stana ne-a declarat că UTA a fost întâmpinată în Turcia de o vreme superbă. „Spre deosebire de alte zile, căci am văzut și noi ploile torențiale care au oprit meciul Stelei și venirea celor de la Rapid, noi am prins o zi excelentă. Aici, azi este soare, cald, condiții prielnice, tocmai bune pentru pregătire" - ne-a mai delcarat Stana. Mai mult decât atat, directorul de competiții de la UTA ne-a spus că zilele viitoare se anunță frumoase, așa că Mara et comp. vor avea noroc și de vreme perfectă pentru pregătire.

LEO SFÂRA
leo.sfara@informmedia.ro

UTA poartă Adidas

Până la urmă, cei de la Adidas au reușit să trimită la Arad majoritatea echipamentului de care elevii lui Nagy au nevoie într-un cantonament. Dorin Stana ne-a declarat că a sosit inclusiv echipamentul de prezentare, doar mici amănunte legate de ultima tranșă a materialelor de iarnă mai fiind de pus la punct.

În memoria unui om care a trăit pentru fotbal

Sâmbătă, la Sala Sporturilor, are loc turneul final al Memorialului Nicolae Ardelean.

ARAD. Viitorul Satu Nou, Șiriana Șiria, Unirea Sântana, Aqua Vest Arad, Semlecana Semlac și CS Moneasa sunt cele șase câștigătoare ale zonelor Memorialului Nicolae Ardelean la fotbal în sală, ediția II. Ele vor lupta sâmbătă, între orele 10 și 18, la Sala Sporturilor, pentru premiile puse la bătaie de AJF Arad. Se vor acorda diplome, cupe, mingi și echipament sportiv, dar valoarea acestora va fi simbolică, scopul principal al acestei competiții fiind ajutorarea familiei celui care a fost regretatul Nicolae Ardelean. De altfel, ieri, în cadrul conferinței de presă, președintele AJF Arad, Dorel Cura, i-a înmânat lui Nicușor Ardelean, fiul celui plecat prea repede dintre noi, un plic cu o sumă de bani pentru alinarea sufletească a familiei în veci nemângâiate.

Cu lacrimi în ochi

„Țin să mulțumesc celor care s-au implicat în organizarea acestui Memorial, pentru banii oferiți, care, pentru mama și frații mei chiar reprezintă un ajutor semnificativ. E greu să vorbesc la timpul trecut despre Nicolae Ardelean, care, înainte de toate, mi-a fost prieten și apoi un tată exemplar" - a spus, cu lacrimi în ochi, Nicușor Ardelean, cel care va fi prezent și la festivitatea de premiere a competiției, acolo unde, mai mulți oameni de fotbal din județul Arad vor să ofere o atenție familiei rămase fără sprijinul Generalului.

În scurtele luări de cuvânt, actualul secretar general Vasile Rad, directorul general Gabi Biro și președintele de la Competiții, Adrian Lucaci, au evocat memoria lui Nicolae Ardelean, un om care a trăit și a „ars" pentru sportul rege județean. **JA-D.S.**

Moment de reculegere în memoria lui Nicu Ardelean FOTO: FL. B.

Silvia Grădinaru FOTO: C. ANDRA

Pornesc cu prima şansă

TIMIȘOARA. În ciuda unor cârcotași de profesie, care s-au grăbit să cânte prohodul celei mai titrate grupări arădene din sportul de echipă, ICIM Univ Goldiș merge mai departe. Având susținerea necondiționată a SC ICIM SA (director Dinel Cucu), campioanele entitre se întorc la campionat, cu o deplasare (in)comodă, la Timișoara (vineri, ora 18, în direct pe TVR 3).

În mod logic, Monica Brosovszky și coechipierele ei nu au cum să se împiedice de vecinele de la Danzio, pentru elevele prof. Dan Moraru mult mai important fiind testul de miercuri, de pe teren propriu, cu Vita Tg. Mureș, formație în fața căreia are de luat o revanșă pentru surprinzătoarea înfrângere din toamnă. **JA-D.S.**

Gimnaşti de lot naţional

BUCUREȘTI. Federația Română de Gimnastică a definitivat componența loturilor naționale. La secțiunea artistică, Aradul este reprezentat de doi sportivi descoperiți și crescuți de prof. Eugen Cățean. Este vorba despre Adelin Kotrong (component al lotului lărgit de seniori) și Alex Stoian (lotul olimpic de juniori), primul legitimat sub culorile CS Municipal, cel de-al doilea, la LPS Arad.

La gimnastică aerobică stăm și mai bine. Cristian Iordan, Bogdan Petruse (ambii CSU Aurel Vlaicu) și Bogdan Popa (CS Municipal) fac parte din lotul de seniori, în timp ce Amalia Nicola și Francesca Morar (ambele CSM Arad) au intrat în atenția lotului național de junioare. **JA-D.S.**

Amalia Nicola FOTO: JA

Se întorc în „Polivalentă"

ARAD. Cu o întârziere de o săptămână, provocată de decizia FR Baschet de a amâna toate jocurile oficiale din week-endul trecut, WOPAR revine în circuitul sportului cu mingea la coș. După șapte ani, baschetul masculin arădean se întoarce la Sala Sporturilor cu un joc oficial: West Olympia Phoenix - CSU II Oradea (duminică, ora 13).

Președintele grupării arădene, Alex Pteancu face apel la oamenii potenți din orașul nostru pentru a sprijini echipa. „Vrem să renaștem din propria cenușă, dar singuri, fără sprijin, visul nu se poate împlini" - spune Pteancu. **JA-D.S.**

JURNAL ARĂDEAN

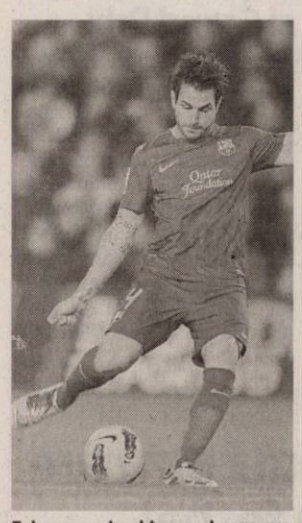

Fabregas a deschis scorul FOTO: FAN

Finală Barcelona vs. Atletic Bilbao

FOTBAL. Formația FC Barcelona s-a calificat în finala Cupei Spaniei, după ce a învins, cu scorul de 2-0, echipa Valencia, în manșa secundă a semifinalelor competiției. Golurile au fost marcate de Fabregas '16 și Xavi '81. În tur, scorul a fost egal, 1-1. În finală, FC Barcelona va întâlni pe Athletic Bilbao, care a eliminat echipa Mirandes (Liga III) după două victorii 6-2 și 2-1.

SURSA: MEDIAFAX

Franck Ribery FOTO: FAN

Bayern a acces în sferturile Cupei

FOTBAL. Echipa Bayern Munchen s-a calificat în semifinalele Cupei Germaniei, după ce a învins, în deplasare, cu scorul de 2-0 (1-0), formația VfB Stuttgart, în sferturile de finală ale competiției.

Golurile învingătorilor au fost marcate de Ribery ,30 și Gomez ,46. În semifinale s-au mai calificat echipele Borussia Dortmund, Greuther Furth (D2) și Borussia Monchengladbach. Tragerea la sorți a semifinalelor Cupei Germaniei va avea loc sâmbătă.

SURSA: MEDIAFAX

Estonia bifează borna 52 UEFA

FOTBAL. Echipa Estoniei se pregătește să intre în istorie, urmând să devină prima selecționată națională din Europa care întâlnește toate celelalte 52 națiuni afiliate UEFA, după ce va juca un amical cu Franța, la 5 iunie. „Cu acest meci, vom fi prima selecționată care am întâlnit toate celelalte membre UEFA", a declarat președintele federației estone, Aivar Pohlak. Estonia ocupă în prezent locul 52 în clasamentul mondial și a revenit în competițiile internaționale în 1992, după cinci decenii sub regimul sovietic. Între celelalte 51 de meciuri se află și întâlniri disputate în urmă cu foarte mulți ani, cum este cazul partidei cu Germania, în 1930. Estonia este adversara României în grupa de calificare pentru CM 2014.

SURSA: MEDIAFAX

Fabio Capello a demisionat

Antrenorul italian a decis să-și încheie mandatul de antrenor al națională Angliei.

Fabio Capello alături de fostul său căpitan, John Terry FOTO: FAN

FOTBAL. Selecționerul Angliei, Fabio Capello, a demisionat din funcția deținută, a anunțat pe site-ul oficial Federația Engleză de Fotbal (FA). Demisia este urmare a întâlnirii cu președintele FA, David Bernstein și secretarul general, Alex Horne, în care Capello și-a exprimat dezacordul față de decizia federației de a-i retrage banderola de căpitan lui John Terry.

„În cadrul unei întâlniri de peste o oră, demisia lui Fabio a fost acceptată și el va părăsi postul de selecționer al Angliei cu efect imediat", se arată într-un comunicat al FA pe site-ul oficial.

„În timpul întâlnirii de azi și de-a lungul perioadei sale ca selecționer al Angliei, Fabio s-a comportant extrem de profesionist. Am acceptat decizia lui și considerăm că este cea corectă. Îi mulțumim pentru ceea ce a făcut și îi dorim mult succes în continuare", a declarat președintele FA, David Bernstein.

Duminică, la postul Rai 1, Capello a declarat că nu este de acord cu FA, care a decis să-i retragă lui John Terry, acuzat de rasism, banderola de căpitan al selecționatei engleze. Federația Engleză de Fotbal a anunțat, într-un comunicat postat pe site-ul oficial, că John Terry nu va mai fi căpitanul națională Angliei până la clarificarea cazului de insulte rasiste pentru care fotbalistul va fi judecat în iulie, imediat după Euro-2012.

Terry, mărul discordiei

John Terry, în vârstă de 31 de ani, este acuzat că a proferat insulte rasiste la adresa jucătorului echipei Queens Park Rangers Anton Ferdinand, la un meci de campionat din luna octombrie. El va fi judecat la 9 iulie, de un tribunal din Londra. John Terry a mai pierdut banderola în 2010, cu puțin timp înainte de Cupa Mondială, după ce a fost acuzat că a avut o legătură amoroasă cu fosta parteneră a coechipierului din națională, Wayne Bridge. Selecționerul Fabio Capello i-a redat banderola în martie 2011. În urma demisiei lui Capello, principalul favorit pentru postul de antrenorul al reprezentativei Albionului este Harry Redknapp, actualul manager al echipei Tottenham. Este vehiculat cu insistență și numele lui José Mourinho, dar rămâne de văzut dacă portughezul va fi dispus să părăsească în plin sezon gruparea Real Madrid.

SURSA: MEDIAFAX

Luciano Spalleti rămâne la Zenit

FOTBAL. Antrenorul italian Luciano Spalletti și-a prelungit contractul cu echipa Zenit Sankt Petersburg până în 2015, a anunțat clubul rus. Spalletti, în vârstă de 52 de ani, a venit la Zenit în decembrie 2009 și a câștigat campionatul și Cupa Rusiei în 2010, precum și Supercupa Rusiei în 2011. Zenit Sankt Petersburg este calificată în optimile de finală ale Ligii Campionilor, unde va întâlni formația portugheză Benfica Lisabona. Spalletti a mai pregătit echipele Empoli, Sampdoria Genova, Venezia, Udinese, Ancona și AS Roma.

SURSA: MEDIAFAX

Luciano Spalleti FOTO: FAN

Steaua nu are unde se antrena

FOTBAL. Directorul sportiv al FC Steaua, Narcis Răducan, a declarat la revenirea în țară a echipei după stagiul de pregătire efectuat în Antalya, că gruparea bucureșteană are probleme în găsirea unui teren de antrenament în vederea partidei cu Twente Enschede, din 16-imile de finală ale Ligii Europa. Steaua întâlnește, la 16 februarie, formația FC Twente, în manșa tur Partida va avea loc pe Arena Națională.

SURSA: MEDIAFAX

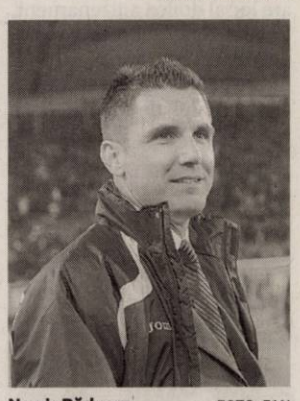

Narcis Răducan FOTO: FAN

„Oltchim este favorită în partida cu Metz"

Luminița Huțupan Dinu afirmă că vâlcencele vor câștiga meciul cu echipa franceză.

Luminița Huțupan Dinu a revenit în poartă FOTO: FAN

HANDBAL. Portarul campioanei României la handbal feminin Oltchim Râmnicu Vâlcea, Luminița Huțupan Dinu, a declarat că are încredere în forța echipei de a obține victoria cu Metz Handball, în cea de-a doua partidă din grupa a 2-a principală a Ligii Campionilor.

Meci excelent

Revenită în poarta Oltchimului după aproape trei ani de la retragerea oficială, Luminița Huțupan Dinu a reușit un meci excelent în urmă cu cinci zile, pe terenul lui Krim Ljubljana. Victoria cu scorul de 31-25, dar mai ales intervențiile reușite ale Luminiței și moralul dat coechipierelor, i-au adus laude la finalul partidei. Portarul Oltchimului rămâne însă cu picioarele pe pământ, chiar dacă prestația sa din Slovenia a făcut înconjurul Europei.

Totul, pe rând

„Cu victoria de la Krim nu trebuie să ne culcăm pe o ureche. Deja se vorbea de semifinale, dar trebuie să luăm totul pe rând. Vine abia al doilea meci din grupă, cu Metz, la noi acasă, o echipă care nu e de dat la o parte. Suntem însă peste Metz, ca valoare, ca jucătoare, ca experiență, deci consider Oltchim favorită sută la sută. Trebuie să obținem cea de-a doua victorie și să mai adăugăm două puncte în clasament", a mai spus Luminița Huțupan Dinu.

Meciul dintre Oltchim și Metz Handball va avea loc duminică, de la ora 18.00, în cea de-a doua etapă din faza grupelor principale. Tot duminică se va juca și a doua partidă din grupă, între Buducnost și Krim Ljubljana.

SURSA: MEDIAFAX

Duel între Lucian Bute și Froch

Lucian Bute FOTO: FAN

BOX. Britanicul Carl Froch a fost desemnat de IBF challenger obligatoriu la titlul mondial la categoria supermijlocie deținut de Lucian Bute, a declarat președintele Federației Române de Box, Rudel Obreja. „Decizia va fi anunțată încă de vineri. Froch a fost plasat în clasament înaintea lui Librado Andrade. Am vorbit cu Lucian și era extrem de bucuros. A spus că de data aceasta Froch nu mai are cum să-i scape", a declarat președintele Federației Române de Box, Rudel Obreja.

Carl Froch acceptase inițial o dublă întâlnire cu Bute, în aprilie la Montreal și în august la Nottingham, dar Showtime, gigantul media cu care românul mai are contract pentru un meci, n-a fost de acord să organizeze luptele. Bute a încercat apoi să boxeze cu Froch în afara contractului cu Showtime, dar britanicul a refuzat!

Conform regulamentelor IBF, campionul Lucian Bute are 90 de zile la dispoziție pentru a-și apăra centura de campion în fața challengerului oficial desemnat.

SURSA: MEDIAFAX

Elicopter mai mare pentru Țerbea

FUTSAL. Reprezentantul futsalului în Comitetul Executiv al FRF, Sorin Țerbea a precizat că și-a vândut elicopterul ghinionist, cel cu presupusa mită dată fostului președinte CCA, Vasile Avram. „M-am gândit să aduc tricolorii cu elicopterul pe vremea asta urâtă. D-asta l-am vândut pe cel ghinionist de 5 locuri, pentru a lua unul mai mare, de 7 locuri. Ca să poată intra toți jucătorii de la Târgu Mureș ce joacă la națională", a spus Țerbea. După ce FRF a anunțat că fiecare tricolor care a ajuns până în sferturile de finală ale CE va primi 1.500 de euro, Țerbea a afirmat că îi va premia pe cei șase componenți ce sunt legitimați la Târgu Mureș, Matei, Lupu, Radu, Stoica, Alpar, Ignat, plus Gherman, cu o sumă dublă față de cea oferită de FRF.

SURSA: MEDIAFAX

Trei ani pentru agresorul lui Galamaz

FOTBAL. Suporterul care în luna octombrie 2011 a intrat pe teren în timpul partidei Petrolul Ploiești - Steaua și l-a lovit cu pumnul pe fotbalistul George Galamaz a fost condamnat ieri la trei ani de închisoare cu suspendare de Tribunalul Prahova, sentința putând fi atacată cu apel.

Potrivit purtătorului de cuvânt al Tribunalului Prahova, judecătorul Alina Anton Pavel, instanța l-a condamnat pe Dragoș Petruț Enache la trei ani de închisoare pentru ultraj contra bunelor moravuri și tulburarea ordinii și liniștii publice, la doi ani și șase luni de detenție pentru deținere de droguri de mare risc în vederea consumului popriu și la șase luni de închisoare pentru lovire sau alte violențe. În final, instanța a stabilit pedeapsa cea mai mare, de trei ani de închisoare cu suspendare sub supraveghere.

De asemenea, Tribunalul Prahova a decis ca suporterul ploieștean trebuie să-i plătească lui George Galamaz despăgubiri în cuantum de 50.000 de lei.

SURSA: MEDIAFAX

George Galamaz FOTO: FAN

Va juca în două filme ale lui Terrence Malick

ROLURI. Deşi sugera anul trecut că ar putea renunţa la actorie pentru a se dedica familiei, Natalie Portman îşi va relua locul în faţa camerelor de filmat în două dintre producţiile lui Terrence Malick, autorul mult apreciatului de critici The Tree of Life, film nominalizat în acest an la trei premii Oscar. Astfel, actriţa, câştigătoare anul trecut a unei statuete Oscar pentru rolul principal din Black Swan, va marca prima ei colaborare cu Malick prin Knight of Cups, o dramă în care va juca alături de Christian Bale, Cate Blanchett şi Isabel Lucas, ale cărei filmări vor începe în vară.

În cealaltă peliculă, scrisă şi regizată tot de cineastul de 68 de ani, intitulată Lawless, Portman se va reîntâlni cu primii doi actori menţionaţi anterior, filmul mai avându-i în distribuţie pe Rooney Mara şi Ryan Gosling. Producţia lui Lawless urmează a fi demarată în toamna lui 2012.

Natalie Portman a devenit mamă pe 14 iunie 2011. Tatăl copilului său - un băiat care a primit numele Aleph - este fostul coreograf al Black Swan, francezul Benjamin Millepied.

D-ALE ACTORILOR

UN NOU LOOK

Schimbare. După multe eşecuri sentimentale, Jennifer Aniston vrea să-şi schimbe viaţa. „Îmi voi asuma mai multe riscuri. E timpul ca şi apariţiile mele să se schimbe. Mereu am purtat costumaţii cu care am fost sigură că nu voi da greş. Mi s-a părut mai confortabil aşa. Voi schimba acest lucru. Mă gândesc să renunţ şi la culoarea asta a părului. Cred că un şaten închis mi-ar sta mai bine", a declarat actriţa.

NU VA FI UN TATĂ BUN

Revelaţie. Deşi are 51 de ani, George Clooney afirmă că nu crede că poate să fie un tată bun pentru că le-a vorbit urât unor puşti. „Am difuzat filmul «Să ucizi o pasăre cântătoare» în camera mea de vizionare pentru ei toţi, dar copiii au început să se plângă că e plictisitor filmul în alb – negru. Aşa că le-am spus: «Tăceţi dracului din gură!» D-asta nu ar trebui să fiu eu părinte", a povestit amuzat actorul.

INTERZIS LA CÂNTAR

Tratament. Internată într-un centru de reabilitare unde urmează un tratament împotriva abuzului de medicamente şi împotriva anorexiei, Demi Moore nu are voie să se cântărească deloc. „Este o practică comună în acest centru, aceea de a nu le permite pacienţilor trataţi pentru probleme de alimentaţie să vadă câte kilograme au atunci când se urcă pe cântar.", a explicat un angajat al centrului.

ÎNCEPUT DE CHELIE

Calviţie. A fost desemnat cel mai sexy tătic în 2010 şi este unul dintre cei mai râvniţi actori de la Hollywood, însă Jude Law s-a schimbat radical în câteva luni. Starul din Cetatea Filmului, în vârstă de 39 de ani, are probleme cu căderea părului. În doar câteva luni, Jude Law şi-a pierdut mare parte din păr, intrând astfel în grupul persoanelor chinuite de una dintre cele mai frecvente probleme: calviţia.

BOX OFFICE ROMÂNIA

→	1. HAYWIRE: CURSA PENTRU SUPRAVIEŢUIRE (1 SĂPT.)	10.234	195.913,10
↓	2. LUMEA DE DINCOLO: TREZIREA LA VIAŢĂ (3 SĂPT.)	70.412	1.532.627,00
→	3. DESCENDENŢII (1 SĂPT.)	5.267	111.938,00
↓	4. DREPTATE LA ÎNĂLŢIME (2 SĂPT.)	22.341	391.063,37
↓	5. HAPPY FEET 2: MUMBLE DANSEAZĂ DIN NOU (5 SĂPT.)	106.199	2.062.620,88
→	6. JACK ŞI JILL (4 SĂPT.)	75.298	1.296.486,00
↓	7. AVEM UN ZOO! (2 SĂPT)	16.018	252.800,00
↓	8. J. EDGAR (3 SĂPT.)	35.619	651.073,04
→	9. UN SPION CARE ŞTIA PREA MULTE (1 SĂPT.)	2.054	41.192,90
↓	10. CONTRABANDĂ (3 SĂPT.)	25.295	478.938,03

JOURNEY 2: THE MYSTERIOUS ISLAND

Insula Misterioasă

O aventură incredibilă, potrivită pentru toate generaţiile, la care nu ai cum să te plictiseşti.

ACŢIUNE. „Călătoria 2: Insula Misterioasă" este continuarea fenomenului mondial din 2008, „Călătorie spre centrul Pământului", o nouă experienţă cinematografică extremă. De această dată, tânărul Sean Anderson (Josh Hutcherson) are de-a face cu o situaţie de-a dreptul ciudată: primeşte întâmplător un semnal bruiat, de pe un tărâm misterios, care practic nu ar trebui să existe. Este vorba despre celebra insulă din scrierile lui Jules Verne, aceeaşi despre care bunicul său i-a spus nenumărate poveşti şi în căutarea căreia şi-a petrecut o mare parte din viaţă. Un loc magic, al vieţuitoarelor ciudate, munţilor de aur şi al vulcanilor letali, insula ascunde un secret incredibil.

Însoţiţi de un pilot de elicopter (Luis Guzman) şi frumoasa, dar încăpăţânata sa fiică, Kailani (Vanessa Hudgens), Sean şi tatăl său vitreg, Hank (Dwayne Johnson) pornesc în căutarea ţinutului legendar, o călătorie ce se dovedeşte a fi aventura vieţii lor. Însă, misiunea lor este aproape imposibilă pentru că, odată ajunşi acolo, sunt nevoiţi atât să protejeze speciile de-a dreptul unice, cât şi să se salveze înainte ca insula să fie îngropată în ocean pentru totdeauna.

Poveste de succes

„Journey to the Center of the Earth"/„Călătorie spre centrul Pământului" a stat luni de zile pe ecranele din România datorită faptului că era primul film 3D lansat local. Dar filmul a avut un succes nebun şi pe plan mondial, generând încasări de 240 de milioane de dolari. Aşa că cei de la Warners Bros au decis sa aducă pe marile ecrane continuarea poveştii.

Regia: Brad Peyton, **Cu:** Josh Hutcherson, Dwayne Johnson, **Gen film:** Acţiune, Aventuri, Familie, **Durata:** 94 minute, **Premiera în România:** 10.02.2012

WAR HORSE

Calul de luptă merge la război

PRIETENIE. Noul film regizat de Steven Spielberg are în centru povestea unui tânăr pe nume Albert şi a armăsarului acestuia, Joey. Legătura dintre ei se va rupe în momentul în care Joey este vândut cavaleriei şi trimis în focul bătăliei în timpul Primului Război Mondial. Deşi este prea tânăr pentru a fi recrutat în armată, Albert decide să plece spre Franţa pentru a-şi salva prietenul.

Regia: Steven Spielberg, **Cu:** David Thewlis, Emily Watson, Jeremy Irvine, **Gen film:** Dramă, Război, **Durata:** 146 minute, **Premiera în România:** 10.02.2012

ONE FOR THE MONEY

Răzbunarea face toţi banii

COMEDIE. Stephanie Plum, o tânără născută şi crescută în New Jersey, este foarte sigură pe ea, deşi nu mai are un serviciu de şase luni şi tocmai şi-a pierdut şi ultimul card de credit în mâinile unui recuperator de creanţe. Disperată să facă un ban, Stephanie apelează la ultima soluţie: să-şi convingă vărul să-i dea o slujbă la firma lui care se ocupă de vânătoare de recompense pentru cauţiuni. E adevărat că nu o să i se dea pe mână vreo pereche de cătuşe şi că singura ei armă e un spray cu piper, dar asta n-o s-o oprească să se ocupe de cel mai important „client" al vărului său, Vinny - fostul poliţist la moravuri şi actualmente fugar, Joe Morelli - da, chiar el, acelaşi irezistibil Morelli, care a sedus-o şi a părăsit-o când era la liceu. Prinderea lui Morelli ar fi pentru ea o dulce răzbunare, dar şi o primă consistentă.

Regia: Julie Anne Robinson, **Cu:** Katherine Heigl, Jason O'Mara, Daniel Sunjata, **Gen film:** Comedie, Crimă, Thriller, **Durata :** 106 minute, **Premiera în România:** 10.02.2012

ARĂDENII SE DISTREAZĂ: **PETRECERI DE VIS LA EXPO ARAD**

aradon.ro

DECESE

O inimă bună a încetat să mai bată, un suflet bun s-a ridicat la cer, lăsând în urmă o nemărginită durere şi un dor imens. Recunoştinţă veşnică celui care a fost soţ, tată şi bunic,

DOMOCOŞ TRAIAN.

Înmormântarea va avea loc sâmbătă, 11 februarie la Cimitirul Gai. Priveghiul la domiciliu. Te vom iubi mereu.

Soţia Angela,
fiicele Corina cu Marius, Angelica, Adina cu Cosmin,
nepoatele Alisia şi Tamina

Cu profundă durere anunţăm încetarea din viaţă
la vârsta de 51 ani a celui care a fost soţ şi tată

COBILIŢĂ DUMITRU.

Înmormântarea va avea loc sâmbătă, 11 februarie 2012, la ora 12,00, la Cimitirul Eternitatea de la UTA. Nu te vom uita niciodată.

Soţia Maria, fiul Dorin şi nora Mira

O inimă a încetat să bată, un suflet nobil s-a ridicat la cer şi pleacă departe de noi, dar mai aproape de Dumnezeu. Un omagiu, o lacrimă şi o floare pentru fiinţa dragă care a fost

ARSICI IONEL - DANIEL,
decedat în Franţa.

Relaţii privind data şi ora înmormântării la tel. 0723.856.936.

Cu adâncă durere anunţăm decesul celei ce a fost mamă şi soacră

BUN FLOARE.

Înmormântarea va avea loc sâmbătă, 11 februarie 2012, ora 13:00, la cimitirul din Grădişte.

Familiile îndoliate Bun şi Şmalbelgher

Cu adâncă durere anunţăm încetarea din viaţă a celei care a fost mamă şi bunică

TEUBER ILEANA,
în vârstă de 81 ani.

Înmormântarea va avea loc sâmbătă, 11 februarie 2012, ora 15:00, la cimitirul Pomenirea. Dumnezeu să o odihnească în pace!

Familia îndoliată

Anunţurile de deces se publică GRATUIT!

SERVICII FUNERARE

IN MEMORIAM
NON STOP!
KUKI - servicii funerare complete
Producător de sicrie - oferă sicrie la preţ de producător.
Pentru membrii C.A.R.P. transport gratuit atât în oraş, cât şi în judeţ.
Rezolvăm actele la spital, primărie, casa de pensii şi C.A.R.P.
Transport intern şi internaţional.
Accesorii funerare.
Contact: Arad, Str. Mihai Eminescu nr. 4 (în curte), vis-a-vis de Cerbul Albastru.
Telefon: 0257/211929, mobil: 0723-343-964
www.inmemoriamkuki.com
(H-7489328)

Cu adâncă durere în suflet anunţăm despărţirea de scumpul nostru tată, socru şi bunic

COTUNA PAVEL.

Înmormântarea va avea loc sâmbătă, 11 februarie 2012, ora 14,00, de la Capela Cimitirului Eternitatea.

Familia îndoliată: fiica Ban Mariana cu familia,
fiul Cotuna Mircea cu familia

CONDOLEANŢE

Suntem alături de distinsa noastră colegă Gabriela Kelemen în momentele triste ale trecerii în eternitate a soacrei sale. Sincere condoleanţe!

Rector, Lizica Mihuţ şi Senatul U.A.V.

Suntem alături de vecina noastră d-na Rosa în momentele grele ale trecerii în eternitate a soţului. Sincere condoleanţe!

Locatarii Bl. E 1, Calea Romanilor

Cu durere în suflet ne despărţim de fratele şi unchiul nostru

IVANOV IOVAN.

Dumnezeu să-l odihnească în pace!

Miriana şi Tiana cu familia

Suntem alături de familiile Bun şi Şmalbergher în clipele grele pricinuite de decesul mamei şi soacrei

BUN FLOARE.

Dumnezeu să o odihnească!

Familia Pîrv

Ai plecat prea repede de lângă noi; un om deosebit, cu suflet mare şi cald:

COBILIŢĂ DUMITRU.

Dormi în pace suflet blând!

Fam. Sina

Mulţumim din suflet tuturor celor care prin prezenţă, condoleanţe şi flori au fost alături de noi în marea durere pricinuită de pierderea celei mai dragi fiinţe, mama noastră

MARIA KÉLEMEN.

Adâncă recunoştinţă pentru asistenţa medicală şi îngrijirile acordate de minunatul colectiv din cadrul Compartimentelor Paleative Ghioroc, întregului personal şi d-lui dr. Sorin Bărbătei, precum şi secţiei Neurologie, ATI din cadrul Spitalului Clinic Judeţean de Urgenţă şi Spitalul Municipal Arad.

Familiile Kélemen şi Berar

COMEMORĂRI

Scurtă ţi-a fost viaţa pe acest pământ/ Moartea nemiloasă te-a dus în mormânt/ Ca pe-un crin de vară/ Frumos înflorit/ În puterea vieţii tu ne-ai părăsit. Au trecut 40 de zile de lacrimi şi de dor de când draga noastră

MERUŢA AURELIA

a plecat dintre noi. Îi vom păstra mereu amintirea vie şi curată. Dumnezeu să o odihnească în pace! Parastasul va avea loc duminică, 12 februarie 2012, la Biserica Ortodoxă din Şiclău.

Fiul Flavius, părinţii Simion şi Cornelia,
sora Viorica cu familia

Preluarea anunţurilor pentru următoarea zi se face până la ora 16.00 la ambele sedii, cu excepţia anunţurilor de deces, care se primesc până la ora 18.00, la sediul din Bd. Revoluţiei 81.

Au trecut 6 ani de singurătate şi tristeţe, 6 ani de pustiu şi gol sufletesc de când a plecat dintre noi buna şi draga

MARIA PLĂMĂDEALĂ.

Dumnezeu să te odihnească! Veşnică amintire.

Valerică, Radu, Adriana

Se împlinesc 40 de zile de când ne-a părăsit iubitul nostru soţ, tată, bunic, socru, frate şi cumnat

BUDII GHEORGHE.

Parastasul va avea loc sâmbătă, 11 februarie, ora 11,00 la Catedrala Nouă Podgoria. Vei rămâne veşnic în inimile noastre.

Familia

Se împlinesc 6 săptămâni de când ne-a părăsit iubitul nostru soţ, tată, bunic şi străbunic

CHIŞ IOAN.

Parastasul va avea loc sâmbătă, 11 februarie, ora 12:00, la Biserica Ortodoxă din Grădişte. Vei rămâne veşnic în inimile noastre.

Familia

Cu sufletele îndoliate, anunţăm că duminică, 12 februarie 2012, se împlinesc şase săptămâni de când draga noastră soţie, fiică, soră, cumnată, nepoată, mătuşă, verişoară, prietenă,

profă şi dirigă

MONICA FLORENTINA VIDICAN,
născută POPŞA,

a trecut în lumea celor drepţi. Parastasul va avea loc duminică în Biserica Ortodoxă Şofronea.

Familia

O lacrimă, o rugăciune şi o lumânare aprinsă la mormântul celei care ne-a fost o dirigintă deosebită,

prof.

MONICA FLORENTINA VIDICAN,

la împlinirea celor 40 de zile de la trecerea în nefiinţă. Vom păstra în gând amintirea frumoşilor ani petrecuţi împreună.

Elevii clasei a XII- a A de la Colegiul Economic Arad

Timpul nu şterge durerea, dorul, golul din suflet şi amintirile frumoase. S-au scurs 40 de zile de tristeţe de când a plecat dintre noi iubitul nostru

BULZA PAVEL (GĂLUŞCA).

Dumnezeu să te aibă în paza Lui! Parastasul va avea loc sâmbătă, 11 februarie 2012, ora 11:00, la Biserica Şega (UTA).

Familia

Publicitate: 0257/210.775; 0257/280.904

Cu adâncă durere în suflet comemorăm 1 an de la plecarea dintre noi a celui care a fost

PREDA TUDOR.

Cu pioşenie ne plecăm fruntea în faţa crucii ce-i străluceşte mormântul. O rugăciune, lumânări, flori, lacrimi, preţuire şi neuitare te vor însoţi cât vom trăi pentru sufletul bun şi generos. Te-ai înălţat acolo sus la cer, unde nu-s nici lacrimi nici dureri. Primeşte-l Doamne în Împărăţia Ta! Dormi în pace. Parastasul va avea loc duminică, 12 februarie 2012, ora 13.00, la mormânt, Cimitirul Pomenirea.

Soţia Florica şi familia

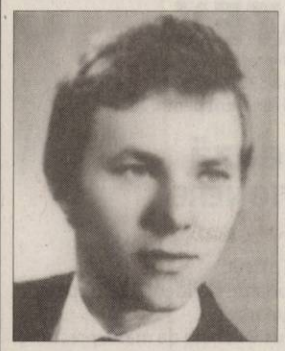

Aprindem o lumâ-nare şi aşezăm un buchet de amintiri dragi, gânduri de iubire şi lacrimi pe mormântul celui care a fost

KURUNCZI ANTON

un fiu, soţ blând şi iubitor. Astăzi se împlinesc 3 ani de la trecerea lui în nefiinţă. Deşi eşti departe de noi şi aproape de Dumnezeu te vom iubi mereu şi îţi vom păstra veşnică amintirea. Fie-ţi ţărâna uşoară!

Părinţii Kurunczi şi soţia Otilia

Se împlinesc 6 ani de când ne-a părăsit scumpul nostru soţ, tată, socru şi bunic

FODOR LAJOS.

Pentru blândeţea şi dragostea cu care ne-a înconjurat va trăi de-a pururi în inimile noastre. Dumnezeu să-l odihnească în pace!

Soţia Margareta, fiica Eva, ginerele Tibi, nepoţica Ingrid, fiul Cornel şi Diana

Era o sărbătoare să fim împreună de ziua ta! Dar anul acesta, Dumnezeu a hotărât să nu mai fi printre noi, draga noastră

MIŢA SOTIR.

În loc de La mulţi ani! îţi vom aprinde o lumânare la mormânt şi vom înălţa rugăciuni pentru sufletul tău.

Soţul Nelu, copiii Lilica şi Fănel cu familiile

Cu multă tristeţe şi dor comemorăm 3 ani de la plecarea în veşnicie a mamei noastre dragi

TATIANA JURCĂ - PANDA

(39 ani).

Te vom iubi mereu.

Ai tăi copii Cosmina şi Marius

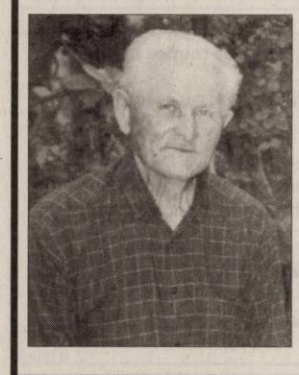

Tu pentru noi nu ai murit/ Te-ai dus departe printre stele/Pe drumul fără de sfârşit/ Vei fi de-a pururi pomenit. O clipă de aducere aminte în memoria lui

MIHEŞ VASILE,

la 4 ani de la dispariţie.

Familiile Miheş şi Dărăbuţ

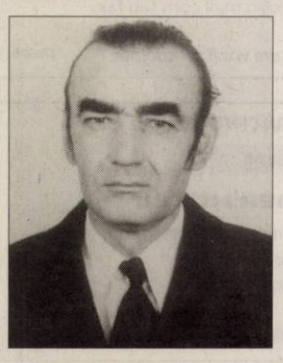

Cu durere în suflet amintim că în data de 11 februarie 2012 se împlineşte un an de când a plecat dintre noi soţul, tatăl şi bunicul nostru

BLIDIŞEL AUGUSTIN,

din Sântana.

Nu te vom uita niciodată!

Familia îndurerată

Te vom plânge mereu şi vei rămâne veşnic în sufletele noastre dragul nostru

CORNEL STRUNA.

Nu te vom uita niciodată. Dumnezeu să te odihnească în pace!

Soţia Olguţa şi copiii Dumitru, Dan, Niculina şi Dorel cu nepoţii: Andreea, Ovidiu, Bogdan, Giorgiana, Paula, Bianca, Sergiu şi Alesandro

Purtăm în suflet aceeaşi durere şi tristeţe la împlinirea a 7 ani de la dureroasa despărţire de iubitul nostru soţ, tată, socru şi bunic

OTLĂCAN GHEORGHE,

din Grăniceri.

Deşi eşti departe de noi şi aproape de Dumnezeu te vom iubi mereu şi îţi vom păstra veşnică amintirea. Fie-ţi ţărâna uşoară!

Soţia Florica şi copiii cu familiile lor

A trecut un an de când a plecat dintre noi cel care a fost tată, socru şi bunic

COHAN FLOREA.

Dumnezeu să te odihnească în pace!

Fiica Mărioara, ginerele şi nepoţii Adi şi Simona

Azi 10 februarie se împlinesc 7 ani de când dragul nostru tată, soţ, socru şi bunic

DECIU TEODOR

nu mai este printre noi. O clipă de aducere aminte pentru cei care l-au cunoscut. Nu te vom uita niciodată!

Familia care te va iubi mereu

Un frumos gând de aducere aminte la împlinirea a 7 ani de la dispariţia dragilor noştri

SFÂRÂILĂ FLOAREA

şi

SFÂRÂILĂ TEODOR

(născuţi în Socodor).

Nicu, Ani, Marius, Alina şi Cristinel

Au trecut 6 luni de lacrimi şi durere, de la decesul celei care a fost iubita noastră

BONTA ZENA.

Parastasul va avea loc duminică, 12 februarie 2012, ora 11,00 la Biserica Şega II (Vlaicu).

Mihai, Gabi, Mihaela

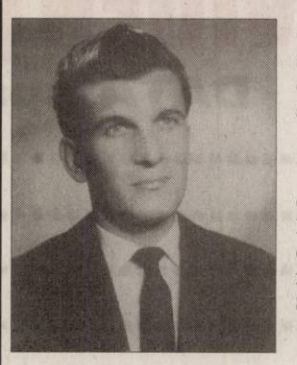

Cu fiecare an ce trece dorul şi jalea sunt tot mai profunde după cel care a fost bunul şi iubitul nostru frate

NIŢĂ VASILE,

din Sântana,

care ne-a părăsit acum 7 ani. Ne rugăm neîncetat pentru ca bunul Dumnezeu să-l odihnească în pace!

Surorile: Maria, Ana, Geta cu familiile

Timpul nu aşterne uitarea ci adânceşte durerea. Al 20-lea an fără tine

COSTI RUSU

e trist şi gol. Te păstrăm în sufletele noastre mereu.

Familia

Comemorăm cu tristeţe trecerea unui an de când a plecat dintre noi

PAVICA CATALINA

şi 19 ani a soţului

PAVICA TEODOR.

Dumnezeu să-i odihnească în pace! Parastasul de pomenire va avea loc sâmbătă, 11 februarie 2012, ora 11.30, la Catedrala Nouă - Podgoria.

Nepoţii: familiile Cadar Alexandru, Cadar Răzvan

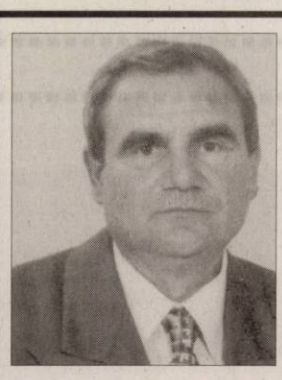

La 10 ani de la plecarea ta spre veşnicie, păstrăm vie în inimi amintirea chipului tău blând, dragostea şi bunătatea cu care ne-ai înconjurat, dragul nostru,

MITRU ZOMONICIER.

Dumnezeu să te aibă în paza Lui! Parastasul va avea loc sâmbătă, 11 februarie 2012, ora 10,30 la Biserica Micălaca Nouă (lângă pod).

Familia în veci îndurerată

sc OSIRIS M.B. ARAD
SERVICII FUNERARE COMPLETE
vă oferă
NON STOP
• sicrie complet echipate la preţuri mici şi negociabile; • toată gama de servicii funerare; • transport intern şi internaţional; • loc de veci în cimitir • ofertă sicriu echipat complet 480 lei; • gratuit 30 colaci şi 30 lumânări
ARAD, str. Elena Ghiba Birta, nr.12A
Tel: 0740 033 353; 0753 533 332
(749232)

Anunţurile de deces se publică GRATUIT!

GARSONIERE

• **Vând garsonieră** confort 3, Boul Roşu, ofertă. Tel. 0740.544.332. 748612

• **Vând garsonieră** 34 mp, 6 Vânători, 0749.197.142. 760384

• **Vând garsonieră,** confort I, central, etaj intermediar, preţ negociabil, str. Spl. Praporgescu. Telefon 0744.649.724. 755837

AP.1 CAMERĂ

• **Vând apartament** 1 cameră, bucătărie, WC, duş, îmbunătăţit (termopan, parchet laminat), etaj 2, str. Ursului, 14.500 Eur. Tel. 0746.070.212. 748911

AP.2 CAMERE-ARAD

• **Vând apartament** 2 camere, bloc nou cu centrală pe gaz, izolat în 8 cm, cu parcare în curte cu toate utilităţile, str. Cocorilor nr. 5, 0762.213.545. 678984

• **Vând apartament** 2 camere, etaj IV, confort 1, Vlaicu. Telefon 0744.635.161. 748324

• **Vând apartament** 2 camere cu plata pe loc, zona Gai, et. 4/4, 72 mp, 21.500 Euro. Telefon ☎ 0751.035.373. 759224

• **Vând apartament** 2 camere, ARED UTA. Telefon 0757.114.628. 765249

AP.3 CAMERE-ARAD

• **Persoană fizică** vând apartament central 3 camere cu vedere pe B- dul Revoluţiei, etaj 2. Tel. 0721.406.823, 0722.742.978. 758909

• **Vând apartament** central, 120 mp, în P-ţa Pompierilor, complet amenajat şi utilat. Tel. 0741.364.795, 0755.655.894. 715474

• **Vând apartament** penthouse la ARED, 115 mp, neamenajat, preţ 55.000 Eur/negociabil cu loc de parcare acoperit, preţ 5.000 Eur, 0741.158.777, 0357/427.436. 759211

• **Vând apartament** 3 camere, Grădişte, 78 mp, etaj 4/4, decomandat, neamenajat, contorizat apă şi încălzire. Tel. 0742.378.390, 0257/235298. 659199

• **Vând apartament** 3 camere, Podgoria, etaj 2 din 4, renovat.Preţ 58.000 Eur/negociabil, 0741.565.573. 754594

• **Vând apartament** 3 camere, ultracentral, str. Horia, et. 1, balcon 10 m, amenajat, 103 mp, preţ negociabil. Tel. 0257/228411. 756504

• **Vând apartament** 3 camere de lux, central, etaj 1, 115 mp, 2 terase interioare, preţul 68.000 Euro/negociabil, 0741.158.777, 0357/427436. 756817

• **Vând apartament** 3 camere, ultracentral, decomandat, termopan, rolete, parchet lemn, tapet mătase, complet mobilat şi utilat, preţ 49.500 Eur negociabil. Tel. 0257/250106, 0722.826.911. 758903

SC ROMFILMS SRL Arad
Producătorul foliei termocontractibile
Angajează operator mase plastice

Responsabilităţi:
- Operare maşini extrudat folie;
- Atitudine pozitivă privind asimilarea şi deprinderea cunoştinţelor şi procedurilor;
- Manipulare produse finite, materiale.

Cerinţe:
- Studii medii;
- Cunoştinte operare calculator;
- Seriozitate ;
- Disponibilitate la program în ture.

Se oferă salariu atractiv şi bonuri de masă .
CV-urile se trimit la nr. fax: 0257/288510
sau e-mail: sales@romfilms.com până la data de 13.02.2012.
Doar persoanele selectate pentru interviu vor fi anunţate telefonic.

Gi Group ofera locuri de munca in Italia

Posturi: **Confectioner piele**
Numar: **4**

Cerinte: capacitatea de a lucra autonom pe masini de cusut, avantaj experienta in confectionarea de posete de piele.
Oferta: salariu foarte atractiv, contract de munca, conditii bune de lucru, suport lingvistic.

Pentru detalii si programari, apelati: 0730.808.034 / 0747.012.810
Pentru depunere CV: sediul GiS Arad, Str. Piata Garii, bl. A, sc. G, ap. 26, parter, sau trimiteti pe e-mail la adresa arad@gigroup.com.ro.
(735145)

Cabinet Individual de Insolvenţă
NIŢU ELISABETA VERONICA
în calitate de lichidator judiciar ANUNŢĂ TOŢI CREDITORII
SC FRANCOTEX SRL
cu sediul în Arad, Str. Poetului, Nr. 1/C, Jud. Arad, având CIF: 14099258, înmatriculată la Oficiul Registrului Comerţului de pe lângă Tribunalul Arad sub nr. J02/484/2001 **că faţă de această societate a fost deschisă procedura insolvenţei prevăzută de Legea nr. 85/2006** prin Sentinţa civilă nr. 21/09.01.2012, pronunţată de Tribunalul Arad în dosarul 5924/108/2011. Termenul limită pentru înregistrarea cererii de admitere a creantelor este data de **23.02.2012.**
Informaţii suplimentare la tel. 0727-704.201, 0257-228.781 sau la sediul profesional al lichidatorului judiciar situat in ***Arad, str. Praporgescu, nr. 29, ap. 2, jud. Arad***
(764877)

Cabinet Individual de Insolvenţă
NIŢU ELISABETA VERONICA
în calitate de lichidator judiciar ANUNŢĂ TOŢI CREDITORII
SC EURODIVERS SRL
cu sediul în Arad, str. Episcop Roman Ciorogariu, Nr. 38, Jud. Arad, având CIF: 19092420, înmatriculată la Oficiul Registrului Comerţului de pe lângă Tribunalul Arad sub nr. **J02/1865/2006 că faţă de această societate a fost deschisă procedura insolvenţei prevăzută de Legea nr. 85/2006** prin Sentinţa civilă nr. 9/CC/09.01.2012, pronunţată de Tribunalul Arad în dosarul 6446/108/2011. Termenul limită pentru înregistrarea cererii de admitere a creantelor este data de **23.02.2012.**
Informaţii suplimentare la tel. 0727-704.201, 0257-228.781 sau la sediul profesional al lichidatorului judiciar situat in ***Arad, str. Praporgescu, nr. 29, ap. 2, jud. Arad***
(764880)

Locuri Munca Germania
ingrijit batrani, ingrijitori ferme cai, ajutori bucatarie
Limba Germana nivel converstie
0755678225 orele 11-17
(764982)

AMATEX
firmă germană înfiinţată în 1994,
cu sediul în Sânleani 375, jud. Arad,
producătoare de confecţii din tricot pentru copii,

angajează
CONFECŢIONERE

Se oferă:
- un loc de muncă sigur şi plăcut;
- condiţii de muncă la standarde occidentale, cu spaţiu de producţie complet climatizat;
- salarizare deosebită, inclusiv tichete de masă, precum şi prime anuale de concediu şi de Crăciun;
- transport din Arad asigurat pe doua rute: Gara Aradul Nou – Micalaca – Sânleani şi Cl. A. Vlaicu – Gara Arad – Sânleani;
- 25 de zile lucrătoare de concediu plătit, dintre care 3 săptămâni consecutive garantate în timpul verii.

Informaţii la tel. 0257-381881, 0257-381882
de luni până joi între orele 7:00 şi 16:00 şi vineri de la 7:00 la 13:15,
(688690)

AN NOU NOI POSIBILITĂŢI!
CONSULTANŢĂ GRATUITĂ.
2000 EU.....de la 22 EU/LUNĂ
5000 EU.....de la 57 EU/LUNĂ
10.000 EU.....de la 114 EU/LUNĂ
Activitatea noastră prevede organizarea şi administrarea grupurilor de consumatori
ORAR : luni-vineri 9.00-17.00; sâmbătă-duminică : închis
Informaţii: WORLD INVEST HOLDING S.R.L.
ARAD BD. REVOLUŢIEI NR. 24, ET. 1, AP.12 ☎ 0357-411-415; 0772-221-204
(H-604798)

SC VDL ROTECH SRL
Angajeaza: Sculer – Matriter

Cerinte:
- Experienta min 5 ani.
- Experienta stante progresive - multibloc.
- Cunostinte limba Engleza.

Relati la tel: 0257/256643
CV- urile se trimit pe mail la: aurelmoraras@yahoo.com
Sau la nr de fax: 0257/220300.
(748917)

SC INTERCITY TRADING SRL
angajează:
>> AGENT LIVRARI (şofer);
>> MAGAZIONER – GESTIONAR;
>> AGENT VANZĂRI;
>> OPERATOR CONTABILITATE;
>> HORTICULTOR;
>> MUNCITOR NECALIFICAT.
Studii medii. C.V.-ul , personal : str. Lugojului, nr. 2, dupa ora 17
(756501)

sc Adriana Touristik Company
angajeaza
SEF GARAJ cu experienta, pentru camioane si autobuze si ***MAGAZIONER*** cu experienta.
CV-urile pot fi trimise la fax 0257 270506 sau pe e-mail: adainternational2002@yahoo.com. Pentru relatii puteti suna la telefon 0257211525 sau 0752099317.
(765431)

VERBIŢA
DEALER AUTORIZAT DACIA & RENAULT
TOMBOLA PRIMĂVERII
3x 4 ANVELOPE VARĂ 185/65R15
10x SCHIMB ULEI ULEI, FILTRU AER, FILTRU ULEI
10x CAR KIT COMUNICARE FĂRĂ COMENZI MANUALE
4x CD/MP3 PLAYER
20x ŞTERGĂTOARE PARBRIZ

Vino în perioada **1 Februarie - 31 Martie** cu maşina într-unul din service-urile VERBIŢĂ şi poţi câştiga super premii.
La orice reparaţie de minim 250 de lei intri automat în Tombola Primăverii.
VERBITA SERVICE : în Arad, calea Aurel Vlaicu 282, Calea Timisorii 52, în Ineu DN 79 A, ieşirea spre Sebiş.
Tel: 0257 227 056 Web: www.verbita.ro
(677304)

VITAMEX
In vederea completarii echipei VITAMEX
ANGAJEAZĂ:
- sef depozit - ajutor gestionar - lucrator comercial
- casiera - vanzator(are): raion carne, mezeluri

CV-urile se trimit pe office.vitamex@g.mail.com sau fax 0357/101497
Doar persoanele selectate vor fi contactate. (759261)

HOTEL BEST WESTERN CENTRAL ARAD
angajeaza:
RECEPTIONER HOTEL
- pregatire profesionala si experienta in domeniu minim 2 ani
- cunostinte PC (programul de rezervari FIDELIO)
- cunoasterea unei limbi de circulatie internationala
- resedinta in municipiul Arad

C.V.– urile se vor depune sediul societăţii din Arad, str. Horia nr 8.
(754650)

CĂUTĂM COLABORATORI pentru
DISTRIBUIRE PLIANTE
Program flexibil, venituri avantajoase.
Vârsta min. 20 ani, inclusiv pensionari.
Interviu : marţi 14.02.2012, ora 16
la Hotel Central Best Western, str. Horia nr. 8 - Arad.
(756709)

Carrefour Arad
angajaza
personal pentru functia de lucrator comercial
CV-ul poate fi lasat in incinta hypermarket-ului la biroul Receptie Clienti sau e-mail:cristina_pojega@carrefour.com, fax 0257/201896.
(689205)

EVIDENŢIAZĂ-TE!

Talon valabil până în 31 martie 2012

Text: **DATA apariţiei:.....**
.....
.....
.....
.....
.....
.....
.....

Date personale:
Nume şi Prenume:
Telefon:
Buletin de identitate:

TALON + PREŢUL CATEGORIEI AFERENTE

Anunţurile se preiau zilnic, la ghişeu, până în ora 16^{00}, după această oră, se pot prelua doar prin intermediul sistemului online de preluare al anunţurilor disponibil pe www.jurnalaradean.ro . Anunţurile de mică publicitate din Jurnal Arădean se publică pe baza talonului din ziar
Redacţia nu îşi asumă responsabilitatea pentru conţinutul anunţurilor de mică publicitate!
JURNAL ARĂDEAN

S.C. VDS BALCAN TRADE S.R.L.
Arad, Calea Radnei FN

Angajeaza:

MECANIC INTRETINERE

Cerinte:
- Domiciliul in localitatea Arad
- Liceu tehnic
- Cunostinte in domeniul hidraulic, pneumatic si electric
- Disponibilitatea de a lucre in 3 schimburi
- Detectarea defectelor aparute la echipamente si inlaturarea lor
- Executa lucrari de reparatii si intretinere a matritelor si a utilajelor pentru asigurarea unei bune fuctionari

Beneficii:
- Pachet salarial atractiv in functie de realizari
- Conditii de munca la standard occidentale
- Transport asigurat pe raza localitatii Arad
- Tichete de masa

PERSONAL CURATENIE

Cerinţe:
- Domiciliul in localitatea Arad
- Persoana serioasa
- Atenta la detalii, ordonata
- Dornica de munca

Beneficii:
- Pachet salarial atractiv in functie de realizari
- Conditii de munca la standard occidentale
- Transport asigurat pe raza localitatii Arad
- Tichete de masa

OPERATORI MASE PLASTICE

Cerinte:
- Domiciliul in localitatea Arad
- Disponibilitatea de a lucre in 3 schimburi
- Vedere buna

Beneficii:
- Pachet salarial atractiv in functie de realizari
- Conditii de munca la standard occidentale
- Transport asigurat pe raza localitatii Arad
- Tichete de masa

Informatii suplimentare se pot obtine la tel. 0257/216624.

Asteptam CV – ul Dvs. Prin fax 0257/216623 sau e-mail: office@vdsbalcantrade.ro
Pana la data de 25.02.2012

(756875)

Proiect cofinanţat din Fondul Social European prin
Programul Operaţional Sectorial „Dezvoltarea Resurselor Umane 2007 – 2013"

Asociaţia de Formare şi Consiliere Nădlac este înscrisă în Registrul de Evidenţă a Prelucrărilor de Date cu Caracter Personal sub nr. 20115

ANUNŢ

Casa Judeţeană de Pensii Arad, în calitate de partener, în cadrul proiectului "Sunt şomer şi vreau un loc de muncă!", ID proiect 75506, selectează până la 15 martie 2012 persoanele din grupul ţintă eligibil care au domiciliul sau reşedinţa în judeţul Arad şi aparţin uneia din următoarele categorii:
- Persoane inactive
- Persoane aflate în căutarea unui loc de muncă
- Şomeri cu vârsta între 16-45 de ani
  Persoane care au părăsit timpuriu şcoala, cu vârsta minimă de 16 ani.

Atenţie! Nu sunt eligibili elevii şi studenţii!

pentru a participa la cursurile de formare: lucrător pentru drumuri şi căi ferate (14 persoane), asfaltator (14 persoane), coafură (29 persoane), autorizate CNFPA (certificat eliberat de MMFPS şi MECTS), cu o durată de 10 sătămâni fiecare curs.

La absolvirea cursurilor şi obţinerea certificatului de calificare, Asociaţia de Formare şi Consiliere Nădlac, beneficiarul proiectului, va acorda o subvenţie de maxim 400 de lei / cursant.

Dovada apartenenţei la grupul ţintă se va putea face inclusiv prin declaraţie semnată pe proprie răspundere a persoanei vizate şi prin completarea documentelor de înregistrare a grupului ţintă la sediul CJP Arad (vis-a-vis de Kaufland, str. Voluntari, nr. 2A, Arad, jud . Arad, sala 31 sau sala 8; telefon: 0726340551, 0746056314, 0722237680, 0745775486; luni- vineri 8:00-12:00).

FONDUL SOCIAL EUROPEAN
Investeşte în
OAMENI

(765307)

Transformă nemulţumirea în siguranţă!
ARTEX SCM

SOCIETATE CU TRADIŢIE ÎN DOMENIUL TEXTIL **ANGAJEAZĂ**

Confecţioneri îmbrăcăminte

SAU PERSOANE CUNOSCĂTOARE de MESERIE, EXECUŢIE BUTONIERE, CUSUT NASTURI, APLICAT BUTONI, CĂLCAT.

OFERIM: climat de lucru european, salarii motivate în acord individual, tichete de masă, primă de transport – prezenţă, premii, un singur schimb, asistenţă medicală.

Angajările se fac pe bază de probă de lucru.

DETALII: telefon : 0357- 408275; 0357- 408276

(677518)

SC DUMAGAS TRANSPORT S.A. cu sediul in Craiova, judetul Dolj, lider pe piata de transport si logistica in Romania si Europa de est, datorita expansiunii sale in domeniu, selecteaza in vederea angajarii personal corespunzator pentru postul de

CONDUCATOR AUTO categoria C+E :
- pentru transport marfa pe intern si in Europa.

Se ofera conditii de lucru intr-o echipa omogena de profesionisti si salariu atractiv.

Relatii la telefon: 0251/307601; 0728851670; 0729884644.
sau
la adresa de e-mail: transport@dumagas.ro

(648890)

S.C. M.G.A. S.R.L. ***angajează***

cusătorese cu experienţă

în domeniul tapiţeriei

Informaţii la telefon 0257/288177 şi 0722.500.354

(764876)

S.C. DIALMA S.R.L ARAD,
Str. Campul Linistii 1, Telefon : 0257306034

ANGAJEAZA:

confectioneri la masini de cusut

tineri si tinere pentru invatarea

Angajam

personal de paza pentru Lipova,

obligatoriu domiciliul in Lipova"
Telefon: 0740/072.687

(753236)

S.C. TEHNODOMUS S.A. ARAD, Str. Petru Rares Nr. 28

ANGAJĂM

GESTIONAR MATERIALE de CONSTRUCŢII

Cerinţe: • BĂRBAT • cunoştiinţe operare PC

***normaţii* la nr de tel: 0257.276.775, fax. 0257.276.445 sau la adresa de e-mail:** *office@tehnodomus.ro*

(754603)

APARTAMENT LA CASĂ

Vând apartament la casă, ultracentral, 90 mp, amenajat lux, stil clasic. Tel. 0744.770.917, 0723.268.475. 737286

Vând apartament 3 camere, decomandate, str. Banu Mărăcine, et. 2, amenajat. Telefon 0746.056.564. 759233

Vând apartament 3 camere, ultracentral, superb, vedere pe 2 părţi, 0722.274.880. 759247

Vând urgent apartament ultracentral, et. 3, 3 camere, bucătărie, 2 intrări, 2 băi, pivniţă, cămară alimente. Dotări: termotecă, aer condiţionat, utilităţi individuale, pretabil sediu firmă, preţ 58.000 Euro, negociabil. Telefon 0771.223.799. 729089

CASE-ARAD

• **Vând casă** Grădişte, 4 camere, 72.000 Eur, 0722.274.880. 759251

• **Vând casă** în Arad, str. Retezat, singur în curte, suprafaţă construită de 140 mp. Tel. 0745.135.932. 753323

• **Vând casă** în Micălaca, 4 camere, 2 băi, bucătărie, hol, garaj, grădină şi curte. Preţ negociabil. Informaţii tel. 0766.271.099. 732404

• **Vand casa** cu gradina in cartier Bujac . Info tel 0770885278 sau 0754779313 763877

• **Vand casa** de caramida 120mp,fs 16 ml teren 1280mp,nelocuibila utilitati stradal in Gai.Pret 43000E neg tel 0357416336 756521

CASE-JUDEŢUL ARAD

• **Vând casă** ţărănească în Pecica, str. 415, nr.9, ocupabilă, teren 1116 mp. Tel. 0746.031.536. 717101

• **Vând casă** şi loc de casă şi vie toate în Cuvin. Acccept plata în 3-4 rate. Tel. 0723.791.460. 753156

• **Vând casă** în Macea, 3 camere, bucătărie, cămară, grădină mare, preţ 20.000 Euro. Telefon 0742.065.185. 760389

• **Vând sau** schimb cu apartament în Arad casă în comuna Mişca nr.425, 1.450 mp, 4 camere, bucătărie, garaj, baie, mobilată, ocupabilă imediat. Telefon 0740.012.376. 736856

CASE DE VACANŢĂ-ALTE JUDEŢE

• **Case şi** terenuri- intravilan BATTONYA, ieftin, toate utilităţile, PersoanăFizică, 0722- 257409. 736775

VILE-ARAD

• **Vând vilă** construcţie 2007, 3 dormitoare, living, surfagerie, lux, 230.000 Eur, 0730.282.506. 759262

VILE-JUDEŢUL ARAD

• **Vând vilă,** loc. Dorobanţi, în roşu, geamuri, uşi termopan, teren 1.410 mp, tencuit interior, preţ 25.000 Euro. Telefon 0756.771.602. 755829

SPAŢII COM-ARAD

• **Vând spaţiu** comercial 126 mp, Micălaca, Falezâ, zona 300, lângă Universitate, 0727.892.162. 747622

• **Vând urgent** spaţii comerciale în str. Crişan nr.10 sau închiriez spaţii comerciale pentru instituţii sau firme. Preţ negociabil. Tel. 0765.000.770. 728501

TERENURI LOCAL

• **Vând teren** intravilan, 630 mp, Bujac, Aron Pumnu nr. 54, toate utilităţile, 25.000 Euro, negociabil. Telefon 0743.295.529. 765472

TERENURI JUDEŢ

• **Vând loc** de casă Vladimirescu, 615mp, FS 17,5 ml, preţul 8.000 Eu/negociabil, 0741.158.777, 0357/427436. 756812

• **Vând loc** de casă, 420 mp, FS 14 ml, toate utilităţile, preţul 8.500 Eu/negociabil, 0741.158.777, 0357/427436. 756815

• **Vând păşune** Olari 5 ha cu titlu, preţ 1.800 Eur/ha/negociabil, 0741.158.777, 0357/427436. 759213

• **Vând teren** arabil Şiria- Covăsânţ 10 ha, plus păşune 10 ha, preţ 2.600 Eur/ha, 0741.158.777, 0357/427436. 759216

• **Vând teren** în com. Sânleani, 10.000 mp sau parcelat, accept şi variante, terenul este situat lângă sat, cu utilităţi în apropiere. Telefon 0751.963.034. 759046

• **Vând teren** în localitatea Vladimirescu, suprafaţă 500 mp. Tel. 0745.135.932. 753325

• **Vând 14** ha la Zimand, compact pentru balastieră cu CF, studiu pentru balastieră, preţul 2 Eu/mp, 0741.158.777, 0357/427436. 756821

• **Vând 2** ha cu CF intravilan la Semlac, zonă industrială pentru hale, siloz la preţul de 6 Eu/mp, 0741.158.777, 0357/427436. 756824

• **Vând 3,2** ha teren Pâncota la şosea spre Caporal Alexa, preţul 2.500 Euro/negociabil, 0741.158.777, 0357/427436. 756825

• **Vând 600** mp teren în Livada, în Cartier Nou, zonă liniştită. Tel. 0722.162.120. 719877

• **25.500- mp şoseaua** NĂDLAC, front- stradal, bun pensiune, parking- auto, 0722-257409. 736778

TERENURI ALTE JUDEŢ

• **Vând pădure** conifere, zona Bistriţa-Năsăud cu CF 680 ha+ 700 ha cu titlu, preţul 2.800 Eu/ha, 0741.158.777, 0357/427436. 756826

• **Vând teren** Bătania, central, 3.000 mp, 5 Eu/mp, 0744.635.161. 748298

IMOBILE CHIRII

• **Închiriez (vând)** garsonieră, parter, str. Praporgescu cu vedere spre Mureş. Telefon 0357/805542. 727129

• **Închiriez apartament** 2 camere, Micălaca, zona 300, mobilat şi complet utilat. Tel. 0745.604.162. 735151

• **Închiriez apartament** 2 camere, mobilat, contorizat, zona 300, 0723.291.317. 755828

• **Închiriez apartament** 2 camere Micălaca lângă facultate. Telefon 0728.364.164, 0743.158.079. 756624

• **Închiriez apartament** 2 camere, zona Primăriei, mobilat, utilat. Telefon 0721.825.890. 756835

• **Închiriez apartament** 1 cameră zona Miorita, mobilat, utilat. Tel. 0734.017.749. 759035

• **Închiriez apartament** la casă, compus din cameră, baie, bucătărie, 120 Euro căldură inclusă, 0257/210613. 759394

• **Închiriez apartament** 3 camere, decomandat, confort I, mobilat, utilat, contorizat total, la cheie, Micălaca, zona III, vizavi Euromedica, preţ avantajos. Telefon 0723.693.905. 765419

• **Închiriez garsonieră,** confort I, central, mobilată, cablu TV, telefon, str. Spl. Praporgescu. Telefon 0744.649.724. 755838

• **Închiriez garsonieră** confort 1, zona 300 Micălaca, semimobilată, contorizată, 0257/287481, 0741.205.332. 765246

• **Închiriez garsonieră,** Micălaca. Tel. 0730.196.546. 765247

• **Închiriez garsonieră** Confecţii, confort 1, 80 Eur+garanţie. Tel. 0727.604.850. 765404

• **Închiriez urgent** garsonieră mobilată, gaz, satelit, frigider, maşină spălat, 0751.382.017. 760381

• **Dau în** chirie apartament 1 cameră, 60 mp, complet amenajat şi utilat, în centru. Tel. 0741.364.795, 0755.655.894. 715466

• **Dau în** chirie apartament 2 camere Vlaicu- Fortuna. Tel. 0731.210.425, 0357/411575. 753340

• **Dau în** chirie apartament 2 camere, confort 1, central, cu centrală pe gaz. Telefon 0740.649.106. 756493

• **Vând dau** în chirie hală, 500 mp+ curte, str. Ghioceilor nr. 38, 0757.621.897. 662896

SPAŢII COM-ARAD

• **Închiriez hale** industriale şi birouri, suprafeţe diferite, 6 Vânători, 0758.815.636. 748586

• **Închiriez hale** 330- 420 mp în Parcul Industrial UTA. Telefon 0721.288.570. 756697

• **Închiriez punct** de lucru pentru coafură, zona Intim. Telefon 0743.062.985. 765363

• **Închiriez spaţiu** comercial, central, 100 mp, front stradal 15 mp, cu toate utilităţile. Tel. 0741.364.795, 0755.655.894. 715440

• **Închiriez spaţiu** comercial central Chişineu Criş, toate utilităţile. Telefon: 0760.856.351, 0258/779005. 758904

• **Închiriez spaţiu** comercial, 1.000 Eur, cu vitrină. 0729.274..880. 759270

• **Închiriez spaţiu** pentru manichiură, masaj, tratamente corporale. Tel. 0752.606.252. 738847

• **Închiriez/ vând** spaţii comerciale 478 mp+ curte, 1.552 mp, în centru, Vladimirescu, 0742.352.280. 716905

• **Închiriez spaţiu** 6- încăperi, 2- băi, renovat- ultramodern, ideal birouri, Zona-PRIMĂRIE, 0730- 232545. 736795

• **Vând sau** închiriez spaţiu comercial, str. Cocorilor, nr. 5, 278 mp sau jumătate. Telefon 0746.194.428. 734811

SCHIMB LOCUINŢE-ARAD

• **Vând- schimb** apartament 2 camere, cu teren în Pârneava. Telefon 0727.836.953. 754676

TEREN-JUDEŢUL ARAD

• **Cumpăr teren** agricol în Sâmbăteni, asigur intabularea, 0752.569.327. 756649

OFERTE LOCURI DE MUNCĂ

• **Angajăm şoferi** cu experienţă pentru parcurs extern. Telefon 0731.041.011. 759392

• **Angajăm agent** vânzări cu experienţă în domeniul panificaţiei. CV- ul: alin.cara@gmail.com

• **Angajăm automacaragii** 0733.325.613, angajăm ospătari cu experienţă 0729.160.537.

• **Angajăm consilier** juridic, contabil autorizat şi operator I.T., vechime minim 3 ani. Relaţii la tel. 0740.275.245 sau clim@dial- ton.ro

• **Angajăm instalator** sisteme alarmă antiefracţie, permis categoria B. Tel. 0741.160.004.

• **Angajăm mandataţi** credite. Informaţii telefon 0729.660.774.

• **Angajăm muncitori** tâmplărie metalică, confecţii metalice, cu experienţă. Telefon 0745.187.965.

• **Angajăm reprezentant** vânzări, domeniu instalaţii sanitare. Telefon 0257/282866. 764983

• **Angajăm secretară,** 4 ore, cunoştinţe PC, engleză, 0722.249.489, zilnic 9- 17.

• **Angajăm vânzătoare** fast- food, absolventă 2011, orice formă de învăţământ, 0770.366.597.

• **Angajăm vânzătoare** pentru gheretă, alimentară non- stop, 0724.046.575.

• **Angajez şofer** profesionist pe camion cu graifăr, firmă fier vechi. Rog seriozitate. Tel. 0762.045.359.

• **Angajez barmană,** vârsta maxim 30 ani.Tel. 0745.650.564, după ora 9:00.

• **Angajez contabilă** cu experienţă, director (doamnă) pentru publicitate. CV: redactia.voceaaradenilor@gmail.com. Telefon 0743.219.349.

• **Angajez personal** cu experienţă pentru studio foto. Telefon 0721.097.718.

• **Angajez tâmplari** cu experienţă în domeniul lemnului. Informaţii telefon 0756.490.254.

• **Angajez tehnician** veterinar, în Săntana. Tel. 0744.648.818.

• **Cabinet contabilitate** angajăm contabil cu experienţă, vechime minim 5 ani. CV-urile se transmit la: proxiacc@gmail.com

• **Sevice auto** angajează paznic cu atestat, mecanici auto şi tinichigii. Telefon 0257/272021 sau 0725.537.877, orele 9- 17. CV la: office@autoancona.ro

• **Societate comercială** angajează barmane. Telefon 0747.384.241.

PRESTĂRI SERVICII

• **A A** Acord garanţie reparaţii maşini spălat automate, frigidere, domiciliu. Tel. 0745.395.282. 739267

• **A A** Acord Garanţie 2 ani reparaţii maşini spălat,0744.241.398, 0357/401569,0257/259146. 734847

• **Acum repar** maşini automate, cu garanţie, domiciliu sau atelier, 0745.997.066 750652

• **Construim case** din lemn, toate tipurile. Tel. 0744.544.292. 753327

• **Doamnă pensionară** serioasă, îngrijesc copil sau fac menaj uşor. Prefer zona Vlaicu. Tel. 0722.682.777. 757522

• **Reparăm, tapiţăm** canapele, colţare, rolete, domiciliul clientului. Telefon 0257/219514, 0724.208.683. 721311

CONSTRUCŢII

• **Vând cărbuni.** Telefon 0757.495.758. 748570

• **Vând lemne** foc esenţă tare, tăiate, crăpate. Preţ convenabil, 0721.592.572. 753343

• **Vând lemne** foc, esenţă tare. Tel. 0722.643.354, 0752.661.957. 693625

ELECTRONIC PLUS

• **Vând cameră** de filmat. Tel. 0745.209.982. 754620

• **Vindem electrocasnice second, frigorifice, maşini spălat haine- vase, uscătoare, aragaze gaz- electrice, televizoare, anvelope, vitrine comerciale. Reducere pentru schimb, rate. Telefon 0744.796.542.** 661233

MOBIDOM

• **Vând mobilă** dormitor de la Staer modern, preţ magazin 3.700 Ron, preţ vânzare 1.900 Ron şi mobilă sufragerie modernă, preţ 800 Ron, preţuri negociabile. Telefon 0744.694.634. 760386

• **Vând mobilă** italiană, stare foarte bună, preţ 3.000 Eur/negociabil, 0741.158.777, 0357/427436. 759222

POŞTA LUI CUPIDON

• **Domn, 46** ani, separat, caut doamnă între 35- 43 ani, sinceră, slăbuţă, harnică, fără obligaţii, prietenie, eventual căsătorie. Telefon 0748.384.577. 754649

TRACTOARE

• **Vând tractor** Case International 1455, 145 CP, an fabricaţie 1993 şi plug reversibil 4 capuri. Telefon 0740.575.234. 754601

• **Vând tractor** New Holand Fiat Agri 180 CP + turbo, Powershift, roţi duble, an fabricaţie 1996, stare perfectă de funcţionare. Telefon 0742.278.629. 754607

PIERDERI

• **Declar pierdute** Certificatul de înregistrare la S.C.Beting Casino & Poker 24 S.R.L., cu nr.J02/103/2011,C.U.I. 27978151, emis de O.R.C. Arad, la data 03.02.201, având seria B nr.2223999 şi Certificatul constatator 489/2011. Le declar nule. 765424

• **Găsit Ciobănesc** German maro cu negru, zgardă metal. Telefon 0723.271.214. 754670

• **Pierdut căţeluşă** Ciobănesc german în zona Micălaca, sâmbătă 04.02.2012, avea la gât o cureluşă roşie. Găsitorului oferim recompensă. Telefon 0722.272.389, 0257/261630. 759245

• **Pierdut certificat** Trezorerie, seria D2 1248928, pe numele Pleş Valeria. Îl declar nul. 760416

LOCURI DE VECI

• **Vând 1+1** locuri de veci în Cimitirul Pomenirea. Telefon 0740.377.210. 760390

PLANTE-FLORI

• **Vând baloţi** de lucernă, tocătură de tulei şi paie la preţ convenabil din şopron. Tel. 0257/439105. 739609

• **Vând grâu** şi baloţi lucernă. Telefon 0743.029.943. 736599

• **Vând 230** baloţi lucernă şi două remorci vrac. Telefon 0257/284435, 0748.851.005. 748551

ANIMALE-PĂSĂRI DOMESTICE

• **Cumpăr vaci** pentru sacrificat. Tel. 0743.330.838. 757072

• **Vând Ciobănesc** de Bucovina, 3 luni, vaccinat, deparazitat. Tel. 0743.680.000. 765901

• **Vând găini** tinere ouătoare şi pui pentru sacrificat, 0748.322.489. 669645

• **Vând grăsuni** de 20- 50 kg şi porci graşi 90- 100 kg, asigur transport în oraş, 0727.452.994, 0724.239.979. 732458

• **Vând iapă** gestantă. Telefon 0257/327748. 754694

• **Vând porci** 70- 90 kg/buc., rasă de carne, 0744.855.910. 756865

MAŞINI,UTILAJE,INSTALAŢII

• **Vând MET** de ierbicidat 400 L, plug reversibil 3 trupiţe. Telefon 0745.270.325. 765471

• **Vând tractor** John Deer 250 CP, UTB 650, Belarus 82 CP, David Bran 70 CP, plug 3+1 reversibil, scalificător 7 ghiare, toate utilajele sunt în stare perfectă, 0722.255.419. 765427

CITAŢII

• **Numiţii Vena** Marinela, Pelea Petru şi Pelea Anuţa sunt citaţi în calitate de pârâţi în dosarul nr.102/246/2012 al Judecătoriei Ineu, cu termen la 21 februarie 2012. 765321

• **Se citează** în calitate de pârât dl. Boloş Marius- Daniel la Judecătoria Arad, în dosarul nr.335/55/2012 pentru divorţ cu soţia Boloş Georgiana Loredana pentru termenul din data de 21.02.2012, orele 8:30. 765314

DIVERSE

• **Cumpăr pene** vechi, noi, cupru, alamă, baterii, fier, preţ cel mai bun.Tel. 0741.689.068. 753029

• **Cumpăr stâlpi** beton pentru gard şi vând cereale. Tel. 0731.131.816. 735214

• **New! Vând** solar XL200 Sunvision şi restul accesoriilor unui salon de înfrumuseţare (accept variante). Telefon 0756.608.847. 759193

• **Vând acvariu** de 250 litri, cu tot cu suport, 0745.209.982. 754662

• **Vând cauciucuri de iarnă foarte bune, 0741.234.774.** 753034

• **Vând cuptor** brutărie, patiserie digital (profesional), marca Eloma, stare excepţională. Preţ negociabil, la vedere. Tel. 0746.479.955. 738416

• **Vând fân** amestecat cu lucernă, baloţi mari, rotunzi, preţ negociabil, la cantităţi mari, Pâncota. Telefon 0744.190.192. 691473

• **Vând solar** agricol lungimea= 42 m, lăţimea=12 m, ţeavă de 2 (doi) ţoli. Tel. 0357/437381. 758902

• **Vând tărâţă** la 20 kg şi la 25 kg, făină TIP 550 la 10 kg şi la 50 kg la preţ avantajos, Pâncota. Telefon 0744.190.192. 688953

• **Vând teren** 2 h Sederhat, maşină cusut, plug, remorcă, 0758.391.518. 747821

• **Vând cărucior** tip landou /sport, pentru copii de până la 15 kg. Tel: 0766.291.523.

Preluarea anunţurilor pentru următoarea zi se face până la ora 15.00, cu excepţia anunţurilor de deces, care se primesc până la ora 18.00.

Juriul festivalului de la Berlin FOTO: EPA

Aseară a început Berlinala

BERLIN. Lungmetrajul „Les Adieux à la reine" de Français Benoît Jacquot, cu acțiunea plasată în perioada Revoluției Franceze, a deschis, joi, Festivalul Internațional de Film de la Berlin (9 - 19 februarie), în momentul unor crize politice profunde, precum Primăvara arabă sau mișcarea Occupy, informează AFP. Directorul festivalului de la Berlin, Dieter Kosslick, a declarat chiar că pelicula de deschidere intră în rezonanță cu toate mișcările populare din ultima vreme. „Se face un an de când Hosni Mourabak a pierdut puterea (în Egipt) și cred că ultimele 48 de ore pe care le-au trăit și ceilalți dictatori nu trebuie să fie diferite de ultimele 48 de ore din viața Mariei Antoaneta", a declarat acesta. Actrița germană francofonă Diane Kruger joacă, în filmul de deschidere, rolul Mariei Antoaneta. În ediția de anul acesta, Meryl Streep va primi premiul pentru întreaga carieră, iar cel mai recent film al său, „The Iron Lady", va fi proiectat în cadrul Festivalului de la Berlin.

SURSA: MEDIAFAX

Începe noul turneu mondial

NEW YORK. Starul pop american Lady Gaga a anunțat miercuri pe contul Twitter primele date ale noului ei turneu mondial, care va începe pe 27 aprilie la Seul. Turneul „Born This Way Ball" va cuprinde 110 spectacole. În afară de Coreea de Sud, primele 11 concerte vor fi în Japonia, Hong Kong, Singapore, Australia și Noua Zeelandă. „Turneul 'Born This Way Ball' va cuprinde 110 concerte în toată lumea. Primele date le aflați astăzi și celelalte, în zilele următoare", i-a anunțat Lady Gaga pe cei aproape 19 milioane de abonați la contul ei Twitter. **SURSA: AGERPRES**

A semnat actele de divorț

LOS ANGELES. Russell Brand și Katy Perry au semnat actele oficiale de divorț, un act „pașnic și definitiv", depus pe 7 februarie la Curtea Superioară din Los Angeles. Potrivit revistei People, Katy Perry a sosit zâmbitoare la tribunal și a semnat zâmbind actele. De altfel, cântăreața a desenat un mic surâs la sfârșitul semnăturii. Ea își recâștigă astfel libertatea, dar și numele de fată, Katheryn Elisabeth Hudson. Divorțul celor două vedete este acum un lucru împlinit, Russell Brand și Katy Perry putând întoarce foaia cu povestea lor de dragoste. **SURSA: AGERPRES**

FRAȚII

Puii de tigru Jegor, Mila și Finja s-au născut în 6 noiembrie 2011 la grădina zoologică din Koln, Germania. FOTO: EPA

Este cel mai înalt hotel

DUBAI. Rețeaua hotelieră Marriott a anunțat miercuri deschiderea în Dubai, până la sfârșitul anului, a celui mai înalt hotel din lume, care va avea 1.608 camere, transmite agenția Belga. „Cu o înălțime de 355 m, JW Marriott Marquis Dubai va fi cel mai înalt hotel din lume, având cu numai 26 m mai puțin decât Empire State Building din New York", precizează Marriott International într-un comunicat.

Noul hotel din Dubai FOTO: FAN

Hotelul, care urmează să-și primească primii clienți în ultimul trimestru al anului, „se va deschide în două etape, prima dată cu 804 camere, câteva restaurante și saloane", a mai spus grupul, fără a preciza care sunt costurile proiectului. Dubai, unul din cei șapte membri ai Emiratelor Arabe Unite, care s-a remarcat în ultimii ani prin mai multe proiecte de mare anvergură, printre care cel mai înalt turn din lume, Burj Khalifa, inaugurat în ianuarie 2010, a fost serios afectat de criza financiară mondială din 2008. **SURSA: AGERPRES**

Artiștii protestează la gala premiilor Grammy

LOS ANGELES. Numeroși artiști vor protesta duminică, în fața Staples Center din Los Angeles, în timpul galei de decernare a premiilor Grammy, față de decizia luată de The Recording Academy de a suprima 31 de categorii de premii, în special dedicate minorităților etnice, potrivit Reuters.

Organizatorii acestui protest au anunțat miercuri că se așteaptă ca numeroși muzicieni și fani care iubesc muzica latino-jazz, gospel și blues să li se alăture și să participe la un concert, conceput ca o alternativă pentru gala Grammy Awards 2012.

Aproximativ 23.000 de persoane au semnat o petiție prin care au cerut The Recording Academy să acorde din nou premii Grammy în categoria „Native American and Hawaiian Music" și să anuleze suprimarea categoriilor „Latin-jazz", „Gospel", „R&B și Blues".

Paul Simon, Carlos Santana, Bonnie Raitt și Bobby Sanabria se numără printre zecile de artiști care au denunțat în mod public decizia organizatorilor galei Grammy.

SURSA. MEDIAFAX

IOANA

Născută în zodia Pești, este pasionată de dans.

www.aradon.ro
Mai multe poze cu Ioana

Cele mai alese meniuri

Restaurantele de lux doresc să-și delecteze din nou invitații de la Balul Operei din Viena.

VIENA. Restaurantele de lux Sacher și Korso, însărcinate prin tradiție cu elaborarea complicatului meniu pentru Opernball (Balul Operei), sunt în fiecare an supuse unor provocări extraordinare. Indiferent dacă este vorba de homar de Bretania cu avocado și creson, Pot au feu sau prăjituri Valrhona sau 12 feluri de preparate din carne, anul acesta restaurantele de lux și-au propus din nou să-i delecteze pe invitați.

Eveniment muzical de excepție FOTO: EPA

Invitații se vor delecta cu șase feluri de mâncare. Potrivit purtătoarei de cuvânt a restaurantului Sacher, meniul a fost pregătit în amănunt cu câteva luni înainte de organizarea balului. În acest an, meniul este mult mai bogat ca de obicei, conținând orice de la consomme la vițel cu trufe ș ravioli și celebra prăjitură Tanariva. În cazul în care un oaspete va avea dorințe culinare speciale, care nu se regăsesc în meniu, personalul restaurantului va improviza pe loc respectivul fel de mâncare. Balul Operei din Viena este cunoscut în întreaga lume ca fiind cel mai important eveniment al tradiționalului sezon austriac al balurilor. Opernball este un eveniment muzical de excepție ce îmbină cultura de calitate cu divertismentul, fiind și o excelentă ocazie de socializare. Deși un bilet la bal costă 250 de euro, unul la lojă între 9.000 și 18.500, iar un loc la masă de la 180 de euro în sus, totalul de 5.500 de bilete a fost deja epuizat. **SURSA: AGERPRES**

„Born to Die" se vinde bine

NEW YORK. Lana del Rey se află în fruntea vânzărilor în șase țări europene și pe locul doi în Statele Unite, la o săptămână de la lansarea albumului „Born to Die", a anunțat ieri casa de discuri Universal. Albumul a fost vândut deja în 800.000 de exemplare în toată lumea, clasându-se printre primele zece cele mai bune vânzări de discuri ale săptămânii în 15 țări, îndeosebi în Franța, Anglia (117.000 exemplare vândute, mai mult decât celelalte patru albume împreună din Top 5), Germania (87.000), Irlanda, Elveția și Austria. Numărul de vizionări pe YouTube ale pieselor cântăreței Lana del Rey a ajuns la 80 de milioane și crește în medie cu 10 milioane pe săptămână. Cântărețа americană de 25 de ani a fost revelația muzicală a anului trecut, cu videoclipurile postate pe internet, în care a afișat un amestec subtil de modernitate și nostalgie după strălucirea hollywoodiană a anilor 1950. De atunci, a devenit o vedetă a presei.

Lana del Rey FOTO: EPA

Copilot mitralior de elită

LONDRA. Prințul Harry a primit, în noaptea de miercuri spre joi, premiul pentru cel mai bun copilot mitralior, la capătul unui program intensiv de antrenament pe elicopterele Apache, în Marea Britanie și Statele Unite, a anunțat palatul Saint James, citat de AFP. În cadrul instrucției de 18 luni, prințul a fost în California și Arizona pentru a învăța să se descurce cu elicopterele în situații de luptă în zone muntoase și aride, a precizat într-un comunicat serviciul de presă al prințului. Harry, 27 de ani, al treilea în ordinea succesiunii la tronul britanic, și-a exprimat de câteva ori dorința să se întoarcă în Afganistan, unde a fost deja zece săptămâni, în 2007-2008, scurtându-și șederea după ce prezența sa a fost dezvăluită de presă. **SURSA: AGERPRES**

Prințul Harry FOTO: EPA

Țânțarul transmite West Nile

LONDRA. O specie de țânțar capabilă să transmită virusu letal West Nile a fost descope rită în Marea Britanie pentru prima dată după 1945, scrie Daily Mail. Virusul West Nil se transmite în principal la pă sări, dar se poate transmite și l oameni prin ciupiturile de țân țari. Țânțarii care pot transmit acest virus au fost descoperi în mlaștini din regiunile britan ce Kent și Essex. „Nu se știe c exactitate de când această spe cie de țânțari (Culex modestus se află în Marea Britanie", de clară Nick Golding, profesor Universitatea Oxford și expe al Centrului pentru Ecologie Hidrologie. Deși această spec de țânțari a fost descoperită p teritoriul britanic, virusul We Nile nu a fost depistat.

FONDAT 1989, APARE LA ARAD, TEL. 0257/281.802, E-MAIL: REDACTIA.JURNALARADEAN@INFORMMEDIA.RO; PUBLICITATE.JURNALARADEAN@INFORMMEDIA.RO

Broszovsky, vedeta ICIM în meciul cu Danzio

PAGINA 7

JURNAL ARĂDEAN

Cu ce ţinută impresionezi de Valentine's Day

PAGINA 9

LUNI
13 FEBRUARIE 2012
ANUL XXIV, NR. 6506
12 PAGINI - 1,2 LEI

-5° Temperaturile se vor situa între -9 şi -5 grade. Vântul va sufla cu 10 km/h.

DIMINEAŢA | AMIAZA | SEARA

Firmele la control FOTO: JA

Fiscul sancţionează indisciplina

ARAD. Finanţele publice arădene au controlat peste două sute de societăţi comerciale în 2011, având ca scop depistarea acelor agenţi economici care nu respectă prevederile şi au aplicat...doar 35 de sancţiuni. /P.5

Prinşi la graniţă FOTO: FAN

Migranţi ascunşi în Duster

CURTICI. Opt migranţi au fost găsiţi la frontiera Curtici pe când încercau să treacă ilegal graniţa, ascunşi într-o maşină. Alţi patru migranţi au fost prinşi pe când încercau să ajungă pe jos în Ungaria. /P.6

Loto din 12 februarie

6/49:	47, 28, 40, 27, 9, 34
NOROC	0131971
5/40:	7, 12, 29, 30, 31, 25
JOKER	35, 37, 7, 39, 12, +8

Putere

Topul celor mai puternice femei din lume-ntreagă.

	locul
Michelle Obama	1
Angela Merkel	4
Lady Gaga	7
Oprah Winfrey	3
Hillary Clinton	5
Gail Kelly	8

sursa: Forbes

Grafica: Jurnal arădean

Recensământ cu catalogul

Clasa pregătitoare îi scoate pe dascăli pe teren pentru a-i depista pe potenţialii elevi ai şcoli.

ARAD. Profesorii din sistemul preuniveristar care fac parte din comisiile de înscriere pentru clasa pregătitoare sunt trimişi din casă în casă pentru a recenza familiile cu copiii de vârstă şcolară indiferent dacă vor merge în clasa I sau în cea pregătitoare. Obligaţia a venit printr-o circulară a Inspectoratului Şcolar Judeţean Arad care la rândul lui pune în aplicare un articol din metodologia ministerului, cea referitoare la clasa pregătitoare. „Inspectoratele şcolare judeţene,... în colaborare cu autorităţile administraţiei publice locale, realizează recenzarea acestora pentru fiecare din circumscripţiile şcolare". Nu se vorbeşte de nici o retribuţie pentru această nouă sarcină a personalului didactic de care vor trebui să se achite probabil, după programul de la catedră. Misiunea lor este cu atât mai surprinzătoare cu cât aceeaşi muncă au făcut-o cu doar câteva luni în urmă recenzorii (plătiţi de către stat) în cadrul recensământului populaţiei. Teoretic, şi chiar şi practic, există o bază de date care să conţină informaţii legate de numărul şi zona în care locuiesc aceşti copii. Ceea ce acum sunt puşi să facă profesorii este să repete o muncă făcută deja. Era mult mai simplu ca în virtutea unei bune colaborări între instituţiile statului, demonstrată de multe ori, aceste informaţii să ajungă la şcoli fără ca cineva să mai bată pe la uşile oamenilor şi să-i întrebe cam aceleaşi lucruri. /P.5

Coşmarul alb

Înconjuraţi de munţi de zăpadă cel puţin 70 000 de oameni au rămas izolaţi în sud vestul ţării, cele mai afectate judeţe fiind Buzău şi Vrancea unde sunt 45 de localităţi izolate. Nu mai au mâncare, apă sau curent electric. România sare în sprijinul lor pentru a-i ajuta să iasă din acest coşmar. FOTO: EPA

Lucian Riviş Tipei FOTO: JA

Am încercat să păstrez echilibrul

ARAD. Parlamentarul PDL, Lucian Riviş Tipei crede că în mandatul său a reuşit să armonizeze politica partidului cu rezolvarea problemelor comunităţii. /P.5

Bebeluşi uitaţi în Matern

ARAD. Au fost aduşi pe lume şi uitaţi în Matern. Aşa îşi încep viaţa 15 bebeluşi care în acest moment se află în Spitalul Matern din Arad, fără ca cineva să-i primească în lume aşa cum se cuvine. /P.6

Nu mai fac ore fără salarii

ŞIMAND. Profesorii de la şcoala din Şimand nu vor mai preda la clasă începând de astăzi. Vor supraveghea copiii dar nu vor mai face lecţii iar de marţi există riscul să nu mai intre în sălile de clasă. Motivul este unul singur: nu şi-au încasat salariile. /P.5

Arădenii au pierdut FOTO: FAN

UTA nu a putut „stinge" Farul

ANTALYA. În al doilea meci amical disputat în cantonamentul din Turcia, UTA a pierdut, aseară, în faţa celor de la Farul Constanţa, cu 2-0. Arădenii au ratat mult, în ambele reprize, iar „marinarii" au marcat atunci când nimeni nu se aştepta. Ambele reuşite au aparţinut lui Pătulea (min. 27 şi 63).

JA - L.S.

Planuri cu zeci de mii de somaţii pentru arădeni

Primăria Arad va aloca peste 60.000 de lei pentru servicii de expediere prin poştă a somaţiilor de plată.

ARAD. Primăria Arad a căutat şi a găsit firma care să vrea să expedieze prin poştă... actele de executare silită care îi au ca ţintă pe arădenii rău-platnici, pentru această activitate fiind alocată suma de 60.483,87 lei. La licitaţie, instituţia urma să opteze pentru oferta care avea preţul cel mai scăzut. Contractul a fost atribuit, însă, fără prea mare greutate, în condiţiile în care s-a primit o singură ofertă: cea a Companiei Naţionale de Poştă Română, cea care a expediat prin poştă aceste somaţii de-a lungul anilor. Suma estimată iniţial de Primărie a fi plătită pentru somaţiile expediate arădenilor care au „uitat" de taxele locale a fost egală cu cea cerută de Poştă pentru serviciile pe care urmează să le presteze: 60.483, 87 lei fără TVA.

În anii 2011 şi 2010, Primăria a emis zeci de mii de somaţii pentru recuperarea creanţelor fiscale faţă de bugetul local iar numărul lor e posibil să crească în acest an. Ca un exemplu, peste 7.000 de somaţii au fost emise între ianuarie şi aprilie 2010. Numai în luna aprilie 2010, au fost emise peste 4.300 de somaţii de plată care vizau neachitarea impozitelor pe teren, clădiri sau maşini. /P.3

Vrea credit de 8 milioane lei

LIPOVA. Primăria Lipova vrea să finanţeze cu banii luaţi de la bancă parte din lucrările cu susţinere europeană din oraş şi să plătească creditul în trei ani. Autoritatea locală speră că va achita viitorul credit luat pentru finanţarea locală a proiectelor din bugetul local. Împrumutul vizat de autorităţile de aici este de 7.800.000 lei, primăria fiind acum în căutarea unei bănci care să pună la bătaie o cât mai bună ofertă de împrumuturi. /P.3

9 771222 594011 12031

Remember: 13 februarie

1571 A murit Benvenuto Cellini, sculptor, gravor şi scriitor florentin (n. 1500)

1841 Medicul francez Charles Gabriel Pavaz a inventat seringa

1877 A murit Costache Caragiale, actor, regizor şi dramaturg (n. 1815)

1883 A murit celebrul compozitor german Richard Wagner (n. 1813)

1895 A fost brevetat Cinematograful Lumiere, aparat de filmat, de proiecţie şi de copiat, realizat de fraţii Louis şi Auguste Lumiere

1922 S-a născut actorul Horia Caciulescu (d. 1989)

1933 S-a născut Henri Constantin Costa-Gavras, regizor de film

1944 S-a născut Jerry Springer, actor şi producător

1950 S-a născut Peter Gabriel, compozitor şi cântăreţ englez

1974 S-a născut **Robbie Williams,** cântăreţ britanic

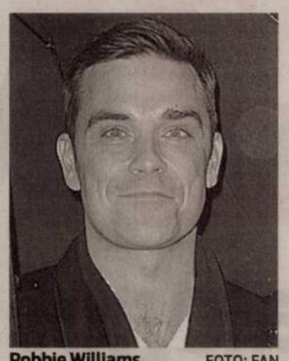

Robbie Williams FOTO: FAN

1979 S-a născut Mena Suvari, actriţă americană

1985 A murit poetul Grigore Hagiu (n. 1933)

1999 A murit Radu Zaharescu, actor de comedie

2000 A murit Jean Barthet, prinţul modiştilor (n. 1920)

2003 Rămăşiţele pământeşti ale fostului suveran al României, Carol al II-lea au fost aduse în ţară, la 50 de ani de la moarte, însoţite de cele ale soţiei sale, Elena Lupescu şi transportate la Curtea de Argeş

Au plecat dintre noi

Hilbert Klara Maria (1923), Cobilita Dumitru (1960), Danut Maria Silvia (1939), Domocos Traian (1951), Flip Petru (1929), Rosutiu Traian Aurel (1923), Kreisz Iulianna (1920)

Telefoane utile

☎ INFORMATII TELEFONICE: 118.932; ☎ROBOT: 1958; ☎APEL UNIC DE URGENTA (SALVARE, POLITIE, Pompieri): 112; ☎PRIMARIA MUNICIPIULUI ARAD: Program de relatii cu publicul (camera 5) luni-vineri între orele 8-20. Tel.: 0257/284.744; tel. centrala: 0257/281.850; ☎S.C. E.ON GAZ ROMÂNIA - Sucursala Arad - Dispecerat si interventie telefon:0357/403.321; ☎DERANJAMENTE CURENT ELECTRIC: 0257/929; ☎INFORMATII CFR: 0257/231.777;

Sudoku

REGULI: În fiecare bloc sunt câteva cifre între 1 şi 9, stabilite dinainte. Acestea trebuie completate cu cifrele lipsă, în aşa fel încât fiecare număr să figureze o singură dată. De asemenea, cifrele de la 1 la 9 trebuie să figureze o singură dată atât pe rândurile orizontale cât şi pe coloanele verticale ale celor nouă blocuri luate împreună.

ÎNCEPĂTORI

				8				
		7	3		9	8		
	1	9		6		3	4	
	4		8		5		6	
7		5		9		4		8
	3		6		4		5	
	8	3		5		9	7	
		2	9		3	6		
				2				

AVANSAŢI

					6	7		
	5	7			9	1	3	
8	1		2				5	
2	9			5		4		
			7		3			
		5		4			1	9
	4				5		7	3
	3	8	9			2	4	
		2	3					

Soluţiile jocurilor din numărul precedent:

ÎNCEPĂTORI

3	2	4	5	1	6	7	9	8
6	5	7	4	8	9	1	3	2
8	1	9	2	3	7	6	5	4
2	9	3	1	5	8	4	6	7
4	6	1	7	9	3	8	2	5
7	8	5	6	4	2	3	1	9
1	4	6	8	2	5	9	7	3
5	3	8	9	7	1	2	4	6
9	7	2	3	6	4	5	8	1

AVANSAŢI

2	4	5	9	6	1	7	8	3
1	6	7	8	5	3	2	4	9
8	9	3	2	7	4	6	5	1
9	7	6	3	4	8	5	1	2
5	2	8	7	1	9	4	3	6
4	3	1	5	2	6	9	7	8
3	5	4	1	9	2	8	6	7
6	8	9	4	3	7	1	2	5
7	1	2	6	8	5	3	9	4

UNDE MERGEM în Arad

Cinema

CINEMA CITY ATRIUM

- **Alvin şi veveriţele 3,** ora 13:10
- **Avem un zoo!,** orele 13:30, 19:00
- **Călătoria 2: Insula misterioasă 3D,** orele 14:30, 16:30, 18:30, 20:30, 22:30
- **Calul de luptă,** orele 15:20, 18:10, 21:00
- **Contrabanda,** orele 14:00, 18:30
- **Dreptate la înălţime,** orele 16:20, 20:50
- **Face toţi banii,** orele 13:40, 15:50, 18:00, 20:10, 22:20
- **Fata cu un dragon tatuat,** ora 16:00
- **Happy Feet 2 - 3D dublat,** ora 15:30
- **Happy Feet 2 - 3D subtitrat,** ora 17:30
- **Haywire: Cursa pentru supravieţuire,** orele 13:40, 17:40, 19:40
- **J. Edgar,** orele 18:50, 21:30
- **Jack şi Jill,** orele 17:10, 21:20
- **Lumea de dincolo: Trezirea la viaţă 3D,** orele 15:40, 21:40
- **Păpuşile Muppets** - digital subtitrat, ora 13:20
- **Păpuşile Muppets – dublat,** orele 14:10, 16:20
- **Sherlock Holmes: Jocul umbrelor,** ora 21:30
- **Star Wars: Episodul I Amenınţarea fantomei 3D,** orele 14:40, 17:20, 20:00, 22:40
- **Un spion care ştia prea multe,** orele 19:50, 22:20
- **Ziua trădătorilor,** orele 15:00, 19:10

Teatre

TEATRUL CLASIC „IOAN SLAVICI"

- **„A douăsprezecea noapte",** de William Shakespeare. Regia – Dan Vasile; Decorul – Onisim Colta; Costumele – Indre Colta (joi, 16 februarie, ora 19, sala mare)
- **„Orchestra Titanic",** de Hristo Boytchev. Regia – Alexander Hausvater; Decorul – Doru Păcurar; Costumele – Oana Văran Babeţ (sâmbătă, 18 februarie, ora 19, sala mare)
- **„Tartuffe",** de Moliere. Regia – Dan Vasile; Decorul – Laurian Popa; Costumele – Luminiţa Penişoară (duminică, 19 februarie, ora 19, sala mare)

Concerte

„Recital pentru suflet" (astăzi, 13 februarie, la ora 19, în sala mică a Filarmonicii de Stat).

„My funny Valentine – Jazzy Love Songs" (marţi, 14 februarie, în sala Palatului Cultural)

Horoscop

BERBECUL (III.21.-IV.20.)
S-ar putea să aveţi dificultăţi pe plan sentimental şi să fiţi nevoit să luaţi o decizie importantă. Astăzi puteţi să vă faceţi proiecte de viitor şi să vă folosiţi cunoştinţele teoretice.

TAURUL (IV.21.-V.20.)
Traversaţi un moment favorabil, în care aveţi posibilitatea să vă asumaţi noi responsabilităţi sau să începeţi o activitate extraprofesională. Puteţi avea succes în activităţile intelectuale şi sociale.

GEMENII (V.21.-VI.21.)
Puteţi să vă faceţi planuri în legătură cu pornirea unei afaceri. Prietenii şi partenerul de viaţă vă susţin şi vă ajută cu sfaturi utile. După-amiază s-ar putea să aveţi o dispută cu o persoană mai în vârstă.

RACUL (VI.22.-VII.22.)
Vă sfătuim să nu vă faceţi un plan strict pentru astăzi. Dimineaţa sunteţi nevoit să faceţi mai multe drumuri scurte, iar după-amiaza aveţi ocazia să rezolvaţi o problemă financiară a familiei.

LEUL (VII.23.-VIII.23.)
Dimineaţa aveţi mult de alergat pentru nişte acte legate de o moştenire. Vă pregătiţi să plecaţi într-o călătorie în interes familial, împreună cu partenerul de viaţă.

FECIOARA (VIII.24.-IX.23.)
Puteţi să vă faceţi planuri în legătură cu o afacere rentabilă, care vă va îmbunătăţi radical situaţia financiară. Relaţiile cu prietenii şi cu rudele sunt foarte bune. În partea a doua a zilei, aveţi musafiri!

BALANŢA (IX.24.-X.23.)
Intuiţia vă ajută să faceţi schimbări importante în plan social. Pentru aceasta, însă, sunteţi nevoit să faceţi mai multe drumuri scurte, împreună cu un prieten.

SCORPIONUL (X.24.-XI.22.)
Dimineaţa aveţi şansa să găsiţi un serviciu mai bine plătit sau să fiţi promovat. Veţi avea responsabilităţi mai mari, dar şi câştigurile vor fi pe măsură. Vă recomandăm să vă consultaţi cu partenerul de viaţă.

SĂGETĂTORUL (XI.23.-XII.21.)
Dimineaţa s-ar putea să întâmpinaţi probleme financiare, însă nu este cazul să vă demoralizaţi. Aveţi mai mult noroc după-amiază. O rudă apropiată vă propune o colaborare pe termen lung.

CAPRICORNUL (XII.22.-I.20.)
Aveţi succes pe plan sentimental şi în societate. Primiţi veşti bune, din cauza cărora vă schimbaţi programul. Este o zi bună pentru planuri de viitor, în legătură cu o afacere. Vă sfătuim să ţineţi cont de intuiţie.

VĂRSĂTORUL (I.21.-II.20.)
Relaţiile cu prietenii au de suferit din cauza principiilor pe care le susţineţi cu încăpăţânare. Vă sfătuim să vă întrebaţi dacă nu cumva cei din jur au dreptate.

PEŞTII (II.21.-III.20.)
Dimineaţa faceţi planuri de vacanţă împreună cu persoana iubită. Sunteţi bine dispus, pentru că vă simţiţi înconjurat de prieteni adevăraţi. Ţineţi cont de sfaturile unei persoane mai în vârstă.

Sănătate

- **CABINET GINECOLOGIC:** Cabinet ginecologic Arad, B-dul Decebal 11 (lângă Hotel Aradul), chiuretaj medicamentos, eco 4 D, test PAP. TEL: 0770823850, 0723643581
- **NOU! Policlinica Dr. Turcin,** Str. Eftimie Murgu nr. 67, pune la dispoziţia dvs. servicii de cardiologie dotat cu aparatură de ultimă generaţie, consultaţii în contract cu CSAS, EKG computerizat, ecografie cardiacă la cele mai avantajoase preţuri; de dermatologie, pediatrie şi medicină internă: **Tel: 0257/285510, www.policlinica-turcin.ro**

Pieţe şi târguri

Astăzi este zi de piaţă la Curtici, Nădlac, Bocsig, Gurahonţ, Moneasa, Pilu, Vladimirescu. **Tot astăzi se organizează târg săptămânal** la Gurahonţ şi Bârzava.

Mâine, marţi, este zi de piaţă la Sebiş, Almaş, Apateu, Semlac, Sântana, Şilindia, Vârfurile.

Program publicitate: pe B-dul Revoluţiei, nr. 81 luni-vineri: 8.00-18.00, duminică: 9.00-13.00, pe B-dul Revoluţiei, nr. 62 luni-vineri: 9.00-16.00.

SC ASTRA VAGOANE ARAD SA anunţă publicul interesat asupra deciziei etapei de încadrare de către ARPM Timişoara de a nu se efectua evaluarea impactului asupra mediului şi evaluarea adecvată în cadrul procedurilor de evaluare a impactului asupra mediului şi evaluare adecvată, pentru proiectul: **"modificare traseu canal pluvial şi realizarea unui foraj de apă tehnologică"** propus a fi realizat în intravilan Arad. Proiectul deciziei de încadrare şi motivele care o fundamentează pot fi consultate la sediul ARPM Timişoara, localitatea Timişoara, Bv. Liviu Rebreanu, nr. 18-18A, în zilele de luni-joi, între orele 8^{00}-16^{30}, vineri între orele 8^{00}-14^{00}, precum şi la urmatoarea adresă de internet http://arpmtm.anpm.ro–acorduri de mediu. Publicul interesat poate înainta comentarii/observaţii la proiectul deciziei de încadrare în termen de 5 zile de la data publicării prezentului anunţ, până la data de 18.02.2012.

(307 H768491)

S.C. DIALMA S.R.L ARAD,
Str. Campul Linistii 1, Telefon : 0257306034

ANGAJEAZA:

confectioneri la masini de cusut

tineri si tinere pentru invatarea meseriei de confectioner textil

ASIGURA: tichete de masa, bonus de prezenta transport de UTA - fabrica si retur, plata abonamentelor de transport

(748589)

Vremea

Luni, 13 februarie

www.aradon.ro

-8° LA ORA 6 — Temperaturile se vor situa între -8 şi -7 grade. Vântul va sufla cu 8 km/h, dinspre VSV.

-6° LA ORA 18 — Temperaturile se vor situa între -7 şi -6 grade. Vântul va sufla cu 8 km/h, dinspre VSV.

Ziua precedentă

Arad	-8 - -4°C	Umiditate:	75%
Lipova	-8 - -4°C	Presiune:	1026.08 mb
Chişineu-Criş	-8 - -3°C	Precipitaţii:	50%
Săvârşin	-8 - -3°C	Vânt:	10 Km/h
Sebiş	-8 - -3°C	Direcţie vânt:	NNV

Soarele

Răsare: 7:42
Apune: 17:56

Azi

Temperaturile se vor situa între -9 şi -5 grade. Vântul va sufla cu 10 km/h, dinspre NV

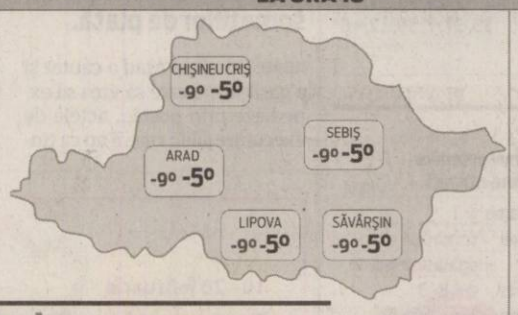

FAZELE LUNII

23. 01. | 1. 02. | 8. 02. | 14. 02.

LUNI	MARŢI	MIERCURI	JOI
-9° -5°	-12° 4°	-12° -3°	-11° 1°
moderat ninsoare	moderat ninsoare	ninsori în averse	ninsori în averse

Calendar

Biserica ortodoxă: Cuviosul Martinian.
Biserica greco-catolică: Cuv. Martinian.
Biserica romano-catolică: Sf. Valentin, pr. m.

Prognoză pentru trei zile

Temperaturile minime vor fi cuprinse între -12 şi - 9 grade, iar cele maxime între -5 şi 1 grade.

Temp.minime: -12- -9° C
Temp.maxime: -5-1° C

JURNAL ARĂDEAN
B-dul Revoluţiei nr. 62, Arad
BRAT Auditat de BRAT
Reclamaţii difuzare: 0257/212.032

Director editor: Mircea Ţişcă (8427)
Secretariat: 0257.281802 (centrala), fax - 0257.212.012
Şef departament difuzare: Carmen Csordas
Marea publicitate: 0257.280904; Mica publicitate: 0257.210775
Tiparul executat la: SC Inform Media SRL, Calea Torontalului, DN 6, km 5,7, Timişoara

Redactor şef: Adriana Barbu (8416) Responsabil de număr: Monica Ardelean
Secretar general de redacţie: Gabriela Groza (8423); **Departamente: Eveniment:** Simona Butaru, Monica Ardelean (8405), Alin Gherasim (8417), Ioana Costaş (8414), Valentin Goran (8412); **Politic:** Simion Todoca (8434); **Economic:** Andreea Pintea (8415); **Cultură, Învăţământ:** Vasile Filip (8421); **Social:** Diana Duţu (8413); **Sport:** Daniel Scridon (8424), Leo Sfăra (8422);
Tehnoredactare: Ghizela Şerban (8409)
REDACŢIE: tel. 0257.281802 (centrala); fax 0257.212.012, 0257.228.592; e-mail:redactia.jurnalaradean@informmedia. ro, adevaruldearad@informmedia.ro, publicitate.jurnalaradean@informmedia.ro, publicitate.adevarul@informmedia.ro

Vrea credit de 8 milioane lei

Primăria Lipova vrea să finanţeze cu banii luaţi de la bancă parte din lucrările cu susţinere europeană.

În căutarea unui împrumut „atractiv" de la bănci FOTO: JA

ARAD. Lipova vrea să se împrumute. Creditul bancar la care visează ar veni să finanţeze unele obiective de investiţii din oraş.

Dorinţa autorităţilor locale de aici a fost scoasă la licitaţie, Primăria urmărind semnarea unui contract de achiziţii publice.

Potrivit Primăriei Lipova, „creditul va fi alocat în vederea asigurării: sumelor aferente contribuţiei proprii în procent de 2% din cheltuielile eligibile, a cheltuielilor neeligibile implicate de implementarea proiectului, a TVA-ului aferent cheltuielilor implicate de implementarea proiectului".

Câţi bani vrea autoritatea locală să împrumute? 7.800.000 lei, pentru o perioadă de 36 de luni. Instituţiile de creditare sunt aşteptate, ca atare, să vină cu cea mai bună ofertă de împrumuturi la Primăria Lipova.

Primăria speră ca va achita viitorul credit luat pentru finanţarea locală a proiectelor din bugetul local.

Totul, după o perioadă de graţie de doi ani, caz în care perioada efectivă de rambursare a creditului ar fi de un an. Termenul limită de depunere a ofertelor la licitaţia Primăriei Lipova este 13 martie.

JA- A.B.D.

Planuri cu zeci de mii de somaţii pentru arădeni

Primăria Arad va aloca peste 60.000 de lei pentru servicii de expediere prin poştă a somaţiilor de plată.

ARAD. Somaţiile reprezentau prima etapă a procedurii de executare silită, fiind urmată de popriri asupra disponibilităţilor băneşti (salarii, pensii sau conturi bancare), instituirea sechestrului asupra unor bunuri (mobile sau imobile) ale arădenilor cu creanţe la bugetul local şi licitaţii pentru valorificarea bunurilor sechestrate.

În anul 2009, de pildă, sumele prevăzute pe atenţionarea rău-platnicilor au fost însă mult mai mici decât acum, semn fie că serviciile de expediere erau mai ieftine pe atunci, fie că arădenii erau mult mai buni platnici.

Serviciile poştale de expediere a actelor de executare silită către contribuabilii rău-platnici din municipiu au costat Primăria Arad, în 2009, ceva peste 20.000 de lei. Şi atunci, ca şi acum, contractul de expediere a fost încheiat cu Poşta Română pentru expedierea a zeci de mii de plicuri. În 2009, circa 30.000 de arădeni avea restanţe la plata impozitelor şi taxelor locale, însă numărul acestora a crescut de-a lungul anilor. Acum, Primăria alocă de trei ori mai mult pentru expedierea somaţiilor de plată.

JA- A.B.D.

Datoria vine în plic FOTO: FAN

Nu participă la protest

ARAD. S-a decis. În urma hotărârii Consiliului de conducere, Fundaţia Judeţeană a Revoluţiei din Decembrie 1989 Arad, însumând 95% dintre revoluţionarii din Arad, a hotărât să nu susţină şi să nu participe la protestul iniţiat de Asociaţia 21 Decembrie, în perioada 13-19 februarie 2012, nici la nivel local, nici la cel naţional. Tot în cadrul consiliului de conducere, Fundaţia Judeţeană a Revoluţiei din Decembrie 1989 Arad a decis să reînvie invitaţia adresată parlamentarilor puterii şi reprezentanţilor administraţiei locale şi judeţene la un dialog constructiv pe tema problemelor tuturor categoriilor de cetăţeni ai Aradului.

JA- A.B.D.

3 BMW-uri seria 3 la Aad

Cel mai bine vândut BMW din lume, Seria 3, modelul nou, şi-a făcut apariţia la Grup West Premium, în week-end. Aici a avut loc, în fapt, lansarea noului BMW Seria 3, a şasea generaţie a celui mai bine vândut BMW din lume. **JA- A.B.D.**

Durere? Hemoroizi?

Tratament modern fără operatie!

Tratamentul RBL + Infrared Coagulation considerat cel mai eficient pe plan mondial !!!

10% reducere la tratament pentru pensionari

Varice?Ulcer Varicos?
Răni deschise?Picior Diabetic?

Tratament revoluţionar prin Terapia Hidroactivă - tehnologie germană!

Dermato-Venerologie

- Depistarea cancerului cu Dermatoscopul Digital
- Tratament pentru acnee şi psoriazis (PUVA-UVA)
- Tratament împotriva căderii părului - Crioterapie
- Depistarea alergiilor prin PATCH-TESTARE
- Boli Venerice - Depistare şi Tratament
- Eliminarea aluniţelor, negilor prin Radiofrecvenţă

Arad: 0257 213 888

LaurusMedical clinics
www.laurusmedical.ro

(489728)

Credit de nevoi personale în lei, pentru orice. Astfel ştii de la început cât ai de plată în fiecare lună, fără nicio grijă privind cursul valutar.
Dobândă fixă: 15,79%, DAE: 16,98%**.

- 0% comision lunar de administrare credit;
- 0 lei comision de analiză dosar;
- 0% comision de deschidere şi administrare cont curent.

* Din momentul depunerii documentaţiei complete.
** Pentru un credit de nevoi personale în valoare de 10.000 RON acordat pe o perioadă de 7 ani, cu dobândă de 15,79% şi DAE este 16,98%, rata lunară este de 197,43 RON şi valoarea totală plătită este de 16.583,82 RON.
Ofertă valabilă până la 30 aprilie 2012.

www.otpbank.ro
0800 88 22 88

otpbank Avem încredere

credit de nevoi personale în LEI

(H-765316)

Evocare la Muzeul memorial „V. Goldiş" FOTO: FAN

A început „Anul Vasile Goldiş"

Universitatea de Vest „V. Goldiş" a lansat „Anul Vasile Goldiş– 150 de ani de la naştere".

ARAD. Universitatea de Vest „Vasile Goldiş" a organizat, la sfârşitul săptămânii trecute, sub genericul „Anul Vasile Goldiş - 150 de ani de la naştere", ample manifestări dedicate marelui patriot român Vasile Goldiş (1862-1934), patronul spiritual al universităţii arădene.

După o slujbă de pomenire la Catedrala veche, unde a fost evocată personalitatea lui Vasile Goldiş şi implicarea acestuia în actul unirii tuturor românilor, manifestările au continuat la Muzeul „Vasile Goldiş", în prezenţa prof. univ. dr. Aurel Ardelean, rector al Universităţii de Vest „Vasile Goldiş", Marius Grec, decanul Facultăţii de Ştiinţe Umaniste, Politice şi Administrative a UVVG, cadre didactice, studenţi, masteranzi, doctoranzi, postdoctoranzi, clase de elevi din municipiul şi judeţul Arad.

Prof. univ. dr. Aurel Ardelean a subliniat, cu acest prilej, că toate manifestările ştiinţifice şi culturale, care vor fi organizate de UVVG, pe tot parcursul anului 2012, vor fi dedicate marelui patriot. De asemenea a făcut o amplă prezentare a vieţii şi activităţii artizanului Marii Uniri, Vasile Goldiş. **JA-V.F.**

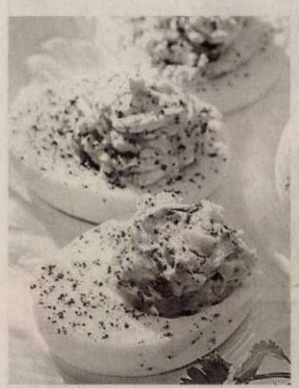

Reţeta zilei

Ouă umplute cu ciuperci

INGREDIENTE: 12 ouă fierte, 2 linguri maioneză, 1 ardei gras, 6 felii de şuncă, 3 ridichi, 1 lingură unt, 100 g ciuperci, sare.

MOD DE PREPARARE: Aceste ouă umplute sunt aperitive uşor de preparat. Pentru a prepara aceste ouă umplute se decojesc ouăle fierte tari. Se taie capacele şi se golesc ouăle până la jumătate. Se umplu apoi cu 2 linguri maioneză. Se taie fâşii 1 ardei gras, şunca se taie în jumătate şi se rulează. Se prăjesc 100 gr ciuperci într-o lingură de unt, apoi se adaugă sare. Se umplu ouăle cu şuncă, ardeii şi ciupercile. Ouăle umplute se servesc pe pat de verdeaţă. **Poftă bună!**

Pentru mai multe reţete intră pe www.culinar.ro

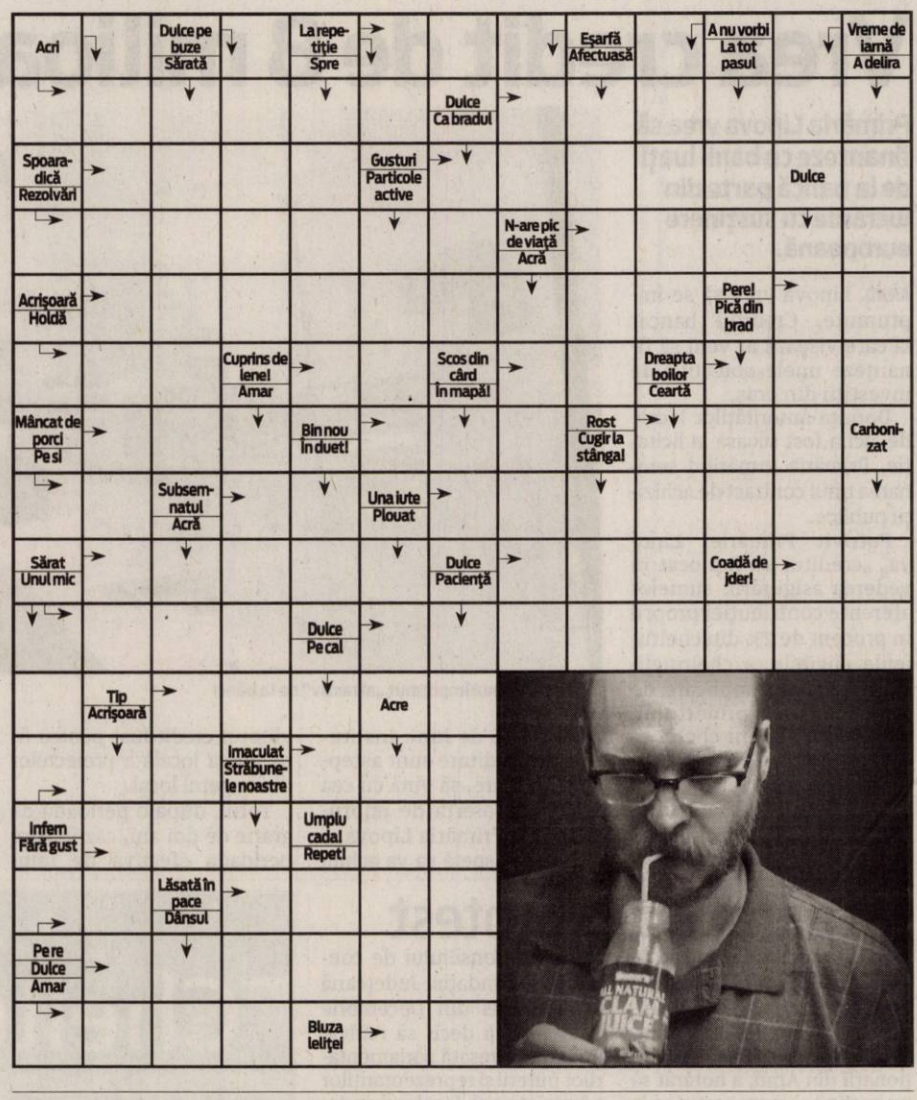

Întreruperi curent

Luni, 13 februarie 2012 – În judeţ, h 9-17: Temeşeşti; **h 9-16:** Buteni, Chisindia, Păiuseni, Văsoaia, Păulean, Berindia; **h 9-17:** Talagiu(p), Mermeşti, Chier(p); **h 9-15:** Iercoseni(p)

Marţi, 14 februarie 2012 - În judeţ, h 9-16: Radna str. Valea Mare, Satu Nou (p), Vânători (p); **h 9-17:** Temeşeşti; **h 10-15:** Nădlac; **h 9-16:** Buteni(p); **h 9-17:** Talagiu(p), Tarmure, Ioneşti, Chier(p), Ineu(Cartier Traian(p); **h 9-15:** Seleuş(p), h 8-16: Pecica

Soluţia integramei din numărul precedent

P – A – MIA – S – H – HOCHEI – FOTBAL – LA – PERISOARE – CORB – LAS – RL – N – U – CAP – NEG – OUT – CH – ROTI – OVALA – APORT – GLONT – ANUNT – BH – LEIT – DC – AMBELE – ME – AB – GRI – MAIDAN – ARO – OF – ALEGERE – INOT – L – AS – LUPI – TROIAN – FINI – SA

ANUNŢ DE PARTICIPARE (313 H768769)

I. Denumirea autorităţii contractante: Primăria Municipiului Arad

Cod fiscal : 3519925
Adresa : Arad, B-dul Revoluţiei, nr.75
Număr de telefon, fax, e-mail : 057-281850– tel.
057-253842– fax

2. **Obiectul:** finanţarea nerambursabilă a unor proiecte **culturale** proiecte înaintate de către instituţii, organizaţii sau asociaţii nonprofit din municipiul Arad, pentru anul 2012;
3. **Procedura aplicată:**
- **Selecţie de publică de proiecte -** organizată în baza prevederilor O.G. nr. 51/1998 privind îmbunătăţirea sistemului de finanţare a programelor şi proiectelor culturale, cu modificările şi completările ulterioare.

4. **Data limită** pentru depunerea propunerilor de proiecte: 19.03.2012
5. **Durata finanţării**: anul 2012
6. **Criteriile şi condiţiile de acces** la fondurile publice sunt cele prevăzute în O.G. nr. 51/1998 privind îmbunătăţirea sistemului de finanţare a programelor şi proiectelor culturale, cu modificările şi completările ulterioare iar **Criteriile specifice de evaluare** sunt cuprinse în Documentaţia pentru elaborarea şi prezentarea propunerii de proiect, care se poate obţine de pe site-ul Primăriei Municipiului Arad şi de la Biroul de Activităţi culturale şi sportive din cadrul Primăriei Municipiului Arad, Bd. Revoluţiei, nr.75, tel. 0257/284334;

Atribuirea contractelor de finanţare se va face în ordinea punctajului total obţinut de către fiecare solicitant şi în limita bugetului alocat în vederea derulării Programului anual de acordare de finanţări nerambursabile, pentru **„Proiecte culturale".**

7. Data transmiterii anunţului de participare către Regia Autonomă Monitorul Oficial al României, partea a VI-a este 10.02.2012.

ANUNŢ DE PARTICIPARE (315 H768769)

I. Denumirea autorităţii contractante: Primăria Municipiului Arad

Cod fiscal : 3519925
Adresa : Arad, B-dul Revoluţiei, nr.75
Număr de telefon, fax, e-mail : 057-281850– tel.
057-253842– fax

2. **Obiectul:** finanţarea nerambursabilă a unor proiecte din cadrul programului sportiv de utilitate publică **„Promovarea sportului de performanţă",** proiecte înaintate de către structuri sportive fără scop lucrativ din municipiul Arad, pentru anul 2010;
3. **Procedura aplicată:**
- **Selecţie de publică de proiecte -** organizată în baza prevederilor Legii nr. 350/2005 privind regimul finanţărilor nerambursabile din fonduri publice alocate pentru activităţi nonprofit de interes general

4. **Data limită** pentru depunerea propunerilor de proiecte: 19.03.2012
5. **Durata finanţării**: anul 2012
6. **Criteriile şi condiţiile de acces** la fondurile publice pentru finanţarea cluburilor sportive de drept privat sunt prevăzute în Anexa 2 din Ordinul nr. 130/28.03.2006 privind finanţarea nerambursabilă din fonduri publice a proiectelor cluburilor sportive de drept privat şi ale asociaţiilor pe ramură de sport judeţene şi ale municipiului Bucureşti, **iar Criteriile specifice de evaluare** sunt cuprinse în Documentaţia pentru elaborarea şi prezentarea propunerii de proiect, care se poate obţine de pe site-ul Primăriei Municipiului Arad;

Atribuirea contractelor de finanţare se va face în ordinea punctajului total obţinut de către fiecare solicitant şi în limita bugetului alocat în vederea derulării Programului anual de acordare de finanţări nerambursabile, pentru **Programul** ***„Promovarea sportului de performanţă".***

7. Motivul pentru accelerarea procedurii de selecţie aste acela de a putea finaliza procedura înainte de începerea noului an competiţional.
8. Data transmiterii anunţului de participare către Regia Autonomă Monitorul Oficial al României, partea a VI-a este 10.02.2012.

ANUNŢ DE PARTICIPARE (317 H768769)

I. Denumirea autorităţii contractante: Primăria Municipiului Arad

Cod fiscal : 3519925
Adresa : Arad, B-dul Revoluţiei, nr.75
Număr de telefon, fax, e-mail : 057-281850– tel.
057-253842– fax

2. **Obiectul:** finanţarea nerambursabilă a unor proiecte **de tineret, învăţământ şi recreative** conform **Legii nr. 350/2005 şi ale Legii nr. 350/2006, Legea tinerilor,** proiecte înaintate de către organizaţii sau asociaţii de tineret, fără scop lucrativ din municipiul Arad, pentru anul 2010;
3. **Procedura aplicată:**
- **Selecţie de publică de proiecte -** organizată în baza prevederilor Legii nr. 350/2005 privind regimul finanţărilor nerambursabile din fonduri publice alocate pentru activităţi nonprofit de interes general

4. **Data limită** pentru depunerea propunerilor de proiecte: 19.03.2012
5. **Durata finanţării**: anul 2012
6. **Criteriile şi condiţiile de acces** la fondurile publice sunt cele prevăzute în Legea nr. 350/2005 privind regimul finanţărilor nerambursabile din fonduri publice alocate pentru activităţi nonprofit de interes general, iar **Criteriile specifice de evaluare** sunt cuprinse în Documentaţia pentru elaborarea şi prezentarea propunerii de proiect, care se poate obţine de pe site-ul Primăriei Municipiului Arad sau de la Biroul de Activităţi culturale şi sportive din cadrul Primăriei Municipiului Arad, Bd. Revoluţiei, nr.75, tel. 0257/284334;

Atribuirea contractelor de finanţare se va face în ordinea punctajului total obţinut de către fiecare solicitant şi în limita bugetului alocat în vederea derulării Programului anual de acordare de finanţări nerambursabile, pentru **„Proiecte de tineret, învăţământ şi recreative".**

7. Data transmiterii anunţului de participare către Regia Autonomă Monitorul Oficial al României, partea a VI-a este 10.02.2012.

ANUNŢ DE PARTICIPARE (316 H768769)

I. Denumirea autorităţii contractante: Primăria Municipiului Arad

Cod fiscal : 3519925
Adresa : Arad, B-dul Revoluţiei, nr.75
Număr de telefon, fax, e-mail : 057-281850– tel.
057-253842– fax

2. **Obiectul:** finanţarea nerambursabilă a unor proiecte din cadrul programului sportiv de utilitate publică **„Sportul pentru toţi",** proiecte înaintate de către structuri sportive fără scop lucrativ din municipiul Arad, pentru anul 2012;
3. **Procedura aplicată:**
- **Selecţie de publică de proiecte -** organizată în baza prevederilor Legii nr. 350/2005 privind regimul finanţărilor nerambursabile din fonduri publice alocate pentru activităţi nonprofit de interes general

4. **Data limită** pentru depunerea propunerilor de proiecte: 19.03.2012
5. **Durata finanţării**: anul 2012
6. **Criteriile şi condiţiile de acces** la fondurile publice pentru finanţarea cluburilor sportive de drept privat sunt prevăzute în Anexa2 din Ordinul nr. 130/28.03.2006 privind finanţarea nerambursabilă din fonduri publice a proiectelor cluburilor sportive de drept privat şi ale asociaţiilor pe ramură de sport judeţene şi ale municipiului Bucureşti, iar **Criteriile specifice de evaluare** sunt cuprinse în Documentaţia pentru elaborarea şi prezentarea propunerii de proiect, care se poate obţine de la Biroul de Activităţi culturale şi sportive din cadrul Primăriei Municipiului Arad, Bd. Revoluţiei, nr.75, tel. 0257/284334;

Atribuirea contractelor de finanţare se va face în ordinea punctajului total obţinut de către fiecare solicitant şi în limita bugetului alocat în vederea derulării Programului anual de acordare de finanţări nerambursabile, pentru **Programul** ***„Sportul pentru toţi".***

7. Data transmiterii anunţului de participare către Regia Autonomă Monitorul Oficial al României, partea a VI-a este 10.02.2012.

INTERVIU JA. **Deputatul Lucian Riviş Tipei**

„Am căutat echilibrul”

Parlamentarul PDL afirmă că a armonizat politica partidului cu rezolvarea problemelor comunităţii.

Domnule deputat Lucian Riviş Tipei, iată, mandatul dumneavoastră se apropie de final. Cum a fost?

L.R. TIPEI: Ştiţi cum se spune: „Mai mult contează sfârşitul unui lucru decât începutul lui”. Am acumulat în trei ani de mandat o imensă experienţă. Am învăţat multe lucruri. Sunt pregătit să fac faţă unei noi provocări.

Să înţeleg că mai vreţi un mandat?

TIPEI: De ce nu? Eu cred că, atunci când îţi faci treaba cu responsabilitate şi onestitate, nu ai de ce să te temi. Iar oamenii să ştiţi că percep corect realitatea. Am încercat să fiu aproape de cetăţenii din Colegiul meu şi să mă implic în soluţionarea problemelor cu care se confruntă. Am încercat să găsesc un echilibru între politica asumată de partidul din care fac parte şi problemele cu care se confruntă cetăţenii. Nu a fost uşor, dar cred că am reuşit.

Şi de ce ar trebui să-l mai voteze oamenii pe Lucian Riviş Tipei, când partidul pe care îl reprezintă a luat multe măsuri nepopulare?

TIPEI: E adevărat, măsurile au fost nepopulare, dar au fost necesare. FMI a spus că măsurile luate de Guvernul Boc au avut efectul aşteptat. România este ca o navă ieşită din furtună, dar reparată. Trebuie să învăţăm că în vremuri de criză e necesar să reducem cheltuielile. În aceste condiţii nu ne mai putem întinde mai mult decât ne este plapuma. Pe de altă parte, şi în aceste vremuri dificile ale mandatului meu am arătat că putem fi umani.

Nu înţeleg, ce vreţi să spuneţi?

L.R. TIPEI: Vedeţi dumneavoastră, o comunitate şi în vremuri de criza are nevoi, are de făcut investiţii, trebuie să se dezvolte. Prin pârghiile avute la dispoziţie am atras în colegiul meu anumite sume de bani pentru a susţine două domenii fundamentale în societate: şcoala şi biserica. Oamenii au nevoie de credinţă şi de educaţie pentru a avea o comunitate puternică.

Concret...

TIPEI: Iată: în 2011 am atras pentru şcolile din Colegiul 1, colegiul în care activez, peste 500.000 de lei. De aceste sume au beneficiat Şc. Gen. nr.5, Şc. Gen. nr. 12, Şc. Gen. nr. 13, Şc. Gen. nr. 22, Liceul Baptist, dar şi câteva grădiniţe. Prin lucrările efectuate în aceste unităţi şcolare s-au înlocuit complet instalaţiile de încălzire, sanitare, termice, s-au izolat termic corpuri de clădire, s-au înlocuit uşi şi geamuri cu produse de tip termopan. Am încercat să utilizăm sumele cu maximum de randament în beneficiul copiilor care învaţă aici. Eu cred că performanţa şcolară este şi trebuie asociată cu mediul în care se desfăşoară procesul educativ. Un mediu frumos, cu toate dotările, chiar te îndeamnă la excelare.

Vorbeaţi şi de susţinerea Bisericii?

TIPEI: Da, am avut şi am o relaţie excelentă cu preoţii parohi şi pastorii din Colegiul 1. Ei sunt reprezentanţii celor care cred. Am reuşit să aduc şi pentru nevoile lor o finanţare de peste 500.000 de lei pentru lucrări de reparaţii, construcţii sau finalizări de obiective. Şi aceasta, fără a ţine cont de orientarea religioasă. Cred că trebuie să învăţăm că binele colectiv precede întotdeauna binele individual. Nu este altfel. Iar un credincios apreciat, mulţumit şi implicat este şi un bun cetăţean. Aşa văd eu lucrurile şi aşa cred că trebuie procedat. De aceea am acţionat astfel, în folos comunitar.

Şi totuşi, situaţia din ţară pare a vă contrazice!

TIPEI: Avem stabilitate. Guvernul Boc a fost un guvern responsabil. Şomajul în România este încă sub 8%, în timp ce în Spania este de aproape 25%, iar în Ungaria de aproximativ 12%. Nu spune nimeni că nu s-au făcut şi greşeli. Dar cine nu greşeşte?! Însă am acţionat responsabil şi pentru interesul general. Timpul va certifica acest adevăr.

JA-MP

COMENTARIU

Simion Todoca

Majoritatea şantajabilă

A spune poporului ceea ce vrea să audă este o tactică veche de când lumea, însă de aici şi până la a-i da ce cere este cale lungă. După ce l-au cocoşat pe bietul român cu poverile, după ce l-au făcut puturos pentru că nu produce cât pot politicienii şi clientela lor să fure, tot politicienii sunt aceia care vin şi spun că trebuie altfel de politică, altfel de dialog cu societatea şi cu prostimea. După cum îi este felul, muritorul de foame se teme să-l schimbe pe stăpânul care, în schimbul muncii sale, îi oferă un blid cu zeamă lungă şi un codru de pâine, deoarece acesta îl convinge că altcineva îi va tăia şi acest drept. Dacă, în preajma alegerilor, politicianul transformat peste noapte într-un om drăguţ şi amabil, interesat de soarta lui, adaugă şi o bucăţică de carne, ba îi mai şi promite că anul viitor îi va da mai mult, sărmanul ajunge la concluzia că e mai rău fără rău. Este ca în bancul cu ţiganul, care, când a auzit că este condamnat la spânzurătoare, a răsuflat uşurat, spunând că nu-i rău, iar când un altul l-a întrebat ce poate fi mai rău i-a răspuns „puteau să ne belească de vii”.

> Frica de mai rău te împiedică să lupţi pentru mai bine

Cred că, la ora actuală, mai bine de jumătate din populaţia României se teme de schimbare şi, din acest motiv, nici nu schiţează vreun gest pentru ca aceasta să se realizeze. Dacă am ajuns în situaţia ca femeia de serviciu sau portăreasa să tremure de teamă că, dacă se schimbă puterea, toţi vor fi daţi afară, avem dimensiunea clară a nivelului de şantajabilitate a poporului. Or, în momentul în care vii şi-ii spui amărâtului că tu vrei să faci altfel de politică, să-i explici că, dacă te votează, nu va mai trebui să tremure de fiecare dată când se schimbă puterea, chiar începe să te creadă, să uite cine promite. Şi-apoi, chiar dacă promisiunile se dovedesc minciuni, măcar are siguranţa că nu va fi mai rău. La urma urmei, cugetă bietul românaş, politica e curvă şi, dacă te gândeşti câte foste curve au ajuns cele mai perfecte soţii şi gospodine, orice devine posibil. Or, bietul de el, uită că şi asta depinde de bărbatul peste care dă curva cu pricina...

simion.todoca@informmedia.ro

Fiscul sancţionează indisciplina

Societăţile comerciale ce nu se supun disciplinei financiare au fost controlate şi sancţionate de Finanţe.

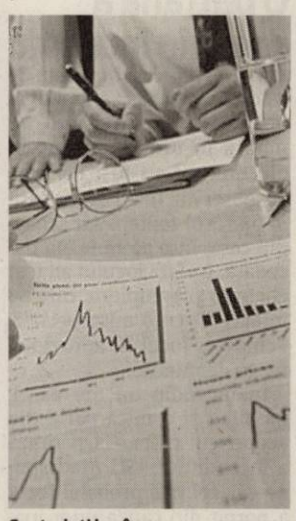

Controlaţi la sânge FOTO: FAN

ARAD. Finanţele publice arădene au controlat peste două sute de societăţi comerciale în 2011, având ca scop depistarea acelor agenţi economici care nu respectă prevederile fiscale. „Utilizarea fondurilor publice este o zonă de risc din punct de vedere al cazurilor de indisciplină financiară şi evaziune fiscală. Controlul financiar ulterior exercitat de stat se desfăşoară în baza unor programe anuale, trimestriale şi lunare, transmise de Agenţia Naţională de Administrare Fiscală - Direcţia Generală Control Financiar continuând să urmărească modul de folosire a banului public la nivelul agenţilor economici implicaţi”, a explicat Marius Drăgănescu, directorul DGFP Arad.

232 de controale

Numeric, Finanţele au încheiat anul trecut 232 de acte de control, aplicând un total de 35 de sancţiuni. Dacă, în cazul actelor de control efectuate în anul 2011 creşterea faţă de 2010 este de patru procente, în cazul sancţiunilor s-a înregistrat o scădere de peste 30 de procente, semn că societăţile s-au conformat disciplinei financiare.

Provenienţa banilor

Sumele totale atrase în urma controalelor de către Direcţia Generală a Finanţelor Publice Arad a scăzut în 2011 faţă de 2010 cu 5 procente, de la 20.455 mii lei la 19.480 mii lei. Cele mai mari sume atrase la buget au provenit din taxa pe valoarea adăugată - 10.332 mii lei, accesorii la plată - 7.458 mii lei şi impozitele pe profit - 1.499 mii lei. Celelalte categorii de impozite - taxe prospecţiuni, redevenţe miniere etc., au adus la buget 91 mii lei, în timp ce confiscările s-au materializat în o mie de lei, faţă de 72 mii lei în 2010.

JA-A.P.

Recensământ cu catalogul

Clasa pregătitoare îi scoate pe dascăli pe teren pentru a-i depista pe viitorii elevi ai şcoli.

ARAD. Motivaţia Inspectoratului Şcolar Judeţean Arad dincolo de aplicarea unei metodologii a fost aceea că în acest fel dascălii au oportunitatea de a-i convinge pe părinţi să-şi înscrie copiii la şcoala din cartier, şi în acest fel au propria evidenţă a numărului celor de vârstă şcolară care locuiesc în circumscripţia şcolară respectivă, a explicat Laura Putnic, purtătorul de cuvânt al instituţiei.

Pe de altă parte dascălii sunt revoltaţi pentru că li se trasează noi sarcini, deloc plăcute în multe cazuri, fără ca să li se ofere măcar un stimulent financiar.

Evident că lupta pentru elevi este destul de acerbă între şcoli de când bugetul insituţiilor de învăţământ se calculează în funcţie de numărul acestora dar modalitatea de a-i convinge să aleagă o şcoala de cartier ar trebui totuşi lăsată la latitudinea conducerii respectivei şcoli.

Greu de crezut că un profesor nemulţumit se va strădui în vreun fel să facă o bună reclamă insituţiei care îl trimite la muncă voluntară.

JA-M.A.

Nu mai fac ore fără salarii

ŞIMAND. Profesorii de la şcoala din Şimand nu vor mai preda la clasă începând de astăzi. Vor supraveghea copiii dar nu vor mai face lecţii iar de marţi există riscul să nu mai intre în sălile de clasă. Motivul este unul singur: nu şi-au încasat salariile şi nu mai muncesc în regim de voluntariat.

Mai ales că lupta nu este a lor ci se duce între directorul şcolii şi primarul localităţii. Acesta din urmă consideră că actuala directoare, Lasc Aurelia nu ocupă funcţia în mod legal şi cere de câteva luni să fie ales un alt director. „Această directoare nu poate fi ordonator de credite pentru că nu a fost numită conform legii.

Nu pot deschide linia de creditare pentru salarii pe baza unor acte semnate de Lasc Aurelia” a precizat edilul local, Ioan Şimon.

Inspectoratul Şcolar o susţine

ISJ a intervenit pe parcursul acestui conflict care ţine de prin luna octombrie, şi care a dus la tergiversări lunare ale plăţii salariilor şi a conchis că actuala directoare îşi ocupă funcţia în cel mai legal mod cu putinţă. Numită chiar de către ISJ la începutul anului, ea nu poate fi schimbată decât tot de către insituţia care a numit-o. Mai mult, Lasc Aurelia a fost reales de actualul consiliu de administraţie în urmă cu o săptămână şi reconfirmată pe funcţie. O alegere pe care primarul Şimon nu consideră că ar avea un temei pentru că consiliul care a votat-o nu a îndeplinit condiţiile legale necesare.

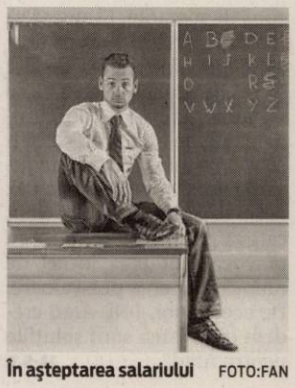

În aşteptarea salariului FOTO:FAN

La un moment dat a intrat pe fir şi Prefectura care a solicitat o analiză juridică a cazului şi a solicitat reprezentanţilor ISJ să tranşeze problema din punct de vedere juridic. Nici una din intervenţiile de la centru nu a fost, se pare destul de convingătoare şi, pentru a treia oară angajaţii şcolii de acolo nu îşi iau salariile la timp iar elevii vor pierde cel mai mult dacă se vor decide să suspende orele până la primirea salariului.

JA-M.A.

Elevii rămân acasă FOTO:FAN

Incendiul le-a închis şcoala

ARAD. O singură unitate de învăţământ va fi închisă astăzi. E vorba de Şcoala Generală din Sâmbăteni unde, în cursul zilei de sâmbătă a a avut loc un incendiu. Potrivit Sorinei Ambruş, purtător de cuvânt al ISU Arad, cauza cea mai probabilă a declanşării incendiului a fost un coş de fum. Avariile produse de incendiu fac imposibilă, cel puţin pentru moment, pornirea instalaţiei de căldură. Incediul a fost descoperit chiar de către directorul şcolii aflat împreună cu primarul comunei Păuliş la o verificare de rutină în clădirea şcolii. Toţi cei 210 elevi ai unităţii de învăţământ vor sta astăzi acasă. În toate celelalate şcoli cursurile vor fi reluate după programul obişnuit. De la lăsarea iernii geroase peste 10 şcoli din judeţ şi-au închis porţile pentru una sau mai multe zile, în cele mai multe sistemele de încălzire neputând face faţă temperaturilor foarte scăzute.

JA-M.A

Prinşi de oamenii legii FOTO: FAN

La furat de capace de canal şi mâncare

ARAD. Mâncare și capace de canal, la furat. Polițiștii secției nr.1 îl cercetează acum pe Manuel B., de 20 de ani, din Arad, după ce a fost prins furând două capace de canal de pe strada Constantin Brâncuși. În același timp, polițiștii de la Ordine Publică au prins în flagrant alți doi tineri, de 19 și 27 de ani, din Brăila și Odorheiul Secuiesc, care au furat din supermarket. **JA – I.C.**

2 fazani. Atât aveau asupra lor un minor de 17 ani și un bărbat de 43 de ani, atunci când au fost prinși de polițiști. Acum cei doi sunt cercetați pentru braconaj cinegetic. Polițiștii i-au prins pe cei doi pe un teren agricol din apropiere de Horia și au stabilit că păsările au fost capturate pe un fond de vânătoare, fără a deține autorizație. **JA – I.C.**

Funeriu, numit consilier prezidenţial

ARAD. La sfârșitul săptămânii trecute, președintele Traian Băsescu a semnat Decretul de numire a fostului ministru al Educației, Daniel Funeriu, în funcția de consilier prezidențial, în cadrul Admnistrației Prezidențiale. Înainte de a fi ministru, arădeanul Funeriu a coordonat comisia prezidențială care a redactat proiectul actualei Legi a Învățământului. **JA-S.T.**

Daniel Funeriu FOTO: JA

ULALA începe un nou curs de administrator

ARAD. ULALA organizează primul curs din acest an pentru administratori imobile, între 20.02.2012 - 03.03.2012, susținut de specialiști în domeniu. Înscrierile se fac la sediul ULAL, din str. Ștefan Cicio Pop, nr.7, Arad, zilnic, între orele 09:00-17:00 și telefonic la nr. 0257285053. Cursanții vor fi inițiați în legislația tehnică și de specialitate locativă și în legislația economică.

Bebeluşi uitaţi în Matern

15 bebeluși sunt abandonați de mamele lor la Spitalul Matern din Arad, unii dintre ei de aproape trei luni.

Tot mai mulţi bebeluşi abandonaţi la Matern FOTO: V.O.

ARAD. Au fost aduși pe lume și uitați în Matern. Așa își încep viața 15 bebeluși care în acest moment se află în Spitalul Matern din Arad, fără ca cineva să-i primească în lume așa cum se cuvine: cu bucurie, cu pupici, mângâieri, zâmbete... Sunt copiii nimănui, care vor crește unde se va nimeri și care mai mult ca sigur îi vor încurca pe toți. Unii dintre ei stau aici de trei luni și nu le-a fost găsit nici un cămin, alții abia au deschis ochii spre lume și vor vedea multe zile de acum încolo același pătuț și același salon, dar mereu alte fețe, alți ochi. Afecțiunea pe care asistentele le-o oferă este drămuită pentru că niciodată timpul nu le permite să zăbovească prea mult lângă aceste pătuțuri. Și cresc singuri.

Cheltuială în plus

Pentru spital reprezintă o problemă pentru că prelugirea perioadei în care stau prin Matern înseamnă cheltuieli suplimentare și, în plus, numărul lor este mai mare decât în alte perioade „Un consum mai mare de materiale necesare pentru igiena lor și mai mult lapte praf cu care trebuie să îi hrănim. Față de anul trecut, în această perioadă, numărul lor a crescut simțitor, ceea ce implică chetuieli mai mari", precizează Angelica Filimon, șef secție Nou născuți.

Aproape toți provin din familii sărace în care un copil este redus, din nou, la o cheltuială pe care nu o pot suporta. Sau ale căror mame sunt prea bolnave, internate prin alte spitale și nu pot să-i îngrijească.

Statul le-a redus raţia

Tot calcule a făcut și statul când le-a luat în considerare existența și a încropit o soluție pentru destinul lor: asistenții maternali. Și le-a tăiat salariile. „Nu se poate că crești un copil din salariul pe care îl primeam și din alocația care nu ajunge nici pentru scutece", spune un fost asistent maternal, care după 8 ani a renunțat la slujbă.

Meseria de mamă nu mai este căutată pe piața de muncă. În acest moment, la nivelul Direcției Generale de Asistență Socială și Protecția Copilului sunt vacante două posturi care dacă ar fi ocupate ar putea rezolva situația pentru 2 sau 4 copii cel mult, potrivit declarațiilor purtătorului de cuvânt al instituției, Flavius Șipoș. Pentru ceilalți se caută soluții.

MONICA ARDELEAN
monica.ardelean@informmedia.ro

Numere într-o evidenţă

Până atunci, vor crește pasați de la o instituție la alta, vor fi niște numere în diferite evidențe și poate vor răzbi în viață. Cu mult, foarte mult noroc, nu vor mai fi doar o tristă întâmplare a unei femei și a unui bărbat.

Migranţi ascunşi în Duster

Opt migranți au fost găsiți la frontiera Curtici pe când încercau să treacă ilegal granița, ascunși într-o mașină.

CURTICI. S-au ascuns într-o Dacia Duster în speranța că vor ajunge în Franța. Este vorba despre opt tunisieni și algerieni. La Curtici, la controlul de frontieră, pe când polițiștii au verificat o garnitură de tren care transporta autoturisme, au descoperit că într-una dintre mașinile amplasate pe platformă erau ascunse mai multe persoane.

Persoanele în cauză au fost conduse la sediul sectorului, unde, în urma verificărilor efectuate, s-a stabilit că erau șapte cetățeni din Tunisia și un cetățean din Algeria care intenționau să ajungă în Franța. Migranții sunt cercetați pentru tentativă de trecere ilegală a frontierei de stat.

În tot acest timp, la Nădlac, polițiștii de frontieră de aici au reținut patru migranți, cetățeni din Maroc și Algeria, care încercau să treacă pe jos frontiera cu Ungaria.

Conform reprezentanților Serviciului Teritorial al Poliției de Frontieră Arad, migranții au fost prinși la 50 de metri față de teritoriul vecin iar acum sunt cercetați penal pentru că au încercat să treacă ilegal frontiera. **JA – I.C.**

Prinşi de poliţişti FOTO: FAN

Au lichidat incendiul FOTO: JA

O bătrână a murit în incendiu

ȚIPARI. O bătrână în vârstă de 93 de ani și-a găsit sfârșitul în noaptea de sâmbătă spre duminică în urma unui incendiu. Vecinii au fost cei care au observat focul și au sărit în ajutorul femeii. Au scos-o din casă, însă bătrâna era decedată. La fața locului au fost chemați și pompierii, care au intervenit cu o autospecială, lichidând focul în aproximativ 20 de minute.

În incendiu au ars patul, mobilier și o mică parte din acoperișul casei. Ca și cauză a incendiului, ISU Arad spune că „cel mai probabil focul a pornit din cauza unor materiale combustibile amplasate necorespunzător față de sisteme de încălzire". Trupul femeii a fost transportat la morgă, autopsia urmând a fi cea care va stabili cu exactitate cauzele decesului femeii. **JA – I.C.**

Analiză pentru 12 milioane euro

ARAD. Intenția Municipaltiății arădene de a lua încă 12 milioane de euro de la BERD este analizată în aceste zile de experții băncii. Banii care intră în calculele celor două viitoare părți contractuale ajung la 23 de milioane de euro însă 11 milioane fac referire la refinanțarea ultimului împrumut luat de la aceeași bancă pentru BERD II.

Cele 12 milioane de euro care ar urma să intre cu adevărat în bugetul Municipalității vizează finanțarea modernizării sistemului de transport public (achiziția a șapte tramvaie eficiente din punctul de vedere al consumului de electricitate, modernizarea depoului principal și introducerea unui sistem electronic pentru tichetele de călătorie).Valoarea totală a proiectului este de 23,5 milioane de euro.

Conducerea BERD va discuta, se pare, acordarea împrumutului la sfârșitul lunii martie.

Proiectul face parte din strategia Municipalității de restructurare a sistemului de transport public. **JA- A.B.D.**

Aradul, un viitor El Dorado

Ionel Ciupe este îngrijorat de scăderea populației Aradului și indică oferta liberală pentru rezolvarea acestei probleme.

Arădenii, tot mai puţini FOTO: JA

ARAD. Conform ultimelor date furnizate de Direcția de Statistică, privitoare la recentul recensământ al populației, Județul Arad se înscrie în linia generală a scăderii dramatice a populației, fiind pe locul 17, afirmă consilierul municipal Ionel Ciupe, vicepreședinte al PNL Arad.

„În ultimii ani, populația județului a scăzut cu aproximativ 100 mii de persoane, județul Arad ajungând la o populație de aproximativ 409 mii locuitori. Dacă am fi să ne ghidăm după vechiul dicton: „unde e bine, acolo e patria", am înțelege de ce o parte a populației din județul nostru a emigrat. Oamenii vor să o ducă mai bine. De aceea, mulți au ales calea străinătății. Cu toate că acest fenomen, de scădere a numărului de locuitori este vizibil, nu am regăsit în Proiectul general al Municipiului și nici al județului Arad bani pentru dezvoltarea Aradului, în așa fel încât Municipiul și județul Arad să fie o zonă atractivă fiscal, o zonă cu facilități sociale, o zonă de interes pentru populație, o zonă de speranțe. El afirmă că „soluții avem și le vom dezvolta prin înființarea de noi locuri de muncă în ceea ce se va numi „uzina orașului" (noile uzine de apă și de electricitate), o nouă fabrică de jucării pentru toți copiii din UE, noile sere ale Aradului. Sunt câteva proiecte care, puse în practică, vor crea locuri de muncă, vor crea plusvaloare. De aceea, noi, PNL Arad credem că acestea sunt soluțiile pentru Arad". **JA-S.T.**

> Vom face Aradul un El Dorado al ţării
> **IONEL CIUPE**

Bătută şi cu telefonul luat

ARAD. Lovită cu palmele peste cap. I s-a întâmplat unei femei de 32 de ani, în a cărei casă a intrat un tânăr de 23 de ani. Conform jandarmilor, se pare că cei doi se cunoșteau, iar agresiunea a venit în urma unor neînțelegeri mai vechi. Potrivit declarațiilor femeii, tânărul a pătruns în casa ei și, pe fondul unor neînțelegeri mai vechi, a agresat-o fizic. Femeia a declarat jandarmilor că agresorul a lovit-o de mai multe ori cu palmele în zona capului și a amenințat-o. La plecare, tânărul i-a luat femeii un telefon mobil.

Victima a depus plângere iar jandarmii îl cercetează acum pe tânăr pentru lovire sau alte violențe, amenințare, furt calificat și violare de domiciliu. **JA – I.C.**

Jandarmii, la faţa locului FOTO: FAN

RECLAME

Sport

„Sunt mulţumit de jocul cu cazacii, dar am fost neatenţi la final"

Roland Nagy, antrenor principal UTA

3

meciuri amicale ar dori UTA să mai dispute în cantonamentul din Antalya. Pe lângă cel programat marți, contra lui CFR Cluj, arădenii mai caută adversari pentru zilele de joi și sâmbătă. Dorin Stana, directorul de competiții de la UTA ne-a declarat că cel târziu mâine va fi anunțat numele unuia dintre adversari.

Mulţumit de prima apariţie în Antalya

KEMEK. După 1-1, contra reprezentantei Kazakhstanului, Ordabasy Shymkent, antrenorul echipei UTA, Roland Nagy s-a declarat mulţumit de prestaţia elevilor săi, mai puţin pe final de meci. „Am avut o evoluţie bună, pozitivă, am regăsit plăcerea de a juca. Din păcate, la ultima fază a partidei, puţin relaxaţi, am greşit copilăreşte şi am fost egalaţi. Una peste alta, sunt mulţumit de acest meci" - a spus Nagy. **JA – L.S.**

Bogdan Apostu FOTO: FAN

Aşteaptă să fie sunat de Gio

ARAD. După ce s-a crezut că Bogdan Apostu va prinde un contract la Honved Budapesta, iată că ițele s-au încurcat destul de rău, jucătorul nereușind să se înțeleagă cu echipa maghiară.

„Credeam că m-am înțeles cu ei, dar, la fața locului, mi s-a propus cu totul altceva. Pur și simplu nu puteam fi de acord cu ei și m-am întors în țară. Când a fost să evoluez la UTA, niciodată nu am pus banii pe primul plan. Nu o voi face nici acum, dacă va fi cazul să fiu contactat, din nou, de „Gio" - a spus Apostu. **JA – L.S.**

A început seria „amicalelor" în Turcia

UTA a dat startul partidelor de verificare în cantonamentul din Antalya: 1-1, cu Ordabasy.

ANTALYA. Sâmbătă după-amiază, UTA a dat drumul la meciurile amicale din al doilea stagiu de pregătire, cel din Antalya. Elevii lui Nagy și Stupar au întâlnit formația kazacă Ordabasy Shymkent, locul 6 în prima ligă și câștigătoare a Cupei.

A fost un meci destul de tensionat, căci adversarii au jucat destul de dur, arădenii „întorcându-le serviciu" doar pe final de meci, când au avut vreo două intrări mai tari. Lucrurile erau chiar să scape de sub control, după ce s-au schimbat câțiva pumni între combatanți, la un fault mai tare al celor de Ordabasy. De fapt, Mara și Purece poartă semne după duelul cu cazacii și se vorbea, ieri dimineață, că vor fi menajați la meciul cu Farul Constanța, care a avut loc aseară. Iar Pascariu a ieșit chiar accidentat în repriza secundă. UTA a dominat marea majoritate a meciului, după doar 18 minute scorul devenind 1-0, gol marcat de Capătă, după o pasă a nou-venitului Mara.

Capătă a fost, din nou, omul potrivit la locul potrivit pentru UTA FOTO: C. ANDRA

Egalarea a survenit în prelungirile partidei, când Gâlcă și Bălan au fost neatenți și au lăsat un adversar să centreze, mingea l-a depășit pe Neagu, iar apoi a fost o simplă formalitate pentru ca scorul să devină 1-1. Oricum, arădenii au arătat o neașteptată poftă de joc, evoluând în viteză și punând destule probleme celor de la Ordabasy.

Roland Nagy și Dan Stupar au trimis în teren o formulă destul de interesantă, dacă ne luăm după ceea ce au folosit în „amicalele" din țară. Smaranda - Calvin, Pocuca, Gligor, Neagu - Purece, Ignea, Hidișan, Nădăban - Mara, Capătă. Au mai jucat: Cioară, Bălan, Pascariu, Cărpinișan, Urosevic, Bucur, Siminic, Miron, Galanis.

LEO SFÂRA
leo.sfara@informmedia.ro

Vreme bună, condiţii ok

Delegaţia UTA-ei, beneficiază de condiţii excelente de pregătire la Kemer, dar şi de masă, cazare şi recuperare. Vremea este foarte bună, 15-17 grade ziua, 4-5 grade, seara înregistrându-se în staţiune. Acum, principala preocupare a lui Dorin Stana, directorul de competiţii de la UTA, este găsirea unor adversari pentru alte partide amicale. Cert e următorul joc, cel de mâine, cu CFR Cluj.

Aqua Vest, o câştigătoare

„Memorialul Nicolae Ardelean" a revenit echipei conduse de veteranul Roli Balaj.

ARAD. Sala Sporturilor „Victoria" din Arad a găzduit, sâmbătă, faza finală a „Memorialului Nicolae Ardelean" la mini-fotbal. S-au întrecut cele mai bune șase echipe din județ, câștigătoare a „zonelor" stabilite de organizatoarea competiției, AJF Arad. Totul s-a desfășurat în prezența a doi dintre cei trei fii ai regretatului Nicolae Ardelean, Nicușor și Ciprian.

S-a impus, pe merit, Aqua Vest, care nu a înregistrat nicio înfrângere, ci doar o remiză albă, cu surprinzătoarea CS Moneasa. Celelalte rezultate ale câștigătoarei au fost: 3-0, cu Sântana; 3-2, cu Semlac; 6-3, cu Șiria și 6-2, cu Satu Nou.

Clasamentul final a arătat astfel: 1. Aqua Vest 13p.; 2. Moneasa 10p; 3. S. Semlac 9p; 4. Sântana 6p; 5. Satu Nou 3p; 6. Șiria 3p.

Aqua Vest, încadrată de oficialii AJF, Dumitru Buică şi Vasile Rad FOTO: V.M.

A fost un întreg scandal cu cei de la Semlac, care au pierdut ultimul meci la „masa verde", după o contestație a celor de la CS Moneasa, cu privire la portarul Fl. Moț. Adrian Lucaci (șeful de la competiții al AJF) a insistat că suspendarea portarului să se pună în aplicare și la fotbal în sală, dar el a uitat că fotbalistul a evoluat fără probleme și în celelalte meciuri ale turneului, la „zona" de la Pecica. A intervenit și „vicele" Dumitru Buică și lucrurile s-au pus la punct până la urmă.

JA – L.S.

Handbaliştii, etapă amânată

ARAD. Handbaliștii de la HC Arad au stat în acest final de săptămână, deoarece liga secundă de handbal a avut etapă amânată, din cauza fenomenelor meteo nefavorabile.

„Nu știu dacă și în etapa a treia a returului nu vom sta iarăși. Nu de alta, dar avem meci acasă, cu Craiova, iar în sudul țării se anunță cod portocaliu. Am reușit să plătim cei 10.000 de lei restanță la DJTS și acum ne pregătim la Polivalentă. Mai trebuie să facem rost de bani pentru a achita măcar un salariu restant băieților, cel din decembrie, anul trecut" - ne-a declarat Mihai Petrică, președintele HC Arad. **JA – L.S.**

Au avut meci amânat FOTO: JA

ICIM a bătut Danzio, dar urmează Nova Vita

Miercuri, ICIM va juca acasă cu Târgul Mureş.

TIMIŞOARA. Elevele antrenate de Dan Moraru au mai bifat o victorie în cadrul sezonului regulat al CN de baschet feminin. ICIM Univ.

Goldiș a câștigat, vineri, pe Bega, în sala „Constantin Jude", în fața echipei timișorene Danzio, cu scorul de 68-56 (19-11, 20-18, 11-15, 18-12). Așadar, doar un singur sfert au pierdut arădencele, într-un meci mai echilibrat decât ne așteptam.

Spunem asta, deoarece după ce au avut mult timp avantaj de peste 10 și chiar 13 puncte (min. 13 și 15), „galben-albastrele" au cedat conducerea jocului, în min. 24 (41-42), pentru ca un minut mai târziu să se facă 44-41.

Din acest moment, însă, lucrurile au reintrat în normal și până la finalul partidei pe teren a existat doar o singură echipă, cea a Aradului, care a câștigat la 12 puncte diferență.

Interesant e faptul că ICIM Univ. Goldiș s-a bazat la acest meci pe „veteranele" Toma, și Broszovsky, care au fost coșgeterele echipei.

Este un semn îmbucurător, mai ales de la Larisa Toma, în perspectiva meciului de miercuri, când elevele lui Dan Moraru dau piept, acasă, cu Nova Vita Târgu Mureș, acolo unde s-a pierdut, surprinzător, în turul campionatului.

ICIM: Toma 18 puncte, Brosovszky 17 (1×3), Campbell 16, Milovanovic 9, Green 6, Graham 2, Drăgoescu, Kovacevic și Nagy.

JA – L.S.

Tratamente LASER şi IPL Cutera
NOU
Informaţii la 0742 286 458
epilare definitivă inclusiv pe piele bronzată · corecţie riduri fine
cicatrici post-acnee · eliminarea vaselor sanguine „sparte"
îndepărtarea petelor maronii cauzate de soare şi sarcină

Prof. Dr. Tiberiu Bratu
Medic primar chirurgie plastică
Preşedintele Societăţii Române de Chirurgie Estetică

Dr. Micluţa Dan
Medic specialist chirurgie plastică

Brol medical center
Timişoara
0256 221 009
0722 356 238
www.brol.ro

Art Body Clinique CHIRURGIE ESTETICĂ
www.artbodyclinique.ro
Arad
0357 423 990
0722 306 396

Mărirea sânilor cu proteze de silicon
Lifting-ul (ridicarea) şi micşorarea sânilor
Lipoaspiraţie, abdominoplastie
Lifting facial, corecţia nasului
(H-758916)

Poloiştii de la AMEFA şi-au tăiat „partea leului"

ARAD. Ultimul turneu, al patrulea, din cadrul sezonului regulat al Superligii Naționale de polo s-a încheiat, ieri, la bazinul de înot „Delfinul" din Arad. Echipa noastră, AMEFA s-a comportat exemplar, câștigând toate meciurile care erau de câștigat, însă nici așa nu a reușit să ajungă pe locul 4, care ducea în play-off. S-a pierdut cu forțele CSM Digi Oradea, Dinamo și Steaua, dar s-a câștigat împotriva celor de la Crișul, Rapid, Politehnica Cluj și Sportul Studențesc. Până la urmă, elevii antrenați de Cristi Cosma au terminat campionatul pe locul 5 și pornesc cu prima șansă în turneul play-out. Iată rezultatele înregistrate de arădeni: 12-9, cu Politehnica Cluj; 4-19, cu Dinamo; 12-9, cu Crișul Oradea; 7-23, cu Steaua, 12-9, cu Sportul; 6-30, cu CSM Digi Oradea și 12-9, cu Rapid.

JA – L.S.

VERBIŢĂ
DEALER AUTORIZAT DACIA & RENAULT
TOMBOLA PRIMĂVERII
3x 4 ANVELOPE VARĂ 165/65R15
10x SCHIMB ULEI (ULEI, FILTRU AER., FILTRU ULEI)
10x CAR KIT (COMUNICARE FĂRĂ CORDON MANUAL)
4x CD/MP3 PLAYER
20x ŞTERGĂTOARE PARBRIZ
Vino în perioada 1 Februarie - 31 Martie cu maşina într-unul din service-urile VERBIŢĂ şi poţi câştiga super premii.
La orice reparaţie de minim 250 de lei intri automat în Tombola Primăverii.
VERBITA SERVICE : în Arad, calea Aurel Vlaicu 282, Calea Timişorii 52, în Ineu DN 79 A, ieşirea spre Sebiş
Tel: 0257 227 056 Web: www.verbita.ro
(877304)
RECLAME

CABINET INDIVIDUAL DE INSOLVENŢĂ SINKOVICZ TEODORA GABRIELA

În calitate de lichidator judiciar al **SC MAGIC TRANSPORT 2 A SRL**, cu sediul loc. Lipova, str. Maria Radna, nr. 331, jud. Arad, înregistrată la ORC Arad sub nr. J02/1236/2005, având CUI 17756239, în temeiul art. 61 alin. 3 din Legea nr. 85/2006 notifică pe toţi creditorii că prin Sentinţa civilă nr. 124/16.01.2012 în dosarul 4583/108/2011 s-a deschis procedura falimentului prevăzută de Legea nr. 85/2006 împotriva **SC MAGIC TRANSPORT 2 A SRL.**

Creditorii vor depune declaraţiile de creanţă până în data de 01.03.2012 la grefa Tribunalului Arad, acestea trebuind să îndeplinească cerinţele prevăzute în art. 65 din Legea nr. 85/2006. Relaţii la tel. / fax 0257258020.

CABINET INDIVIDUAL DE INSOLVENŢĂ SINKOVICZ TEODORA GABRIELA

În calitate de lichidator judiciar al **SC ELCOTRANS PROIECT SRL**, cu sediul în loc. Lipova, str. Haşdeu nr. 1, jud. Arad, înregistrata la ORC Arad sub nr. J02/1223/2004, având CUI 16590633, în temeiul art. 61 alin. 3 din Legea nr. 85/2006 notifică pe toţi creditorii că prin Sentinţa civilă nr. 125/16.01.2012 în dosarul 4584/108/2011 s-a deschis procedura falimentului prevăzută de Legea nr. 85/2006 împotriva **SC ELCOTRANS PROIECT SRL.**

Creditorii vor depune declaraţiile de creanţă până în data de 01.03.2012 la grefa Tribunalului Arad, acestea trebuind să îndeplinească cerinţele prevăzute în art. 65 din Legea nr. 85/2006. Relaţii la tel. / fax 0257258020.

CABINET INDIVIDUAL DE INSOLVENŢĂ SINKOVICZ TEODORA GABRIELA

În calitate de lichidator judiciar al **SC ANDRADA ALINA SRL**, cu sediul în loc. Covăsânţ, nr. 925A, jud. Arad, înregistrată la ORC Arad sub nr. J02/2220/2005, având CUI 18231849, în temeiul art. 61 alin. 3 din Legea nr. 85/2006 notifică pe toţi creditorii că prin Sentinţa civilă nr. 126/16.01.2012 în dosarul 4585/108/2011 s-a deschis procedura falimentului prevăzută de Legea nr. 85/2006 împotriva **SC ANDRADA ALINA SRL.**

Creditorii vor depune declaraţiile de creanţă până în data de 01.03.2012 la grefa Tribunalului Arad, acestea trebuind să îndeplinească cerinţele prevăzute în art. 65 din Legea nr. 85/2006. Relaţii la tel. / fax 0257258020.

CABINET INDIVIDUAL DE INSOLVENŢĂ SINKOVICZ TEODORA GABRIELA

În calitate de lichidator judiciar al **SC LAROSEC C.C. SRL**, cu sediul loc. Gurahonţ, str. Petre Ugliş, nr. 11, jud. Arad, înregistrată la ORC Arad sub nr. J02/308/2008, având CUI 23319158, în temeiul art. 61 alin. 3 din Legea nr. 85/2006 notifică pe toţi creditorii că prin Sentinţa civilă nr. 123/16.01.2012 în dosarul 4582/108/2011 s-a deschis procedura falimentului prevăzută de Legea nr. 85/2006 împotriva **SC LAROSEC C.C. SRL.**

Creditorii vor depune declaraţiile de creanţă până în data de 01.03.2012 la grefa Tribunalului Arad, acestea trebuind să îndeplinească cerinţele prevăzute în art. 65 din Legea nr. 85/2006. Relaţii la tel. / fax 0257258020. (321 H768778)

S.C. EXTREME PARTS S.R.L., cu sediul principal în localitatea Sâmbăteni, jud. Arad nr.108, tel. 0745.782.279 doreşte, să obţină autorizaţie de mediu pentru punctul de lucru din localitatea Sâmbăteni nr. 108, tel. 0745.782.279 unde se desfăşoară activităţile de: demontare a maşinilor şi echipamentelor scoase din uz - cod CAEN 3831; comerţ cu amănuntul de piese şi accesorii autovehicule - cod CAEN 4532, având ca principale faze ale procesului tehnologic următoarele: dezmembrare piese auto.

Măsuri de protecţie a factorilor de mediu: apă - prister, decantor, separator produse petroliere; aer - coş de fum; sol - platformă betonată; gestiune deşeuri: valorificare prin terţi, reciclare în unitate.

Observaţiile publicului privind potenţialul impact asupra mediului se depun/pot fi consultate la sediul Agenţiei pentru Protecţia Mediului Arad, Splaiul Mureş, FN, telefon 0257/280331; 0257/280996, în timp de zece zile lucrătoare de la data publicării prezentului anunţ (764884)

Consiliul de Administratie al Societatii Agricole Combinatul Agroindustrial Curtici convoaca Adunarea Generala a Asociatilor pentru data de 01.03.2012, ora 9.00, la sediul societatii din orasul Curtici,str. Revolutiei, nr. 33, cu urmatoarea ordine de zi:

1. Raportul de gestiune al Consiliului de Administratie, pe anul 2011.
2. Prezentarea si aprobarea situatiei financiare pe anul 2011.
3. Prezentarea raportului auditorilor financiari asupra situatiei financiare a anului 2011.
4. Aprobarea bugetului de venituri si cheltuieli pentru anul 2012.
5. Ratificarea hotararilor Consiliului de Administratie in indeplinirea mandatului acordat prin hotararea AGA nr. 3 din 18.03.2011 si alegerea unui nou membru in Consiliul de Administratie, in locul ramas vacant ca urmare a decesului asociatului membru Mot Dumitru.
6. Aprobarea delegarii de competenta de la AGA la Consiliul de Administratie, cu privire la modificarea si completarea statutului societatii.
7. Diverse.

In cazul in care la data si la ora fixata nu se realizeaza cvorumul statutar, Adunarea Generala va avea loc in 02.03.2012, in acelasi loc, la aceeasi ora si cu aceeasi ordine de zi.

Presedintele Consiliului de Administratie
Dr. Ing. Dimitrie Musca (308 H768481)

Insolvenţa SM SPRL
vinde, teren intravilan
in suprafata de 900 mp (2 parcele X 450 mp), avand toate utilitatile, situat in localitatea Pecica, jud. Arad, inscris in CF 10601, nr. cadastral 1581 – 20.000 euro + TVA, negociabil. Informatii la tel. 0745.245.844 sau www.insolventasm.ro . (732452)

PROFESIONAL INSOLVENCY MANAGEMENT S.P.R.L

-LICHIDATOR JUDICIAR AL **SC INOX DESIGN SRL**

VINDE PRIN NEGOCIERE DIRECTA URMĂTOARELE BUNURI MOBILE

INVERTOR DE SUDURĂ TH 1600, FIERĂSTRĂU CU BANDĂ PENTRU METALE, AUTOTURISM PEUGEOT 307, REMORCĂ MARCA SARIS 119 F30, AUTOUTILITARA DACIA ALBĂ.

Licitaţia se va ţine la sediul lichidatorului PROFESIONAL INSOLVENCY MANAGEMENT S.P.R.L, în data de **20.02.2012, 27.02.2012, 05.03.2012 şi 12.03.2012 orele 15.00.** Înscrierea la licitaţie se va face până la data fiecărei licitaţii orele 14.00. Preţurile nu conţin TVA şi se calculează conform Codului Fiscal.

Cei care doresc să participe la licitaţie-prin negociere directă trebuie să cumpere caietul de sarcini şi să achite garanţia de participare care este de 10% din valoarea bunului/bunurilor.

Informaţiile privind condiţiile de participare la licitaţii şi caietele de sarcini se pot obţine la sediul PROFESIONAL INSOLVENCY MANAGEMENT S.P.R.L, loc. Arad, str. Blajului, nr.3, sc. A,et. 1, apartament 7, jud. Arad. Relaţii la tel. 0357/411373,0740762383, fax. 0257/215544. (320 H768778)

PROGRAM ANUAL
al sesiunilor de selecţie de proiecte pentru acordarea de finanţări nerambursabile din bugetul Consiliului Local al Municipiului Arad pe anul 20112 în baza Legii nr. 350/2005şi ale O.G. nr. 51/1998

Nr. crt.	Autoritatea contractantă	Domeniul căruia i se adresează	Suma prevăzută lei	Numărul de sesiuni de selecţie
1.	Municipiul Arad	Programul sportiv de utilitate publică *Promovarea sportului de performanţă*	1.900.000	2
2.	Municipiul Arad	Programul sportiv de utilitate publică *Sportul pentru toţi*	100.000	2
3.	Municipiul Arad	*Tineret, învăţământ, recreere*	100.000	2
4.	Municipiul Arad	*Cultură,*	300.000	2

(318 H768769)

NOTIFICARE
Cabinet individual de insolventa JEBELEAN GAVRIL
In calitate de lichidator judiciar, anunţa toţi creditorii
S.C. CLAUSPEDITION srl
Cu sediul in loc. Arad, str.Cocorilor, nr.57, bl.2, et.3, ap.61 jud.Arad. cod poştal 310426, având cod fiscal RO 24215384, înmatriculata la Oficiul Registrului Comertului de pe lângă Tribunalul Arad sub nr. J02/1302/2008, ca **fata de aceasta societate a fost deschisa procedura insolventei-simplificata** prevăzuta de Legea 85/2006 prin Incheierea civila nr.222/24.01.2012, pronuntata de Tribunalul Arad, in dosarul 5372/108/2011.
-Termenul limita pentru înregistrarea cererii de admitere a creanţelor este la **29.02.2012,**
-Termenul limita pentru verificarea creantelor,intocmirea, afişarea si comunicarea tabelului preliminar al creanţelor este la **10.03.2012,**
-Termenul pentru definitivarea tabelului de creanţe este **la 20.03.2012,**
-Prima Adunare a creditorilor va avea loc la data de **28.03.2012,** orele **14,00** , la sediul lichidatorului judiciar, cu Ordinea de zi:
1.Prezentarea si analiza situatiei actuale a debitorului,
2.Alegerea Comitetului creditorilor.
Informaţii suplimentare la tel . 0724.232.214, sau la sediul lichidatorului judiciar din loc. Arad, str.Batistei, bloc 555, ap.2, jud. Arad. Cod postal 310312.
(309H768590)

NOTIFICARE
Cabinet individual de insolventa JEBELEAN GAVRIL
In calitate de lichidator judiciar, anunţa toţi creditorii
S.C. CIPRIANO CONSTRUCT srl
Cu sediul in loc. Lipova, str.9 Mai, nr.12, jud.Arad, având cod fiscal RO 18327839, înmatriculata la Oficiul Registrului Comertului de pe lângă Tribunalul Arad sub nr. J02/147/2006, ca **fata de aceasta societate a fost deschisa procedura insolventei-simplificata** prevăzuta de Legea 85/2006 prin Incheierea civila nr.221/24.01.2012, pronuntata de Tribunalul Arad, in dosarul 5366/108/2011.
-Termenul limita pentru înregistrarea cererii de admitere a creanţelor este la **29.02.2012,**
-Termenul limita pentru verificarea creantelor,intocmirea, afişarea si comunicarea tabelului preliminar al creanţelor este la **10.03.2012,**
-Termenul pentru definitivarea tabelului de creanţe este la **20.03.2012,**
-Prima Adunare a creditorilor va avea loc la data de **28.03.2012,** orele **15,00** , la sediul lichidatorului judiciar. Cu Ordinea de zi:
1.Prezentarea si analiza situatiei actuale a debitorului,
2.Alegerea Comitetului creditorilor.
Informaţii suplimentare la tel . 0724.232.214, sau la sediul lichidatorului judiciar din loc. Arad, str.Batistei, bloc 555, ap.2, jud. Arad. Cod postal 310312.
(310 H768594)

SC **Dramicam Oil** SRL cu sediul în loc. Arad, str. Stupilor nr. 4A, Bl. A53, sc. A, ap. 18, J02/214/2009, RO25177211. Tel./Fax. 0744.550.978, doreşte să obţină autorizaţie de mediu pentru punctul de lucru din loc. Arad, str. C-tin Brâncoveanu nr. 50A-52. Tel/fax 0357/421988, J02/214/2009, RO25177211 unde se desfăşoară activitatea: Distribuţie carburanţi COD CAEN nr. 4730, comerţ cu amănuntul al carburanţilor pentru autovehicule în magazine specializate având ca principale faze ale procesului tehnologic următoarele: Distribuţie carburanţi autovehicule.

Măsurile de protecţie a factorilor de mediu:
Apă: decantoare, separatoare de produse petroliere
Aer: recuperatoare vapori, supape Antiex
Sol: platforme betonate
Gestiunea deşeurilor: pubele selecţie.
Observaţiile publicului formulate în scris/informaţiile privind potenţialul impact asupra mediului se depun/ pot fi consultate la sediul Agenţiei pentru protecţia Mediului Arad, str. Splaiul Mureşului FN, tel. 0257/280331, 0257/280996 în timp de zece zile lucrătoare după data publicării prezentului anunţ. (765236)

SC DUMAGAS TRANSPORT S.A. cu sediul in Craiova, judetul Dolj, lider pe piata de transport si logistica in Romania si Europa de est, datorita expansiunii sale in domeniu, selecteaza in vederea angajarii personal corespunzator pentru postul de

CONDUCATOR AUTO categoria C+E :
- pentru transport marfa pe intern si in Europa.

Se ofera conditii de lucru intr-o echipa omogena de profesionisti si salariu atractiv.

Relatii la telefon: 0251/307601; 0728851670; 0729884644.
sau
la adresa de e-mail: transport@dumagas.ro (648890)

S.C. M.G.A. S.R.L. ***angajează***
cusătorese cu experienţă în domeniul tapiţeriei
Informaţii la telefon 0257/288177 şi 0722.500.354. (764876)

SC ROMFILMS SRL Arad
Producătorul foliei termocontractibile
Angajează operator mase plastice

Responsabilităţi:
- Operare maşini extrudat folie;
- Atitudine pozitivă privind asimilarea şi deprinderea cunoştinţelor şi procedurilor;
- Manipulare produse finite, materiale.

Cerinţe:
- Studii medii;
- Cunoştinte operare calculator;
- Seriozitate ;
- Disponibilitate la program în ture.

Se oferă salariu atractiv şi bonuri de masă .
CV-urile se trimit la nr. fax: 0257/288510
sau e-mail: sales@romfilms.com până la data de 13.02.2012.
Doar persoanele selectate pentru interviu vor fi anunţate telefonic.

Mediasoft
Arad, B-dul Decebal nr. 6
Tel/fax 0257-255886,
0770-356137, 0734 - 225612
office@mediasoftarad.ro, www.mediasoftarad.ro

Centru de Formare Profesională si Mediere a Muncii
Organizează **CURSURI** iniţiere si perfecţionare

Cursuri autorizate

1. **Operator calculator electronic(COR 351101) - 13.02.2012**
2. **Secretară (COR 412003) – 13.02.2012**
3. **Manager de proiect (COR 242101) – 22.02.2012**
4. **Formator în educaţia adulţilor (COR 241205)**
5. **Utilizare HTML (creare pagini web) – 28.02.2012**
6. **Contabilitate generală (COR 343302) – 10.03.2012**
7. **LIMBI MODERNE** – din **22.02.2012** **(engleză, germană, italiană, franceza, spaniolă)**
8. **Limba română pentru străini**

Certificat de absolvire CNFPA (MECTS, MMFPS) (311 H768647)

(314 H768711)
Cabinet Individual de Insolvenţă
NIŢU ELISABETA VERONICA
în calitate de lichidator judiciar ANUNŢĂ TOŢI CREDITORII
CLUB SPORTIV „ATLETIC CLUB UNIVERSITATEA VASILE GOLDIŞ"
cu sediul în **Arad, str. Calea Timişorii, nr.50A, jud. Arad, CIF 13219887 că faţă de această societate a fost deschisă procedura insolvenţei prevăzută de Legea nr. 85/2006** prin Încheierea nr. 1677/14.12.2011, pronunţată de Tribunalul Arad în dosarul 5534/108/2011. Termenul limită pentru înregistrarea cererii de admitere a creantelor este data de **27.02.2012.**
*Informaţii suplimentare la tel. 0727-704.201, 0257-228.781 sau la sediul profesional al lichidatorului judiciar situat in **Arad, str. Praporgescu, nr. 29, ap. 2, jud. Arad***

C.I.I RÂPAN FLORIN IOSIF

În calitate de administrator judiciar al **SC„WALDEMAR CONSTRUCT" SRL** cu sediul în Frumuşeni, nr. 526, jud. Arad, CUI 17296076, NR. ORD. J02/397/2005, în temeiul art.61 alin.3 din Legea 85/2006 notifică toţi creditorii că, prin încheierea nr.17/11 ianuarie 2012 în dosarul nr. 6322/108/2011 s-a deschis procedura insolvenţei prevăzută de Legea nr.85/2006 împotriva **SC„WALDEMAR CONSTRUCT" SRL.**

Creditorii vor depune declaraţiile de creanţă până la data de **26.03.2012** la Grefa Tribunalului Arad, acestea trebuind să îndeplinească toate condiţiile prevăzute în art.65 din Legea nr. 85/2006.

Relaţii la tel. 0723 584 068. (764986)

CĂUTĂM COLABORATORI **pentru**
DISTRIBUIRE PLIANTE
Program flexibil, venituri avantajoase.
Vârsta min. 20 ani, inclusiv pensionari.
Interviu: marţi 14.02.2012, ora 16
la Hotel Central Best Western, str. Horia nr. 8 - Arad. (756709)

HOTEL BEST WESTERN CENTRAL ARAD
angajeaza:
RECEPTIONER HOTEL
- pregatire profesionala si experienta in domeniu minim 2 ani
- cunostinte PC (programul de rezervari FIDELIO)
- cunoasterea unei limbi de circulatie internationala
- resedinta in municipiul Arad

C.V.– urile se vor depune sediul societăţii din Arad, str. Horia nr 8. (754650)

AN NOU NOI POSIBILITĂŢI!
CONSULTANŢĂ GRATUITĂ.
2000 EU.....de la 22 EU/LUNĂ
5000 EU.....de la 57 EU/LUNĂ
10.000 EU.....de la 114 EU/LUNĂ
Activitatea noastră prevede organizarea şi administrarea grupurilor de consumatori
ORAR : luni-vineri 9.00-17.00; sâmbătă-duminică : închis
Informaţii: WORLD INVEST HOLDING S.R.L.
ARAD BD. REVOLUŢIEI NR. 24, ET. 1, AP.12 ☎ 0357-411-415; 0772-221-204 (H-604798)

SC distribuitoare de bere, apa minerala si produse alimentare,
angajeaza
sofer profesionist (card tahograf si atestat transport marfa) si agent comercial. Salariu motivant, program flexibil.
Telefon si fax 0257212257, mail:lazea.sorin@yahoo.com (765001)

Ţinute de Valentine's Day

Deşi e o sărbătoare importată, Sfântul Valentin a devenit la fel de populară ca orice altă sărbătoare românească. Nici nu se putea altfel, mai ales că vorbim de Ziua Îndrăgostiţilor. Dacă vrei să ai o sărbătoare reuşită alături de partenerul tău, prima condiţie este să arăţi impecabil. Noi îţi prezentăm câteva idei de ţinute potrivite personalităţii tale, vârstei şi chiar siluetei.

1 Dacă eşti o fire romantică...
...îţi plac florile, culorile pastelate şi croielile în A. Aşa că poţi scoate din şifonier o rochiţă cu imprimeu floral, peste care să adaugi un cardigan, o geacă de blugi sau un sacou. Nu ocoli nici fustele din tul, care sunt în tendinţe de câteva sezoane, inspirate de ţinutele balerinelor. Asortează-le o bluză strâmtă. Dacă ai o siluetă mai plinuţă alege o rochie cu pliseuri, în A, care concentrează atenţia pe cea mai subţire parte a taliei. Dacă nu mai eşti la vârsta unor astfel de ţinute, apelează la un deux-piece simplu cu o cămaşă cu volane sau funde.

2 Dacă eşti o fire copilăroasă...
...eşti dornică să te distrezi şi să faci din ţinutele tale o joacă. Îţi plac gulerele pe gât, rotunde, inspirate de uniformele şcolare, îţi plac fustele plisate şi ciorapii trei sferturi. Alege, deci, fuste plisate scurte, asortează-le cu un cardigan sau cu o maletă. Dacă, însă nu mai eşti de multă vreme adolescentă, nu trebuie să renunţi la felul tău de a fi şi poţi alege o fustă plisată mai lungă şi o cămaşă feminină. Iar dacă ai probleme cu silueta, o bluză cu un guleraş de uniformă, cu o croială baby-doll sau încinsă cu o curea şi pantaloni skinny pot fi o opţiune potrivită.

3 Dacă eşti o fire senzuală...
...iubeşti cu siguranţă hainele care îţi evidenţiază linia corpului, animal printurile, dantela şi culoarea roşie. Acestea sunt caracteristicile care te pot ajuta atunci când îţi doreşti să fii foarte feminină şi sexy. Dacă ai o siluetă de invidiat, atunci o rochie cu animal print, mulată este o alegere grozavă, dacă eşti mai plinuţă o bluză baby-doll sau o rochie neagră ar fi o alegere bună. Iar rochia roşie se potriveşte oricui ştie să o poarte cu atitudine. Dacă ai depăşit o anumită vârstă, acoperă-ţi umerii şi alege materiale fluide şi preţioase şi culori mai puţin intense.

4 Dacă eşti o fire modernă...
...eşti întotdeauna la curent cu tendinţele din modă. Ştii că se poartă fustele plisate, imprimeurile intense, combinaţia de nude cu negru, volanele şi fundele, colanţii, sacoul masculin, fustele şi rochiile maxi, salopetele. Toate acestea pot fi opţiuni minunate pentru o cină romantică şi le poţi combina în cele mai diverse moduri: o fustă plisată cu un top senzual, o rochie înflorată cu un sacou masculin, o pereche de colanţi cu o bluză nude diafană. Dacă eşti mai plinuţă poţi alege o bluză care să îţi ascundă burtica sau o rochie lungă cu un cardigan.

5 Dacă eşti o fire comodă...
...probabil că nu prea porţi tocuri şi nici nu îţi sunt pe plac hainele care îţi limitează mişcările, prea strâmte, prea scurte, din materiale prea aspre sau rigide. Trebuie să faci un compromis, să te simţi confortabil dar să fii şi un picuţ mai feminină decât de obicei: poţi alege rochiţe tricotate (chiar dacă ai o vârstă respectabilă), atât de confortabile, sau poţi construi contraste cu o rochie diafană şi perechea ta favorită de ghete. Nu este nevoie să renunţi nici la colanţi sau pantalonii skinny, îi asortezi la o bluză preţioasă, o opţiune foarte bună şi dacă eşti plinuţă.

6 Dacă eşti o fire nonconformistă...
...atunci sigur îţi displace faptul că, din cauza vremii, nu îţi poţi arăta pe de-a-ntregul firea rebelă. Soluţia? Cheamă primăvara şi dezvăluie-ţi personalitatea prin cel mai interesant trend din 2012: color-blocking. Indiferent de piesele vestimentare pe care alegi, optează pentru culori intense şi combină-le astfel încât să creezi constraste cât mai puternice. Poţi purta o rochie într-o nuanţă intensă care să contrasteze cu un ciorap mat negru. Dacă eşti mai plinuţă, pune culoarea acolo unde vrei să se ducă privirea, spre atuu-urile tale: un decolteu frumos, picioare drepte.

ARĂDENII SE DISTREAZĂ: PETRECERE LA CLUB MORISSON

aradon.ro

S.C. VDS BALCAN TRADE S.R.L.
Arad, Calea Radnei FN

Angajeaza:

MECANIC INTRETINERE

Cerinte:
- Domiciliul in localitatea Arad
- Liceu tehnic
- Cunostinte in domeniul hidraulic, pneumatic si electric
- Disponibilitatea de a lucre in 3 schimburi
- Detectarea defectelor aparute la echipamente si inlaturarea lor
- Executa lucrari de reparatii si intretinere a matritelor si a utilajelor pentru asigurarea unei bune fuctionari

Beneficii:
- Pachet salarial atractiv in functie de realizari
- Conditii de munca la standard occidentale
- Transport asigurat pe raza localitatii Arad
- Tichete de masa

PERSONAL CURATENIE

Cerinte:
- Domiciliul in localitatea Arad
- Persoana serioasa
- Atenta la detalii, ordonata
- Dornica de munca

Beneficii:
- Pachet salarial atractiv in functie de realizari
- Conditii de munca la standard occidentale
- Transport asigurat pe raza localitatii Arad
- Tichete de masa

OPERATORI MASE PLASTICE

Cerinte:
- Domiciliul in localitatea Arad
- Disponibilitatea de a lucre in 3 schimburi
- Vedere buna

Beneficii:
- Pachet salarial atractiv in functie de realizari
- Conditii de munca la standard occidentale
- Transport asigurat pe raza localitatii Arad
- Tichete de masa

Informatii suplimentare se pot obtine la tel. 0257/216624.

Asteptam CV – ul Dvs. Prin fax 0257/216623 sau e-mail: office@vdsbalcantrade.ro
Pana la data de 25.02.2012

(756875)

(319 H768778)

PROFESIONAL INSOLVENCY MANAGEMENT S.P.R.L

-LICHIDATOR JUDICIAR AL **SC PROXIMUS STAR S.R.L**

VINDE PRIN LICITAȚIE PUBLICĂ CU RESPECTAREA PREVEDERILOR LEGII 85/2006 URMĂTORUL BUN IMOBIL PROPRIETATEA DEBITOAREI:

IMOBIL: TEREN INTRAVILAN, LOC. CONOP, JUD. ARAD ÎNSCRIS ÎN CF NR. 59 NEDEFINITIVĂ, AL JUD ARAD, ÎN SUPRAFAȚĂ DE 1.500MP, **preț pornire 2.700 EURO**

IMOBIL: TEREN INTRAVILAN CU CASĂ, LOC. BELOTINT,NR. 22, JUD. ARAD, ÎNSCRIS ÎN CF NR. 24, AL JUD ARAD, ÎN SUPRAFAȚĂ DE 2596 MP, **preț pornire 2.596 EURO**

IMOBIL: TEREN INTRAVILAN CU CASĂ, LOC. BELOTINT,NR. 4, JUD. ARAD, ÎNSCRIS ÎN CF NR. 4, AL JUD ARAD, ÎN SUPRAFAȚĂ DE 5090 MP, **preț pornire 5.090 EURO**

IMOBIL: TEREN INTRAVILAN CU CASĂ, LOC. CĂPRIOARA,NR. 42, JUD. ARAD, ÎNSCRIS ÎN CF NR. 1118, AL JUD. ARAD, ÎN SUPRAFAȚĂ DE 4.320 MP, **preț pornire 18.000 EURO**

BUN MOBIL: INSTALAȚIE DE RECICLAT DEȘEURI 60.000 EURO

Licitația publică se va ține la sediul lichidatorului PROFESIONAL INSOLVENCY MANAGEMENT S.P.R.L, în data de 20.02.2012, 28.02.2012, 05.03.2012 și 14.03.2012 orele **14.00.**

Înscrierea la licitație se face începând cu data de 20.02.2012 și până în data de 14.03.2012 orele 14.00.

Cei care doresc să participe la licitație trebuie să cumpere caietul de sarcini și să achite garanția de participare care este de 10% din valoarea activului. Informații privind condițiile de participare la licitație și caietul de sarcini se pot obține la sediul PROFESIONAL INSOLVENCY MANAGEMENT S.P.R.L, loc. Arad, str. Blajului, nr. 3, sc. A, ap. 7, jud. Arad. Relații la tel. 0357/411373,0740762383, fax. 0257/215544.

GARSONIERE

• **ARIEȘENI, teren- construcții** cabane- vacanță, curent- electric, eventual cabană, ski, 0722- 257409. 736749

• **Cumpăr cu** plata pe loc!!! garsonieră, apartament una cameră, 0752.510.776. 735431

• **Vând garsonieră** cf. III, fost birou, etaj 1, bloc IMAR, 0752.674.269. 768848

• **Vând garsonieră** 34 mp, 6 Vânători, 0749.197.142. 760384

• **Vând garsonieră,** confort 1, Confecții, et. 3, îmbunătățită, 14.700 Euro. Telefon ☎0770.639.619. 756753

• **Vând garsonieră,** confort 1, Confecții, et. 3, îmbunătățită, 14.300 Euro. Tel. ☎0770.639.619. 768852

AP.1 CAMERĂ

• **Vând apartament** 1 cameră, bucătărie, WC, duș, îmbunătățit (termopan, parchet laminat), etaj 2, str. Ursului, 14.500 Eur. Tel. 0746.070.212. 748911

AP.2 CAMERE-ARAD

• **Cumpăr cu** plata pe loc apartament 2 camere. Tel. 0744.849.390. 735888

• **Vând apartament** 2 camere, bloc nou cu centrală pe gaz, izolat în 8 cm, cu parcare în curte cu toate utilitățile, str. Cocorilor nr. 5, 0762.213.545. 678984

• **Vând apartament** 2 camere, etaj IV, confort 1, Vlaicu. Telefon 0744.635.161. 748324

• **Vând apartament** 2 camere, Micălaca, decomandat, 29.000 Eur, 0722.274.880. 758015

• **Vând apartament** 2 camere, Vlaicu, etaj 1, zonă excelentă, 27.000 Eur, negociabil, 0722.274.880. 758038

• **Vând apartament** 2 camere, Micălaca, etaj 4/4, 25.000 Eur, 0722.274.880. 758040

• **Vând apartament** 2 camere cu plata pe loc, zona Gai, et. 4/4, 72 mp, 21.500 Euro. Telefon ☎ 0751.035.373. 759224

• **Vând apartament** 2 camere, et. II, Micălaca, zona 500, 29.500 Euro. Tel. ☎0756.495.174. 768766

AP.3 CAMERE-ARAD

• **Persoană fizică** vând apartament central 3 camere cu vedere pe B- dul Revoluției, etaj 2. Tel. 0721.406.823, 0722.742.978. 758909

• **Vând apartament** penthouse la ARED, 115 mp, neamenajat, preț 55.000 Eur/negociabil cu loc de parcare acoperit, preț 5.000 Eur, 0741.158.777, 0357/427.436. 759211

• **Vând apartament** 3 camere, Podgoria, etaj 2 din 4, renovat.Preț 58.000 Eur/negociabil, 0741.565.573. 754594

• **Vând apartament** 3 camere, ultracentral, decomandat, termopan, rolete, parchet lemn, tapet mătase, complet mobilat și utilat, preț 49.500 Eur negociabil. Tel. 0257/250106, 0722.826.911. 758903

• **Vând apartament** 3 camere, decomandate, str. Banu Mărăcine, et. 2, amenajat. Telefon 0746.056.564. 759233

• **Vând apartament** 3 camere, ultracentral, superb, vedere pe 2 părți, 0722.274.880. 759247

• **Vând apartament** 3 camere, str. Horia, et. 1, superamenajat, suprafața 106 mp, 65.000 Euro, 0257/228411. 768859

• **Vând urgent** apartament ultracentral, et. 1, 3 camere, bucătărie, 2 intrări, 2 băi, pivniță, cămară alimente. Dotări: termotecă, aer condiționat, utilități individuale, pretabil sediu firmă, preț 58.000 Euro, negociabil. Telefon 0771.223.799. 729089

APARTAMENT LA CASĂ

• **Vând apartament** la casă, ultracentral, 190 mp, amenajat lux, stil clasic. Tel. 0744.770.917, 0723.268.475. 737286

CASE-ARAD

• **Vând casă** Grădiște, 4 camere, 72.000 Eur, 0722.274.880. 759251

• **Vând casă** în Arad, str. Retezat, singur în curte, suprafață construită de 140 mp. Tel. 0745.135.932. 753323

• **Vând casă** 4 camere, în Aradul Nou, recent renovată, suprafața totală 700 mp. Telefon 0724.500.339. 768722

CASE-JUDEȚUL ARAD

• **Vând casă** țărănească în Pecica, str. 415, nr.9, ocupabilă, teren 1116 mp. Tel. 0746.031.536. 717101

• **Vând casă** în Macea, 3 camere, bucătărie, cămară, grădină mare, preț 20.000 Euro. Telefon 0742.065.185. 760389

• **Vând casă** în Sântana cu atelier tâmplărie+utilaje tâmplărie, grădină, pomi fructiferi, vie, suprafață totală 2.000 mp, preț 60.000 Eur, 0752.512.598. 758923

Locuri Munca Germania

ingrijit batrani, ingrijitori ferme cai, ajutori bucatarie

Limba Germana nivel converstie

0755678225 orele 11-17

(764982)

• **Vând casă,** loc de casă și vie, toate în Cuvin. Accept plata în 3-4 rate. Tel. 0723.791.460. 768519

• **Vând sau** schimb cu apartament în Arad casă în comuna Mișca nr.425, 1.450 mp, 4 camere, bucătărie, garaj, baie, mobilată, ocupabilă imediat. Telefon 0740.012.376. 736856

CASE-ALTE JUDEȚE

• **Vând livadă** cireși, caiși, vie, casă aproape strand Battonya, 21.000 Euro. Telefon 0742.133.593. 768528

VILE-ARAD

• **Vând vilă** construcție 2007, 3 dormitoare, living, surfagerie, lux, 230.000 Eur, 0730.282.506. 759262

SPAȚII COM-ARAD

• **Vând urgent** spații comerciale în str. Crișan nr.10 sau închiriez spații comerciale pentru instituții sau firme. Preț negociabil. Tel. 0765.000.770. 728501

• **25.000 mp,** proiect hale, ZonaIndustrială Pecica- Turnu, front- stradal dublu, 0722-257409. 736766

SPAȚII COM-JUDEȚUL ARAD

• **Vând spațiu** comercial clădire nouă 2 nivele, 200 mp/nivel, bar în funcțiune, spălătorie auto, spațiu Curtici. Telefon 0744.514.060. 679370

TERENURI LOCAL

• **Vând teren** intravilan, 630 mp, Bujac, Aron Pumnu nr. 54, toate utilitățile, 25.000 Euro, negociabil. Telefon 0743.295.529. 765472

TERENURI JUDEȚ

• **Vând pășune** Olari 5 ha cu titlu, preț 1.800 Eur/ha/negociabil, 0741.158.777, 0357/427436. 759213

• **Vând pământ** arabil, pășune, comuna Pilu, 3.000 Eur/ha. Tel. 0728.969.877. 768493

• **Vând teren** arabil Șiria- Covăsânț 10 ha, plus pășune 10 ha, preț 2.600 Eur/ha, 0741.158.777, 0357/427436. 759216

• **Vând teren** în com. Sânleani, 10.000 mp sau parcelat, accept și variante, terenul este situat lângă sat, cu utilități în apropiere. Telefon 0751.963.034. 759046

• **Vând teren** în localitatea Vladimirescu, suprafață 500 mp. Tel. 0745.135.932. 753325

IMOBILE CHIRII

• **Închiriez apartament** 2 camere, Micălaca, zona 300, mobilat și complet utilat. Tel. 0745.604.162. 735151

• **Închiriez apartament** 2 camere Micălaca lângă facultate. Telefon 0728.364.164, 0743.158.079. 756624

• **Închiriez apartament** 3 dormitoare+ sufragerie, 350 Eur, 0729.274.880. 758036

• **Închiriez apartament** la casă, compus din cameră, baie, bucătărie, 120 Euro căldură inclusă, 0257/210613. 759394

• **Închiriez apartament** ultracentral proaspăt renovat, str. Unirii, acces auto, ideal firme, 0753.530.994, 0770.213.930. 768530

• **Închiriez apartament** 2 camere, ultracentral, mobilat și utilat, preț 100 Euro!!! 0257/228411. 768849

• **Închiriez garsonieră** Confecții, confort 1, 80 Eur+garanție. Tel. 0727.604.850. 765404

• **Închiriez urgent** garsonieră mobilată, gaz, satelit, frigider, mașină spălat, 0751.382.017. 760381

• **Închiriez vilă,** 4 camere, mobilate, utilate, centrală gaz, 0729.274.880. 758018

• **Închiriez 2** camere, ultracentral, 250 Eur, negociabil, 0729.274.880. 758026

• **Dau în** chirie apartament 2 camere, confort 1, central, cu centrală pe gaz. Telefon ☎ 0740.649.106. 756493

• **Dau în** chirie apartament 3 camere mobilate, Samantha+ garaj, 0722.606.527. 768761

• **Dau în** chirie apartament 3 camere, mobilat, Podgoria (Bank Post), 250 Euro, 0722.606.448. 768762

• **Primesc fete** în chirie. Informații la telefon 0722.348.103. 768706

SPAȚII COM-ARAD

• **Închiriez hale** 330- 420 mp în Parcul Industrial UTA. Telefon 0721.288.570. 756697

• **Închiriez spațiu** comercial central Chișineu Criș, toate utilitățile. Telefon: 0760.856.351, 0258/779005. 758904

• **Închiriez spațiu** comercial, 1.000 Eur, cu vitrină. 0729.274..880. 759270

• **Închiriez spațiu** comercial, C- lea Timișorii 14, amenajat, 42 mp, , preț 200 Euro, 0744.849.390. 768851

• **Închiriez spațiu** 6- încăperi, 2- băi, renovat- ultramodern, ideal birouri, Zona- PRIMĂRIE, 0730- 232545. 736795

• **Vând sau** închiriez spațiu comercial, str. Cocorilor, nr. 5, 278 mp sau jumătate. Telefon 0746.194.428. 734811

SPAȚII COM-JUDEȚUL ARAD

• **Închiriez spațiu** comercial, 200 mp, Curtici. Tel. 0744.514.060. 679383

AP.2 CAMERE-ARAD

• **Cumpăr apartament** 2 camere, confort I, Micălaca, et. I- III, 0722.606.448. 768767

TEREN-JUDEȚUL ARAD

• **Cumpăr teren** agricol în Sâmbăteni, asigur intabularea, 0752.569.327. 756649

• **Cumpăr teren** agricol compact 20- 40 ha (Semlac, Pecica, Horea, Pereg), 0722.606.527. 768768

OFERTE LOCURI DE MUNCĂ

• **Angajăm șoferi** cu experiență pentru parcurs extern. Telefon 0731.041.011. 759392

• **Angajăm agent** vânzări cu experiență în domeniul panificației. CV- ul: alin.cara@gmail.com

• **Angajăm automacaragii** 0733.325.613, angajăm ospătari cu experiență 0729.160.537.

• **Angajăm montatori** mobilă de artă și tâmplari mașiniști cu experiență. Telefon 0748.796.951.

• **Angajăm personal** pizzerie, fast- food, Piața Mică. Informații telefon 0737.487.987, 0771.347.540.

• **Angajăm reprezentant** vânzări, domeniu instalații sanitare. Telefon 0257/282866. 764983

• **Angajăm vânzătoare** pentru gheretă, alimentară non- stop, 0724.046.575.

• **Angajez șofer** profesionist pe camion cu graifăr, firmă fier vechi. Rog seriozitate. Tel. 0762.045.359.

• **Angajez agent** vânzări pentru consumabile spălătorii auto și vulcanizări, 0744.847.493.

• **Angajez secretară** (facturare, tehnoredactare, Internet). Salar motivant. Tel. 0726.707.552.

• **Cabinet contabilitate** angajăm contabil cu experiență, vechime minim 5 ani. CV-urile se transmit la: proxiacc@gmail.com

• **Societate comercială** cu sediul în Aradul Nou angajează operatori pe mașini centre cu comandă numerică. Tel. 0771.095.394 între orele 9:00- 15:00.

PRESTĂRI SERVICII

• **A A** Acord Garanție 2 ani reparații mașini spălat,0744.241.398, 0357/401569,0257/259146. 734847

• **Acum repar** mașini automate, cu garanție, domiciliu sau atelier, 0745.997.066750652

• **Avantajos!! Cursuri** autorizate orice meserie. Prețuri minime 250 lei, rate, sprijin angajare. Tel. 0755.650.747, 0726.964.482, cursuri_calificare_autorizate@yahoo.com 719519

• **Cursuri calificare** maseur, recepționer, manichiurist, electrician, zidar. Tel. 0730.009.857. 739048

• **Doamnă pensionară** serioasă, îngrijesc copil sau fac menaj ușor. Prefer zona Vlaicu. Tel. 0722.682.777. 757522

CONSTRUCȚII

• **Vând lemne** și cărbuni. Telefon 0757.769.010. 768526

• **Vând lemne** foc esență tare, tăiate, crăpate. Preț convenabil, 0721.592.572. 753343

• **Vând lemne** foc, esență tare. Tel. 0722.643.354, 0752.661.957. 693625

ELECTRONIC PLUS

• **Vindem electrocasnice second, frigorifice, mașini spălat haine- vase, uscătoare, aragaze gaz- electrice, televizoare, anvelope, vitrine comerciale. Reducere pentru schimb, rate. Telefon 0744.796.542.** 661233

• **Vindem mașini** de înghețată noi cu 2 ani garanție. Reducere 10% până la 1 martie. Preț 3.200 Eur. Tel. 0737.289.011. 759237

MOBIDOM

• **Vând mobilă** italiană, stare foarte bună, preț 3.000 Eur/negociabil, 0741.158.777, 0357/427436. 759222

POȘTA LUI CUPIDON

• **Domn, 46** ani, separat, caut doamnă între 35- 43 ani, sinceră, slăbuță, harnică, fără obligații, prietenie, eventual căsătorie. Telefon 0748.384.577. 754649

PIERDERI

• **Declar pierdut** Certificatul constatator de înregistrare al S.C. Kubika Invent S.R.L. cu nr.J02/259/2009; CUI 25233460, emis de ORC Arad la data de 05.03.2009, având seria B nr.1617893. Îl declar nul. 768500

• **Pierdut câțeluș**ă Ciobănesc german în zona Micălaca, sâmbătă 04.02.2012, avea la gât o cureluș**ă** roșie. Găsitorului oferim recompens**ă**. Telefon 0722.272.389, 0257/261630. 759245

• **Pierdut certificate** constatatoare originale nr. 11451/ 31.03.2008, 2 bucăți, aparținând SC Alifan- Agro SRL. Le declar nule. 768524

• **Pierdut certificate** constatatoare, sediu și punct lucru pentru societatea Navi Travel SRL, CUI 29502820, J02/1472/2011. Le declar nule. 768709

• **Pierdut poliță** asigurare de viață, seria D306695- 1, contractant Nemeth Attila. O declar nulă. 768814

PLANTE-FLORI

• **Vând grâu** și baloți lucernă. Telefon 0743.029.943. 736599

ANIMALE-PĂSĂRI DOMESTICE

• **Vând vițea** rasă de carne 10 luni. Informații telefon 0756.592.890. 768703

MAȘINI,UTILAJE,INSTALAȚII

• **Vând MET** de ierbicidat 400 L, plug reversibil 3 trupițe. Telefon 0745.270.325. 765471

• **Vând tractor** John Deer 250 CP, UTB 650, Belarus 82 CP, David Bran 70 CP, plug 3+1 reversibil, scalificător 7 ghiare, toate utilajele sunt în stare perfectă, 0722.255.419. 765427

CITAȚII

• **Se citează:** Szimcsak Desideriu - fiu și Szimcsak Ștefan- soț, cu domiciliul Arad, str.Ghioceilor nr.12, pentru a se prezenta la B.N.Iuga, din Arad, str. N.Grigorescu nr.5,în 24.02.2012, ora 11:00, pentru redeschiderea succesiunii privind defuncta Szimcsak Francisca- Adelhaida. 764994

DIVERSE

• **Cumpăr mobilă** din lemn, tablouri, candelabre, argintărie și alte obiecte vechi. Telefon 0744.203.945. 768824

• **Cumpăr pene** vechi, noi, cupru, alamă, baterii, fier, preț cel mai bun.Tel. ☎0741.689.068. 753029

• **New! Vând** solar XL200 Sunvision și restul accesoriilor unui salon de înfrumusețare (accept variante). Telefon 0756.608.847. 759193

• **Vând cauciucuri** de iarnă 195/65/15 la doar 75 lei buc, 0749.466.483. 754701

• **Vând fân** amestecat cu lucernă, baloți mari, rotunzi, preț negociabil, la cantități mari, Pâncota. Telefon 0744.190.192. 691473

• **Vând solar** agricol lungimea= 42 m, lățimea=12 m, țeavă de 2 (doi) țoli. Tel. 0357/437381. 758902

• **Vând tărâță** la 20 kg și la 25 kg, făină TIP 550 la 10 kg și la 50 kg la preț avantajos, Pâncota. Telefon 0744.190.192. 688953

DECESE

Cu adâncă durere în suflet anunțăm încetarea din viață după o lungă suferință a celei ce a fost soție, mamă, bunică și străbunică

NISTOR GEORGETA,
la 63 ani.

Înmormântarea va avea loc la Cimitirul Eternitatea (UTA), astăzi, 13 februarie 2012, ora 15,00.

Familiile îndoliate Nistor și Huțiu

Cu durere suflet anunțăm că s-a stins fulgerător din viață cel care a fost tată, socru și bunic

ROMAN IOAN
în vârstă de 72 de ani.

Înmormântarea are loc astăzi, ora 14.00 de la capela cimitirului Gai. Dumenezeu să-l ierte și să-i dea odihnă veșnică!

Fiul Sorin, nora Lili și nepoții Viorel și Bogdan

Cu adâncă durere și nemăsurate regrete anunțăm încetarea din viață a iubitului nostru soț și unchi

CREȚ CRĂCIUN,
din Sântana.

Dumnezeu să-l odihnească în pace în Împărăția Lui! Înmormântarea a avut loc marți, 7 februarie 2012, de la domiciliul din Sântana.

Îndurerată soția Măria, nepoata Mariana cu soțul Doru și strănepotul Cristian

Cu durere în suflet anunțăm decesul celei care a fost soție, mamă, bunică, soră

MARCOI GEORGETA.

Înmormântarea are loc astăzi, 13 februarie 2012, ora 13,00 la Capela Cimitirului Grădiște.

Familia îndoliată

SERVICII FUNERARE

IN MEMORIAM NON STOP!

KUKI - servicii funerare complete

Producător de sicrie - oferă sicrie la preț de producător.
Pentru membrii C.A.R.P. transport gratuit atât în oraș, cât și în județ.
Rezolvăm actele la spital, primărie, casa de pensii și C.A.R.P.

Transport intern și internațional.
Accesorii funerare.

Contact: Arad, Str. Mihai Eminescu nr. 4 (în curte), vis-a-vis de Cerbul Albastru.
Telefon: 0257/211929, mobil: 0723-343-964
www.inmemoriamkuki.com

(H+468928)

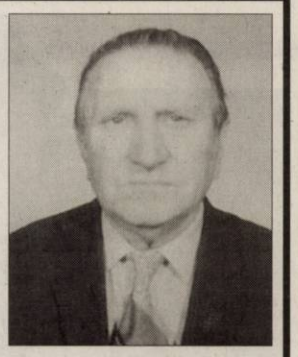

Cu profundă durere în suflet şi regret anunţăm trecerea în nefiinţă după o lungă suferinţă a mult iubitului nostru soţ, tată, bunic, cumnat, cuscru, socru, verişor, naş, prieten şi vecin,

la vârsta de 85 ani şi 10 luni, după o căsătorie de 52 ani, a celui care a fost

KELEMEN RADU.

Înmormântarea va avea loc astăzi, 13 februarie 2012, ora 14,00 la Cimitirul Pomenirea.

Soţia Valentina, copiii Radu cu copiii şi soţia, Victor cu copiii şi soţia

Cu adâncă durere anunţăm decesul celei care a fost

BUGARI MARIA,

în vârstă de 76 ani.

Înmormântarea va avea loc astăzi, 13 februarie 2012, ora 13.00 în Cimitirul Micălaca. Dumnezeu s-o odihnească în pace!

Familiile îndoliate Cristea, Isai şi Ghiţă Negrău

Cu durere în suflet, anunţăm decesul celui care a fost: soţ, tată, socru şi bunic

BORZ VASILE.

Înmormântarea are loc astăzi, 13 februarie 2012, ora 13,00 la Cimitirul Eternitatea (UTA).

Familiile Borz şi Gag

CONDOLEANŢE

Cu durere în suflet anunţăm trecerea în nefiinţă a iubitei noastre mătuşi

KATHARINA SCHULTZ (BERTA).

Te plângem: nepoţii Geta Muscan, Bruno Biringer cu familiile

Aducem un pios omagiu celui ce a fost vecinul nostru

DOMOCOŞ TRAIAN

şi transmitem un gând de mângâiere şi alinare familiei îndoliate.

Locatarii Asociaţiei de Proprietari Bl. Z28, Scara A

Ne alăturăm familiei îndurerate şi ne despărţim cu multe regrete şi durere de cel ce a fost colegul nostru

DOMOCOŞ TRAIAN.

Sincere condoleanţe!

Colegii de la SCM Autoservice Micălaca

Un ultim omagiu celui care a fost

ARDELEAN IOAN.

Dumnezeu să-l odihnească în pace! Familiei sincere condoleanţe!

Asociaţia de Proprietari Bloc Y11

Mulţumim din suflet tuturor celor care prin prezenţă, coroane, flori, cuvinte de mângâiere au fost alături de noi în marea durere pricinuită de trecerea în veşnicie a celui care a fost soţ, tată, socru, frate şi bunic

ROSA FERDINAND.

Familia Rosa îndoliată

Mulţumim echipei de la Salvare, dr. Camelia Băbeanu, dr. Asineta Curta, dr. Carmen Gonţea şi medicilor de la Spitalul Judeţean care au făcut tot posibilul pentru a-l menţine în viaţă. Mulţumim tuturor care prin mesaje, flori şi prezenţă au fost alături de noi în momentele cumplite când l-am condus pe ultimul drum pe dragul nostru

Colonel (r)

FABIAN POPA.

Odihnă veşnică! Cât vom trăi va rămâne ca o amintire dragă în inimile noastre şi-l vom plânge neîncetat.

Profund îndurerate fiica Diana şi soţia Livia

Mulţumim tuturor celor care prin prezenţă, coroane şi flori, cuvinte de consolare, telefoane, au fost alături de noi la despărţirea de cel care a fost iubitul nostru soţ şi unchi

CREŢ CRĂCIUN,

din Sântana.

De asemenea aducem calde mulţumiri vecinilor noştri şi în mod special familiei preotului Crainic Ioan de la Biserica Ortodoxă Sântana.

Nemângâiată soţia Măria, nepoata Mariana cu soţul Doru şi strănepotul Cristian

COMEMORĂRI

Cu tristeţe, lacrimi pe obraz şi dor în suflet, dar şi cu speranţa revederii în lumea de apoi, amintim că se împlinesc doi ani de când ai plecat în veşnicie draga noastră fiică şi soră

CRIŞAN SANDA NORINA,

din Botfei.

Fe-ţi ţărâna uşoară!

Cu mult dor, din partea mamei Lena cu soţul Ghiţă, a surorii Paula şi fratele Cipri

Lacrimi pe mormântul tău, azi 13 februarie, la 2 ani de când ai sfârşit într-un tragic accident, scumpa mea fiică

CRIŞAN SANDA,

din Botfei.

Te plângem mereu tata şi sora

Cu suflete îndoliate anunţăm că duminică, 12 februarie s-au împlinit şase săptămâni de când dragul nostru soţ, tată, bunic

CRIŞAN VASILE

a trecut în lumea celor drepţi. Dumnezeu să-l odihnească!

Familia îndoliată

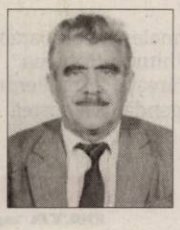

Când se stinge o lumânare o aprinzi din nou, dar când se stinge o viaţă, o plângi mereu. Ai fost parcă ieri printre noi, dar au trecut 13 ani de când ai plecat

LASCU FLORIAN HORIA.

Cè n-am da să vii acasă/ Doar o clipă să-ţi vorbim/ Să ne spui că-ţi este bine/ Să ne liniştim puţin/ Lipsa ta mereu se simte/ Întristarea n-a încetat/ Dar în inimile noastre/ Vei trăi neîncetat.

Fiul Călin, nora Alina şi nepoata Iasmina

Un gând, o lacrimă şi o rugăciune pentru cea care a fost

BUN FLOARE.

Dumnezeu să o odihnească în pace!

Familia Panaghiu

Anunţurile de deces se publică GRATUIT!

Se împlinesc 9 ani de la trecerea la cele veşnice a dragului nostru tată, socru şi bunic

CUCU GHEORGHE

şi 35 de ani de la dispariţia prematură a scumpei noastre fiice şi surori

DIANA.

Dumnezeu să-i odihnească în pace iar celor ce i-au cunoscut un gând pios de aducere aminte!

Fam. prof. univ. dr. Aurel Ardelean şi Dorina; Fam. ing. Cotoraci Adrian şi Coralia

La 13 februarie se împlinesc 4 ani de când ne-ai lăsat pentru totdeauna cu nemărginită durere în suflete, iubita noastră soţie, mamă şi soacră

CHITUC VIORICA.

Nu vom uita chipul tău frumos şi blând, dragostea pe care ne-ai arătat-o în fiecare clipă a vieţii tale! Dumnezeu să te odihnească în pace!

Familia îndurerată

Cu tristeţe şi dor în suflet acum când se împlinesc 5 ani de când ai plecat în eternitate lăsând în urmă tristeţe şi singurătate

BRAD MARGARETA,

îl rog pe bunul Dumnezeu să te ierte şi să te odihnească în pace!

Soţul Aurel Brad din Sebiş

În urmă cu 5 ani o inimă a încetat să mai bată, un suflet bun s-a ridicat la cer lăsând în urmă o durere imensă şi un dor de revedere. Recunoştinţă veşnică celei care mi-a fost mamă

BRAD MARGARETA,

din Sebiş.

Cât voi trăi împreună cu familia ne vom închina în faţa mormântului tău.

Fiul Aurel cu familia din Buteni

Azi, 13 februarie se împlinesc 13 ani de când a plecat dintre noi draga noastră mamă

BOŞCAI SOFIA.

Odihnă veşnică!

Familia

S-au scurs 9 ani de lacrimi şi durere de când a plecat în eternitate iubitul nostru soţ, tată, socru şi bunic

ORZ LIVIU.

Dumnezeu să te odihnească!

Familia

Un pios omagiu celui care a fost

Lt. major

GHIŢĂ CRISTEA,

la 26 de ani de la trecerea sa în nefiinţă. Dumnezeu să-l odihnească în pace!

Familia Cristea veşnic îndurerată

Publicitate 0257-210.775

Scott Eastwood FOTO: EPA

Joacă în fimul tatălui său

LOS ANGELES. Scott Eastwood, fiul celebrului actor şi regizor Clint Eastwood, va interpreta rolul principal în noul film al tatălui său, „Trouble With The Curve", o producţie în care acţiunea se derulează în jurul unei echipe de baseball, conform publicaţiei Variety. Fiul lui Clint Eastwood va juca rolul unei tinere speranţe din lumea baseball-ului, care activează într-o ligă inferioară dar atrage atenţia unui impresar care doreşte să-l propulseze în prima ligă. Aceasta nu este prima oară când Scott Eastwood apare într-un film al tatălui său, el interpretând roluri minore în producţiile „Flags of Our Fathers", „Gran Torino" şi „Invictus". În acest film vor mai juca Justin Timberlake şi John Goodman. **SURSA: AGERPRES**

Angelina Jolie, vrăjitoarea cea rea

BERLIN. Angelina Jolie a declarat că următorul său rol va fi cel al vrăjitoarei dintr-o adaptare a basmului „Frumoasa din Pădurea adormită" produsă de studiourile Disney, care va avea titlul „Maleficent", informează hollywoodreporter.com.

„Nu am mai jucat de doi ani şi nu am mai făcut nimic de la «In the Land of Blood and Honey». Următorul rol la care mă gândesc este într-un film Disney", a spus Jolie, aflată la Festivalul de la Berlin (9 - 19 februarie), unde şi-a prezentat debutul în regie. Jolie avea în plan să joace într-un film de Luc Besson, pentru care filmările erau programate în aprilie, dar surse apropiate proiectului spun că acesta a fost anulat. Filmările pentru „Maleficent" ar putea începe până la sfârşitul acestui an sau la începutul anului viitor, filmul fiind programat pentru lansare, potrivit imdb.com, în 2015. Filmul va fi regizat de Robert Stromberg, care a fost scenaristul lungmetrajelor „Avatar", „Alice in Wonderland" şi al viitoarei pelicule „Oz the Great and Powerful", produsă de Disney. Filmul spune povestea Frumoasei din Pădurea Adormită din perspectiva celebrei vrăjitoare. **SURSA: MEDIAFAX**

Filmul va fi lansat abia în 2015. FOTO: EPA

Întâlnire la acelaşi spital

WASHINGTON. Arnold Schwarzenegger şi Sylvester Stallone au jucat împreună în filme, au făcut împreună afaceri, aşa că de ce nu să se şi opereze împreună? Cei doi super-eroi de acţiune s-au întâlnit la acelaşi spital, unde erau amândoi programaţi pentru o operaţie la umăr, notează abcnews.go. Fostul guvernator al Californiei, Arnold Schwarzenegger, 64 de ani, a postat pe blogul său o fotografie în care se afla întins pe patul de spital alături de Stallone, 65 de ani. „După toate scenele de acţiune, cascadoriile şi efortul fizic depus în timpul filmărilor la The Expendables 2 şi The Last Stand, era timpul pentru o mică „ajustare" la umăr. Uitaţi cine aştepta după mine tot pentru o operaţie la umăr. Acum suntem pregătiţi pentru o altă rundă de acţiune când vom filma The Tomb", scrie Schwarzenegger pe blogul său WhoSay. **SURSA: AGERPRES**

Şi-au „ajustat" umerii. FOTO: FAN

Bilanţul ninsorilor şi valului de frig

BUCUREŞTI. Cel puţin şase decese au fost înregistrate în ultimele 24 de ore în estul şi sudul Europei, unde numeroase regiuni rămân izolate din cauza frigului şi a zăpezii, în timp ce în vest, în Franţa şi Italia, situaţia începe să revină la normal, relatează AFP. De la începutul lui februarie, aproape 620 de persoane au murit din cauza temperaturilor glaciale pe tot continentul, inclusiv în Rusia.Recordurile au fost depăşite în BELGIA, cu 14 zile consecutive de temperaturi negative la periferia Bruxelles-ului. Ţara nu a mai cunoscut un asemenea val de frig de peste 70 de ani. În ianuarie 1941, ţara a petrecut 17 zile la temperaturi sub zero grade Celsius. **SURSA: MEDIAFAX**

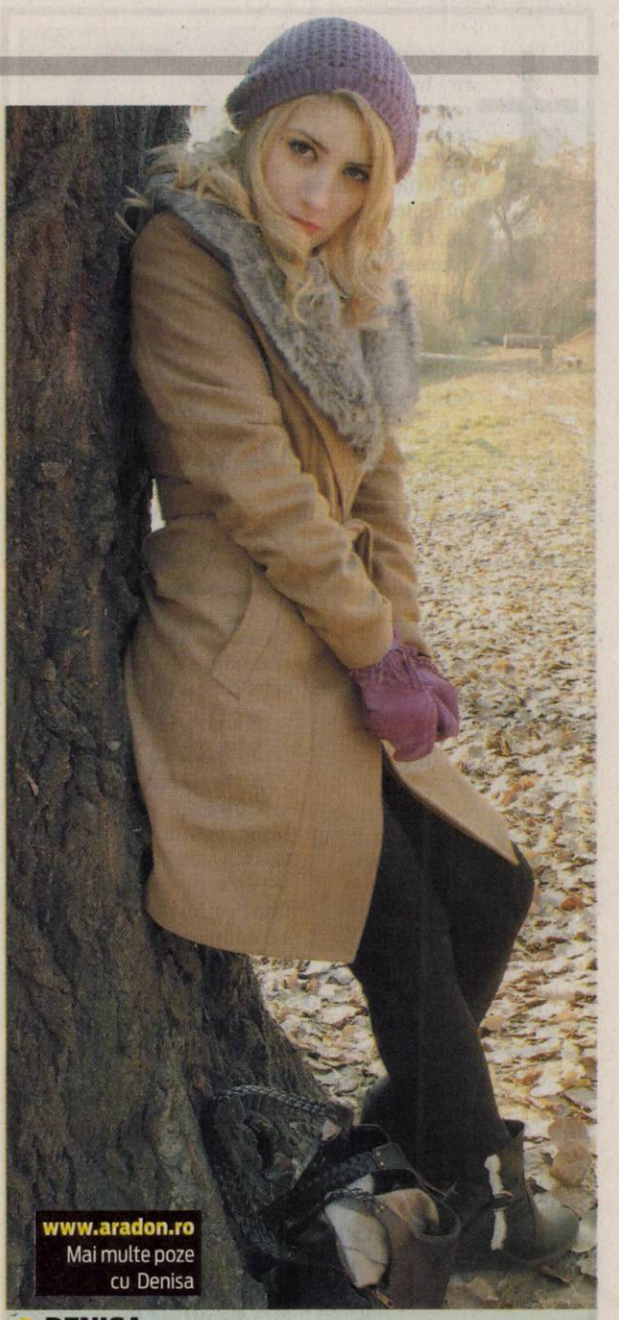

www.aradon.ro
Mai multe poze cu Denisa

DENISA
Născută în zodia Săgetător, este pasionată de citit.

ŞUETĂ
Două foci stau la suprafaţa apei într-o centru de protecţie şi reproducere a focilor gri în Friedrichskoog, Germania. FOTO: EPA

Omagiu pentru Whitney

Cauza morţii lui artistei nu a fost făcută publică, dar se ştia că ea era dependentă de droguri.

WASHINGTON. Cântăreţi, producători şi simpli fani au salutat sâmbătă memoria şi vocea excepţională a lui Whitney Houston, decedată la Beverly Hills (California) la vârsta de 48 de ani, aducând un omagiu „uneia dintre cele mai mari cântăreţe pop din timpurile noastre", informează AFP.

Mai mulţi artişti au reacţionat foarte repede la anunţul privind moartea divei pop pe reţeaua de socializare Twitter, precum Mariah Carey. „Plâng din cauza morţii şocante a prieteni mele, incomparabila dnă Whitney Houston", a scris cântăreaţa. „Am pierdut o altă legendă. Dragostea şi rugăciunile mele se îndreaptă către familia lui Whitney", a postat, la rândul său, Christina Aguilera, în timp ce Rihanna a scris simplu: „Nu am cuvinte! Doar lacrimi".

Luminile s-au stins FOTO: FAN

Pentru cântăreţul american Tony Bennett, decesul lui Whitney Houston este „o tragedie", a scris acesta pe contul său Twitter. Potrivit lui, diva a fost „cea mai mare cântăreaţă pe care am auzit-o vreodată şi ne va lipsi".

Mai mulţi fani ai divei s-au îndreptat către hotelul Beverly Hilton, unde a decedat aceasta, şi au stat în afara clădirii, de unde se puteau auzi ecourile petrecerii organizate de producătorul Clive Davis, la care Whitney Houston trebuia să participe. Fanii au improvizat un cor, iar o tânără a declarat pentru CNN că „spectacolul trebuie să continue"... **SURSA: AGERPRES**

Paul McCartney a primit o stea la Hollywood

LOS ANGELES. Cântăreţul britanic Paul McCartney a primit joi o stea pe celebrul Bulevard al Gloriei de la Hollywood. Este ultimul din grupul Beatles recompensat în acest fel, în faţa a sute de fani şi în prezenţa cântăreţului canadian Neil Young, relatează AFP. În scurtul discurs rostit cu acest prilej, cântăreţul de 69 de ani a adus un omagiu „celor trei băieţi" cu care a format formaţia Beatles - John Lennon, George Harrison şi Ringo Star -, fără de care n-ar fi ajuns niciodată celebru. „Dacă mă întorc în trecut, la Liverpool, când eram copii şi ascultam Buddy Holly şi pe toţi marii cântăreţi de rock&roll, îmi dau seama că nu m-am gândit niciodată că voi avea o stea pe Bulevardul Gloriei", a spus el fanilor. „Ar fi fost imposibil. Dar astăzi sunt aici şi s-a întâmplat", a adăugat McCartney. „N-aş fi ajuns aici fără trei băieţi; prin urmare, vreau să le mulţumesc acestor băieţi, John, George şi Ringo", a încheiat cântăreţul. Paul McCartney a fost prezentat de canadianul Neil Young, care a spus că britanicul este „în culmea artei sale". **SURSA: AGERPRES**

sc Adriana Touristik Company angajeaza
SEF GARAJ cu experienta, pentru camioane si autobuze si ***MAGAZIONER*** cu experienta.
CV-urile pot fi trimise la fax 0257 270506 sau pe e-mail: adainternational2002@yahoo.com. Pentru relatii puteti suna la telefon 0257211525 sau 0752099317.
(765431)

DECLAME

Talon valabil până în 31 martie 2012

EVIDENŢIAZĂ-TE!
Text: DATA apariţiei:.....
.....
.....
.....
.....
.....
.....

Date personale:
Nume şi Prenume:
Telefon:
Buletin de identitate:

TALON + PREŢUL CATEGORIEI AFERENTE

Anunţurile se preiau zilnic, la ghişeu, până în ora 16[00], după această oră, se pot prelua doar prin intermediul sistemului online de preluare al anunţurilor disponibil pe www.jurnalaradean.ro . Anunţurile de mică publicitate din Jurnal Arădean se publică pe baza talonului din ziar. Redacţia nu îşi asumă responsabilitatea pentru conţinutul anunţurilor de mică publicitate!
JURNAL ARĂDEAN

Căsătorii de Sf. Valentin

BEIJING. Mii de cupluri chineze se vor căsători în ziua de Sfântul Valentin în China în acest an al Dragonului, favorabil căsătoriilor şi naşterii copiiilor, informează duminică Beijing News, citat de EFE. Autorităţile au anunţat că în această zi se aşteaptă ca doar în capitală, numărul căsătoriilor să depăşească 4.000, iar funcţionarii vor fi obligaţi să lucreze suplimentar pentru a face faţă cererilor. În China, tinerii au adoptat sărbătoarea occidentală de Sf. Valentin şi obişnuiesc să se căsătorească în această zi cu mai mult entuziasm decât de tradiţionala lor Zi a îndrăgostiţilor (Qingren jie) care are loc în a 7-a zi din luna a şaptea, la 7 iulie. **SURSA: AGERPRES**

FONDAT 1989, APARE LA ARAD, TEL. 0257/281.802, E-MAIL: REDACTIA.JURNALARADEAN@INFORMMEDIA.RO; PUBLICITATE.JURNALARADEAN@INFORMMEDIA.RO

George Ţucudean ar putea reveni la UTA
PAGINA 7

JURNAL ARĂDEAN

Petrecere şi căsătorii pe patinoar
PAGINA 5

MARŢI
14 FEBRUARIE 2012
ANUL XXIV, NR. 6507
12 PAGINI - 1,2 LEI

-4° Temperaturile se vor situa între -14 şi -4 grade. Vântul va sufla cu 10 km/h.

DIMINEAŢA AMIAZA SEARA

Aradul, sub dictatura iernii

Intrările în ţară sunt închise, iar circulaţia pe drumurile naţionale restricţionată.

ARAD. Chiar dacă suntem feriți, cel puțin deocamdată, de avertizări meteorologice de tip cod galben sau portocaliu, iarna își face de cap și în județul nostru. Iar situația din sudul țării, unde omătul a acoperit locuințele și a blocat drumurile, se reflectă și în Arad. Drumurile naționale care tranzitează județul au fost declarate interzise pentru TIR-uri, iar intrările camioanelor în țară prin punctele de trecere a frontierei Nădlac și Vărșand au fost sistate.

Practic, autoritățile centrale, prin intermediul celor locale, au decis închiderea vămilor pentru TIR-uri, acestea fiind nevoite să rămână prin parcările din țara vecină.

La Comandamentul de Iarnă, desfășurat luni la Prefectură, s-a vorbit și despre situația drumurilor județene (nu avem niciunul închis), despre deszăpezirea din municipiu, despre posibile probleme de alimentare cu energie electrică a localităților din Arad, dar și despre soarta oamenilor străzii. Aproape toți șefii instituțiilor din Arad, dar și reprezentanții Consiliului Județean Arad și ai Prefecturii, au fost prezenți și au dat raportul referitor la situația din județ în actualele condiții de iarnă care au pus stăpânire peste tot Aradul. /P.3

Blocaje

Zeci de TIR-uri au fost obligate să staționeze în județul Hunedoara, după ce zăpada a blocat mai multe drumuri, inclusiv DN 7. Și în județul Arad au fost probleme, mai precis la Vârfurile, unde 11 camioane au fost puse în situația de a nu mai putea înainta din cauza zăpezii. /P.3

FOTO: EPA

Testaţi cu alcooltestul FOTO: FAN

Inconştienţă pe şosele

ARAD. Polițiștii au fost surprinși să constate că nimic nu-i sperie pe unii șoferi. Pe ninsoare, pe ger, aceștia conduc oricum băuți. /P.6

Urgenţe: 100 de cazuri în plus

ARAD. Numărul arădenilor care au mers la Urgențe a crescut semnificativ de duminică (48 persoane) până luni (148 persoane). În ultima săptămână, 920 de cazuri au beneficiat de asistență medicală de urgență. /P.3

Cadou pentru iubire FOTO: FAN

„Jazzy Love Songs" la Palat

ARAD. „Ziua îndrăgostiților" nu putea trece neobservată la Filarmonica de Stat, care îi consacră, în această seară, un eveniment cu totul special la Palatul Cultural. /P.4

Bancar

Topul primelor 10 bănci după active.

	mld. lei
BCR	19,8
BRD	13,8
Raiffeisen	6,36
CEC	6,35
Banca Transilvania	6,3
Alpha Bank	6,24
Unicredit	5,97
Volksbank	5,78
Bancpost	3,94
ING	3,52

sursa: ZF

Grafica: Jurnal arădean

12032
9 771222 594028

Elevii de la „Ghiba Birta" învaţă la răcoare

În opt săli de clasă ale C. N. „Elena Ghiba Birta" termometrele nu reușesc să ajungă nici la 20 de grade.

ARAD. Învață la 17 grade în sălile de clasă. O temperatură care nu permite sistarea orelor, spun reprezentanții ISJ, dar nici nu oferă prea mult confort pentru elevii care stau 50 de minute în bancă. Reclamațiile au venit din partea părinților care sunt nemulțumiți de situație și spun că e totuși inadmisibil ca elevii să stea înfofoliți în sălile de curs într-o școală precum Colegiul Național „Elena Ghiba Birta". Problemele nu sunt în toate clasele, ci doar în cele opt săli aflate în corpul de clădire mai nou din curtea școlii unde, se pare, instalația de încălzire nu face față temperaturilor scăzute de afară.

Primăria Arad a fost informată de această problemă dar, din declarațiile Corinei Drăghici, purtătorul de cuvânt al Prefecturii, situația va fi rezolvată doar cu ceva mai mulți bani și nu acum. „E nevoie de o investiție mai mare care să permită reabilitarea termică a clădirii. Instalațiile de căldură sunt vechi și cu siguranță ar trebui schimbate. Până atunci se încearcă remedierea, chiar dacă provizorie, a situației ", a precizat Drăghici. Fără prea mare succes însă, dat fiind că frigul nu se lasă scos din sălile de clasă. /P.5

Nu pun mâna pe volan

ARAD. Interdicție la examenul practic pentru școlile de șoferi. Cel puțin până pe 17 februarie se anulează orice examinare a candidaților dornici de a obține un carnet de șofer și care au trecut de proba teoretică. Totul din cauza condițiilor meteorologice nefavorabile. Vestea a fost dată de Prefectura Arad care va și anunța momentul în care se vor relua examinările. Până atunci, instructorii auto pot să le predea elevilor ore de conducere pe timp de iarnă, cu riscurile de rigoare. JA-M.A.

Prea riscant pentru şoferi FOTO:JA

Campania continuă

Campania de ajutorare a sinistraților din Vrancea și Buzău și-a prelungit termenul de colectare a alimentelor până în 20 februarie. În timp ce zăpada a pus stăpânire pe toată țara, arădenii dau dovadă de solidaritate reușind în doar trei zile să doneze tone de alimente. /P.6

FOTO:VALI GORAN

Victima a dispărut FOTO: JA

S-a ciocnit de tramvai

ARAD. Un arădean și-a văzut moartea cu ochii după ce a alunecat și s-a lovit de un tramvai în mișcare, însă, spre mirarea tuturor, nimeni nu știe cine este acesta, deoarece a dispărut. Martorii spun că vatmanul nu a greșit cu absolut nimic, deoarece omul s-a lovit de spatele tramvaiul. /P.6

Grevă la şcoala din Şimand

ŞIMAND. Așa cum au anunțat profesorii școlii nu au mai predat începând de astăzi iar de mâine copiii vor sta acasă. Cadrele didactice sunt decise să nu mai intre la clasă până nu își vor încasa salariile. Primarul a fost amendat cu 5000 de lei. /P.4

Conduce Garda pe mii de lei

ARAD. Sorin Cirți, comisarul șef al Gărzii Financiare Arad, are un venit ce îl clasează în topul comisarilor șefi din cadrul Gărzilor. /P.5

Faza de polo FOTO: JA

„Peştera" numită Delfinul

ARAD. Polo de Superligă Națională, în week-end, la Bazinul Delfinul, într-o atmosferă hibernală, termometrul refuzând să urce peste 12-13 grade Celsius. Alexandru Meszar, directorul DJST Arad, are explicații pentru această nedorită situație. /P.7

Remember: 14 februarie

1602 S-a născut Pietro Francesco Cavalli, compozitor italian (d. 1676)

1779 A murit James Cook, explorator britanic (n. 1728)

1821 A murit Petru Maior, cărturar iluminist, filolog şi istoric (n. 1761)

1888 A fost inaugurat Ateneul Român

1898 S-a născut actriţa Sorana Ţopa (d. 1986)

1924 A fost fondată corporaţia IBM

1926 A murit Radu Rosetti, istoric, memorialist şi prozator român (n. 1853)

1927 A murit Constantin Mille, poet, prozator şi publicist (n. 1861)

Grigore Vieru FOTO: FAN

1928 S-a născut poetul Radu Cârneci

1931 S-a născut actorul Octavian Cotescu (d. 1985)

1935 S-a născut **Grigore Vieru,** poet (d. 2009)

1937 S-a născut scriitorul Dumitru Ţepeneag

1946 S-a născut Gil Dobrică, solist vocal (d. 2007)

Au plecat dintre noi

Anghel Ioan (1933), Savu Trifu (1931), Popa Paula (1935), Morariu Marioara (1935), Toader Vasile (1956), Mogosanu Maria (1939), Caravan Marin (1919), Ciurdaras Petru (1938), Hornea Sidonia (1939), Ferdinand Minerva (1944), Hanc Maria (1934)

Pieţe şi târguri

Astăzi este zi de piaţă la Sebiş, Almaş, Apateu, Semlac, Sântana, Şilindia, Vârfurile. Târguri săptămânale se desfăşoară astăzi la Chişineu-Criş, Almaş, Şilindia şi Vârfurile.

Mâine, miercuri, va fi zi de piaţă la Pâncota, Beliu, Buteni, Şiclău, Macea, Vânători, Pecica, Şiria şi zi de târg la Beliu şi Buteni.

Telefoane utile

☎ INFORMATII TELEFONICE: 118.932; ☎ROBOT: 1958; ☎APEL UNIC DE URGENTA (SALVARE, POLITIE, Pompieri): 112; ☎PRIMARIA MUNICIPIULUI ARAD: Program de relatii cu publicul (camera 5) luni-vineri între orele 8-20. Tel.: 0257/284.744; tel. centrala: 0257/281.850; ☎S.C. E.ON GAZ ROMÂNIA - Sucursala Arad - Dispecerat si interventie telefon:0357/403.321; ☎DERANJAMENTE CURENT ELECTRIC: 0257/929; ☎INFORMATII CFR: 0257/231.777;

Sudoku

REGULI: În fiecare bloc sunt câteva cifre între 1 şi 9, stabilite dinainte. Acestea trebuie completate cu cifrele lipsă, în aşa fel încât fiecare număr să figureze o singură dată. De asemenea, cifrele de la 1 la 9 trebuie să figureze o singură dată atât pe rândurile orizontale cât şi pe coloanele verticale ale celor nouă blocuri luate împreună.

ÎNCEPĂTORI

			6	1	5			
	5			4			1	
		9	2		3	4		
2		1		8		9		7
5	6		9	2	7		4	8
7		8		3		6		2
		4	3		2	5		
	2			6			9	
		6	7	5	4			

AVANSAŢI

				8	1			
		7	3	4		8		
	1	9			7	3	4	
9		1					6	
7	6						3	8
	3					1		9
	8	3	4			9	7	
		2		1	3	6		
			7	2				

Soluţiile jocurilor din numărul precedent:

ÎNCEPĂTORI

3	2	4	5	8	1	7	9	6
6	5	7	3	4	9	8	2	1
8	1	9	2	6	7	3	4	5
9	4	1	8	3	5	2	6	7
7	6	5	1	9	2	4	3	8
2	3	8	6	7	4	1	5	9
1	8	3	4	5	6	9	7	2
5	7	2	9	1	3	6	8	4
4	9	6	7	2	8	5	1	3

AVANSAŢI

3	2	4	5	1	6	7	9	8
6	5	7	4	8	9	1	3	2
8	1	9	2	3	7	6	5	4
2	9	3	1	5	8	4	6	7
4	6	1	7	9	3	8	2	5
7	8	5	6	4	2	3	1	9
1	4	6	8	2	5	9	7	3
5	3	8	9	7	1	2	4	6
9	7	2	3	6	4	5	8	1

UNDE MERGEM în Arad

Cinema

CINEMA CITY ATRIUM

- **Alvin şi veveriţele 3,** ora 13:10
- **Avem un zoo!,** orele 13:30, 19:00
- **Călătoria 2: Insula misterioasă 3D,** orele 14:30, 16:30, 18:30, 20:30, 22:30
- **Calul de luptă,** orele 15:20, 18:10, 21:00
- **Contrabanda,** orele 14:00, 18:30
- **Dreptate la înălţime,** orele 16:20, 20:50
- **Face toţi banii,** orele 13:40, 15:50, 18:00, 20:10, 22:20
- **Fata cu un dragon tatuat,** ora 16:00
- **Happy Feet 2 - 3D dublat,** ora 15:30
- **Happy Feet 2 - 3D subtitrat,** ora 17:30
- **Haywire: Cursa pentru supravieţuire,** orele 13:40, 17:40, 19:40
- **J. Edgar,** orele 18:50, 21:30
- **Jack şi Jill,** orele 17:10, 21:20
- **Lumea de dincolo: Trezirea la viaţă 3D,** orele 15:40, 21:40
- **Păpuşile Muppets** - digital subtitrat, ora 13:20
- **Păpuşile Muppets – dublat,** orele 14:10, 16:20
- **Sherlock Holmes: Jocul umbrelor,** ora 21:30
- **Star Wars: Episodul 1 Ameninţarea fantomei 3D,** orele 14:40, 17:20, 20:00, 22:40
- **Un spion care ştia prea multe,** orele 19:50, 22:20
- **Ziua trădătorilor,** orele 15:00, 19:10

Teatre

TEATRUL CLASIC „IOAN SLAVICI"

- **„A douăsprezecea noapte",** de William Shakespeare. Regia – Dan Vasile; Decorul – Onisim Colta; Costumele – Indre Colta (joi, 16 februarie, ora 19, sala mare)
- **„Orchestra Titanic",** de Hristo Boytchev. Regia – Alexander Hausvater; Decorul – Doru Păcurar; Costumele – Oana Văran Babeţ (sâmbătă, 18 februarie, ora 19, sala mare)

Concerte

„My funny Valentine – Jazzy Love Songs" (marţi, 14 februarie, în sala Palatului Cultural)

Sănătate

- **CABINET GINECOLOGIC:** Cabinet ginecologic Arad, B-dul Decebal 11 (lângă Hotel Aradul), chiuretaj medicamentos, eco 4 D, test PAP. TEL: 0770823850, 0723643581
- **NOU! Policlinica Dr. Turcin,** Str. Eftimie Murgu nr. 67, pune la dispoziţia dvs. servicii de cardiologie dotat cu aparatură de ultimă generaţie, consultaţii în contract cu CSAS, EKG computerizat, ecografie cardiacă la cele mai avantajoase preţuri; de dermatologie, pediatrie şi medicină internă. **Tel: 0257/285510, www.policlinica-turcin.ro**

Horoscop

BERBECUL (III.21.-IV.20.)
Nu aveţi o clipă de răgaz, dar sunteţi ambiţios şi reuşiţi să terminaţi tot ce v-aţi propus. Dacă profitaţi de conjunctura favorabilă, aveţi numai de câştigat pe plan profesional şi financiar.

TAURUL (IV.21.-V.20.)
Zi favorabilă studiului şi afirmării în societate. Aveţi idei foarte bune şi puteţi să începeţi o activitate nouă. Ţineţi cont de sfaturile unui bărbat din familie! Nu vă descărcaţi nervii pe membrii familiei!

GEMENII (V.21.-VI.21.)
Dimineaţa luaţi o decizie importantă, care se va dovedi inspirată. Dacă vi se propune o colaborare, nu staţi mult pe gânduri! Puteţi câştiga bani frumoşi. Fiţi prudent şi evitaţi speculaţiile financiare!

RACUL (VI.22.-VII.22.)
Aveţi şanse mari să vă afirmaţi în afaceri şi pe plan profesional. Sunteţi nevoit să faceţi mai multe drumuri scurte şi să vă ocupaţi de o investiţie. Nu este exclus să aveţi dificultăţi din cauza birocraţiei.

LEUL (VII.23.-VIII.23.)
Câştigaţi bine dintr-o activitate de care vă ocupaţi cu seriozitate. Uşurinţa cu care comunicaţi vă ajută să rezolvaţi divergenţele apărute între colegii de serviciu.

FECIOARA (VIII.24.-IX.23.)
Reuşiţi să rezolvaţi o problemă a unui tânăr din familie. Pe plan profesional, treceţi printr-o perioadă favorabilă şi aveţi ocazia să vă puneţi ideile în practică.

BALANŢA (IX.24.-X.23.)
S-ar putea să plecaţi într-o călătorie neprevăzută, în interes familial. Puteţi să comunicaţi şi să negociaţi cu persoanele de sex opus. Reuşiţi să finalizaţi o activitate intelectuală.

SCORPIONUL (X.24.-XI.22.)
La serviciu, şefii şi colegii vă apreciază ideile excelente. Luaţi decizii inspirate şi reuşiţi să duceţi la bun sfârşit obligaţiile pe care vi le-aţi asumat. După-amiază, mergeţi într-o vizită la prieteni.

SĂGETĂTORUL (XI.23.-XII.21.)
Puteţi avea succes pe plan profesional, la studii şi în călătorii. Vă recomandăm să profitaţi de acest context favorabil. Aveţi ocazia să vă lărgiţi orizontul intelectual şi să izbândiţi pe plan social.

CAPRICORNUL (XII.22.-I.20.)
Sunteţi inventiv şi doriţi să începeţi o viaţă nouă. Vă dedicaţi timpul liber planurilor de pornire a unei afaceri. Puteţi fi optimist: aveţi şanse să vă descurcaţi cu cheltuieli minime.

VĂRSĂTORUL (I.21.-II.20.)
Aveţi o creativitate ieşită din comun, care vă ajută mult în afaceri. Aveţi ocazia să faceţi o investiţie importantă, care se va dovedi profitabilă mai curând decât vă aşteptaţi.

PEŞTII (II.21.-III.20.)
Relaţiile parteneriale merg foarte bine. Sunteţi apreciat pentru seriozitatea dumneavoastră. Puteţi să rezolvaţi cu uşurinţă problemele de la serviciu.

„Jurnal arădean" vă ascultă

Între orele 11-13, la telefonul 0257-280943, redactorul nostru vă stă la dispoziţie.

ARAD. Olimpia Măcinic doreşte să atragă atenţia asupra faptului că cei de la C.E.T. Arad nu îşi fac datoria. „De când a venit frigul afară, sunt nevoită să suport frigul şi în casă. Deşi am plătit peste 400 lei factura la căldură şi apă caldă nu am mai mult de 16 grade în camere. Sunt bătrână şi trebuie să stau acoperită doar ca să nu îngheţ. Am făcut o sesizare, dar nu s-a rezolvat problema. Am vorbit şi cu vecinii şi se pare că mai mulţi de pe strada Unirii au aceeaşi problemă. Mi-am plătit facturile la timp şi vreau să beneficiez de căldura pe care ar trebui să o primesc".

Benea A. este nemulţumită de faptul că strada Reşiţei este mereu uitată sau ignorată. Când străzile adiacente au fost reabilitate, a noastră a fost lăsată exact aşa cum a fost, în plus, materialele folosite pentru lucrările străzilor au fost abandonate la noi pe carosabil şi pe trotuar. Am fost noi nevoiţi să mai curătăm din pietriş şi pământ să evităm praful şi noroiul. Acum că a venit zăpada, strada Reşiţei a fost din nou uitată. Oamenii au dificultăţi în a-şi scoate maşinile şi traficul e aproape imposibil. Dorim ca cineva să se ocupe şi de noi pentru că nu suntem la capăt de lume şi ne plătim impozitele de zona A". **JA – A.I.G.**

Curs valutar

DENUMIREA VALUTEI	BNR	BCR		BRD		Intesa Sanpaolo Bank		Banca Românească		MKB Nextbank		Alpha Bank		Casa de schimb LUXOR	
		C	V	C	V	C	V	C	V	C	V	C	V	C	V
Euro	4,34	4,28	4,39	4,27	4,42	4,27	4,40	4,31	4,37	4,29	4,39	4,31	4,39	4,32	4,35
Dolar SUA	3,27	3,21	3,35	3,21	3,35	3,22	3,34	3,25	3,30	3,21	3,34	3,23	3,33	3,26	3,33
Forint	0,149	0,0144	0,0155	0,0138	0,0154	0,0145	0,0155	-	-	-	-	-	-	0,0147	0,0150
Gram aur	182,08														

Vremea

Marţi, 14 februarie

www.aradon.ro

-11° LA ORA 6 — Temperaturile se vor situa între -12 şi -11grade. Vântul va sufla cu 10 km/h, dinspre SV

-6° LA ORA 18 — Temperaturile se vor situa între -8 şi -6 grade. Vântul va sufla cu 13 km/h, dinspre SSV.

Ziua precedentă

Arad	-9 - -3°C	Umiditate:	100%
Lipova	-9 - -3°C	Presiune:	1015.92 mb
Chişineu-Criş	-9 - -3°C	Precipitaţii:	80%
Săvârşin	-10 - -3°C	Vânt:	8 Km/h
Sebiş	-10 - -3°C	Direcţie vânt:	VSV

Soarele

Răsare: 07:43
Apune: 17:57

Azi

Temperaturile se vor situa între-14 şi -4 grade. Vântul va sufla cu 10 km/h, dinspre SV.

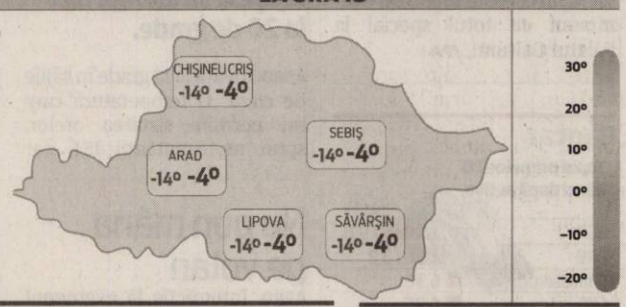

FAZELE LUNII

23. 01. | 1. 02. | 8. 02. | 14. 02.

MARŢI	MIERCURI	JOI	VINERI
-14° -4°	-14° -2°	-13° -2°	-13° -4°
ninsori în averse	ninsori în averse	ninsori în averse	ninsori în averse

Calendar

Biserica ortodoxă: Sfinţii Cuviosi Auxentiu, Maron şi Avraam.
Biserica greco-catolică: Cuv. Auxenţiu; [Chiril şi Metodiu - patronii Europei] UP.
Biserica romano-catolică: SS. CIRIL, călug. şi METODIU, ep., patroni ai Europei UP.

Prognoză pentru trei zile

Temperaturile minime vor fi cuprinse între -14 şi -13 grade, iar cele maxime între -4 şi -2 grade.

Temp.minime: -14--13° C
Temp.maxime: -4 --2° C

JURNAL ARĂDEAN
B-dul Revoluţiei nr. 62, Arad
BRAT Auditat de BRAT
Reclamaţii difuzare: 0257/212.032

Director editor: Mircea Ţişcă (8427)
Secretariat: 0257.281802 (centrala), fax - 0257.212.012
Şef departament difuzare: Carmen Csordas
Marea publicitate: 0257.280904; Mica publicitate: 0257.210775
Tiparul executat la: SC Inform Media SRL, Calea Torontalului, DN 6, km 5,7, Timişoara

Redactor şef: Adriana Barbu (8416)
Responsabil de număr: Valentin Goran
Secretar general de redacţie: Gabriela Groza (8423); **Departamente: Eveniment:** Simona Butaru, Monica Ardelean (8405), Alin Gherasim (8417), Ioana Costaş (8414), Valentin Goran (8412); **Politic:** Simion Todoca (8434); **Economic:** Andreea Pintea (8415); **Cultură, Învăţământ:** Vasile Filip (8421); **Social:** Diana Duţu (8413); **Sport:** Daniel Scridon (8424), Leo Sfâra (8422);
Tehnoredactare: Ghizela Şerban (8409)
REDACŢIE: tel. 0257.281802 (centrala); fax 0257.212.012, 0257.228.592; e-mail:redactia.jurnalaradean@informmedia. ro, adevaruldearad@informmedia.ro, publicitate.jurnalaradean@informmedia.ro, publicitate.adevarul@informmedia.ro

Au analizat situaţia judeţului în aceste zile de iarnă FOTO: JA

Aradul, sub dictatura zăpezii

Intrările în ţară sunt închise; circulaţia pe drumurile naţionale a fost restricţionată.

ARAD. Camioanele şi celelalte autovehicule mai grele de 7,5 tone nu mai au voie să circule nici pe DN 7, între Nădlac şi Deva, şi nici pe DN 79, între Arad şi Oradea. Decizia a fost luată la nivelul Companiei Naţionale de Autostrăzi şi Drumuri Naţionale din România (CNADNR), fără o discuţie prealabilă cu drumarii din Arad.

„Am primit o comunicare prin care ni se solicită să blocăm traficul de mare tonaj pe drumurile naţionale din judeţ. Nu ne-a întrebat nimeni, nu ne-a cerut nimeni părerea, ci doar am primit dispoziţii pe care noi o să le înaintăm mai departe, la Poliţia Rutieră şi la Prefectură", ne-a anunţat Ioan Balint, directorul Secţiei Arad a Drumurilor Naţionale.

Cu toate că la nivel local nu a fost primită nicio înştiinţare, Balint are şi o bănuială referitoare la interdicţia cu pricina. „Cel mai probabil, s-a luat această decizie pentru a bloca autovehiculele de mare tonaj care s-ar putea îndrepta spre sudul ţării, acolo unde circulaţia este închisă cu totul", crede directorul de la Drumuri Naţionale.

Presupunerea directorului arădean se confirmă, ţinând cont că mai multe zeci de TIR-uri care au intrat prin punctele de trecere a frontierei din judeţul nostru au fost trase pe dreapta în judeţul Hunedoara, şoferii fiind direcţionaţi spre parcările mari din afara oraşelor.

Nu ne ajută

Decizia CNADNR de a bloca circulaţia camioanelor pe cele două drumuri naţionale din Arad nu este privită cu ochi buni de oficialii de la nivel local. „Pe noi ne-ar ajuta foarte mult circulaţia de pe DN 7 şi de pe DN 79. Autovehiculele care circulă pe aici topesc zăpada şi lasă carosabilul negru şi curat. Acum, dacă traficul este restricţionat, probabil că zăpada se va aşeza pe şosea, iar circulaţia celorlalte tipuri de autovehicule, care nu sunt supuse interdicţiei, se va desfăşura mai greu", a concluzionat Balint.

Avem şi trenuri anulate

Nu doar şoselele din Arad sunt afectate indirect de codul portocaliu de ninsoare din sudul ţării. Şi trenurile au de suferit, inclusiv cele care trec prin Arad. Potrivit unui comunicat emis de CFR, garniturile care fac legătura între Arad-Constanţa şi retur au fost anulate din cauza vremii nefavorabile. Lista trenurilor anulate poate creşte de la o oră la alta, în funcţie de condiţiile meteorologice.

Se lucrează în judeţ

Ziua de duminică a adus, începând cu ora 16:00, multă zăpadă peste judeţul Arad, astfel că toate cele 27 de utilaje din dotarea CJA au ieşit la lucru. „Situaţia în judeţ este sub control. Niciun drum comunal, judeţean şi nicio intrare în sat nu este blocată în acest moment pe toată raza judeţului Arad", a declarat Cristian Drăgan, vicepreşedintele CJA Arad.

Utilajele au ieşit la deszăpezit duminică, de la ora 17. O problemă a ridicat sectorul Lipova, din cauza ninsorii abundente. „Luni dimineaţă, începând cu ora 04:00, au început să iasă din nou utilajele, astfel că până la ora 05:00, toate erau deja pe drumurile judeţului. Cu atât mai mult pentru ca muncitorii şi copii care vin înspre şcolile din municipiu să aibe drumurile deszăpezite", a declarat Drăgan.

Graniţe închise

Camioanele de peste 7,5 tone nu mai intră pe teritoriul ţării noastre nici pe la Nădlac şi nici pe la Vărşand. Toate camioanele care se încadrează în această categorie rămân parcate pe teritoriul Ungariei până la o dată ce va fi anunţată ulterior. Prefectura Arad a anunţat că „restricţia de circulaţie se impune din cauza fenomenelor nefavorabile asociate de ninsoare şi viscol".

De asemenea, Serviciul Teritorial al Poliţiei de Frontieră Arad a anunţat că cei de la Compania Naţională de Autostrăzi şi Drumuri Naţionale „ne-au informat că se restricţionează traficul pe sensul de intrare în ţară prin PTF Nădlac şi PTF Vărşand pentru vehicule cu masa mai mare sau egală cu 7,5 tone, până la o dată ce va fi comunicată ulterior".

Autorităţile de la frontieră au mai specificat faptul că „poliţiştii de frontieră asigură în permanenţă sprijin participanţilor la trafic şi împreună cu autorităţile competente acţionează în comun în vederea intervenţiei în caz de urgenţă".

Şcoli şi ambulanţe

Situaţia şcolilor din judeţ a fost şi ea analizată la Comandamentul de Iarnă.

În prezent, o singură şcoală este închisă, cea de la Sâmbăteni. Aceasta va rămâne închisă cel puţin până miercuri, a anunţat Mirela Aldescu, inspectorul-şef al Inspectoratului Şcolar Judeţean Arad.

În schimb, pe adresa inspectoratului au venit mai multe cereri prin care se solicită începerea cursurilor de la ora 9 în loc de ora 8.

În ceea ce priveşte Serviciul Judeţean de Ambulanţă Arad şi SMURD, reprezentanţii acestor instituţii au anunţat că au crescut timpii de reacţie la intervenţii din cauza stării drumurilor, dar că situaţia nu este încă gravă. „La nevoie, putem trimite utilaje de deszăpezire în faţa ambulanţelor", a anunţat prefectul Călin Bibarţ.

11 TIR-uri în coloană

Şeful Drumurilor Naţionale, secţia Arad, a anunţat că 11 TIR-uri au rămas blocate pe DN 76, în zona localităţii Vârfurile. Acestea nu aveau lanţuri antiderapante şi nu puteau continua drumul în situaţii de siguranţă. Camioanele s-au înşirat şi, cu două utilaje de deszăpezire în faţă care curăţau şoseaua, şi-au continuat drumul.

> Putem trimite utilaje de deszăpezire în faţa ambulanţelor
>
>
>
> CĂLIN BIBARŢ

Nu avem izolaţi

Reprezentanţii Enel şi Romtelecom au fost şi ei prezenţi la şedinţă. Delegatul companiei de telefonie fixă a spus că există unele probleme în zone greu accesibile, unde angajaţii de la reparaţii nu au reuşit să intervină, dar nu există nicio localitate izolată. În schimb, cei de la Enel nu au întâmpinat probleme pe care să nu le poată rezolva.

Urgenţe: 100 de cazuri în plus într-o singură zi

Numărul arădenilor care au mers la Urgenţe a crescut semnificativ de duminică până luni.

ARAD. Nu mai puţin de 148 de persoane s-au adresat, ieri, compartimentelor/unităţilor de primire urgenţe din judeţul Arad. Numărul acestora este cu 100 mai mare decât în ziua precedentă. Duminică, Urgenţele s-au confruntat cu doar 48 de cazuri, la nivelul zilelor dinaintea căderilor de zăpadă. Unul dintre acestea a fost un caz social care a rămas la UPU mai mult de 12 ore, în ciuda faptului că nu avea probleme medicale. Este singurul caz de acest fel din ultima săptămână, el alăturându-se altor nouă cazuri similare care au ajuns la Urgenţe de la începutul lunii februarie. În perioada 7-13 februarie, cadrele medicale de la UPU au acordat asistenţă medicală în cazul a 920 de persoane. „Vârful" a fost atins marţea trecută, când la Urgenţe s-au prezentat 174 de pacienţi. O zi după aceea consemnăm un alt „record", de data aceasta în privinţa cazurilor sociale şi a victimelor hipotermiei transportate cu ambulanţa: 18 persoane se regăsesc în această situaţie. Sâmbătă au fost 8 astfel de cazuri, în rest între 2 şi 5, totalul cazurilor transportate cu ambulanţa ridicându-se la 47, în cursul ultimei săptămâni. Conform informaţiilor furnizate de Direcţia de Sănătate Publică Arad, de la începutul avertizărilor meteo, în compartimentele/unităţile de primire urgenţe din judeţul nostru au ajuns 2.069 de persoane. JA-D.D.

140 de cazuri au fost transportate cu ambulanţa FOTO: JA

Călători blocaţi în Arad

ARAD. Toate autocarele care vor tranzita Aradul spre sudul ţării sunt oprite iar pasagerii vor fi cazaţi în căminele şcolilor arădene şi li se va asigura masa, cu sprijinul Crucii Roşii arădene, la fe ca şi şoferii tirurilor. „Am luat această hotărâre la solicitarea prefecturilor din judeţele Timiş şi Hunedoara, unde traficul este vizibil îngreunat de autovehiculele de dimensiuni mari. Deşi judeţul Arad nu are probleme legate de circulaţia pe drumurile naţionale sau judeţene, s-a luat această decize pentru că semnalele din ţară arată că se circulă extrem de greu spre sudul" a precizat prefectul judeţului, Călin Bibarţ. Aseară 50 de persoane care se îndrepta spre Ploieşti au fost cazate într-un internat din municipiu şi vor rămâne aici până ce condiţiile meteo din judeţele vecine vor permite tranzitarea acestora, în cazul în care doresc să-şi continue drumul cu autocarul.

Popasuri nedorite FOTO:JA

Lupa pe oamenii străzii

Oamenii străzii au fost unul dintre subiectele de discuţie de la Comandamentul de Iarnă. Reprezentanţii Prefecturii le-au transmis celor de la Poliţie, Jandarmerie şi Poliţie Locală să îndrume pe cei fără adăpost spre centrele deschise la nivelul municipiului. „Cei care refuză să meargă la centre trebuie să semneze o foaie prin care declară pe propria răspundere că nu vor ajutorul instituţiilor", a anunţat prefectul.

Reprezentanţii Direcţiei de Asistenţă Socială au anunţat că dispun de 90 de locuri în centrul de noapte şi în centrul de zi din Aradul Nou, mare parte dintre acestea ocupate. Dar ajutorul a venit de la mai multe organizaţii şi asociaţii umanitare care au anunţat că pun la dispoziţie diferite spaţii unde oamenii străzii pot fi cazaţi pe timpul nopţii.

> Niciun drum judeţean, comunal sau intrare în localitate nu este blocat
>
>
>
> CRISTIAN DRĂGAN

Durere? Hemoroizi?
Tratament modern fără operatie!
Tratamentul RBL + Infrared Coagulation considerat cel mai eficient pe plan mondial !!!
10% reducere la tratament pentru pensionari
Varice?Ulcer Varicos?
Răni deschise?Picior Diabetic?
Tratament revoluţionar prin Terapia Hidroactivă - tehnologie germană!
Dermato-Venerologie
- Depistarea cancerului cu Dermatoscopul Digital
- Tratament pentru acnee şi psoriazis (PUVA-UVA)
- Tratament împotriva căderii părului - Crioterapie
- Depistarea alergiilor prin PATCH-TESTARE
- Boli Venerice - Depistare şi Tratament
- Eliminarea aluniţelor, negilor prin Radiofrecvenţă
Arad: 0257 213 888
LaurusMedical clinics
www.laurusmedical.ro
(4907 20)

„Jazzy Love Songs" la Palat

Filarmonica de Stat Arad consacră un eveniment special de „Ziua îndrăgostiților".

Dedicație muzicală pentru îndrăgostiți FOTO: FAN

ARAD. Sub genericul „My funny Valentine - Jazzy Love Songs", „Ziua îndrăgostiților" va fi sărbătorită printr-un concert susținut de Maria Chioran-vocal, Lucian Nagy-saxofon, Alin Văcean-pian, Toni Kuhn-ghitară, Csaba Santa-contrabas și Dinu Simon-tobe. Concertul va avea loc astăzi, 14 februarie, în sala mare a Palatului Cultural.

Cadoul oferit arădenilor de către tinerii muzicieni are menirea de a dezvălui și alte genuri sonore, mai accesibile cel puțin la prima vedere, însă deloc lipsite de profunzimea și încărcătura armoniilor clasice, interpretate de obicei pe marea scenă de concerte.

„Compunerea muzicii de jazz este o artă prin excelență improvizatorică. Creația se consumă chiar în fața publicului, în procesul interpretativ, sub impulsul tensiunii și inspirației pe care solistul sau un întreg colectiv le trăiesc în acele clipe. Aici, granița dintre compozitor și interpret, atât de strictă și evidentă în celelalte genuri, dispare aproape cu desăvârșire, cei doi factori topindu-se adesea unul în altul", ne spune Alin Văcean, directorul filarmonicii arădene. **JA-V.F.**

În program

Alese cu grijă, pentru o seară a îndrăgostiților, piesele interpretate vor răspunde în mod cert așteptărilor celor prezenți: My favorite things, How high the moon, So nice, Aqua de beber, Blue moon, Mas que nada, Close to you sau My funny Valentine.

Grevă la școala din Șimand

Primarul a fost amendat cu 5000 de lei pentru nepunerea în plată a unei hotărâri de consiliu local.

ȘIMAND. Elevii de la Școala Generală din Șimand nu mai fac ore. Așa cum au anunțat profesorii școlii nu au mai predat începând de astăzi iar de mâine copiii vor sta acasă. Cadrele didactice sunt decise să nu mai intre la clasă până nu își vor încasa salariile. Primarul, Ioan Șimon refuză să deschidă linia de creditare pe motiv că directoarea nu ocupă funcția în mod legal iar profesorii s-au săturat să fie ei victimele unui conflict care nu are sfârșit. Edilul a fost tot ieri amendat de reprezentanții Prefecturii pentru că nu a pus în aplicare hotărârea Consiliului Local privind plata salariilor cadrelor didactice cu 5000 de lei, o amendă care poate fi însă contestată în instanță.

Totul e legal

Greu de ajuns la un numitor comun pentru că, chiar și cu amenzi, nici una dintre părți nu a revenit asupra deciziei. Primarul spune că totul se va rezolva dacă vor numi o altă directoare respectând legislația iar IȘJ argumentează că nu e nevoie de schimbarea directorului pentru că Aurelia Lasc își ocupă postul legal. Pe de altă parte liderul SDÎ, Dănuț Ienășescu, a declarat că sindicatul va fi alături de angajații școlii și le va oferi sprijinul necesar pentru a-și primi drepturile salariale. Indiferent de litigiile juridice, care se pare vor fi tranșate în cele din urmă în justiție, angajații școlii au rămas fără bani iar elevii fără dascăli. **JA-M.A.**

A murit lovită de un TIR

ARAD. O tânără de doar 26 de ani a fost călcată de un TIR după ce a încercat să traverseze prin loc nepermis. Tânăra care se grăbea și-a pierdut viața chiar pe strada Tenețchi din cartierul arădean Gai, luni, în jurul orei 18:00. „Automarfarul care circula pe centura Aradului, în cartierul Gai, a lovit o tânără care a încercat să traverseze prin loc nepermis fără să se asigure. În urma impactului, tânăra a decedat. Polițiștii vor continua cercetările pentru a afla cu exactitate împrejurările în care s-a produs accidentul", a declarat Camelia Tuduce, purtătorul de cuvânt al IPJ Arad. Echipajul SMURD, care a ajuns imediat la locul accidentului a încercat, timp de 40 de minute, să o resusciteze. Toate eforturile lor de a o salva pe tânără au fost zadarnice, impactul fiind prea violent pentru biata tânără. **JA – V.G.**

Rețeta zilei

Prăjitură cu nucă caramelizată

INGREDIENTE: 3 linguri de cacao, 200 grame ciocolată, 3 linguri făină, 1 margarină, 600 g nucă, 10 ouă, 500 g zahăr, esență de rom.

MOD DE PREPARARE: Se bat albușurile spumă cu un praf de sare și 250 g zahăr, se adaugă 250 g nucă măcinată, se împarte aluatul în 3 și se coc 3 foi pe dosul tăvii câte 10 minute maxim, 150 g de zahăr se caramelizează și se adaugă restul de nucă, se răstoarnă și după ce s-a răcit, se zdrobesc sau se dau prin mașina de tocat nucă. Se pun pe abur, gălbenușurile amestecate cu restul de zahăr, margarină, cacao și esența de rom după ce s-a îngroșat se dă deoparte și se lasă la răcit când se adaugă nuca caramelizată. Se ung foile cu cremă și se așează una peste cealaltă. Prăjitura cu nucă caramelizată se decorează cu ciocolată topită cu 3 linguri de ulei și nucă caramelizată. Se servește după ce a fost ținută în frigider câteva ore. **Poftă bună!**

Pentru mai multe rețete intră pe www.culinar.ro

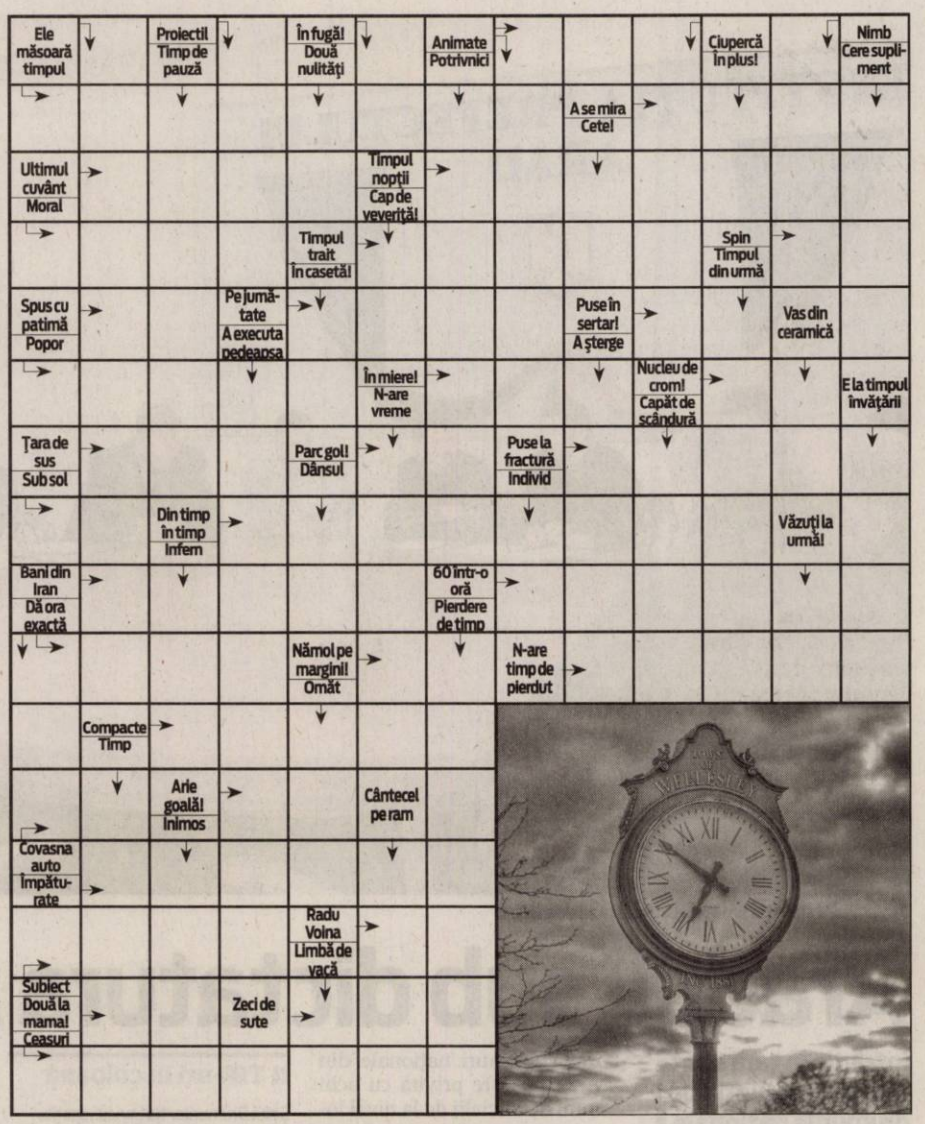

Citire apometre

Miercuri 15 februarie 2012. Blocuri P-ța Miorița, Imașului, Exterior, Byron, blocuri 102-150, 151-200, 301-325, 501-550, 551-585, 601-620, 701-734 Micălaca, Vionicilor, Ciobanului, Dreptății, Frăției, Busuioc, Fluierului, Stânjenel, Vrancei, I.B. Deleanu, p-ța Carpați, Hatmanul Arbore, Magnoliei, Leandrului, Iederei, Progresului, Sportului, Leu, T. Grozăvescu, Ghe. Groza, Slatinei, Sever Bocu, Predeal, Fluturilor, Dâmboviței, Oborului, Ghioceilor, Lupeni, Craiovei, Lăcrămioarelor, Nufăr, T. Brediceanu, Dragoș Vodă, Ep. R. Ciorogariu cu soț, Islazului, Mărgăritar, Remus, Putnei, Moșilor, Malul Mureșului, 9 Mai, Romei, Eroul Necunoscut, Occident, Triumfului, T. Șandor.

Soluția integramei din numărul precedent

M – S – BIS – T – G – POSACI – ACADEA – RARA – PLACERI – SOLUTII – LES – U – CITRONADA – PR – LAN – EN – GA – CEA – NAP – IAR – ROL – DO – EU – PICANTA – SALEU – SUC – ER – PICI – DRAGALAS – U – INS – A – IAD – ALB – FAD – AD – MI – ARMA – NECTAR – JALE – IE

EUROCONSULT smart's partner

EUROCONSULT S.P.R.L. - lichidator judiciar al S.C. ALIMPEX TRADING CO S.R.L.

VINDE PRIN LICITAȚIE PUBLICĂ URMĂTORUL BUN IMOBIL

DEPOZIT CU ANEXE ȘI TEREN
Situate în Lipova, str. Lugojului FN, jud. Arad
Suprafață clădiri: 6.894 mp
Suprafață teren: 11.410 mp

PREȚ DE PORNIRE: 378.000 euro + TVA
Licitația se ține în data de 16.02.2012 orele 15.00 la sediul EUROCONSULT SPRL Arad, str. Dr. I. Georgescu nr. 4 A. În caz de neadjudecare licitația se va repeta, în aceleași condiții, în data de 23.02.2012, 01.03.2012 și în 08.03.2012 la ora 15:00.
Înscrierea la licitație se face până în 15.02.2012, 22.02.2012, 29.02.2012 și în 07.03.2012 ora 15.00.
Cei care doresc să participe la licitație trebuie să achite garanția de participare, care este 10% din valoarea bunului/bunurilor + TVA.
Informații privind condițiile de participare la licitații și caietele de sarcini se pot obține la sediul EUROCONSULT SPRL ARAD 310087, str. Dr. I. Georgescu nr. 4 A. Tel. 0257-257143; 0357-100143; 0722-453473, E-mail : office@euroconsult.ro

(769824)

EUROCONSULT smart's partner

EUROCONSULT S.P.R.L – lichidator judiciar al S.C. Interamerican Trading S.R.L.
VINDE PRIN LICITATIE PUBLICĂ:

Intravilan cu depozit de porumb-spirt - 962 mp
Calea Aurel Vlaicu nr. 274/D, pe fosta platformă industrială Indagrara

PRET TOTAL 53.382 euro +TVA

Licitația se ține în data de 16.02.2012 orele 13:00 la sediul EUROCONSULT SPRL Arad, str. Dr. I. Georgescu nr. 4A.
În caz de neadjudecare licitația se va repeta, în aceleași condiții, în data de 23.02.2012 și în 01.03.2012, 08.03.2012 la ora 13:00
Înscrierea la licitație se face până în 15.02.2012, 22.02.2012, 29.02.2012 și în 07.03.2012 ora 13:00.
Cei care doresc să participe la licitație trebuie să achite garanția de participare, care este 10% din valoarea bunului/bunurilor + TVA.
Informații privind condițiile de participare la licitații și caietul de sarcini se pot obține la sediul EUROCONSULT SPRL ARAD 310087, str. Dr. I. Georgescu nr. 4 A.
Tel. 0257-257143; 0357-100143; 0722-453473. E-mail : office@euroconsult.

(769830)

EUROCONSULT smart's partner

EUROCONSULT S.P.R.L. - lichidator judiciar al S.C. Automobile M & SL Brabus Germania S.R.L Filiala Arad
VINDE PRIN LICITAȚIE PUBLICĂ

VILĂ D+P+M în ARAD
ARAD,Str.Garoafelor (actual N. Stefu),Nr.5

Construcție - Suprafață Desfășurată 619,93 MP. Teren 590 MP,
înscris în CF. nr.15398/Arad,Nr.Top. 8576/a.35

Licitația se ține în data de 16.02.2012 orele 14.00 la sediul EUROCONSULT SPRL Arad, str. Ioan Georgescu nr. 4A. În caz de neadjudecare licitația se va repeta, în aceleași condiții, în data de 23.02.2012, 01.03.2012 și în 08.03.2012 la ora 14:00
Înscrierea la licitație se face până în 15.02.2012, 22.02.2012, 29.02.2012 și în 07.03.2012 ora 14.00.
Cei care doresc să participe la licitație trebuie să achite garanția de participare, care este 10% din valoarea bunului/bunurilor + TVA.
Informații privind condițiile de participare la licitații și caietul de sarcini se pot obține la sediul EUROCONSULT SPRL ARAD 310087 Ion Georgescu nr. 4 A.
Tel. 0257-257143; 0357-100143; 0722-453473. E-mail : office@euroconsult.ro

(769832)

RECLAME

Conduce Garda pe mii de lei

Şeful Gărzii Financiare Arad are un venit deloc de neglijat pentru un bugetar, situându-se în top 10 pe ţară.

Sediu Gărzii Financiare Arad FOTO: JA

ARAD. Categoria bugetarilor nu este în totalitate una a celor cu salarii sub o mie de lei, cu sporuri tăiate şi ore suplimentare făcute fără plată. Există şi bugetari care au salarii de câteva mii de lei. Şefii Gărzilor Financiare sunt cu siguranţă o categorie specială de bugetari, ei având, în medie un venit de peste o mie de euro pe lună.

Mult peste medie

Dacă în multe cazuri când vine vorba despre salarii, arădenii nu se numără printre cei mai bine-plătiţi salariaţi, ci la polul opus, în cazul comisarului şef al Gărzii Financiare Arad situaţia este diferită. Salariul comisarului şef Sorin Cirţi este de 5.657 de lei - aproximativ 1.300 euro, iar într-un top naţional se poziţionează pe locul şapte.

Sorin Cirţi FOTO: JA

Mai mult, Cirţi are un venit ce depăşeşte media naţională a salariilor de comisari şefi ai Gărzilor Financiare, media fiind de 4.714 lei. Există, însă, şi Gărzi Financiare unde salariile sunt chiar mai motivante decât la Arad. Astfel, comisarul şef Anton Pop, de la Garda Financiară Timiş, a avut un salariu de 5.898 lei, fiind pe poziţia a patra din ţară. Important de precizat ar fi şi faptul că Anton Pop a ocupat pentru câteva luni funcţia de şef al GF Arad fiind delegat pe această funcţie, în timp ce Cirţi era delegat la Timiş. Pe de altă parte, comisarul şef al Gărzii Financiare din Bihor a reuşit să se poziţioneze chiar pe locul al treilea în topul celor mai mari salarii.

Prima poziţie este ocupată de conducătorul Gărzii din Mureş cu un venit de peste şapte mii de lei, în timp ce, la polul opus, cel mai mic salariu îl are comisarul şef al GF Iaşi - 3.446 lei.

JA-A.P.

COMENTARIU

Simion Todoca

Ponta se dă bine cu bucălatul

Răspunzându-le analiştilor de la Reuters, care au acuzat FMI-ul că ar putea să distrugă România, prin măsurile dure de austeritate impuse, Jeffrey Franks a trântit o sumedenie de minciuni: românii au început să simtă efectele benefice ale reformei, România se află într-o formă excelentă din punct de vedere al echilibrului financiar, salariile din mediul privat au început să crească, şomajul este în scădere. Nişte minciuni de toată groaza, care, vorba lui Goebbeles, îţi dau impulsul de a pune mâna pe pistol. Nu mă voi apuca să demonstrez că sunt minciuni, sunt vizibile de la o poştă (inclusiv Poşta Română, care, conform dispoziţiilor FMI, trebuie să concedieze, până în martie, peste 600 de angajaţi şi să desfiinţeze 135 de oficii poştale), pentru că altceva vreau să scot în evidenţă.

> USL va primi sprijinul Americii, cu condiţia s-o lase mai moale cu suspendarea lui Băsescu

După ce Traian Băsescu a forţat acordul cu FMI ca să-i pună acestuia în cârcă toate nenorocirile aruncate în capul poporului, viitoarea guvernare are nevoie ca de aer de o sperietoare, pe care să o poată invoca atunci când i se va cere să refacă pensiile şi salariile nesimţite, să umfle personalul companiilor de stat cu profitorii din clientela politică, să mărească fără limite salariile aparatului de stat, să schimbe directorii idioţi cu carnet de partid cu alţi idioţi. Iată de ce USL-iştii au declarat că vor menţine relaţiile bune cu FMI, iar Jeffrey Franks a declarat că nu îşi face probleme cine va câştiga alegerile, pentru că se înţelege foarte bine cu actuala opoziţie.

Înclin să cred că exerciţiile de admiraţie ale lui Ponta faţă de noul premier nu au avut alt rol decât pe acela de a-l transforma pe fostul şef al SIE în girant faţă de FMI şi, în mod direct, faţă de oculta financiară care conduce America şi lumea. Lucru pe care posibilul succesor al lui Băsescu, la Cotroceni, l-a acceptat, ca să îşi asigure SIE însuşi confortul necesar, prin viitorul premier. Aşa se face că, după ce Crin Antonescu spusese că şi el şi Ponta au renunţat la deplasarea în America, lăsându-i doar pe Dobriţoiu şi Corlăţean să meargă, în ultimul moment Ponta a decis că va merge şi el. Mai bine zis, americanii, cu FMI cu tot, l-au chemat la audieri, cu binecuvântarea lui MR Ungureanu şi acceptul (de musai, cu plăcere) lui Traian Băsescu.

simion.todoca@informmedia.ro

Petrecere şi căsătorii pe patinoarul din Arad

ARAD. Animaţie la patinoarul Municipalităţii. Liga Studenţilor din Universitatea Aurel Vlaicu Arad în parteneriat cu Primăria Arad au decis să-i invite pe toţi pasionaţii de patinaj şi nu numai la o seară de distracţie şi mişcare în aer liber. Evenimentul "Stud Love on Ice"- căci despre acesta este vorba - va avea loc la patinoar, duminică 19 februarie, de la ora 18.00. Atunci vor avea loc concursuri distractive şi de dans pe gheaţă, iar ambianţa sonoră va fi asigurată de DJ Ninho şi Dj Nociv.

„Având în vedere că acţiunea se petrece în luna dragostei, între Sf Valentin şi Dragobete, cuplurile de îndrăgostiţi vor primi certificate de căsătorie pentru 24 de ore. Accesul la eveniment este gratuit", a precizat, Flavius Isac, preşedintele LSUAV.

Distracţie la patinoar FOTO: JA

Elevii învaţă la răcoare

ARAD. Conducerea şcolii a ţinut să precizeze că la nivelul instituţiei de învăţământ nu s-a primit nici o reclamaţie din partea părinţilor legată de lipsa căldurii în unele săli de clasă.

„Rugăm părinţii care au de făcut reclamaţii să vină la noi pentru a ne anunţa şi împreună să încercăm să găsim cele mai bune soluţii", a punctat directorul şcolii, Livia Marinescu. De asemenea, conducerea colegiului a ţinut să precizeze că în acele 8 săli cu probleme elevii se rotesc, nici o clasă neavând acolo propria sală. Aşa, încât, nimeni nu stă acolo cinci sau şase ore pe parcursul unei zile. În corpul principal al clădirii termometrele arată, din fericire, mult mai multe grade deşi sălile sunt mai mari. Aşa se face că, în decursul unei zile, elevii colegiului mai au şansa de a se şi încălzi după o oră sau două petrecute la răcoare.

JA-M.A.

Program educaţional pentru viitorii meseriaşi

Deputatul Marius Gondor explică modul în care programul „Alegeţi drumul" se va aplica.

ARAD. Ministerul Educaţiei va demara un program prin care să vină în sprijinul tinerilor, începând cu anul şcolar 2012-2013. Acesta se adresează celor care doresc să devină meseriaşi, instruindu-se în cadrul unor companii. „Programul «Alege-ţi drumul» înseamnă relansarea învăţământului profesional şi este gândit pentru a oferi tinerilor şansa de a primi o pregătire profesională pe durata a doi ani de zile, în vederea dobândirii unei calificări. În această perioadă există posibilitatea de a parcurge disciplinele pentru învăţământul obligatoriu şi modulele de pregătire de specialitate pentru calificarea profesională. În acest program se pot înscrie elevii înscrişi în clasa a IX-a sau cei care au absolvit deja şcoala de arte şi meserii", a declarat deputatul Marius Gondor.

Tot el explică şi beneficiile urmării acestui program: certificat de calificare profesională, valabil în Uniunea Europeană, plus certificatul de absolvire a învăţământului obligatoriu, care permite înscrierea la liceu.

JA-S.T.

Marius Gondor FOTO: S.T.

Mănăstirea Feredeu, un loc pentru suflet

Părintele Arhimandrit Justinian Tibil crede că nu va uita niciodată Schitul Feredeu.

Părintele Justinian revine adesea la Feredeu FOTO: FAN

ARAD. În iarna anului 1992, acum 20 de ani, tânărul Justinian Tibil, pe atunci fratele Ionel, un băiat de 18 ani care dorea să îşi găsească liniştea sufletească într-o mănăstire, afla pentru prima oară de existenţa unui Schit la Feredeu.

Prima întâlnire cu mănăstirea nu avea să o uite niciodată. „Din prima clipă, fără să schimb cu nimeni nici un cuvânt, mi-am spus mie însumi că aici voi rămâne. Era o linişte pe care nu am găsit-o nicăieri, unică, liniştea de care aveam nevoie", ne povesteşte Părintele Arhim. Justinian Tibil.

La Mănăstirea Feredeu, pe lângă ascultarea de secretar, primită cu binecuvântarea IPS Timotei, Arhiepscop al Aradului, a fost rânduit la paracliserie, bucătărie, gospodăria mănăstirii, etc., particip, până, pe lângă acestea, şi la munca de zidire a mănăstirii.

> Când am venit la Feredeu, am putut să spun că am ajuns acasă
> JUSTINIAN TIBIL

Cu dragoste şi jertfelnicie

Între timp, Părintelui Arhimandrit Iustinian Tibil i-a fost dat să ajungă la Caransebeş, unde a ridicat una dintre cele mai importante mănăstiri din zonă.

Au trecut anii rând pe rând şi jertfa părintelui stareţ, împletită cu dragostea credincioşilor a dat roade neaşteptate. În 13 ani s-au construit cinci biserici, patru la mănăstire şi una în Parcul Teiuş, bibliotecă şi muzeu de carte veche...

Chiar dacă făcând ascultare a plecat la Caransebeş, relaţia duhovnicească nu s-a rupt nici o clipă între tânărul Părinte Justinian şi Părintele Ilarion Tăucean, stareţul Mănăstirii Feredeu.

Puternice legături de suflet

„Justinian ocupă în sufletul meu un loc cu totul aparte - spune părintele Ilarion. Deşi am văzut şi eu ce a putut să realizeze la Caransebeş, practic din nimic, fiind la rându-i părinte stareţ de la o vârstă fragedă, la doar 26 de ani, sunt încredinţat că plecarea de la Feredeu a fost o rânduială a lui Dumnezeu. Se întoarce tot timpul aici, îl simt aproape sufleteşte şi fiecare întâlnire este motiv de mare bucurie, iar pentru mine este ca şi cum nu ar fi plecat niciodată considerându-l fiul duhovnicesc al meu şi al Feredeului".

„De fapt legătura mea cu voi, cei de la Arad şi din preajma Mănăstirii Feredeu nu s-a rupt niciodată. Vă binecuvintez cu drag şi Maica Domnului să vă ocrotească sub Sfântul ei Omofor", ne-a mărturisit părintele Iustinian. Şi avem convingerea că undeva în inima Banatului de Munte, la Mănăstirea Teiuş avem un părinte drag, rugător pentru noi şi pentru lume.

JA-C.V.

Poliţiştii au dat amendă FOTO: JA

Lemne fără acte confiscate la Lipova

LIPOVA. Un bărbat de 33 de ani, din Sâmbăteni, a fost amendat de polițiști după ce a fost prins transportând lemne pentru care nu avea acte legale de proveniență. În autovehicolul marca Mercedes erau încărcați 3 metri steri de lemn de foc esență stejar. Bărbatul a fost amendat cu 2.000 de lei, iar lemnele au fost confiscate.

JA – I.C.

94

de amenzi în valoare de 17.320 de lei și peste 80 de puncte de penalizare au aplicat polițiștii rutieri în urma controalelor. Agenții de circulație au mai reținut 6 permise și 5 certificate de înmatriculare. Agenții de ordine publică au intrevenit pentru aplanarea a 7 conflicte, aplicând totodată și 16 sancțiuni contravenționale a căror valoare însumează 14.850 de lei. **JA – I.C.**

Furt din boxele de pe strada Poetului

ARAD. Prins în flagrant în timp ce fura. Este vorba despre un tânăr de 20 de ani, din Secusigiu. Potrivit polițiștilor, Emanuel A. a spart lacătul de la o boxă din subsolul unui bloc de pe strada Poetului de unde a furat două mașini de găurit în valoare de aproximativ 3.000 de lei. Tânărul a fost reținut și urmează să fie prezentat judecătorilor pentru arestare pentru furt calificat. **JA – I.C.**

Prinşi „în acţiune" FOTO: FAN

Hoţi prinşi în flagrant în magazin

ARAD. Polițiștii de la secția nr. 2 au prins un bărbat de 41 de ani, din Republica Moldova, care a furat de pe raftul unui magazin din Arad mai multe produse alimentare în valoare de 227 de lei. De asemenea, polițiștii au prins în flagrant un bărbat de 48 de ani, din Șimand, în timp ce fura trei truse de scule în valoare de 236 lei dintr-un supermarket.

JA – I.C.

5 tone de alimente către sinistraţi

Campania de ajutorare a sinistraţilor şi-a prelungit termenul de colectare a alimentelor până în 20 februarie.

ARAD. În timp ce zăpada a pus stăpânire pe toată țara, arădenii dau dovadă de solidaritate reușind în doar 3 zile să răspundă promt campaniei lansate de autoritățile arădene de ajutorare a sinistraților din județele cele mai lovite de viscol, Vrancea și Buzău. Până acum, în campania coordonată de reprezentanții Ministerului Apărării Naționale, Crucea Roșie Arad, Inspectoratul pentru Situații de Urgență Arad, Primaria Municipiului Arad, Prefectura Arad, Consiliul Județean Arad, s-au donat aproximativ 5 tone de produse alimentare neperisabile și apă. Produsele donate de arădeni sunt: zahăr, ulei, făină, orez, mălai, biscuiți, conserve, paste, apă, etc. Inițiatorii campaniei precizează că nu se colectează obiecte de îmbrăcăminte și doar produse alimentare neperisabile și apa minerală sau plată.

Unul din cele două puncte de colectare a donaţiilor pentru sinistraţi FOTO: V.G.

Autoritățile au decis, văzând reacția arădenilor, să prelungească campania, care a debutat sâmbătă, 11 februarie, până în data de 20 februarie. Arădenii care vor să se solidarizeze cu românii greu încercați din satele izolate sunt așteptați în cele două puncte de colectare deschise și anume: în fața Primăriei Muncipiului Arad, respectiv în interiorul magazinului Kaufland, zilnic între orele 09:00 - 20:00. Dovada că arădenii au răspuns promt ajutorării sinistraților ne este oferită de reprezetanții Crucii Roșii Arad, care au anunțat că sâmbătă, în doar trei ore, au reușit să strângă la punctul de colectare de la magazinul Kaufland o cantitate de 500 kg alimente și suma de 800 lei.

Donaţii la Banca de alimente

Crucea Roşie Arad continuă, în acelaşi scop, proiectul „Banca de alimente". Arădenii care vor să contribuie la această campanie pot face donaţii constând în alimente neperisabile în containerele existente în magazinele Carrefour, Real şi Metro.

Alimentele pleacă cu avionul

Toate cele 5 tone de alimente sunt depozitate, așteptând undă verde pentru a ajunge la sinistrați.

„Alimentele colectate sunt adunate într-un spațiu de depozitare care prezintă condiții de păstrare, urmând ca la comanda superiorilor să fie transportate în zonele calamitate. Până acum, știm că alimentele vor pleca de pe aeroportul din Timișoara, iar până acolo acestea vor fi transportate cu un camion al MAI din Arad", a declarat căpitan Mihai Moneanu.

JA – V.G.

Ajutor de la un europarlamentar

ARAD. Asociația „Pro Crisius" din Chișineu-Criș, alături de Cabinetul europarlamentarului Iosif Matula s-au alăturat campaniei de ajutorare a sinistraților din Buzău și Vrancea, demarată de autoritățile arădene. Chișeuanii sunt așteptați la sediul cabinetului europarlamentarului de pe strada Înfrățirii nr. 89 (lângă Banca Transilvania). **JA-S.T**

Chişineu, alături de sinistraţi

ARAD. La solicitarea unor cetățeni sufletiști din Chișineu Criș, care vor să-i ajute pe cei aflați în zonele calamitate, cu ajutorul primarului Gheorghe Burdan, s-a deschis un cont la Raiffeisen Bank, agenția Chișineu Criș. Donațiile pot fi făcute în contul RO50 RZBR 0000 0600 1434 6728, deschis pe numele Birta Lucian. „Sumele colectate vor fi predate de o comisie formată din cinci persoane autorităților din comuna Garoafa, județul Vrancea", a declarat Burdan.

Bunuri de 120.000 lei salvate de la incendiu

INEU. Secția de Pompieri Ineu a intervenit cu o autospecială și patru subofițeri pentru a stinge un incendiu izbucnit la o afumătoare, în curtea unei locuințe. Conform ISU Arad, intervenția a durat aproximativ 30 de minute, fiind salvate bunuri în valoare de 120.000 de lei. „Din fericire, incendiul a fost observat la timp de către proprietar care a acționat într-o primă fază, evitându-se astfel pericolul de propagare la acoperișul casei. Potrivit primelor cercetări efectuate la fața locului, cel mai probabil incendiul a avut drept cauză depozitarea cenușei și a jarului în apropierea materialelor combustibile", a declarat lt. Sorina Ambruș, purtător de cuvânt în cadrul ISU Arad.

Le-au salvat bunurile FOTO: JA

JA – I.C.

„Implică-te pentru sinistraţi"

ARAD. Începând de luni, 13 februarie, și Partidul Conservator a demarat campania națională „Implică-te pentru sinistrați". Cetățenii care doresc să doneze alimente, apă, medicamente, pături etc. o pot face la sediul PC Arad, de pe Bd. Revoluției, lângă Biserica Roșie, zilnic, între orele 10:00-16:00. „Partidul Conservator va pune la dispoziție mașini și toate echipamentele necesare pentru ca produsele colectate să ajungă în cele mai bune condiții și cât mai repede la persoanele sinistrate", a precizat Mircea Purcaru.

JA-S.T.

Ajutoare pentru judeţele înzăpezite din ţară

LIPOVA. Garnizoana orașului Lipova a amenajat două puncte de colectare a donațiilor făcute de cetățeni, unul în incinta UM 01221 din Radna și al doilea lângă stadion. „Până acum numeroși lipovani au venit cu alimente, apă minerală și alte bunuri pe care vehiculele armatei le vor duce în comunele acoperite de zăpadă", ne spune comandantul garnizoanei Lipova, lt.col. Daniel Novac. Cetățenii care doresc să vină în ajutorul compatrioților lor loviți de necaz o pot face la locurile amintite zilnic între orele 8:00-16:00.

„Armata e cu noi !" FOTO: D.O.

JA-D.O.

Şi PSD Arad, alături de sinistraţi

ARAD. Și social-democrații au demarat o acțiune de colectare de ajutoare.

Este nevoie de alimente neperisabile, mai ales alimente de bază, apă dar și haine, cu rugămintea de a fi în stare bună, care pot fi aduse zilnic, de luni până vineri, în intervalul 9-18, la sediul PSD (Bulevardul Revoluției nr. 74, vis a vis de Primărie) și la sediile din cartierele Aurel Vlaicu (zona Făt Frumos), Alfa (str. Clujului, bl. 73, sc. A parter), Aradul Nou (Calea Timișorii, fosta Vinalcool) și Micălaca (zona Bucura).

JA-S.T.

Pe ninsoare, pe ger, băuţi la volan

Poliţiştii au fost surprinşi să constate că nimic nu-i sperie pe unii şoferi. Aceştia conduc oricum băuţi.

ARAD. Nici ninsoarea, nici gerul nu-i potolește. Vorbim despre șoferii care se urcă băuți la volan și care dau dovadă de inconștiență indiferent de anotimp.

În ultimele 48 de ore, polițiștii arădeni au prins în trafic mai mulți șoferi care conduceau sub influența băuturilor alcoolice, sau care încălcau prevederile legale pe linie de circulație rutieră.

Agenții de circulație din cadrul IPJ Arad au descoperit alcoolemii de la 0,56 mg/l alcool pur în aerul expirat până la la 1,04.

Alcoolemie de 1,04

„Pe raza municipiului a fost depistat Mircea O., de 25 de ani, în timp ce a condus un VW Golf, având o alcoolemie de 0, 56 mg/l alcool pur în aerul expirat.

Florin B., de 27 de ani, din Sântana, a fost prins și el în timp ce conducea un VW, din direcția Șimand către Zimand. Bărbatul a efectuat o depășire intrând pe contrasens în coliziune cu un Dodge. În urma accidentului, nu au rezultat victime, dar, la testarea conducătorului auto VW cu aparatul alcooltest, rezultatul a fost de 1,04 mg./ litru alcool pur în aerul expirat. De asemenea, a fost depistat în trafic Sorin R., de 25 de ani, în timp ce a condus pe raza orașului Lipova un autoturism Opel Corsa având o alcoolemie de 0,55 mg. alcool pur/litru în aerul expirat", au declarat reprezentanții IPJ Arad. În toate cele trei cauze s-a dispus recoltarea probelor biologice de sânge în vederea stabilirii cu exactitate a alcoolemiei.

I-au amendat pe şoferii care nu au respectat regulile de circulaţie FOTO: JA

126 de amenzi

Polițiștii au desfășurat, la sfârșitul săptămânii, o acțiune pe linia prevenirii accidentelor rutiere comise pe fondul excesului de viteză, cât și pe linie de alcool, fiind aplicate 126 de puncte de penalizare și 76 de amenzi în valoare de 16.590 de lei.

JA – I.C

S-a ciocnit de tramvai, după care a dispărut

ARAD. Un arădean și-a văzut moartea cu ochii după ce a alunecat și s-a lovit de un tramvai în mișcare, însă, spre mirarea tuturor, nimeni nu știe cine este acesta, deoarece a dispărut. Imediat după incident, preț de 30 de minute s-a format o coadă destrul de mare de tramvaie, spre nemulțumirea călătorilor.

Totul s-a întâmplat ieri, pe la ora 16:00, lângă stația de tramvai de pe Bulevardul Revoluției colț cu Crișan. Vatmanul a plecat din stația de tramvai vis a vis de Libelula spre Piața Arenei, când, după ce a traversat șoseaua, a auzit o bubuitură puternică chiar în spatele tramvaiului. Martorii spun că vatmanul nu a greșit cu absolut nimic, deorece omul s-a lovit de spatele tramvaiul. Norocul lui, spun alți martori, deorece „dacă aluneca mai repede intra direct sub tramvai și putea muri".

O ambulanță a sosit la fața locului, însă, nu a avut pe cine să ajute deorece misteriosul pieton a dispărut.

JA – V.G.

Implicat în incident FOTO: V.G.

Sport

„Din 1970 nu s-a făcut nici o lucrare de modernizare şi izolare a Bazinului Delfinul"

Alexandru Meszar, director DJST Arad

16

ani are Mihai Ogigău, kaiacistul arădean legitimat sub culorile Liceului cu Program Sportiv, care este component al Centrului Național de juniori II. Sportivul pregătit de prof. Gheorghe Musca va susține pe 29 februarie o serie de teste la Snagov. Primul concurs oficial al anului va avea loc pe 2 mai, „naționalele" de fond.

Amado Lazea a pierdut la CM de judo

BUDAPESTA. Lipsa de experiență internațională l-a costat scump pe judoka arădean Amado Lazea. Legitimat, până la vară (când este așteptat să revină acasă), sub culorile clubului Dinamo Brașov, Amado Lazea a pierdut în primul tur al cat. 60 Kg, în fața marocanului Moudafis, în etapa de Cupă Mondială de la Budapesta. Prestații apreciate pe tatami a avut, în schimb, un alt arădean, arbitrul Marius Jeberean. **JA-D.S.**

UTA, doar egal cu Tomşani

ANTALYA. Ieri după amiază, în stațiunea Kemer, din Antalya, UTA a disputat al treilea meci amical din cantonamentul pe care îl desfășoară în Turcia. Elevii lui Roland Nagy și Dan Stupar au întâlnit echipa de liga a III-a din România, Prahova Tomșani. Partida s-a încheiat cu scorul de 1-1, după ce la pauză arădenii au fost conduși, oarecum surprinzător. În prima parte, s-a accidentat Miron, singurul lucru notabil la UTA. Imediat după odihnă, UTA a egalat, prin Bucur, la o pasă a lui Purece. Până la final, s-a desfășurat o „repriză de box" între cele două echipe, după o intrare dură a lui Ochirosii, la Neagu, ultimul fiind eliminat după ce a ripostat fără minge. **JA – L.S.**

Florin Gâlcă FOTO: C.A.

„Lovitură de teatru"! Vine Ţucudean?

Utiştii au dat o raită prin cantonamentul lui Dinamo şi s-ar putea să asistăm la un „come-back" spectaculos.

Ţucudean ar putea reveni în tricoul alb-roşu al „Bătrânei Doamne" FOTO: C. ANDRA

ANTALYA. Surpriză de proporții în cantonamentul echipei UTA. Ultima veste este legată de posibila revenire a lui George Țucudean la Arad. Președintele „Bătrânei Doamne", Giovanni Catanzariti, a discutat cu responsabilii lui Dinamo, iar aceștia par a fi dispuși să-l lase pe George Țucudean la UTA, pentru returul acestui campionat. Se pare că doar jucătorul mai trebuie să se lase convins, cel mai probabil familia urmând să aibă un cuvânt greu de spus, tatăl său, Marius și bunicul, Gheorghe Cosma. Cei de la UTA și-au exprimat punctul de vedere chiar în fața atacantului.

Amical după amical

După 1-1, cu Ordabasy, a urmat o înfrângere, contra celor de la Farul Constanța. A fost 2-0 pentru „marinari", Adrian Pătulea semnând ambele goluri. UTA a ratat un penalty, prin Mara, care a trimis mingea în bara transversală. Arădenii au evoluat curajos, au avut mai multe situații de a înscrie, însă au ratat cu seninătate. UTA i-a avut în teren pe următorii: Smaranda - Cărpinișan, Pascariu, Gligor, Siminic - Hidișan, Urosevic, Bucur, Nădăban - Capătă, Galanis. Au mai evoluat: Varga, Calvin, Bălan, Mara, Purece, Miron, Cioară. De menționat e faptul că Urosevic a fost eliminat în prima parte, iar locul său a fost luat de Ignea.

Fără probleme medicale

UTA este ferită de accidentări, cel puțin până acum, în cantonamentul din Antalya. Toți jucătorii sunt apți, chiar ieri, la antrenamentul de dimineață (ora 10.00), participând toți cei 23 de fotbaliști. Vremea se menține excelentă, așa că sunt toate condițiile pentru o pregătire reușită.

CFR Cluj şi Kocaelispor

După cele două „amicale", plus cel de ieri, cu Prahova Tomșani, cei de la UTA mai au programate două jocuri amicale. Cu CFR Cluj, astăzi și Kocaelispor, miercuri. Echipa turcă este pe ultimul loc în grupa „albă" a ligii a III-a. Partida cu feroviarii clujeni era programată la ora 14.15, urmând a fi transmisă în direct pe Digisport 1, însă Dorin Stana (directorul de competiții de la UTA) ne-a declarat că partida a fost reprogramată, pentru ora 15.00, așa că transmisia nu mai e sigură.

LEO SFÂRA
leo.sfara@informmedia.ro

Premii pentru toate echipele

La festivitatea de premiere a „Memorialului Nicolae Ardelean", AJF Arad n-a uitat pe nimeni.

ARAD. Ediția a II-a a „Memorialului Nicolae Ardelean" a luat sfârșit sâmbătă, la „Polivalentă". Cele șase echipe au oferit un spectacol agreabil, însă „priza" la public nu a fost cea scontată. Cei de la AJF și-au făcut bine treaba, organizarea fiind fără cusur, doar problema contestării unui jucător de la Semlecana Semlac făcând „valuri", Adrian Lucaci (șeful compartimentului competiții la AJF) fiind nemulțumit de faptul că echipa condusă de Cristi Pilan nu a pierdut toate jocurile la „masa verde". „Deși e prietenul meu, nu știu ce s-a întâmplat cu Adi Lucaci. Șiriana a jucat pe fals cu Topai, dar nu s-a sezizat nimeni. Dacă se făceau contestații înțelegeam, dar așa, cum să pierd meciurile? Mai mult, a fost un turneu amical, iar la zona de la Pecica, Fl. Moț a evoluat și nimeni nu a zis nimic. De aceea sunt supărat" - a spus delegatul Semlecanei, Cristi Pilan. Toate echipele participante, șase la număr, au primit premii. Primele trei clasate s-au ales cu mingi, plachete, diplome și material sportiv.

Trio-ul Buică-Rad-Biro a oferit premiile AJF, dar și superlativele turneului: Daniel Liga - Aqua Vest (cel mai bun jucător); Andrei Lazea - CS Moneasa (cel mai bun portar); Marius Matei - CS Moneasa (golgeter). Delegația de la Satu Nou a oferit un plic cu bani pentru familia regretatului Nicolae Ardelean, preluat de fiul Nicușor. **JA – L.S.**

Lazea, premiat de AJF FOTO: V. M.

Uită de unde a plecat şi inflamează spiritele

TG. MUREŞ. Pentru Stacey Nolan o victorie la Arad, miercuri, în confruntarea dintre fosta și actuala sa echipă, ar echivala cu un titlu național. De aici și până la „săgețile" otrăvite trimise către oficialii ICIM Univ Goldiș este o cale de (ne)înțeles. Aceeași oficiali care l-au transformat dintr-un „no name" în sportul cu mingea la coș, în antrenor de națională. În privința performanțelor din sezonul trecut, Nolan n-ar trebui să uite de valoarea echipelor din campionatul intern, de faptul că Final Four-ul Ligii Europei Centrale a avut loc la Arad și că, fără sfaturile prof. Dan Moraru, n-ar fi ajuns în situația de a avea trei trofee într-un CV imaculat până atunci și, mai mult ca sigur, la fel de alb mulți ani de-acum încolo.

Așa se întâmplă însă, când trădezi o cauză pentru doi galbeni în plus, iar performanțele ulterioare sunt derizorii ori lipsesc cu desăvârșire. **JA-D.S.**

Stacey Nolan FOTO: JA

Victorie, după şapte ani!

ARAD. Într-o „Polivalentă" dezolant de goală, WOPAR, echipă care tânjește după zăpezile de odinioară din baschetul masculin arădean, a izbutit să bifeze cea dintâi izbândă oficială, după șapte ani de așteptare. Băieții pregătiți de tandemul Mandache-Pteancu au învins, în prima etapă a returului, „lanterna roșie" a Seriei de Vest din Divizia B, CSM II Oradea, scor 70-49 (31-29), desprinderea fiind conturată în sfertul trei. Pentru West Olympia Phoenix Arad au marcat: Costa 23, Ghiriș 23, Bențe 8, Bandula 7, Jacotă 3, B. Bondor 2, C. Bondor 2, Kovacs 2. **JA-D.S.**

S-a rupt de fotbal, dar îl admiră pe „Gio"

ARAD. A fost, cu bune și rele, într-o perioadă grea a existenței clubului, „locomotiva" UTA-ei. A rămas cu sufletul alături de „Bătrâna Doamnă", monitorizându-i pașii și, mai ales, conducătorii, cu o insistență demnă de o cauză mai bună. La 62 ani, împliniți zilele trecute - La Mulți Ani cu sănătate și multe împliniri - Florian Lăzurean rămâne același fin observator al sportului rege arădean. Chiar dacă s-a rupt de fotbal, Lăzurean îl admiră pe actualul președinte al echipei fanion a Aradului, Giovanni Catanzariti. „E un frumos nebun, care își riscă afacerile, viitorul familiei, pentru un fotbal din care ve pierde tot timpul la acest nivel. Păcat că nu este susținut de mediul de afaceri arădean. La ce inimă și ambiții are, UTA ar juca în cupele europene" - spune Lăzurean. **JA-D.S.**

Florian Lăzurean FOTO: JA

Au jucat polo în „peştera" numită Delfinul

Alexandru Meszar, directorul DJST Arad, descrie cum s-a ajuns în această nedorită situație.

În apă a fost cald și bine, pe margine și în tribune s-a tremurat FOTO: JA

ARAD. „Au paralizat de frig în Bazinul Delfinul din Arad"; „Au jucat polo într-o peșteră"; „Polo cu căciulă și cojoc". Sunt câteva din titlurile presei apărute pe parcursul ultimului turneu din cadrul Superligii la polo, întrecere găzduită de Bazinul Delfinul din orașul nostru. Am încercat să aflăm motivele pentru care s-a jucat polo într-un bazin în care termometrul s-a încăpățânat să urce peste 12-13 grade Celcius, cu ajutorul lui Alexandru Meszar, director DJST Arad.

Regrete, promisiuni, speranțe

„E regretabilă situația, dar trebuie să ținem cont de o serie de factori independenți de voința noastră. Din 1970, de la inaugurarea Bazinului, nu au fost efectuate nici un fel de lucrări de modernizare și izolare termică. Să nu uităm nici faptul că afară erau -21 grade, iar noi, cu costuri foarte mari, în condițiile în care agentul termic nu mai este subvenționat, am încălzit Bazinul Delfinul cu 30 grade în plus. În schimb, apa a fost la parametri normali, 26-28 grade Celcius" - a declarat pentru JA, Alexandru Meszar.

În privința rezolvării situației, Meszar a spus: „În 2010 s-au primit bani de la Minister pentru modernizarea Bazinului, dar au fost pierduți pentru că licitația a fost contestată. În 2011, am depus un proiect la mediu, în cadrul Programului Casa Verde pentru instituții, atât pentru Bazinul Delfinul, cât și pentru Polivalentă, iar acum așteptăm să vedem dacă va fi declarat eligibil". **JA-D.S.**

S.C.P."I.T. MANAGEMENT ADVISORS "S.P.R.L. anunta scoaterea la vanzare prin licitatie publica a bunurilor mobile, respectiv accesorii si piese auto, prezentate in caietul de sarcini, aflate in proprietatea S.C. Smart Motors S.R.L. - in faliment, in bankruptcy, en faillite. Pretul total de pornire a licitatiei este de 90.973,50 lei si reprezinta 75% din pretul de evaluare si nu contine TVA. Licitatia va avea loc timp de 4 saptamani in fiecare zi de vineri, incepand cu data de 17.02.2012, orele 12.00 la sediul lichidatorului judiciar din Timisoara, str. Eugeniu de Savoya nr. 7, ap. 7/B de unde se pot obtine mai multe informatii. Cei interesati in cumpararea bunului sunt invitati sa depuna, impreuna cu oferta si o garantie reprezentand 10% + TVA din pretul de pornire la licitatie in contul nr. RO34 BTRL 0360 1202 2467 96XX deschis la Banca Transilvania Sucursala Timisoara. Prin acest anunt creditorii sunt invitati sa participe la licitatie. 770245

S.C.P."I.T. MANAGEMENT ADVISORS "S.P.R.L. anunta scoaterea la vanzare prin licitatie publica a bunurilor imobile, constand in apartament nr. 1 si 2 situate in Savarsin, jud. Arad, aflate in proprietatea S.C. Ambasador S.R.L. - in faliment, in bankruptcy, en faillite identificate in CF nr. 300064-C1-U2/Savarsin si CF nr. 300064-C1-U1/Savarsin la pretul de pornire de 35.415 lei, reprezentand 75% din pretul de evaluare. Licitatia va avea loc la data de 12.03.2012, incepand cu orele 11.00, la sediul lichidatorului judiciar din Timisoara, str. Eugeniu de Savoya nr. 7, ap. 7/B, de unde se pot obtine mai multe informatii. Cei interesati in cumpararea bunului sunt invitati sa depuna, impreuna cu oferta si o garantie reprezentand 10%, din pretul de pornire la licitatie in contul nr. RO24BTRL03601202U56182XX deschis la Banca Transilvania Sucursala Timisoara. Prin acest anunt creditorii sunt invitati sa participe la licitatie 770247

SCP TUDOR & ASOCIAŢII SPRL, Timişoara, str. Eugeniu de Savoya nr. 7, ap. 10, tel.: 0356-411552, fax 0256436672, lichidator judiciar al SC Petrol Tîrnova SRL, CUI 17121864, Arad, str. Bușteni, nr. 14-16, bl. B, sc. B, ap. 5, jud. Arad, J2/71/2005 anunţă creditorii societăţii că: termenul limită pentru înregistrarea cererii de admitere a creanţelor născute în cursul procedurii asupra averii debitorului este 16.03.2012, termenul limită pentru verificarea creanţelor, întocmirea, afişarea şi comunicarea tabelului suplimentar al creanţelor este 13.04.2012, termenul pentru tabelul definitiv consolidat de creante este 10.05.2012 Cererea de admitere a creanţei, însoţită de documentele justificative, în două exemplare, va fi depusa la Tribunalul Arad la dosar 3608/108/2011*, fiind timbrata corespunzator. 770248

S.C. **M.G.A. S.R.L.** ***angajează***

cusătorese cu experienţă în domeniul tapiţeriei

Informaţii la telefon 0257/288177 şi 0722.500.354. (764876)

SC distribuitoare de bere, apa minerala si produse alimentare,

angajeaza

sofer profesionist (card tahograf si atestat transport marfa) si agent comercial. Salariu motivant, program flexibil.
Telefon si fax 0257212257, mail:lazea.sorin@yahoo.com (765001)

Locuri Munca Germania

ingrijit batrani, ingrijitori ferme cai, ajutori bucatarie

Limba Germana nivel converstie

0755678225 orele 11-17 (764982)

Angajam AGENTI PAZA SI ORDINE pentru zona Curtici jud. Arad.

Informatii tel: 0257-281410 interior 213,

mobil: 0752 441 419 (770277)

SC Adriana Touristik Company
angajeaza

SEF GARAJ cu experienta, pentru camioane si autobuze si ***MAGAZIONER*** cu experienta.
CV-urile pot fi trimise la fax 0257 270506 sau pe e-mail: adainternational2002@yahoo.com. Pentru relatii puteti suna la telefon 0257211525 sau 0752099317. (765431)

SC Adriana Touristik Company SRL ***angajeaza***

SOFER CU EXPERIENTA pentru autobuze, posesor de permis de conducere categoria D, pentru Arad si Manastur.
CV-urile pot fi trimisepe fax:
la 0257270506 sau e-mail adainternational2002@yahoo.com. Pentru relatii va rugam sa sunati la tel. 0257211525 sau 0752099317 (769815)

AMATEX

firmă germană înființată în 1994,
cu sediul în Sânleani 375, jud. Arad,
producătoare de confecții din tricot pentru copii,

angajează
CONFECȚIONERE

Se oferă:

- un loc de muncă sigur şi plăcut;
- condiţii de muncă la standarde occidentale, cu spaţiu de producţie complet climatizat;
- salarizare deosebită, inclusiv tichete de masă, precum şi prime anuale de concediu şi de Crăciun;
- transport din Arad asigurat pe doua rute: Gara Aradul Nou – Micalaca – Sânleani şi Cl. A. Vlaicu – Gara Arad – Sânleani;
- 25 de zile lucrătoare de concediu plătit, dintre care 3 săptămâni consecutive garantate în timpul verii.

Informaţii la tel. 0257-381881, 0257-381882
de luni până joi între orele 7:00 şi 16:00 şi vineri de la 7:00 la 13:15, (688690)

SCP EXPERT SPRL
practicieni în insolvenţă

SCP EXPERT SPRL în calitate de lichidator judiciar al SC INDCOOP SA, anunţă vânzarea prin licitaţie publică, deschisă, cu strigare, fără preselecţie şi fără supralicitaţie, a activului:

HALA DE PRODUCŢIE situată în localitatea Curtici, str. Primăriei, nr. 89-91, jud. Arad, identificată în CF 10956 Curtici top. 232/1;232/2/1.

Preţul de pornire în licitaţie este de 45.000 EURO. Preţurile menţionate nu includ TVA care este taxabil în conformitate cu prevederile codului fiscal. Plăţile vor fi efectuate la cursul BNR din data plăţii.

Licitaţia pentru activul din prezentul anunţ va avea loc în data de 09.03.2012, ora 12,00 la sediul SCP EXPERT SPRL din Arad, str. Bolintineanu, nr. 5.

Poate participa la licitaţie orice persoană fizică sau juridică, care până la ora licitaţiei a depus o garanţie de participare egală cu 10% din preţul de pornire exclusiv TVA al bunurilor licitate.

În situaţia în care activul nu este valorificat, licitaţiile se reiau în aceleaşi condiţii de participare la data de: 23.03.2012 ora 12,00, 06.04.2012 ora 12,00. Condiţiile de preţ urmează a fi modificate în conformitate cu regulamentul de licitaţie.

Informaţii suplimentare se pot obţine la telefoanele 0257-259740, 0722343784. (770142)

INFORM MEDIA

INFORM MEDIA, editorul cotidianelor Jurnal Arădean şi Arad Expres, parte a grupului multinaţional Inform Media, care îşi desfăşoară activitatea în domeniul presei locale tipărite

CAUTĂ

Distribuitori de presă (în cutii poştale) pentru zona Piaţa Sârbească.

Cerinţe:
Seriozitate;
Dinamism;
Conştiinciozitate.

Se oferă:
Salar atractiv;

Timp de lucru 2 ore.

Informaţii suplimentare la telefon:0257/228.586 sau 0728.284.737, de luni până vineri între orele 09 şi 17.

EVIDENȚIAZĂ-TE!

Talon valabil până în 31 martie 2012

Text: **DATA apariției:.....**

.....

.....

.....

.....

.....

.....

.....

Date personale:

Nume şi Prenume:

Telefon:

Buletin de identitate:

TALON + PREȚUL CATEGORIEI AFERENTE

Anunțurile se preiau zilnic, la ghişeu, până în ora 16^{00}, după această oră, se pot prelua doar prin intermediul sistemului online de preluare al anunțurilor disponibil pe www.jurnalaradean.ro . Anunțurile de mică publicitate din Jurnal Arădean se publică pe baza talonului din ziar
Redacția nu își asumă responsabilitatea pentru conținutul anunțurilor de mică publicitate!

JURNAL ARĂDEAN

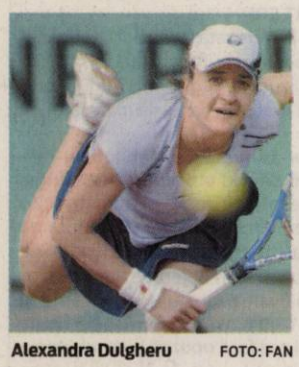

Alexandra Dulgheru FOTO: FAN

Turneu câştigat în Columbia

TENIS. Jucătoarea de tenis Alexandra Dulgheru, cap de serie numărul 2, a câştigat, duminică, turneul ITF de la Cali (Columbia), dotat cu premii în valoare totală de 100.000 de dolari. Dulgheru a învins-o, în finală, cu scorul de 6-3, 1-6, 6-3, pe Mandy Minella (Luxemburg).

În proba de dublu de la Cali, perechea Alexandra Cadanţu/Raluca-Ioana Olaru a fost învinsă, în finală, de cuplul Karin Knapp/Mandy Minella (Italia/Luxemburg), cu scorul de 6-4, 6-3. **SURSA: MEDIAFAX**

Mick McCarthy FOTO: EPA

Demis de la Wolverhampton

FOTBAL. Antrenorul Mick McCarthy a fost demis de la conducerea tehnică a grupării Wolverhampton, a anunţat, luni, clubul englez. Wolverhampton, care nu a câştigat decât un singur meci din ultimele 11, a fost învinsă, duminică, în campionat, cu scorul de 5-1 de West Bromwich Albion.

McCarthy, fost internaţional olandez în vârstă de 53 de ani, a preluat pe Wolverhampton în 2006 şi a dus echipa în Premier League în 2009.

SURSA: MEDIAFAX

L-au ales pe Costică „Vâlcea"

FOTBAL. Preşedintele grupării CSM Râmnicu Vâlcea, Gheorghe Constantin, şi preşedintele FC Botoşani, Cornel Şfaiţer, au fost aleşii drept reprezentanţi ai cluburilor din Liga a II-a în Comitetul Executiv al FRF. „Am fost ales ca mmembru în Comitetul Executiv, alături de Marian Şfaiţer, ca reprezentanţi ai Ligii a II-a. Îmi propun să-mi fac simţită prezenţa acolo prin propuneri ale cluburilor din Liga a II-a. Nu va fi de ajuns pentru mine să fiu prezent doar fizic în Comitetul Executiv", a declarat Constantin. Preşedintele CSM Râmnicu Vâlcea îl va înlocui în Comitetul Executiv pe Marian Rusen, preşedintele grupării Juventus Bucureşti.

SURSA: MEDIAFAX

Zambia este regina Africii

Finala Cupei Africii a fost decisă după executarea a 18 lovituri de departajare.

Nişte fotbalişti zambieni fericiţi FOTO: EPA

FOTBAL. Zambia s-a impus la cea de-a 28-a ediţie a Cupei Africii pe Naţiuni, după ce a învins, duminică, în finală, la Libreville, echipa Costei de Fildeş. Pentru desemnarea campioanei a fost nevoie de lovituri de departajare, iar zambienii s-au impus cu scorul de 8-7. Ivorianul Drogba a ratat un penalty în minutul 70. La loviturile de departajare zambieni au marcat prin C. Katongo, Mayuka, Chansa, F. Katongo, Mweene, Sinkala, Lungu şi Sunzu, iar ivorienii au punctat prin Tiote, Bony, Bamba, Gradel, Drogba, Tiene şi Ya Konan. De la ivorieni au ratat Kolo Toure şi Gervinho, în timp ce singurul zambian care a ratat a fost Kalaba. La partida de la Libreville au asistat printre alţii preşedintele FIFA, Joseph Blatter, preşedintele UEFA, Michel Platini, fostul fotbalist brazilian Pele şi internaţionalul camerunez Samuel Eto'o. Zambia a câştigat în premieră Cupa Africii pe Naţiuni, după finalele pierdute în 1974 şi 1994.

Katongo, cel mai bun

Căpitanul echipei naţionale a Zambiei, Christopher Katongo, a fost desemnat cel mai bun jucător de la Cupa Africii pe Naţiuni. Katongo, care se află la a patra participare la CAN, a fost desemnat şi cel mai bun fotbalist al finalei.

De asemenea, Christopher Katongo se află printre cei şase jucători care au marcat câte trei goluri la această ediţie a Cupei Africii fiind golgheterul competiţiei alături de Pierre-Emerick Aubameyang (Gabon), Cheikh Diabate (Mali), Manucho (Angola), Houcine Kharja (Maroc) şi Emmanuel Mayuka (Zambia). Trofeul fairplay a revenit formaţiei Costei de Fildeş, care nu a primit niciun gol la această ediţie a Cupei Africii pe Naţiuni.

„Dezamăgire mare"

Selecţionerul echipei naţionale a Coastei de Fildeş, Francois Zahoui, a declarat că dezamăgirea este foarte mare. „Am fi putut închide meciul la acel penalti ratat. Zambia a început să creadă şi s-a întamplat să ajungem la loviturile de departajare. Acesta este fotbalul. Decepţia este foarte mare. Ne aşteptam la un meci dificil. Zambienii au avut o motivaţie foarte mare după accidentul aviatic din 1993, care a avut loc chiar aici la Libreville, dar şi noi ne-am dorit trofeul. Am vrut să câştigăm, deoarece situaţia este dificilă în Coasta de Fildeş. Cred că emoţiile au jucat un rol important în această finală. Vom reveni la Abidjan şi vom reflecta, dar cu siguranţă trebuie sânge nou la naţională. Sper ca oficialii federaţiei să aplice măsurile corecte. Când într-o competiţie nu primeşti gol şi marchezi nouă este greu să treci peste faptul că nu ai câştigat trofeul", a spus Zahoui. **SURSA: MEDIAFAX**

Al zecelea român care ajunge în Top 100 ATP

Adrian Ungur FOTO: FAN

TENIS. Adrian Ungur a urcat un loc şi se află pe poziţia 100, cu 541 de puncte, în ierarhia ATP dată publicităţii luni, aceasta fiind cea mai bună clasare din cariera sa, în timp ce Victor Hănescu se menţine pe locul 93, cu 600 de puncte. Ungur, 27 de ani, component al echipei de Cupa Davis, este al zecelea jucător român care ajunge în Top 100 ATP, din 23 august 1973, când a fost inaugurată ierarhia jucătorilor profesionişti, al cărei prim lider a fost Ilie Năstase.

Ultimul jucător român care pătrunsese între cei mai buni 100 de tenismeni din lume a fost Victor Crivoi, la 11 mai 2009. Crivoi, acum pe locul 233 ATP, a atins cea mai bună clasare, poziţia 75, la 17 august 2009. Ierarhia jucătorilor profesionişti a fost înfiinţată în urmă cu 36 de ani, iar primul lider ATP a fost Ilie Năstase, cel mai bun jucător român din toate timpurile. Colegul lui Năstase din echipa de Cupa Davis a României, Ion Ţiriac, a atins cea mai bună clasare ATP, locul 55, în 3 iunie 1974. Următorul jucător care a ajuns în prima sută a fost Florin Segărceanu, el urcând până pe locul 73, la 10 octombrie 1983. Segărceanu a fost urmat de Dinu Pescariu, care în 8 august 1998 a ocupat locul 75. Primul jucător român după Ilie Năstase care a intrat în Top 50 ATP a fost Adrian Voinea, el ajungând până pe poziţia a 36-a (15 aprilie 1996). Răzvan Sabău a ocupat cel mai bun loc din carieră, 74, în 24 octombrie 2005.

SURSA: MEDIAFAX

Radu Voinea FOTO: FAN

Oltchim se apropie de semifinale

HANDBAL. Campioana României la handbal feminin Oltchim Râmnicu Vâlcea este liderul grupei a 2-a principală din Liga Campionilor, după două etape disputate.

În meciul de duminică, de pe teren propriu, Oltchim a câştigat în faţa echipei franceze Metz Handball, cu 30-21 (18-12). Tot duminică seara, Buducnost s-a impus, de asemenea pe teren propriu, în faţa celor de la Krim Ljubljana, scor 29-21 (13-14). După două etape, Oltchim şi Buducnost au maximum de puncte, în timp ce Krim şi Metz au zero puncte. În grupa 1, duminică s-au înregistrat rezultatele: Gyor ETO-FC Midtjylland 35-27 şi Larvik HK-Itxako Navarra 23-23. Gyor este lider, cu 4 puncte, urmată de Larvik, cu 3, Itxako 1 şi FCM 0 p. Programul complet al meciurilor din grupa a 2-a, în continuare, este următorul: 18-19 februarie, Metz -Krim şi Oltchim-Buducnost; 24-26 februarie, Metz - Oltchim şi Krim-Buducnost; 4 martie, Buducnost-Metz şi Oltchim-Krim; 10-11 martie, Krim-Metz şi Buducnost-Oltchim. Primele două clasate din fiecare din cele două grupe vor juca semifinalele competiţiei. În grupele preliminare, Oltchim a încheiat cu un bilanţ de cinci victorii şi o înfrângere, acumulând 10 puncte, cu care a fost liderul grupei D. „Dacă vom învinge duminică pe Buducnost, atunci suntem calificaţi în mare măsură, e clar că vom avea cu mult mai puţine emoţii. Vom avea, însă, un meci extrem de dificil. Nu uitaţi că va veni la Vâlcea o formaţie cu o forţă incredibilă de la 9 metri", a declarat antrenorul Radu Voina.

SURSA: MEDIAFAX

Ballack nu joacă în meciul cu Barca

Michael Ballack FOTO: FAN

FOTBAL. Fotbalistul echipei Bayer Leverkusen, Michael Ballack, este indisponibil pentru meciul de astă-seară cu FC Barcelona, din prima manşă a optimilor de finală ale Ligii Campionilor, din cauza unei accidentări la pulpă, suferită la un antrenament, informează AFP. Ballack a suferit o ruptură musculară la pulpă, conform grupării din Leverkusen. Fotbalistul german, în vârstă de 35 de ani, a fost rezervă în ultimele meciuri la Bayer Leverkusen, el având o relaţie delicată cu antrenorul Robin Dutt şi cu oficialii clubului. Michael Ballack are contract până în vară cu actualul său club. Agentul lui a spus deja că printre opţiunile de viitor ale fostului internaţional german se numără un transfer în China, în Orientul Mijlociu sau în SUA. Ballack nu se gândeşte încă să-şi încheie activitatea competiţională.

SURSA: MEDIAFAX

Inter vrea să îl păstreze pe Chivu

FOTBAL. Conducerea clubului Inter Milano ar vrea să îi prelungească fundaşului Cristian Chivu contractul, fapt confirmat de o întâlnire programată pentru această săptămână. Ioan Becali va avea o întâlnire cu conducerea grupării, în care aceasta îi va propune un nou contract pentru Chivu, însă cu un salariu mai mic decât cel actual. Chivu are contract cu Internazionale până în vară, iar presa internaţională a scris că s-ar afla în atenţia mai multor grupări, între care şi Real Madrid, Ajax Amsterdam şi Bayern Munchen.

SURSA: MEDIAFAX

Cristian Chivu FOTO: FAN

Real Madrid s-a distanţat

FOTBAL. Echipa Real Madrid a învins pe teren propriu, cu scorul de 4-2 (1-1), formaţia Levante, într-un meci din etapa a XXIII-a a campionatului spaniol. Golurile au fost marcate de Cristiano Ronaldo ,45 din penalty, 50 şi 57 şi Benzema ,66, respectiv Cabral ,5 şi A. Kone ,63. Real Madrid s-a distanţat la zece puncte de FC Barcelona, care a fost învinsă în deplasare cu 3-2 de Osasuna Pamplona.

SURSA: MEDIAFAX

Cristiano Ronaldo FOTO: FAN

Întâlnim Olanda în Cupa Davis

TENIS. Echipa Olandei a învins, în acest week-end, la s'Hertogenbosch, cu scorul de 4-0, formaţia Finlandei şi va întâlni reprezentativa României în turul doi al grupei I din Cupa Davis, informează site-ul oficial al competiţiei. România va întâlni Olanda în deplasare, în perioada 6-8 aprilie. Scorul întâlnirilor directe este de 2-2. Dacă vor câştiga acest meci, tricolorii vor disputa în 14-16 septembrie barajul pentru accederea în Grupa Mondială, iar în cazul unei înfrângeri vor rămâne în Grupa I Euro-Africană.

SURSA: MEDIAFAX

Societatea Profesională **CASA DE INSOLVENTA RAVA SPRL** desemnat de către Tribunalul Arad în dosar 5575/108/2011, în calitate de administrator judiciar al **S.C FRANDOS S.R.L.** (*în insolvenţă, in insolvency, en procédure collective*)

ANUNTĂ

Vânzarea imobilului - imobilul situat in Sebiş, str. Morii, nr. 54, Jud. Arad imobil compus din cladire birou, atelier mecanic şi teren aferent întabulat în CF nr. 300143 Sebiş, aparţinând societăţii SC FRANDOS S.R.L, la pretul de 95.000 eur + TVA, plătibil într-o singură tranşă la data semnării contractului autentic de vânzare-cumpărare.

Persoanele care doresc să formuleze contraofertă, vor depune contraoferta in termen de 30 zile de la data aparitiei prezentei, la sediul lichidatorului judiciar din Arad str.Salacz (fost Macinului), nr. 3A zilnic intre orele 10-15, însoţită de dovada achitării cauţiunii în valoare de 12.000 eur, depusă in contul unic al lichidării, deschis pe numele SC FRANDOS S.R.L la BANCA ROMANEASCA SA - Sucursala Arad sub nr. RO57BRMA0020002865500000.

Menţionăm că, în caz de oferte egale v-a fi preferat promitentul- cumpărător.

Informaţii suplimentare la tel. 0357-428897, sau la sediul administratorului judiciar. (770345)

CASA DE INSOLVENŢĂ RAVA SPRL
în calitate de administrator judiciar
ANUNŢĂ TOŢI CREDITORII DEBITORULUI
SC GANDRA COMERŢ SRL

cu sediul social în Arad, Str. Tuşnad, nr. 4, Bl. 519, Sc. C, Ap. 15, Jud. Arad, înregistrată la Oficiul Registrului Comerţului de pe lângă Tribunalul Arad sub nr. J02/721/2009, având Cod Unic de Inregistrare 25746651, că faţă de această societate a fost deschisă procedura insolventei prevăzută de Legea nr. 85/2006, prin Încheierea civilă nr. 307 ţată în data de 02.02.2012 de către Tribunalul Arad, Secţia Civilă în dosarul nr. 5143/108/2011.

Termenul limită pentru înregistrarea cererii de admitere a creanţelor asupra averii debitorului este data de **15.03.2012.** În temeiul art. 76 alin. (1) din Legea nr. 85/2006 privind procedura insolvenţei, nedepunerea cererii de admitere a creanţei până la termenul menţionat atrage decăderea din drepturi privind creanţa/creanţele pe care le deţineţi împotriva debitorului. Termenul limită pentru verificarea creanţelor, întocmirea, afişarea şi comunicarea tabelului preliminar al creanţelor este data de **03.04.2012.** Contestaţiile se pot formula în termen de 5 zile de la publicarea în Buletinul Procedurilor de Insolvenţă a tabelului preliminar. Termenul limită pentru definitivarea tabelului de creanţe şi soluţionarea eventualelor contestaţii la tabelul preliminar este data de **18.04.2012.** În termen de 10 zile de la primirea prezentei notificări, pentru motive întemeiate, creditorii pot face opoziţii la deschiderea procedurii.

Debitorul **SC GANDRA COMERŢ SRL** are obligaţia ca în termen de 10 zile de la deschiderea procedurii să depună la dosarul cauzei documentele prevăzute la art. 28 alin. (1) din Legea privind procedura insolvenţei.

Informaţii suplimentare la tel. (0357)428.897 sau la sediul profesional al administratorului judiciar **CASA DE INSOLVENŢĂ RAVA SPRL** *situat în Arad, Str. Salacz Gyula (fosta Str. Măcinului), Nr. 3A, Jud. Arad.* (770246)

SCP EXPERT SPRL
practicieni în insolvenţă

EXPERT SPRL, lichidator judiciar al **SC L & C OIL COMPANY SRL, dosar 963/108/2009 al Tribunalului Arad,** vinde cf. Legii 85/2006 prin licitaţie publică, cu strigare:

Imobil situat în Păuliş, DN7, înscris în CF 30620 Păuliş provenit din conversia pe hârtie a CF 3499 Păuliş, cad.2981/2,CF 300621 Păuliş provenit din conversia pe hârtie a CF 3499 Păuliş, cad.690 , CF 300622 Păuliş provenit din conversia pe hârtie a CF 3499 Păuliş, cad.691, **compus din teren cu staţie distribuţie carburanţi şi clădire deservire la preţul de pornire de 1.500.000 lei,** TVA conform Cod fiscal.

Caietul de sarcini al imobilului este disponibil la sediul lichidatorului judiciar începând cu data de 15.02.2012.

Licitaţia va avea loc în data 23 februarie 2012, ora 14,30 la sediul lichidatorului din Arad, str.D.Bolintineanu, nr.5, jud.Arad.

În caz de neadjudecare licitaţia se reia în data de **08 martie 2012** în acelaşi loc, la aceeaşi oră şi în aceleaşi condiţii, cu reducerea preţului de pornire în licitaţie.

Garanţia pentru înscrierea în licitaţie este de 10% din valoarea de pornire (fără TVA).

Înscrierile şi achitarea garanţiei se pot efectua până în data de 23 februarie 2012, ora 14.00.

Relaţii la tel. 0257-259740, 211495 dna Anghel Dana sau zilnic între orele 9,30 -16,00 la sediul societăţii lichidatorului judiciar. (770142)

CĂUTĂM COLABORATORI **pentru**

DISTRIBUIRE PLIANTE

Program flexibil, venituri avantajoase.

Vârsta min. 20 ani, inclusiv pensionari.

Interviu : marţi 14.02.2012, ora 16

la Hotel Central Best Western, str. Horia nr. 8 - Arad. (756709)

Transformă nemulţumirea în siguranţă!
ARTEX SCM

SOCIETATE CU TRADIŢIE ÎN DOMENIUL TEXTIL **ANGAJEAZĂ**

Confecţioneri îmbrăcăminte

SAU PERSOANE CUNOSCĂTOARE de MESERIE, EXECUŢIE BUTONIERE, CUSUT NASTURI, APLICAT BUTONI, CÂLCAT.

OFERIM: climat de lucru european, salarii motivate în acord individual, tichete de masă, primă de transport – prezenţă, premii, un singur schimb, asistenţă medicală.

Angajările se fac pe bază de probă de lucru.

DETALII: telefon : 0357- 408275; 0357- 408276 (677518)

SCP TUDOR & ASOCIAŢII SPRL, Timişoara, str. Eugeniu de Savoya nr. 7, ap. 10, tel.: 0356-411552 fax 0256436672, administrator judiciar al SC Catering Express SRL, CUI 18664028, Arad, str. Dobra Tribun, nr. 18, jud. Arad, J2/879/2006, anunţă creditorii societăţii că: termenul pentru inregistrarea cererii de admitere a creanţelor este 15.03.2012, termenul pentru verificarea creanţelor, întocmire, afişare şi comunicare a tabelului preliminar al creanţelor este 26.03.2012. Adunarea creditorilor va avea loc în data de 30.03.2012, ora 12.00, la sediul administratorului din Timişoara, str. Eugeniu de Savoya nr. 7, ap. 10 având ca ordine de zi: prezentarea situaţiei debitorului; desemnarea comitetului creditorilor; confirmarea administratorului judiciar; diverse Cererea de admitere a creanţei, însoţită de documentele justificative, în două exemplare, va fi depusa la Tribunalul Arad la dosar 6527/108/2011, fiind timbrata corespunzator. Se citeaza reprezentantii debitoarei pentru a se prezenta la data de 27.02.2012, orele 13.30, la sediul administratorului judiciar in vederea predarii documentelor si a desemnarii administratorului special, sub sanctiunea decaderii. (H-770349)

SCP TUDOR & ASOCIAŢII SPRL, Timişoara, str. Eugeniu de Savoya nr. 7, ap. 10, tel.: 0356-411552 fax 0256436672, administrator judiciar al SC Sotea Work Service SRL, CUI 18396456, Arad, Str. Hateg, nr. 1, bl. 5 I, sc. B, et. 5, ap. 33, jud. Arad, J02/278/2006, anunţă creditorii societăţii că: termenul pentru înregistrarea cererii de admitere a creanţelor este 15.03.2012, termenul pentru verificarea creanţelor, în tocmire, afişare şi comunicare a tabelului preliminar al creanţelor este 26.03.2012. Adunarea creditorilor va avea loc în data de 30.03.2012, ora 12.00, la sediul administratorului din Timişoara, str. Eugeniu de Savoya nr. 7, ap. 10 având ca ordine de zi: prezentarea situaţiei debitorului; desemnarea comitetului creditorilor; confirmarea administratorului judiciar; diverse. Cererea de admitere a creanţei, însoţită de documentele justificative, în două exemplare, va fi depusa la Tribunalul Arad la dosar 6526/108/2011, fiind timbrata corespunzator. Se citeaza administratorii societatii debitoare SC Sotea Work Service SRL pentru a se prezenta la data de 27.02.2012, orele 11.30, la sediul administratorului judiciar in vederea predarii documentelor si a desemnarii administratorului special, sub sanctiunea decaderii

770350

Program publicitate:
pe B-dul Revoluţiei, nr. 81
luni-vineri: 8.00-18.00,
duminică: 9.00-13.00,
pe B-dul Revoluţiei, nr. 62
luni-vineri: 9.00-16.00.

GARSONIERE

- **Cumpăr cu** plata pe loc!!! garsonieră, apartament una cameră, 0752.510.776. 735431
- **Vând garsonieră** cf. III, fost birou, etaj 1, bloc IMAR, 0752.674.269. 768848
- **Vând garsonieră** confort 3, parter, amenajată, zona Boul- Roşu. Preţ 9.000 Eur/negociabil. Tel. 0740.544.332. 770144
- **Vând garsonieră,** confort 1, Confecţii, et. 3, îmbunătăţită, 14.700 Euro. Telefon ☎0770.639.619. 756753
- **Vând garsonieră,** confort 1, Confecţii, et. 3, îmbunătăţită, 14.300 Euro. Tel. ☎0770.639.619. 768852

AP.1 CAMERĂ

- **Vând apartament** 1 cameră, bucătărie, WC, duş, îmbunătăţit (termopan, parchet laminat), etaj 2, str. Ursului, 14.500 Eur. Tel. 0746.070.212. 748911

AP.2 CAMERE-ARAD

- **Cumpăr cu** plata pe loc apartament 2 camere. Tel. 0744.849.390. 735888
- **Vând apartament** 2 camere, bloc nou cu centrală pe gaz, izolat în 8 cm, cu parcare în curte cu toate utilităţile, str. Cocorilor nr. 5, 0762.213.545. 678984
- **Vând apartament** 2 camere, etaj IV, confort 1, Vlaicu. Telefon 0744.635.161. 748324
- **Vând apartament** 2 camere, Micălaca, decomandat, 29.000 Eur, 0722.274.880. 758015
- **Vând apartament** 2 camere, Vlaicu, etaj 1, zonă excelentă, 27.000 Eur, negociabil, 0722.274.880. 758038
- **Vând apartament** 2 camere, Micălaca, etaj 4/4, 25.000 Eur, 0722.274.880. 758040
- **Vând apartament** 2 camere, 71 mp, Micălaca, zona 500, et. II, 30.000 Euro, 0756.495.174. 770254

AP.3 CAMERE-ARAD

- **Persoană fizică** vând apartament central 3 camere cu vedere pe B- dul Revoluţiei, etaj 2. Tel. 0721.406.823, 0722.742.978. 758909
- **Vând apartament** central, 120 mp, în P- ţa Pompierilor, complet amenajat şi utilat. Tel. 0741.364.795, 0755.655.894. 715474
- **Vând apartament** 3 camere, Podgoria, etaj 2 din 4, renovat.Preţ 58.000 Eur/negociabil, 0741.565.573. 754594
- **Vând apartament** 3 camere, ultracentral, decomandat, termopan, rolete, parchet lemn, tapet mătase, complet mobilat şi utilat, preţ 49.500 Eur negociabil. Tel. 0257/250106, 0722.826.911. 758903
- **Vând apartament** 3 camere, ultracentral, superb, vedere pe 2 părţi, 0722.274.880. 759247
- **Vând apartament** 3 camere, str. Horia, et. 1, superamenajat, suprafaţa 106 mp, 65.000 Euro, 0257/228411. 768859

APARTAMENT LA CASĂ

- **Vând apartament** la casă, ultracentral, 190 mp, amenajat lux, stil clasic. Tel. 0744.770.917, 0723.268.475. 737286
- **Vând apartament** la casă, 2 camere, bucătărie, baie, garaj, anexe, grădină, total 404 mp. Telefon ☎ 0741.209.398, 0357/882034. 768821

CASE-ARAD

- **Vând casă** Grădişte, 4 camere, 72.000 Eur, 0722.274.880. 759251
- **Vând casă** în Micălaca, 4 camere, 2 băi, bucătărie, hol, garaj, grădină şi curte. Preţ negociabil. Informaţii tel. 0766.271.099. 732404
- **Vând casă** 4 camere, în Aradul Nou, recent renovată, suprafaţa totală 700 mp. Telefon 0724.500.339. 768722
- **Vand casa** de caramida 120mp,fs 16 ml teren 1280mp,nelocuibila utilitati stradal in Gai.Pret 43000E neg tel 0357416336 756521

CASE-JUDEŢUL ARAD

- **Vând casă** în Sântana cu atelier tâmplărie+utilaje tâmplărie, grădină, pomi fructiferi, vie, suprafaţă totală 2.000 mp, preţ 60.000 Eur, 0752.512.598. 758923
- **Vând casă,** loc de casă şi vie, toate în Cuvin. Accept plata în 3- 4 rate. Tel. 0723.791.460. 768519

CASE-ALTE JUDEŢE

- **Vând livadă** cireşi, caişi, vie, casă aproape ştrand Battonya, 21.000 Euro. Telefon 0742.133.593. 768528

VILE-ARAD

- **Vând vilă** construcţie 2007, 3 dormitoare, living, surfagerie, lux, 230.000 Eur, 0730.282.506. 759262

VILE-JUDEŢUL ARAD

- **Vând vilă,** în roşu, comuna Dorobanţi, uşi, geamuri termopan, P+M, 223 mp (1410), utilităţi (schimb cu apartament 3 camere, Arad). Tel.0756.771.602, 0746.198.050. 770748

SPAŢII COM-ARAD

- **11.500- mp şoseaua- NĂDLAC,** FS mare, Proiect- HOTEL, utilităţi, 0722- 257409. 736799

TERENURI LOCAL

- **Vând teren** intravilan, 630 mp, Bujac, Aron Pumnu nr. 54, toate utilităţile, 25.000 Euro, negociabil. Telefon 0743.295.529. 765472

TERENURI JUDEŢ

- **Vând teren** în localitatea Horia, 1.000 mp. Telefon 0745.854.177. 770244

IMOBILE CHIRII

- **Închiriez apartament** 2 camere Micălaca lângă facultate. Telefon 0728.364.164, 0743.158.079. 756624
- **Închiriez apartament** 3 dormitoare+ sufragerie, 350 Eur, 0729.274.880. 758036
- **Închiriez apartament** 2 camere, ultracentral, mobilat şi utilat, preţ 100 Euro!!! 0257/228411. 768849
- **Închiriez două** camere, intrare separată, aproape tramvai. Telefon 0752.855.503. 734835
- **Închiriez garsonieră,** Micălaca. Tel. 0730.196.546. 765247
- **Închiriez garsonieră** Confecţii, confort 1, 80 Eur+garanţie. Tel. 0727.604.850. 765404
- **Închiriez urgent** garsonieră mobilată, gaz, satelit, frigider, maşină spălat, 0751.382.017. 760381
- **Închiriez vilă,** 4 camere, mobilate, utilate, centrală gaz, 0729.274.880. 758018
- **Închiriez 2** camere, ultracentral, 250 Eur, negociabil, 0729.274.880. 758026
- **Caut să** închiriez apartament 2- 3 camere ne/mobilate, orice zonă, 0726.289.694. 770259
- **Dau în** chirie apartament 1 cameră, 60 mp, complet amenajat şi utilat, în centru. Tel. 0741.364.795, 0755.655.894. 715466
- **Dau în** chirie apartament 3 camere, central, mobilat, 250 Euro, 0722.606.527. 770250
- **Dau în** chirie apartament 3 camere (P- ţa Mică), 150 Euro, 0722.606.527. 770251
- **Dau în** chirie garsonieră CF I, zona Billa, mobilată, internet, repartitoare, prefer căsătoriţi, serioşi. Telefon 0723.289.360, 0357/429719. 769828
- **Ofer pentru** închiriat apartament 2 camere, semidecomandat, mobilat, dotare în bucătărie, curat, etaj I, 150 Euro, negociabil. Telefon 0721.375.633. 768710
- **Primesc fete** în chirie. Informaţii la telefon 0722.348.103. 768706

SPAŢII COM-ARAD

- **Închiriez hale** industriale şi birouri, suprafeţe diferite, 6 Vânători, ☎0758.815.636. 748586
- **Închiriez hale** 330- 420 mp în Parcul Industrial UTA. Telefon 0721.288.570. 756697
- **Închiriez punct** de lucru pentru coafură, zona Intim. Telefon 0743.062.985. 765363
- **Închiriez spaţiu** comercial, central, 100 mp, front stradal 15 mp, cu toate utilităţile. Tel. 0741.364.795, 0755.655.894. 715440
- **Închiriez spaţiu** comercial, 1.000 Eur, cu vitrină. 0729.274..880. 759270
- **Închiriez spaţiu** comercial, C- lea Timişorii 14, amenajat, 42 mp, preţ 200 Euro, 0744.849.390. 768851
- **Închiriez spaţiu** 6- încăperi, 2- băi, renovat ultramodern, ideal birouri, Zona- primarie, 0730- 232545. 736800
- **Închiriez/ vând** spaţii comerciale 478 mp+ curte, 1.552 mp, în centru, Vladimirescu, 0742.352.280. 716905
- **Vând sau** închiriez spaţiu comercial, str. Cocorilor, nr. 5, 278 mp sau jumătate. Telefon 0746.194.428. 734811

TEREN-JUDEŢUL ARAD

- **Cumpăr teren** agricol în Sâmbăteni, asigur intabularea, 0752.569.327. 756649

OFERTE LOCURI DE MUNCĂ

- **Alimentara P- ţa** Catedralei angajez vânzătoare, casieră, studii medii. Telefon 0726.227.377.
- **Angajăm şoferi** comunitate, germană sau engleză obligatoriu. Tel. 0721.210.981.
- **Angajăm agenţi** de pază. Telefon 0769.005.704.
- **Angajăm agent** vânzări cu experienţă în domeniul panificaţiei. CV- ul: alin.cara@gmail.com
- ☆☆**Angajăm barmană**☆☆. Informaţii: ☎0740.661.596. 389778
- **Angajăm mandataţi** credite. Informaţii telefon 0729.660.774.
- **Angajăm montatori** mobilă de artă şi tâmplari maşinişti cu experienţă. Telefon 0748.796.951.
- **Angajăm ospătari** şi ajutor de barman pentru cafenea. Tel. 0757.100.666.
- **Hotel angajează** cameristă (13 camere). Informaţii tel. 0724.708.982.
- **Laborator cofetătie- patiserie** angajează muncitoare necalificate. Tel. 0744.424.367.
- **SC angajează** şofer profesionist cu card şi atestat. Telefon 0749.162.963.
- **Societate comercială** cu sediul în Aradul Nou angajează operatori pe maşini centre cu comandă numerică. Tel. 0771.095.394 între orele 9:00- 15:00.

PRESTĂRI SERVICII

- **A A** Acord Garanţie 2 ani reparaţii maşini spălat,0744.241.398, 0357/401569,0257/259146. 770143
- **A A** Acord garanţie, repar maşini spălat automate, frigidere, domiciliul clientului, 0745.395.282. 769866
- **Construim case** din lemn, toate tipurile. Tel. 0744.544.292. 753327

CONSTRUCŢII

- **Vând lemne** foc esenţă tare, tăiate, crăpate. Preţ convenabil, 0721.592.572. 753343
- **Vând lemne** foc, esenţă tare. Tel. 0722.643.354, 0752.661.957. 770150

ELECTRONIC PLUS

- **Vindem electrocasnice second, frigorifice, maşini spălat haine- vase, uscătoare, aragaze gaz- electrice, televizoare, anvelope, vitrine comerciale. Reducere pentru schimb, rate. Telefon 0744.796.542.** 661233

MOBIDOM

- **Vând mobilă** dormitor de la Staer modern, preţ magazin 3.700 Ron, preţ vânzare 1.900 Ron şi mobilă sufragerie modernă, preţ 800 Ron, preţuri negociabile. Telefon 0744.694.634. 760386

PIERDERI

- **Pierdut comunicare** 006353, AMEF Datecs MP 5000.01 seria 538300, S.C. Ravani S.R.L.O declar nulă. 770183
- **Pierdut în** zona Aradul Nou, canish mascul, negru. Ofer 200 Euro, recompensă . Telefon 0744.533.755. 770146

PLANTE-FLORI

- **Vând grâu** şi baloţi lucernă. Telefon 0743.029.943. 736599
- **Vând sorg** pentru 300- 350 măturI. Tel. 0743.545.567. 768498

ANIMALE-PĂSĂRI DOMESTICE

- **Vând căini** Ciobăneşti mioritici, 3 luni. Tel. 0740.544.332. 770141
- **Vând găini** tinere ouătoare şi pui pentru sacrificat, 0748.322.489. 669645
- **Vând junincă** gestantă, 2,5 ani, rasa Bălţată românească. Tel. 0769.646.480. 770149
- **Vând porci** de 75- 95 kg/bucată, rasă de carne, 0744.855.910. 770217
- **Vând viţea** rasă de carne 10 luni. Informaţii telefon 0756.592.890. 768703

MAŞINI,UTILAJE,INSTALAŢII

- **Vând MET** de ierbicidat 400 L, plug reversibil 3 trupiţe. Telefon 0745.270.325. 765471
- **Vând tractor** John Deer 250 CP, UTB 650, Belarus 82 CP, David Bran 70 CP, plug 3+1 reversibil, scalificător 7 ghiare, toate utilajele sunt în stare perfectă, 0722.255.419. 765427

AFACERI

- **Vând afacere** foarte profitabilă în Mall- ul Galeria Arad din Vlaicu. Telefon 0747.926.974.

ÎMPRUMUTURI FINANCIARE

- **Ofer împrumut** 6.000 Euro, termen 1 an, posibilităţi prelungire, numai în oraş, garanţie, acte notariale. Seriozitate, discreţie. Telefon 0747.417.214.

CITAŢII

- **Se citează** Pălincaş Moise, Pălincaş Ana, Pălincaş Adriana- Lavinia, Pălincaş Alin- Adrian, str.Tarafului 13, Covaci Ludovic, str.Tarafului 23 şi Pălincaş Denis, str.C.Ignat 38,la BNP Savin Năstase, A.Şaguna142, termen 28.02.12,ora 14, succesiune Pălincaş Rozalia- decedată- 24.12.2001. 770343
- **Se citează** pârâtul moştenirea lui Conta Teodor, cu domiciliul necunoscut, în proces cu petentul Andraş Codruţ Brăduţ, în dosarul nr. 1032/250/2011, pentru obiect ordonanţă preşedinţială, cu termen de judecată la 16 februarie 2012, la Judecătoria Lipova. 770115

DIVERSE

- **Cumpăr mobilă** din lemn, tablouri, candelabre, argintărie şi alte obiecte vechi. Telefon 0744.203.945. 768824
- **Cumpăr pene** vechi, noi, cupru, alamă, baterii, fier, preţ cel mai bun.Tel. ☎0741.689.068. 753029
- **Vând cauciucuri de iarnă second hand, foarte bune, 0741.234.774.** 770237
- **Vând fân** amestecat cu lucernă, baloţi mari, rotunzi, preţ negociabil, la cantităţi mari, Păncota. Telefon 0744.190.192. 691473
- **Vând tărâţă** la 20 kg şi la 25 kg, făină TIP 550 la 10 kg şi la 50 kg la preţ avantajos, Păncota. Telefon 0744.190.192. 688953

DECESE

Cu adâncă durere în suflet anunţăm trecerea la cele veşnice a scumpului nostru soţ, tată, socru şi bunic

CĂPRARU ALEXANDRU,
din Gurahonţ,
la vârsta de 59 ani.

Dumnezeu să-l odihnească în pace! Înmormântarea va avea loc miercuri, 15 februarie 2012, ora 13:00, de la capela din Gurahonţ.

Familiile îndoliate Căpraru şi Lăcătiş

Cu inimile sfâşiate de durere anunţăm încetarea din viaţă după o grea suferinţă

la vârsta de 78 ani a celui care a fost soţ, tată şi bunic iubitor

ANGHEL IOAN,
născut în Şimand.

Înhumarea va avea loc astăzi, 14 februarie 2012, ora 13, de la Capela Cimitirului Pomenirea. Dumnezeu să-l odihnească în pace!

Soţia Elena, fiul Florin, fiica Marlena, nora Irina şi nepoţii Alex şi Andreea

Publicitate:
0257/210.775
0257/280.904

Cu adâncă durere în suflet anunţăm trecerea la cele veşnice după o scurtă şi grea suferinţă a celei care a fost iubita noastră soţie, mamă, soacră, bunică şi străbunică

MORARIU MĂRIOARA,

în vârstă de 76 ani, născută în Arăneag,

lăsând în urmă un gol de durere în sufletele celor dragi. Priveghiul va avea loc în Arad, B-dul Decebal, nr. 21, ap. 4, iar înmormântarea miercuri, 15 februarie 2012, ora 13,00 la Cimitirul Pomenirea.

Soţul Arsenie, nora Jenica, nepoţii Patriciu şi Camelia, strănepoatele Francesca şi Alberta în veci nemângâiaţi

---

O rugăciune către Dumnezeu, multă durere şi lacrimi la trecerea în nefiinţă a dragei noastre surori şi cumnate,

VIORICA BUN,

din Ineu.

Nu te vom uita niciodată! Înmormântarea va avea loc astăzi, 14 februarie 2012, ora 14:00, la cimitirul Eroilor din Timişoara.

Prof. univ. Fruja Ioan şi Florica

Cu sufletele încărcate de durere anunţăm trecerea la cele veşnice a devotatei noastre mame şi iubitoarei bunici

RAICA PERSIDA,

la vârsta de 80 ani.

Înmormântarea va avea loc miercuri, 15 februarie 2012, ora 14:00, la cimitirul Pomenirea.

Familia Raica Horea

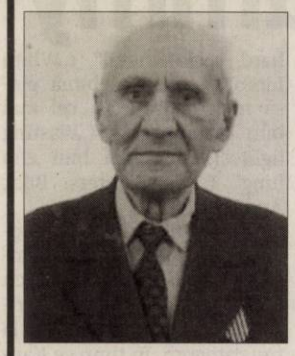

Cu profundă durere anunţăm încetarea din viaţă **la vârsta de 92 ani a celui care a fost unchiul nostru**

CĂRĂVAN MARIN.

Înmormântarea va avea loc miercuri, 15 februarie 2012, ora 15:00, la cimitirul Pomenirea.

Familia Prodan

CONDOLEANŢE

Oficiul Judeţean de Poştă Arad şi Sindicatul Judeţean de Poştă Arad anunţă decesul colegului lor

CĂPRARU ALEXANDRU

- revizor gestiuni - la 59 ani.

Suntem alături de familia îndoliată. Dumnezeu să-l odihnească în pace!

Colectivul Secţiei Neonatologie a S.C.J.U. Arad transmite sincere condoleanţe d-nei dr. Raica Octavia în clipele grele pricinuite de decesul mamei soacre.

Suntem alături de colega noastră prof. Gag Ramona în aceste momente grele când se desparte de tatăl ei. Dorim ca mângâierea Domnului să fie peste ea şi peste cei îndureraţi din familie.

Colegii de la Liceul Teologic Baptist „Alexa Popovici"

Suntem alături de finii noştri Radu şi Mirela în momentele grele ale dispariţiei mamei lor dragi

TISU DORINA.

Dumnezeu să le dea mângâiere iar mamei lor odihnă veşnică.

Fam. Dr. David

Sincere condoleanţe familiei Tisu la decesul celei ce a fost mamă, soacră şi bunică

TISU DORINA.

Dumnezeu s-o odihnească!

Familia Hotăran

O lacrimă, o floare, pe mormântul bunului meu unchi

ANGHEL IOAN.

Un suflet blând şi iubitor, cu care am crescut împreună ca fraţii, la casa mamei mele. Dormi în pace, unchiule!

Nepoata Ana cu fiul Nelu şi fiica Felicia cu familia

O rugăciune către Dumnezeu, o lumânare aprinsă şi gânduri pioase în ceasul despărţirii de cea care a fost

MORARIU MĂRIOARA.

Să-i fie ţărâna uşoară şi Dumnezeu să coboare în sufletul celor dragi puterea de a depăşi suferinţa!

Cuscrii Liviu şi Maria Man

Un ultim omagiu celei care a fost

MORARIU MĂRIOARA.

Dumnezeu să o odihnească în pace! Sincere condoleanţe familiei.

Colectivul Biroului Notarial Morariu - Arad

Regretăm profund dispariţia celei care a fost

MORARIU MĂRIOARA

şi suntem alături în aceste momente dureroase de familia îndoliată. Dumnezeu să o odihnească în pace!

Familia Molnar

Dan Fruja, Anda Milin, cu familiile îşi iau rămas bun de la tuşi

VIORICA,

din Ineu

şi sunt alături de verişorul Ciprian.

Cornelia şi Costel Şchiopu, deplâng trecerea prematură în nefiinţă a scumpei verişoare

VIORICA BUN

şi sunt alături de Ciprian.

COMEMORĂRI

Au trecut 2 ani de la despărţirea de dragul nostru

IOAN MUREŞAN.

Nu te vom uita niciodată! Ne vom aminti de tine ca de un suflet deosebit care a ştiut să se facă iubit şi stimat. Dumnezeu să te odihnească în pace!

Familia

Anunţurile de deces se publică GRATUIT!

Când se stinge o lumânare o aprinzi din nou, dar când se stinge o viaţă, o plângi mereu. Au trecut 8 ani de când ai plecat prea timpuriu dintre noi dragul nostru soţ şi tată

TEO ŢUCUDEAN.

Dumnezeu să te odihnească în pace în Împărăţia Lui!

Soţia Angi, fiul Cristi cu soţia Diana

Cu durere în suflet anunţăm că au trecut 8 ani de când fiul nostru drag

TEO ŢUCUDEAN

ne-a părăsit. Dumnezeu să te odihnească în pace!

Mami şi tati

Cu tristeţe, lacrimi pe obraz, amintim că se împlinesc 8 ani de când ai plecat în veşnicie dragul nostru frate

TEO ŢUCUDEAN.

Fratele Sorin cu familia şi fratele Marius cu familia

Nici trecerea celor 8 ani de când a plecat dintre noi, nici uitarea nu au reuşit să şteargă amintirea celui care a fost cumnat şi ginere

TEO ŢUCUDEAN.

Dumnezeu să-l odihnească în pace!

Mircea, Carmen şi Andra Marcu, Ica şi Ghiţă Beleiu

Se împlineşte un an de la decesul dragului meu soţ

ZALAI ZOLTAN.

Nu te voi uita niciodată.

Soţia Iţu

Pios omagiu la împlinirea a 6 ani de când a plecat dintre noi,

LENGYEL MARIA (MOŞ).

Îi păstrăm în suflet amintirea chipului ei luminos, o neştearsă recunoştinţă pentru exemplul de dăruire ce ni l-a lăsat, prin tot ce a făcut şi înălţăm o rugă fierbinte Celui de Sus să-i dea odihnă în liniştea veşniciei!

Familia

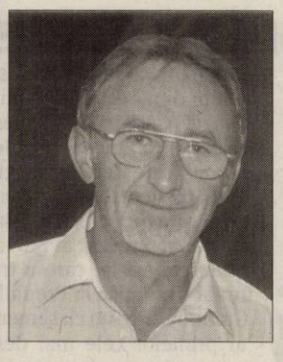

Clipele zilei de 14 februarie când era bucurie au trecut. Dorul şi rana din sufletele noastre e mai mare, dar îţi aprindem o lumânare dragul nostru soţ şi tată

IONEL PUI (PUIU).

Te căutăm, te aşteptăm dar totul e în zadar. Rămâi mereu în inimile noastre.

Soţia Ani, fiica Simona şi ginerele Liviu

Azi se împlinesc 10 ani de când a plecat dintre noi, iubitul nostru soţ, tată, bunic şi socru

ANDRESZ GHEORGHE LUDOVIC.

Nu te vom uita niciodată.

Familia

Şapte trofee pentru „The Artist”

Filmul lui Michel Hazanavicius a fost marele câştigător la premiile BAFTA 2012.

Dujardin, producătorul Thomas Langmann şi Hazanavicius FOTO: EPA

LONDRA. Lungmetrajul mut „The Artist” a fost marele câştigător la gala premiilor Academiei de Film şi Televiziune Britanice (BAFTA), obţinând şapte trofee, printre care cele pentru „cel mai bun film”, „cel mai bun regizor” şi „cel mai bun actor”.

Filmul „The Artist”, un omagiu adus filmelor mute hollywoodiene, a fost nominalizat la 12 categorii la cea de-a 65-a ediţie a premiilor BAFTA, care s-a desfăşurat duminică seara, la Londra.

„The Artist” a primit şapte distincţii, printre care cele pentru „cel mai bun film”, „cel mai bun regizor” (Michel Hazanavicius) şi „cel mai bun actor” (Jean Dujardin). „The Artist”, turnat în alb-negru, spune povestea lui George Valentin (Jean Dujardin), star al filmului mut, care a căzut în uitare odată cu apariţia sonorului. Pe de altă parte, filmul britanic de spionaj inspirat din epoca Războiului Rece „Tinker Tailor Soldier Spy”, care a fost nominalizat la 11 categorii, a câştigat trofeul pentru „cel mai bun film britanic”, în timp ce scenariştii Peter Straughan şi Bridget O'Connor, care au scris scenariul acestei pelicule, au primit distincţia pentru „cel mai bun scenariu adaptat”.

Confirmând aşteptările specialiştilor din industria cinematografică, Meryl Streep a fost desemnată câştigătoare la categoria „cea mai bună actriţă” pentru rolul principal din pelicula „The Iron Lady”.

SURSA. MEDIAFAX

Mamut viu în Siberia

LONDRA. O înregistrare video cu un mamut viu, care ar fi fost descoperit în Siberia, a făcut zilele acestea ocolul tabloidelor britanice. Creatura, având caracteristicile animalelor demult dispărute de pe Terra, a fost surprinsă în timp ce traversa un râu în regiunea Ciukotka, potrivit The Daily Mail, care postează pe site-ul său înregistrarea amintită. În opinia jurnaliştilor britanici, animalul, amintind de un elefant, are blana roşu-brună, ceea ce corespunde culorii părului mamutului. Autorul înregistrării video este un inginer rus. SURSA: AGERPRES

Colecţie de 6 milioane euro

HAGA. Un olandez de 63 de ani, care susţine că deţine „cea mai mare colecţie de băuturi alcoolice vechi din lume”, dintre care unele din secolul al XVIII-lea, a scos-o la vânzare şi speră să obţină pe ea circa 6 milioane de euro, a declarat purtătorul lui de cuvânt, citat de Le Point. Bay van der Bunt, editor care locuieşte la Breda (sud),nu are moştenitori cărora să le lase colecţia. Numărând peste 5.000 de sticle de coniac, whisky, armagnac, porto şi madera, colecţia a fost adunată de trei generaţii.

SURSA: AGERPRES

Trenuri anulate în Bulgaria

Iar e cod portocaliu FOTO: EPA

SOFIA. Compania de stat a căilor ferate din Bulgaria (BDZ) a anunţat că mai multe trenuri au fost anulate din cauza căderilor masive de zăpadă de luni iar trenurile care mai circulă încă pot înregistra întârzieri din cauza condiţiilor meteo. Traficul trenurilor internaţionale dintre Bulgaria şi România care au rută pe podul de peste Dunăre este încă suspendat, iar pasagerii sunt transportaţi cu ajutorul microbuzelor între Ruse şi Bucureşti. Patru trenuri de călători sunt anulate pe linia Pleven-Levski-Sviştov-Şerkoviţa din nordul Bulgariei. Nu circulă nici un tren între Levski şi Loveş şi nici între Samuil şi Silistra. O avertizare cod portocaliu de ninsoare şi ger a fost emisă pentru aproape tot teritoriul Bulgariei, unde sunt semnalate ninsori abundente.

SURSA: MEDIAFAX

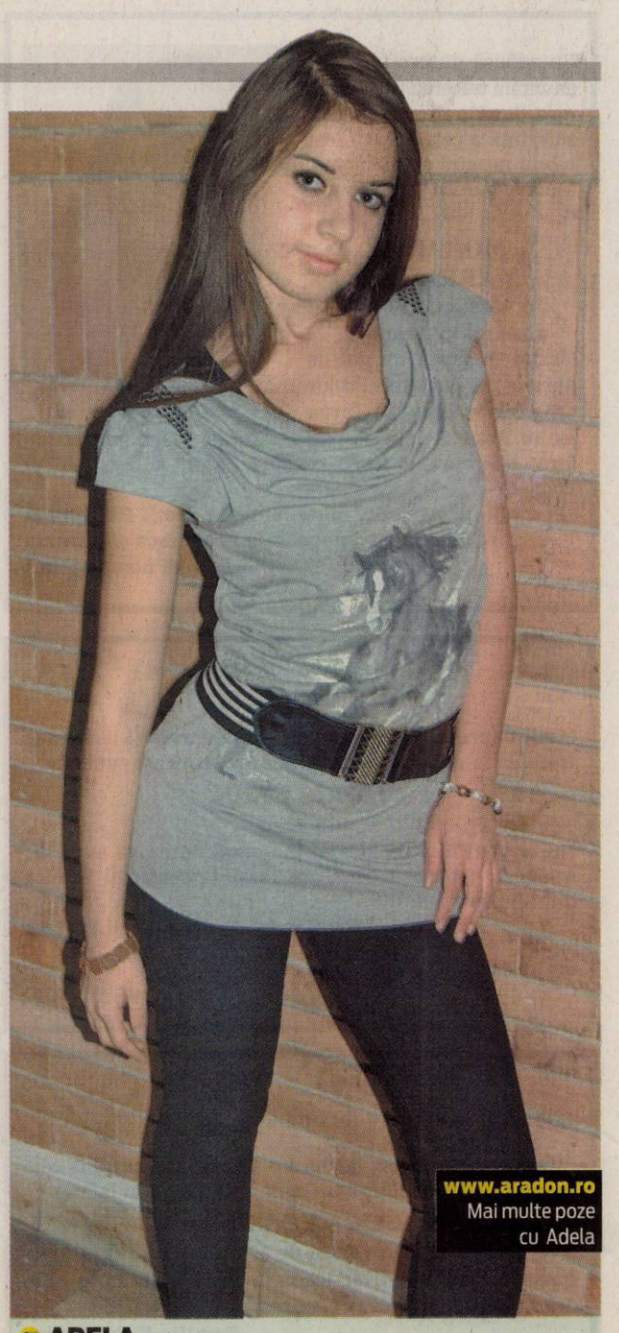

ADELA

Născută în zodia Rac este pasionată de dans şi modeling.

www.aradon.ro
Mai multe poze cu Adela

LA FESTIVAL

Cei doi căţei au participat la Festivalul animalelor de companie de la Lisabona. FOTO: EPA

Vânzări record pe iTunes

WASHINGTON. Vânzările de single-uri şi de albume ale legendarei cântăreţe americane Whitney Houston au explodat după decesul subit al artistei, sâmbătă, la Los Angeles, la doar 48 de ani. Piesa sa „I Will Always Love You” se afla luni dimineaţă pe primul loc al vânzărilor pe iTunes, magazinul online al Apple. Albumul care reuneşte cele mai mari succese din cariera artistei este pe locul al doilea, după cel mai recent album al britanicei Adele, care a triumfat duminică la Premiile Grammy. Într-un clasament al primelor cele mai descărcate 200 de single-uri pe iTunes, Whitney Houston apare de 42 de ori. Pe Amazon.com, cântăreaţa ocupă zece din primele 20 de locuri ale clasamentului celor mai vândute albume. Whitney Houston a fost găsită moartă sâmbătă, în baia unui hotel de lux din Beverly Hills, în ajunul ceremoniei Premiilor Grammy.

Whitney Houston FOTO: EPA

Adele, diva de la Grammy

Cântăreaţa britanică Adele a fost marea câştigătoare la cea de-a 54-a gală Grammy.

Adele a primit şase trofee FOTO: EPA

LOS ANGELES. Adele a obţinut şase trofee din şase nominalizări. Adele - aflată la prima ei apariţie pe scenă după intervenţia suferită pe coardele vocale în toamna anului 2011 - a furat tot spectacolul, care a avut şi momente serioase, cu tributuri aduse regretatei cântăreţe Whitney Houston, ce a decedat sâmbătă.

Marea legendă muzicii pop, care a primit de-a lungul vieţii şase premii Grammy, a fost omagiată în discursuri de acceptare şi piese, de artiştii prezenţi la ceremonie. De asemenea, Jennifer Hudson a interpretat unul dintre hiturile lui Whitney Houston, „I Will Always Love You”, iar gazda ceremoniei, LL Cool J, a spus o rugăciune pentru familia, prietenii şi fanii cântăreţei.

Cântăreaţa britanică Adele, în vârstă de 23 de ani, care a interpretat pe scenă hitul său „Rolling in the Deep”, a primit premiile Grammy la categoriile „cel mai bun album” („21”), „cea mai bună înregistrare” şi „cel mai bun cântec” („Rolling In the Deep”), dar şi la „cea mai bună interpretare pop solo” („Someone like you”), „cea mai bună cântăreaţă solo” şi „cel mai bun clip scurt”.

Rockerii de la Foo Fighters, cu şase nominalizări, au fost ceilalţi mari câştigători ai galei, cu cinci premii Grammy, la categoriile „cea mai bună interpretare rock” („Walk”), „cea mai bună interpretare hard rock/ metal” („White Limo”), „cea mai bună piesă rock” („Walk”), „cel mai bun album rock” („Wasting lights”), „cel mai bun clip lung” („Foo Fighters: Back And Forth”).

Cântăreţul Bruno Mars, nominalizat şi el la şase categorii de premii, a plecat acasă cu mâna goală, la fel şi excentrica Lady Gaga, nominalizată la trei categorii, în timp ce Kanye West, care a avut cele mai multe nominalizări - şapte -, a câştigat premiile pentru cea mai bună interpretare rap („Otis”, alături de Jay-Z), cel mai bun cântec rap şi cea mai bună colaborare rap („All of the Lights”) şi cel mai bun album rap („My Beautiful Dark Twisted Fantasy”)

Trofeul pentru revelaţia anului - primit de Adele în 2009 - a fost câştigat anul acesta de Bon Iver, care a mai obţinut premiul pentru cel mai bun album alternativ („Bon Iver”). SURSA: MEDIAFAX

Cel mai bun album pop tradiţional: „Duets II” - Tony Bennett FOTO: EPA

Diana Ross, Grammy pentru întreaga activitate FOTO: EPA

Cel mai bun cântec country: „Mean” - Taylor Swift FOTO: EPA

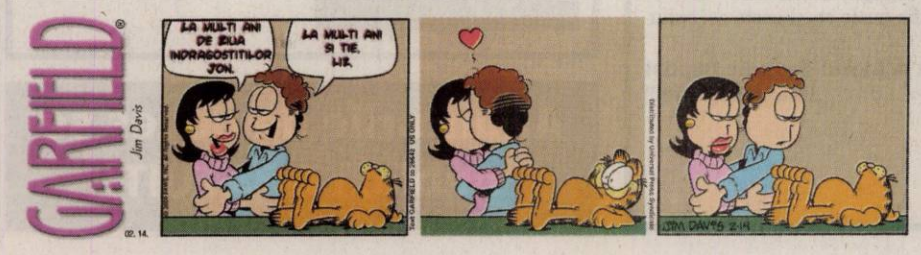

FONDAT 1989, APARE LA ARAD, TEL. 0257/281.802, E-MAIL: REDACTIA.JURNALARADEAN@INFORMMEDIA.RO; PUBLICITATE.JURNALARADEAN@INFORMMEDIA.RO

Doru Nica, o viaţă în slujba teatrului arădean
PAGINA 12

JURNAL ARĂDEAN

Amenajează un terariu cu ajutorul plantelor
PAGINA 11

MIERCURI
15 FEBRUARIE 2012
ANUL XXIV, NR. 6508
16 PAGINI - 1,2 LEI

-2° Temperaturile se vor situa între -3 şi -2 grade. Vântul va sufla cu 26 km/h.

DIMINEAŢA AMIAZA SEARA

Se stinge lumina la ghişeu

Din cele 24 de casierii pentru plata curentului au mai rămas doar două.

ARAD. În urmă cu câţiva ani, casieriile ENEL erau răspândite în aproape fiecare cartier din municipiu, iar plata facturilor era clar mai la îndemâna fiecărui arădean. Nu mai puţin de 24 de locaţii în care se putea plăti factura existau în muncipiul Arad în anii trecuţi, iar în judeţ alte 49 de astfel de puncte. Odată cu anii, rând pe rând, casieriile s-au închis. În acest moment, în municipiul Arad este funcţională o casierie în cartierul Micălaca (Aleea Borsec), care se va închide şi ea, şi Punctul Enel (B-dul Iuliu Maniu).

Închiderea casieriilor e considerată de către mai marii ENEL ca făcând parte dintr-un amplu program de modernizare a casieriilor şi centrelor de relaţii cu clienţii demarat încă din 2010. „Ca parte a acestui program, câteva casierii vor fi închise, însă unele vor funcţiona în continuare. Toate aceste operaţiuni au fost comunicate din timp clienţilor noştri", susţin reprezentanţii ENEL.

În schimbul casieriilor, Enel a ales alte modalităţi de plată a facturii: fie la bănci, la oficiile poştale sau în locaţiile PayPoint, însă, pentru toate acestea, pentru a putea onora plata, cel vizat are nevoie de factură.

Iar acesta nu este singura problemă: fiind o activitate în care Enel deţine monopolul în judeţ şi nu numai, printre clienţii societăţii se numără foarte multe persoane în vârstă, obişnuite de o viaţă să-şi plătească curentul la casierii, nu la sisteme PayPoint, la bănci sau la poştă. Tinerii care ar alege internetul la plată, nu au o variantă simplă de plată. Cei care ştiu ce opţiuni au, nu sunt nici ei mulţumiţi de oferta Enel. /P.8

Gunoi mai scump FOTO: JA

Primele facturi mărite la gunoi

ARAD. Polaris explică motivele scumpirii tarifelor la salubrizarea menajeră (scumpirea depozitării impusă de ASA) /P.3

Comuna Olari se modernizează

OLARI. Administraţia Comunei Olari are în desfăşurare şi în perspectivă o serie de investiţii care vor face comuna mai frumoasă, dar şi mai modernă. Se lucrează intens la Căminul Cultural şi se aşteaptă timpul favorabil pentru asfaltări. /P.6

Simona Hăprian FOTO: JA

Evaluează proiecte europene

ARAD. Simona Hăprian reprezintă Camera de Comerţ, Industrie şi Agricultură Arad la Bruxelles şi participă la o evaluare a unor proiecte pe fonduri europene. /P.5

Infracţiuni

Românii sunt îngrijoraţi în mare măsură de infracţionalitatea din oraşul lor.

Grafica: Jurnal arădean

Avalanşă

Nu e rău numai la noi în ţară, ci şi în vecini. Ieri, Forţele de Securitate din Kosovo, pompierii şi furnizorii de servicii căutau cu disperare supravieţuitori la locul unde o avalanşă a lovit casele din satul Restelica. Zece persoane au murit după această avalanşă. FOTO: EPA

O singură căsătorie de Sfântul Valentin

Arădenii nu s-au înghesuit să-şi lege destinele cu ocazia Zilei Îndrăgostiţilor. Un singur cuplu a bătut la porţile Primăriei.

ARAD. Fie arădenii nu sunt nici pe departe aşa romantici pe cum îi credeam, fie nu iubesc defel sărbătorile americanilor, ci apreciază mai degrabă tradiţia. De unde această concluzie? În ziua dedicată îndrăgostiţilor, un singur cuplu de iubiţi a decis să-şi oficieze relaţia la Primărie şi să devină o familie.

Mai exact, Serviciul de stare civilă din cadrul Primăriei Arad a oficiat ieri, o singură cununie civilă la Filarmonică. Nici de Dragobete, sărbătoarea românească dedicată iubirii, Aradul nu stă prea bine la capitolul îndrăgostiţi care doresc să-şi oficieze relaţia. Semn că gesturile de iubire de acest gen nu au trecere în oraşul nostru.

Cu toate că pe listă s-au înscris zece cupluri care vor depune jurămintele în faţa ofiţerului de stare civilă de Dragobete, cifra nu e cu nimic mai spectaculoasă decât într-o zi de vineri obişnuită.

Cele mai multe oficieri de căsătorii au loc, potrivit informaţiilor primite de la Primăria Arad, în week-end, sau mai exact vinerea şi sâmbăta. În celelalte zile ale săptămânii, există foarte puţine cereri de oficiere a cununiei civile, mai ales de la momentul la care această oficiere s-a mutat la Filarmonică iar Municipalitatea a pus accent pe oficierile din week-end. JA-A.B.D.

Accident la Zimand

Un accident teribil petrecut marţi a luat viaţa unui cadru militar, iar alte două persoane, tot cadre militare, au fost rănite grav. Şoferul polonez care a provocat accidentul a declarat poliţiştilor că a băut patru beri cu o seară înainte deoarece TIR-urile au fost oprite în parcările de lângă graniţă şi a pornit la drum. /P.8

FOTO: VASILE OBŞITOŞ

Prefectul în control FOTO: JA

Prinşi în flagrant de prefect

ARAD. Permanenţă la primării. Aceasta a fost regula impusă de prefectul Călin Bibarţ primăriilor din judeţ, o regulă pe care şapte edili locali nu au respectat-o. /P.3

Liber pentru TIR-uri pe şosele

ARAD. Prefectura a anunţat că toate interdicţiile puse autovehiculelor mai mari de 7,5 tone, aici fiind incluse atât TIR-urile cât şi autocarele de transport persoane, au fost ridicate. /P.3

Întâlnire cu „Personalităţi"

ARAD. Coregraful Viorel Nistor şi taragotistul Petrică Paşca sunt invitaţi, mâine, la Biblioteca Judeţeană „A.D. Xenopol", în cadrul proiectului „Personalităţi arădene". /P.12

Bogdan Mara FOTO: L.S.

UTA a pierdut „amicalul" cu CFR

BELEK. Ieri după-amiază, UTA a dat piept, în al patrulea meci amical disputat în cantonamentul din Antalya, cu puternica echipă românească CFR Cluj. Elevii antrenaţi de Roland Nagy şi Dan Stupar s-au înclinat, cu 2-1, golurile fiind marcate de Nuno Diogo - min. 36, Weldon - min. 42, respectiv Mara - min. 70. /P.9

12033
9 771222 594035

Remember: 15 februarie

1564 S-a născut Galileo Galilei, fizician şi astronom renascentist (d. 1642)

1710 S-a născut Regele Ludovic al XV-lea al Franţei (d. 1774)

1840 S-a născut Titu Maiorescu, întemeietor al criticii româneşti moderne (d. 1917)

1841 S-a născut Mihail Şuţu, istoric român (d. 1933)

1850 S-a născut Ion Andreescu, pictor român (d. 1882)

1851 S-a născut Spiru Haret, matematician, sociolog şi om politic liberal (d. 1912)

1933 S-a născut Iosif Sava, om de cultură, muzicolog (d. 1998)

1942 A murit Vasile Demetrius, prozator, poet şi traducător (n. 1878)

Jane Seymour FOTO: FAN

1944 S-a născut Alexandru Bocăneţ, regizor şi realizator TV (d. 1977)

1951 S-a născut **Jane Seymour,** actriţă americană

1956 A murit Iuliu Mureşianu, compozitor român (n. 1900)

1965 A murit Nat King Cole, pianist, interpret de jazz (n. 1919)

Au plecat dintre noi

Raica Persida (1931), Barzin Miodrag (1928), Miklos Alexandru (1931), Oradean Titus Traian (1924), Grama Maria (1929), Bulzan Marin Dan (1974), Filip Olimpia Claudia (1986).

Pieţe şi târguri

Azi este zi de piaţă la Păncota, Beliu, Buteni, Şiclău, Macea, Vânători, Pecica, Şiria şi zi de târg la Beliu şi Buteni.

Mâine, joi, este zi de târg săptămânal la Curtici, Sebiş, Cermei, Săvârşin, Secusigiu, Zerind.

Telefoane utile

☎ INFORMAŢII TELEFONICE: 118.932; ☎ROBOT: 1958; ☎APEL UNIC DE URGENŢA (SALVARE, POLIŢIE, Pompieri): 112; ☎PRIMARIA MUNICIPIULUI ARAD: Program de relaţii cu publicul (camera 5) luni-vineri între orele 8-20. Tel.: 0257/284.744; tel. centrala: 0257/281.850; ☎S.C. E.ON GAZ ROMÂNIA - Sucursala Arad - Dispecerat si interventie telefon:0357/403.321; ☎DERANJAMENTE CURENT ELECTRIC: 0257/929; ☎INFORMAŢII CFR: 0257/231.777;

Sudoku

REGULI:

În fiecare bloc sunt câteva cifre între 1 şi 9, stabilite dinainte. Acestea trebuie completate cu cifrele lipsă, în aşa fel încât fiecare număr să figureze o singură dată. De asemenea, cifrele de la 1 la 9 trebuie să figureze o singură dată atât pe rândurile orizontale cât şi pe coloanele verticale ale celor nouă blocuri luate împreună.

ÎNCEPĂTORI

		4				7		
			4	8	9			
8			2	3	7			4
	9	3		5		4	6	
	6	1				8	2	
	8	5		4		3	1	
1			8	2	5			3
			9	7	1			
		2				5		

AVANSAŢI

		2	6		5	8		
				4		2		
8	1				3			5
2		1						7
	6			2			4	
7						6		2
1			3				8	6
		5		6				
		6	7		4	3		

Soluţiile jocurilor din numărul precedent:

ÎNCEPĂTORI

4	3	2	6	1	5	8	7	9
6	5	7	8	4	9	2	1	3
8	1	9	2	7	3	4	6	5
2	4	1	5	8	6	9	3	7
5	6	3	9	2	7	1	4	8
7	9	8	4	3	1	6	5	2
1	7	4	3	9	2	5	8	6
3	2	5	1	6	8	7	9	4
9	8	6	7	5	4	3	2	1

AVANSAŢI

3	2	4	5	8	1	7	9	6
6	5	7	3	4	9	8	2	1
8	1	9	2	6	7	3	4	5
9	4	1	8	3	5	2	6	7
7	6	5	1	9	2	4	3	8
2	3	8	6	7	4	1	5	9
1	8	3	4	5	6	9	7	2
5	7	2	9	1	3	6	8	4
4	9	6	7	2	8	5	1	3

UNDE MERGEM în Arad

Cinema

CINEMA CITY ATRIUM

- **Alvin şi veveriţele 3,** ora 13:10
- **Avem un zoo!,** orele 13:30, 19:00
- **Călătoria 2: Insula misterioasă 3D,** orele 14:30, 16:30, 18:30, 20:30, 22:30
- **Calul de luptă,** orele 15:20, 18:10, 21:00
- **Contrabanda,** orele 14:00, 18:30
- **Dreptate la înălţime,** orele 16:20, 20:50
- **Face toţi banii,** orele 13:40, 15:50, 18:00, 20:10, 22:20
- **Fata cu un dragon tatuat,** ora 16:00
- **Happy Feet 2 - 3D dublat,** ora 15:30
- **Happy Feet 2 - 3D subtitrat,** ora 17:30
- **Haywire: Cursa pentru supravieţuire,** orele 13:40, 17:40, 19:40
- **J. Edgar,** orele 18:50, 21:30
- **Jack şi Jill,** orele 17:10, 21:20
- **Lumea de dincolo: Trezirea la viaţă 3D,** orele 15:40, 21:40
- **Păpuşile Muppets** - digital subtitrat, ora 13:20
- **Păpuşile Muppets – dublat,** orele 14:10, 16:20
- **Sherlock Holmes: Jocul umbrelor,** ora 21:30
- **Star Wars: Episodul 1 Ameninţarea fantomei 3D,** orele 14:40, 17:20, 20:00, 22:40
- **Un spion care ştia prea multe,** orele 19:50, 22:20
- **Ziua trădătorilor,** orele 15:00, 19:10

Teatre

TEATRUL CLASIC „IOAN SLAVICI"

- **„A douăsprezecea noapte",** de William Shakespeare. Regia – Dan Vasile; Decorul – Onisim Colta; Costumele – Indre Colta (joi, 16 februarie, ora 19, sala mare)
- **„Orchestra Titanic",** de Hristo Boytchev. Regia – Alexander Hausvater; Decorul – Doru Păcurar; Costumele – Oana Văran Babeţ (sâmbătă, 18 februarie, ora 19, sala mare)
- **„Tartuffe",** de Moliere. Regia – Dan Vasile (duminică, 19 februarie, ora 19, sala mare)

Concerte

Concert Carnaval. Dirijor: Cristian Sandu; Solistă: Anna Ryan – Austria. În program, lucrări de Luigi Arditi, Ernesto de Curtis, Charles Gounod, Franz Lehar, Johann Strauss sau Jacques Offenbach (joi, 16 februarie, ora 19, la Palatul Cultural)

Sănătate

- **CABINET GINECOLOGIC:** Cabinet ginecologic Arad, B-dul Decebal 11 (lângă Hotel Aradul), chiuretaj medicamentos, eco 4 D, test PAP. TEL: 0770823850, 0723643581
- **NOU! Policlinica Dr. Turcin,** Str. Eftimie Murgu nr. 67, pune la dispoziţia dvs. servicii de cardiologie dotat cu aparatură de ultimă generaţie, consultaţii în contract cu CSAS, EKG computerizat, ecografie cardiacă la cele mai avantajoase preţuri; de dermatologie, pediatrie şi medicină internă. **Tel: 0257/285510, www.policlinica-turcin.ro**

Horoscop

BERBECUL (III.21.-IV.20.)
Dimineaţa s-ar putea să faceţi cunoştinţă cu o persoană deosebită, care vă farmecă. Vă sfătuim să fiţi prudent şi modest. În privinţa afacerilor, ar fi bine să nu riscaţi nimic.

TAURUL (IV.21.-V.20.)
Sunteţi inventiv, bine dispus şi gata să întindeţi o mână de ajutor oricui are nevoie. Reuşiţi să vă afirmaţi la locul de muncă. Relaţiile cu prietenii şi familia sunt foarte bune.

GEMENII (V.21.-VI.21.)
Puteţi obţine avantaje materiale importante, cu condiţia să vă temperaţi spiritul critic. Ar fi bine să daţi dovadă de mult autocontrol în discuţiile cu prietenii şi cu partenerul de viaţă, pentru a evita conflictele.

RACUL (VI.22.-VII.22.)
Cei din jur vă apreciază pentru atitudinea deschisă pe care o aveţi. Relaţiile parteneriale au o evoluţie foarte bună. Sunteţi dispus să vă ajutaţi colegii şi să le oferiţi sfaturi utile.

LEUL (VII.23.-VIII.23.)
Se anunţă o zi deosebită, cel puţin pe plan sentimental. La o petrecere, faceţi cunoştinţă cu o persoană deosebită. S-ar putea ca atracţia să fie reciprocă.

FECIOARA (VIII.24.-IX.23.)
Sunt şanse să faceţi un pas foarte important în viaţă. Vă recomandăm să vă păstraţi calmul şi să mergeţi înainte, dacă sunteţi hotărât.

BALANŢA (IX.24.-X.23.)
Dimineaţa sunteţi dezamăgit din cauza unui eşec financiar şi deveniţi indiferent la tot ce se întâmplă în jur. Vă sfătuim să fiţi mai optimist şi mai activ. O rudă mai în vârstă vă face o surpriză plăcută.

SCORPIONUL (X.24.-XI.22.)
Eşecul într-o afacere vă ambiţionează şi sunteţi tentat să vă asumaţi mai multe riscuri. Pur şi simplu, nu este o zi bună pentru afaceri. Vă recomandăm să acordaţi mai multă atenţie relaţiilor sentimentale.

SĂGETĂTORUL (XI.23.-XII.21.)
Schimbările de care aveţi parte pe plan sentimental sunt benefice. În societate, aveţi o vervă deosebită şi puteţi lega cu uşurinţă prietenii noi.

CAPRICORNUL (XII.22.-I.20.)
Dimineaţa vă reîntâlniţi cu o persoană cu care nu v-aţi văzut de mult timp. Relaţiile cu prietenii şi cu rudele sunt foarte bune. Vă recomandăm să rezolvaţi problemele de familie pe care le-aţi tot amânat.

VĂRSĂTORUL (I.21.-II.20.)
Dacă aveţi ocazia să plecaţi într-o călătorie cu persoana iubită, ar fi bine să nu staţi pe gânduri, pentru că o mică escapadă poate aduce un suflu nou relaţiei. Vă sfătuim să nu vă implicaţi în afaceri.

PEŞTII (II.21.-III.20.)
Este o zi favorabilă deciziilor importante. Puteţi să vă faceţi planuri serioase în ceea ce priveşte relaţiile sentimentale. Vă recomandăm să nu vă ocupaţi de afaceri, pentru că flerul nu vă ajută prea mult.

„Jurnal arădean" vă ascultă

Între orele 11-13, la telefonul 0257-280943, redactorul nostru vă stă la dispoziţie.

ARAD. Apreotesei Ana doreşte să atragă atenţia, prin intermediul ziarului nostru, asupra modului de distribuire a căldurii pe Aleea Hipocrate, blocul B1. „De când a început frigul caloriferele noastre au fost doar puţin dezmorţite. Cei de la C.E.T. au spus că lipsa căldurii este cauzată de caloriferele noastre înfundate. De ieri seară, însă, sunt fierbinţi deşi nimeni nu a desfundat vreun calorifer. De ce până acum nu s-a putut şi acum brusc sunt fierbinţi? Nu mi se pare corect că doar acum beneficiem de căldura pe care am plătit-o şi până acum, cu atât mai cu cât aveam nevoie de un calorifere fierbinţi în zilele geroase de săptămâna trecută".

E.B. este nemulţumită de faptul că în urma curăţării carosabilului pe strada Ţepeş Vodă, grămezile de zăpadă de pe margine nu au fost ridicate. „Ne-au blocat garajele şi acum noi trebuie să ieşim cu lopeţi să dăm deoparte gră-mezile lăsate de ei ca să putem circula, şi-au bătut joc de noi" spune cititorul nostru. **JA – A.I.G.**

Curs valutar

DENUMIREA VALUTEI	BNR	BCR		BRD		Intesa Sanpaolo Bank		Banca Românească		MKB Nextbank		Alpha Bank		Casa de schimb LUXOR	
		C	V	C	V	C	V	C	V	C	V	C	V	C	V
Euro	4,34	4,28	4,39	4,27	4,42	4,27	4,40	4,31	4,37	4,29	4,39	4,31	4,39	4,32	4,35
Dolar SUA	3,29	3,21	3,35	3,24	3,37	3,25	3,36	3,26	3,31	3,24	3,37	3,25	3,36	3,26	3,33
Forint	0,146	0,0144	0,0155	0,0139	0,0155	0,0145	0,0155	-	-	-	-	-	-	0,0147	0,0150
Gram aur	182,13														

Vremea

Miercuri, 15 februarie

www.aradon.ro

-3° LA ORA 6 — Temperaturile se vor situa între -3 şi -2 grade. Vântul va sufla cu 26 km/h, dinspre S.

-1° LA ORA 18 — Temperaturile se vor situa între -2 şi -1 grade. Vântul va sufla cu 24 km/h, dinspre VSV

Ziua precedentă

Arad	-14 - -5°C	Umiditate:	91%
Lipova	-14 - -5°C	Presiune:	1014.9 mb
Chişineu-Criş	-15 - -5°C	Precipitaţii:	20%
Săvârşin	-15 - -4°C	Vânt:	11 Km/h
Sebiş	-15 - -4°C	Direcţie vânt:	SSV

Soarele

Răsare: 07:39
Apune: 17:58

Azi

Temperaturile se vor situa între -3 şi -2 grade. Vântul va sufla cu 26 km/h, dinspre S

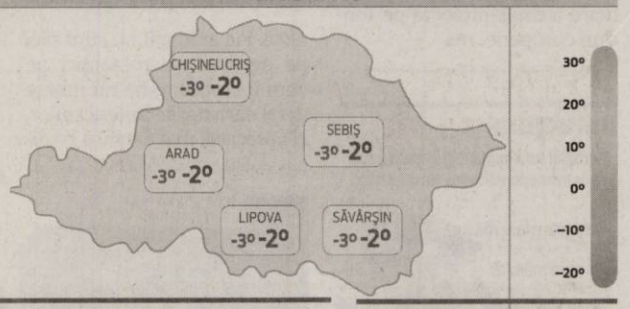

FAZELE LUNII

23. 01. | 1. 02. | 8. 02. | 14. 02.

MIERCURI	JOI	VINERI	SÂMBĂTĂ
-3° -2°	-13° -1°	-13° -4°	-8° -2°
ninsori în averse	ninsori în averse	mai mult înnorat	ninsori răzleţe

Calendar

Biserica ortodoxă: Sfântul Apostol Onisim Post.
Biserica greco-catolică: Sf. ap. Onisim.
Biserica romano-catolică: Sf. Claudiu de la Colombière, pr.

Prognoză pentru trei zile

Temperaturile minime vor fi cuprinse între -13 şi -2 grade, iar cele maxime între -4 şi -2 grade.

Temp.minime: -13--2° C
Temp.maxime: -4 --2° C

JURNAL ARĂDEAN
B-dul Revoluţiei nr. 62, Arad
BRAT Auditat de BRAT
Reclamaţii difuzare: 0257/212.032

Director editor: Mircea Ţişcă (8427)
Secretariat: 0257.281802 (centrala), fax - 0257.212.012
Şef departament difuzare: Carmen Csordas
Marea publicitate: 0257.280904; Mica publicitate: 0257.210775
Tiparul executat la: SC Inform Media SRL, Calea Torontalului, DN 6, km 5,7, Timişoara

Redactor şef: Adriana Barbu (8416) Responsabil de număr: Andreea Pintea
Secretar general de redacţie: Gabriela Groza (8423); **Departamente: Eveniment:** Simona Butaru, Monica Ardelean (8405), Alin Gherasim (8417), Ioana Costaş (8414), Valentin Goran (8412); **Politic:** Simion Todoca (8434); **Economic:** Andreea Pintea (8415); **Cultură, Învăţământ:** Vasile Filip (8421); **Social:** Diana Duţu (8413); **Sport:** Daniel Scridon (8424), Leo Sfâra (8422);
Tehnoredactare: Ghizela Şerban (8409)
REDACŢIE: tel. 0257.281802 (centrala); fax 0257.212.012, 0257.228.592; e-mail:redactia.jurnalaradean@informmedia. ro, adevaruldearad@informmedia.ro, publicitate.jurnalaradean@informmedia.ro, publicitate.adevarul@informmedia.ro

TIR-urile au liber în ţară

Prefectura a ridicat interdicţia autovehiculelor grele de a intra în ţară şi de a circula pe drumurile naţionale.

ARAD. Şoferii de TIR-uri au început ziua de marți cu o bucurie: Prefectura a ridicat interdicția impusă vehiculelor cu masa mai mare de 7,5 tone de a intra în țară și de a circula pe DN 7, DN 79 și DN 69. „Circulația TIR-urilor spre Hunedoara, Oradea și Timiș a fost reluată, iar punctele de trecere a frontierei Nădlac și Vărșand au fost deschise pentru vehiculele cu masa mai mare de 7,5 tone și pentru autocare", a anunțat Ramona Crețu, purtătorul de cuvânt al Prefecturii. Interdicția de circulație a fost pusă luni, când condițiile meteorologice nu permiteau circulația în condiții de siguranță. Potrivit estimărilor autorităților maghiare, care au supravegheat autovehiculele staționate în țara vecină, aproximativ 600 de TIR-uri au stat încolonate pe drumuri și în parcările din apropierea graniței.

Au fost și unii șoferi care aveau ca destinație Aradul, dar maghiarii au refuzat să îi lase și pe aceștia să intre în țară. În plus, luni noaptea, șapte autocare cu 372 de persoane au fost oprite în Arad din cauza interdicțiilor de circulație.

„Era de preferat ca oamenii să se cazeze în oraș decât să rămână blocați pe drumurile înzăpezite", a declarat Călin Bibarț, prefectul Aradului.

Până la urmă, marți dimineața, și autocarele au primit liber pe drum. **JA-A.G.**

Zăpada a blocat drumurile FOTO: FAN

Mediere gratuită în Arad

ARAD. Consiliul Județean Arad a aprobat înființarea unui centru de mediere în clădirea de pe Bulevardul Revoluției, de la numărul 81, centru care urmează să servească cetățenii Aradului cu titlu de gratuitate. Centrul de Mediere Comunitară Arad va funcționa trei ore pe zi, cinci zile pe săptămână. Inițiatorii proiectului de hotărâre speră să atragă cât mai mulți mediatori autorizați care să presteze gratuit serviciile în beneficiul locuitorilor din județ care întâmpină diferite probleme ce pot fi rezolvate pe cale amiabilă. **JA-A.G.**

Primele facturi mărite la gunoi

Polaris explică motivele scumpirii tarifelor la salubrizarea menajeră şi momentul în care această scumpire se va regăsi în facturi.

Depozitarea gunoiului scumpeşte întreg tariful la salubritate FOTO: JA

ARAD. S-au scumpit tarifele percepute de SC Polaris M Holding pentru salubritate, iar societatea a ținut să explice motivele acestei majorări. Reprezentanții firmei susțin că arădenii vor plăti „urmare a hotărârii adoptate de CLM în data de 6 februarie 2012, privind reglementarea activității de salubrizare menajeră în municipiu, tarife pentru precolectarea, colectarea, transportul și depozitarea deșeurilor menajere" majorate. Tot în comunicat se arată faptul că modificarea tarifelor practicate de SC Polaris M Holding „a fost impusă de majorarea decisă de SC ASA Servicii Ecologice SRL a tarifului de depozitare a deșeurilor în groapa ecologică de gunoi, noul tarif de depozitare fiind valabil începând cu 1 ianuarie 2012" sau faptul că „tariful impus de ASA pentru depozitarea deșeurilor menajere începând cu prima lună a acestui an, este de 22,11 euro/tonă fără TVA".

Singurii la deşeuri

Ca de final, Polaris îi asigură pe arădeni că se depun în continuare eforturi pentru ca cetățenii orașului să beneficieze de cel mai bun serviciu de salubrizare, dar ține să amintească și faptul că este singura societate care are dreptul să colecteze, să transporte și să depoziteze deșeurile din Arad, toate celelalte firme care ar intenționa să ofere astfel de servicii urmând să se situeze în afara prevederilor legale.

Infulenţe ASA

Reprezentanții Polaris mai precizează arădenilor faptul că această creștere a prețului de depozitare a deșeurilor menajere „influențează tariful de salubrizare aprobat prin HCLM nr. 175/2011, în condițiile în care SC Polaris M Holding și-a asumat obligația de a colecta de la beneficiari nu doar tariful de precolectare, colectare și transport deșeuri menajere, ci și tariful de depozitare a deșeurilor municipale". Mai exact, indică faptul că majorarea uneia dintre componentele care stau la baza tarifului a dus inevitabil la creșterea sumei finale.

Facturile din martie

Noul tarif, așa cum a fost aprobat prin hotărâre CLM, se va regăsi în facturile pe care arădenii le vor primi în luna martie. „Tot în aceste facturi se va regăsi și diferența dintre tariful perceput anterior de SC Polaris M Holding pentru activitatea presată și cel stabilit începând cu ianuarie, diferență aferentă activității prestate de unitatea noastră în prima lună a anului curent", se mai arată în comunicat.

ADRIANA BARBU DĂNILĂ
adriana.barbu@informmedia.ro

Noile tarife

Potrivit hotărârii adoptate de consilierii locali, „începând cu ianuarie 2012, tariful pentru precolectarea, colectarea și transportul deșeurilor municipale este de 2,69 lei/ persoană/lună fără TVA pentru persoane fizice și de 49,59 lei/mc fără TVA pentru persoane juridice, iar tariful pentru depozitarea deșeurilor menajere de 0,54/euro/lună fără TVA pentru persoane fizice și de 9,95 euro/mc fără TVA pentru persoane juridice".

ESTETIKA PROFESIONAL

Super Promotie !

Tel. 0743758036

doar cu acest talon

(734961)

cursuri

Cosmetică (6 Luni) - 1200 Lei
Coafură (5 Luni) - 1200 Lei
Manichiură (2 Luni) - 450 Lei
Stilist protezist de unghii (1 lună) - 400 Lei
Masaj (6 Luni) - 1200 Lei
Tatuaje Cosmetice (1 sapt) - 550 Lei

Scoală autorizată de Ministerul Muncii, cu diplome recunoscute în România și UE

Durere? Hemoroizi?

Tratament modern fără operatie!

Tratamentul RBL + Infrared Coagulation considerat cel mai eficient pe plan mondial !!!

10% reducere la tratament pentru pensionari

Varice?Ulcer Varicos?
Răni deschise?Picior Diabetic?

Tratament revoluţionar prin Terapia Hidroactivă - tehnologie germană!

Dermato-Venerologie

- Depistarea cancerului cu Dermatoscopul Digital
- Tratament pentru acnee şi psoriazis (PUVA-UVA)
- Tratament împotriva căderii părului - Crioterapie
- Depistarea alergiilor prin PATCH-TESTARE
- Boli Venerice - Depistare şi Tratament
- Eliminarea aluniţelor, negilor prin Radiofrecvenţă

Arad: 0257 213 888

LaurusMedical clinics
www.laurusmedical.ro

(497007100)

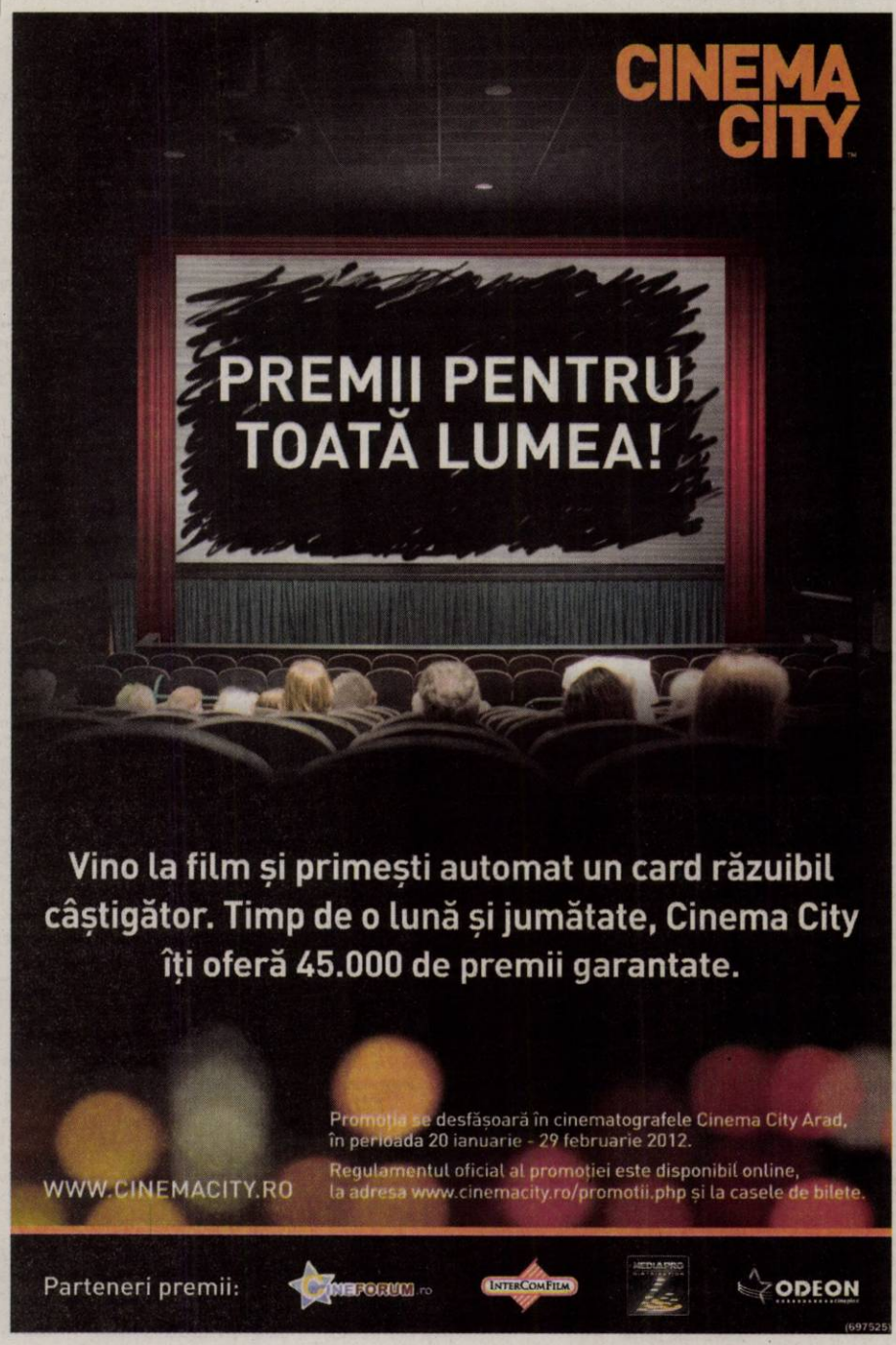

Atenţionează primarii FOTO:FAN

Prinşi în flagrant de prefect

ARAD. Permanență la primării. Aceasta a fost regula impusă de prefectul Călin Bibarț primăriile din județ. Obligația autorităților era ca 24 de ore din 24 o persoană din aparatul administrativ să fie în sediul primăriei pentru cazul în care intervin situații deosebite (persoane care au nevoie de adăpost, ninsori abundente etc.). Obligația intrase în vigoare la începutul lunii și e valabilă până pe 20 februarie. Doar că o parte din primari nu au respectat solictarea Prefecturii și au fost prinși în flagrant.

La un control de rutină prin câteva primării în cursul nopții de ieri au primit bile negre primăriile din: Livada, Șofronea, Zădăreni, Felnac, Frumușeni, Fântânele și Șagu. „Le-am dat un avertisment primarilor care nu au pus în aplicare dispoziția de a asigura permanența. Următorul pas îl va constitui aplicare de amenzi. Îi atenționez pe primari că vom continua verificările", spune Călin Bibarț. **JA-M.A.**

Reîncepe şcoala FOTO:FAN

Gata de probe

ARAD. Elevii de la Sâmbăteni îşi vor relua orele cel mai repede în dimineaţa zilei de joi, 16 februarie. Şcoala Generală din localitatea şi-a întrerupt cursurile după ce un incendiu a provocat o avarie care a făcut imposibilă pornirea sistemului de încălzire al caselor. Potrivit informaţiilor de la IŞJ Arad, avaria a fost remediată în cursul zilei de ieri, mâine urmând să fie făcută o probă. Dacă totul va funcţiona ca la carte, joi elevii se pot întoarce la şcoală. Aceasta era singura instituţie de învăţământ care mai avea cursurile suspendate din cauza frigului. **JA-M.A.**

Accidentată pe culoarea verde a semaforului

Şi-a dus victima la spital pentru a i se acorda îngrijiri medicale şi a plecat fără să anunţe Poliţia despre accident.

ARAD. Un bărbat de 35 de ani a lovit o femeie de 76 de ani cu maşina şi nu a anunţat Poliţia despre accident. Incidentul rutier s-a petrecut în zona staţiei de tramvai UTA. Victima traversa strada pe culoarea verde a semaforului în momentul în care a fost lovită de o maşină marca Fiat Stilo, condusă de Marian V.

Poliţia continuă cercetările FOTO: FAN

Acesta a transportat-o pe femeia accidentată la Spitalul Judeţean Arad, însă fără a anunţa Poliţia, după care a părăsit unitatea medicală.

„Contactat telefonic de către agenţii de poliţie, acesta s-a prezentat la sediul Poliţiei Rutiere Arad, unde a fost testat cu aparatul alcooltest. Rezultatul a fost negativ, însă conform procedurii, i-au fost recoltate şi probe biologice de sânge. Poliţiştii continuă cercetările'', au declarat reprezentanţii IPJ Arad. Conform acestora, victima a suferit răni uşoare. **JA – I.C.**

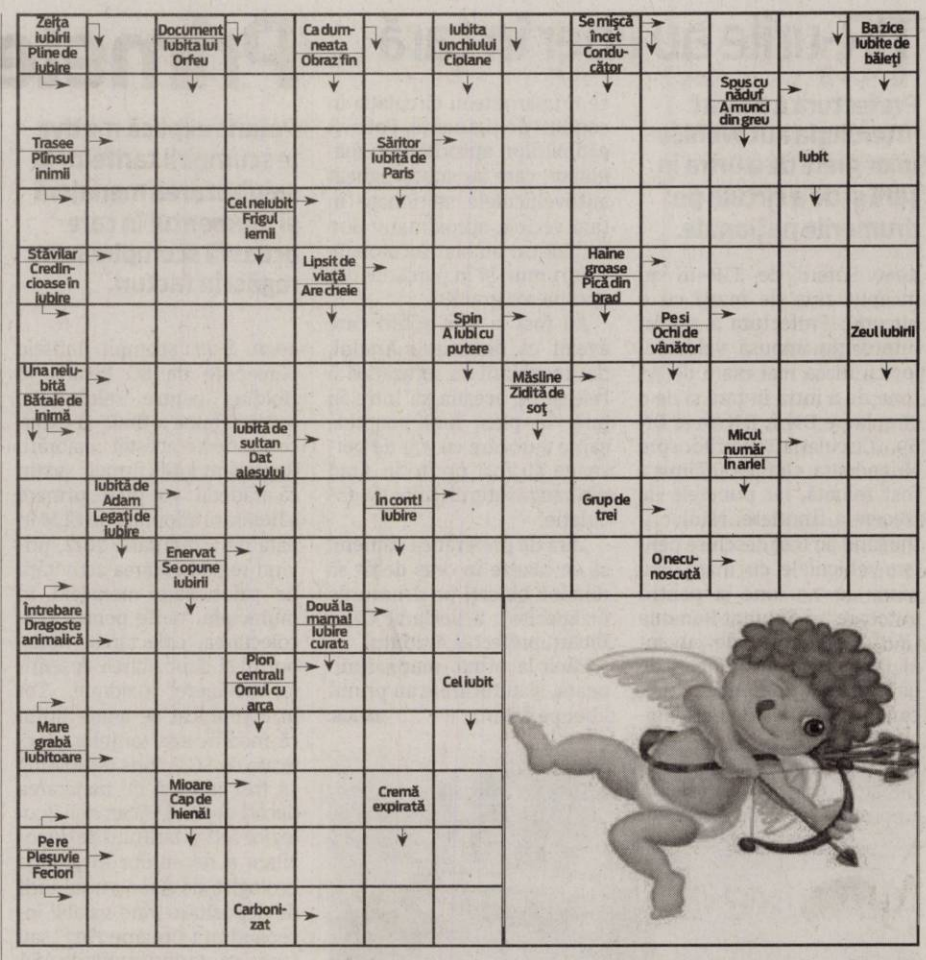

Citire apometre

Joi 16 februarie 2012. Blocuri 7-48 Pasaj, blocuri Dr. I. Suciu, blocuri I. Maniu, blocuri 151-200, 201-255A, 301-325, 551-585, 601-620, 701-734 Micălaca, blocuri „A", „N" calea Aurel Vlaicu, blocuri Haţeg, Fluturilor, Predeal, blocuri calea Romanilor, Patria, Moţilor, Haiducilor, M. Scaevola, C. Coposu, T. Vladimirescu, p-ţa Spitalului, G. Birta, Banu Mărăcine, Păşunii, Gherghinei, Abrud, Digului, Hortensia, Moraviei, I. Mureşan, V. Necula, Mierlei, Şt. O. Iosif, Salontei, Prunului, Ţichindeal, Ulpiu, Alunului, Zânelor, Nădejde, Emilian, Laurian, Aron Pumnul, Ghioceilor, Lupeni, Craiovei, Lăcrămioarelor, Nufăr, T. Brediceanu, Dragoş Vodă, Porumbacului, Vulturilor, Veseliei, Mehedinţeanu, Filotei, Voltă, Lungă, Rosmarinului, Dumbrava Roşie, Vadului, Cuptorului, Podului, Bulgară, Rodnei, L. Rebreanu, Ardealului, L. Jianu, Milcov, D.Cantemir, Toporaş, Arcaşilor.

Soluţia integramei din numărul precedent

A – A – U – VII – A – OROLOGII – ULUI – ADIO – NOCTURN – ETIC – VIATA – AC – AH – SEMI – RT – A – ETNIE – IER – RO – OAS – PC – ATELE – FA – PERIODIC – L – RIALI – MINUTE – CEAS – NL – ACTIV – U – DENSE – CV – AE – N – RULATE – TEMA – RV – MA – MII – PENDULE

Reţeta zilei

Chifteluţe marinate cu fasole verde

INGREDIENTE: 600 g cartofi, 700 g fasole verde, 2 cepe, 2 căţei de usturoi, 4 linguri ulei, 1 conservă roşii, 500 g carne tocată, 8 linguri pesmet, 2 ouă, 4 linguri parmezan ras, verdeţuri, sare, piper, boia, 2 linguri unt.

MOD DE PREPARARE: Se spală cartofii şi se fierb 15 minute. Se curăţă şi se spală fasolea verde. Se toacă ceapa şi usturoiul şi se călesc în 2 linguri ulei, se scoate şi se pune deoparte jumătate de cantitate. Se adaugă roşiile la restul de ceapă şi se lasă să fiarbă. Se frământă carnea tocată cu restul de ceapă, pesmet, ouă, parmezan şi 3 linguri de verdeţuri tocate, se condimentează cu sare, piper şi boia şi se modelează biluţe. Într-o tigaie, se încing 2 linguri de ulei şi se prăjesc chifteluţele. Se fierbe fasolea verde în apă cu sare. Se trec cartofii prin jet de apă rece, se decojesc şi se taie bucăţele. Se încinge 1 lingură unt şi se prăjesc cartofii. Se sărează şi se piperează. Se lasă să se scurgă fasolea verde şi se călească în restul de unt încins. Se sărează iar apoi se condimentează sos-

sul de roşii. **Poftă bună!**

Pentru mai multe reţete intră pe www.culinar.ro

Programe TV Miercuri, 15 februarie

TVR 1

07.00 Telejurnal matinal. Sport (criptat) Meteo
08.00 România, zi de zi! (I)
09.00 România, zi de zi! (II)
10.10 Secretele de la palat. (serial)
11.25 Judecă tu! (r.)
12.20 Dacă doriţi să revedeţi
12.40 Legendele palatului: Regele Geunchogo. (serial). (r.)
13.20 Legendele palatului: Regele Geunchogo. (serial). (r.)
14.00 Telejurnal. Sport (criptat) Meteo
14.45 Teleshopping
15.30 Oameni ca noi
16.00 Convieţuiri
17.00 Telejurnal. Sport (criptat) Meteo
17.30 Fiică de politician. (serial)
18.25 Legendele palatului: Regele Geunchogo. (serial)
19.05 Legendele palatului: Regele Geunchogo. (serial)
19.45 Sport
20.00 Telejurnal. Tema zilei Meteo
20.44 Dr House. (serial)
21.31 Studio UEFA Champions League
21.40 Fotbal: UEFA Champions League - Turul optimilor de finală. (21:45) A.C. Milan – Arsenal
23.50 Gol după gol. Rezumatele UEFA Champions League
00.20 Agenţia PSYCH. (serial, SUA, 2006)
01.10 Cu ochii'n 4. (r.)
02.00 Dacă doriţi să revedeţi. (r.)
02.15 La vie en rose. (r.)
03.05 Sport. (r.)
03.20 Telejurnal. Tema zilei Meteo. (r.)
04.10 Zoom. (BBC, 2009)
04.20 Fiică de politician. (r.)
05.10 Secretele de la palat. (serial). (r.)
06.15 Teleshopping

PRO TV

07.00 Ştirile Pro Tv. Ce se întâmplă, doctore? Omul care aduce cartea
10.00 Lois şi Clark. (r.)
12.00 Tânăr şi neliniştit. (r.)
13.00 Ştirile Pro Tv
13.45 Zâmbete într-o pastilă. (serial)
14.15 Secrete întunecate. (thriller, SUA 2007) Cu. Rachel Hunter, June Squibb, Robert Pine
16.00 Tânăr şi neliniştit. (s.) Cu zeci de premii, cu actori ce îşi trăiesc viaţa pe platourile de filmare, identificându-se cu personajele, cu căsătorii, divorţuri ca-n filmele care se respectă, cu controverse ce-i uimesc chiar şi pe cei mai mari admiratori, serialul continuă să reprezinte un miracol, un univers care a cuprins şi a cucerit milioane de telespectatori.
17.00 Ştirile Pro Tv. Vremea
17.45 Happy Hour
19.00 Ştirile Pro Tv. Sport Vremea
20.30 Sunt spion. (acţiune, SUA, 2002) Regia. Betty Thomas Cu. Eddie Murphy, Owen Wilson, Framke Janssen
22.30 Ştirile Pro Tv
23.00 Dexter. (s.)
00.00 Sunt spion. (r.)
02.00 Ştirile Pro Tv. (r.)
03.30 Dexter. (r.)
04.30 Apropo Tv. (r.)
05.30 Zâmbete într-o pastilă. (reluare)
06.00 Happy Hour. (r.) O oră de veselie cu muzică live, dans, poveşti de viaţă deosebite, interviuri cu cele mai mediatizate vedete ale momentului, informaţii în premieră, dar şi întâmplări impresionante care se vor petrece chiar în studio, sub ochii telespectatorilor, acestea sunt doar câteva dintre ingredientele „Happy Hour".

ANTENA 1

06.00 Observator
08.00 Matinal: 'Neatza. cu Răzvan şi Dani
10.00 În gura presei. cu Mircea Badea
10.50 Reality-show: Mireasă pentru fiul meu
11.30 KITT. (s.)
13.00 Observator
14.00 Reality-show: Mireasă pentru fiul meu
16.00 Observator
17.00 News Magazine: Acces direct. O emisiune axată pe actualitatea de zi cu zi, în care "vedetele" sunt oamenii obişnuiţi, cu problemele, bucuriile, grijile şi întâmplările lor ieşite din comun. Reporterii speciali aduc în atenţia telespectatorilor precum şi a publicului din platou cazuri impresionante de viaţă, subiecte sociale dar şi ştiri mondene din actualitatea fierbinte a vedetelor şi personalităţilor autohtone.
19.00 Observator. Sport
20.20 Divertisment: Te pui cu blondele ?
21.50 Mr Bean. (serial, SUA 1990) Cu: Rowan Atkinson. Mr. Bean este un adult care pare sa fie nascut ieri. De altfel, fiecare episod incepe cu imaginea acestuia picat din luna. Este complet ignorant cand trebuie sa faca niste lucruri simple / in fata problemelor cotidiene, insa incredibil de inventiv cand gaseste solutii la care nici un om normal nu s-ar gandi. Inarmat cu ursuletul sau credincios si faimosul Mini verde, Mr. Bean vă va amuza copios !
22.15 Observator. Sport
23.10 Divertisment: Un Show Păcătos
01.00 Crimă la nivel înalt. (poliţist, Italia 1973)
03.00 Lale. (serial)

HBO

08.05 Victoria. Documentar, România, 2010.
09.05 Absolvent. Viaţa începe acum. Comedie, SUA, 2009. Cu: Alexis Bledel, Zach Gilford, Michael Keaton, Jane Lynch
10.35 Jumătate de vacanţă. Dramă, Franţa, 2009. Cu: Mathilde Seigner, Bernard Campan
12.15 Duplicitate. Thriller, SUA, 2009. Cu: Julia Roberts, Clive Owen
14.20 Jocuri murdare. Comedie, SUA, 2008. Cu: George Clooney, Renée Zellweger
16.15 Mamma mia! Comedie, SUA, 2008. Cu: Meryl Streep, Pierce Brosnan, Colin Firth, Stellan Skarsgård
18.05 Marmaduke. Comedie, SUA, 2010. Cu: Lee Pace, Judy Greer, William H. Macy, Caroline Sunshine, Finley Jacobsen
19.35 Jimmy şi Hope. II, Ep. 1 – Talentul Comedie, SUA, 2011.
20.00 Loverboy. Romantic, România, 2011. Regia: Cătălin MitulescCu: Cu: George Pîştereanu, Ada Condeescu, Ion Besoiu, Clara Vodă, Bogdan Dumitrache
21.40 Norocul. Ep. 3 Dramă, SUA, 2012.
22.45 Spartacus. Zeii arenei. Ep. 3 - Pater familias Acţiune, SUA, 2011.
23.40 Spartacus. Zeii arenei. Ep. 4 - În spatele măştii Acţiune, SUA, 2011.
00.35 Jackass 3. Acţiune, SUA, 2010. Regia: Jeff Tremaine. Cu: Johnny Knoxville, Bam Margera, Ryan Dunn, Chris Pontius, Steve-O
02.10 La ananghie în Beverly Hills. Comedie, SUA, 1986. Regia: Paul Mazursky. Cu: Nick Nolte, Bette Midler, Richard Dreyfuss, Little Richard

CULTURAL

10.00 Spectacolul lumii… **11.00** Garantat 100% **12.00** Jurnalul cultural **12.45** Capodopere din Galeria de Artă... **12.55** Campania Premiile TVRC **13.00** Concertele TVRC **14.00** Polemicile TVRC **15.00** Jurnalul cultural **15.45** Capodopere din Galeria de Artă... **15.55** Campania Premiile TVRC **16.15** Euromaxx Highlights **16.45** Identităţi **17.15** Interviurile Festivalului Enescu **17.45** Garantat 100% **18.35** Concertele TVRC **20.00** Polemicile TVRC **21.00** Jurnalul cultural **21.45** Campanie Premiile TVRC **22.15** Operă: Siegfried de Richard Wagner **23.55** Jurnalul cultural **00.40** Teatru

AXN

07.00 American Idol **08.00** O lume dispărută **09.00** Cabinet de avocatură **10.00** Domnii preferă proastele Cu: Valerie Dominguez **11.00** Merlin **12.00** O lume dispărută **13.00** Cabinet de avocatură **14.00** American Idol **14.55** Domnii preferă proastele **16.00** CSI. New York - Criminaliştii **17.00** O lume dispărută **18.00** Merlin **19.00** CSI. New York - Criminaliştii **20.00** CSI. New York - Criminaliştii **21.00** Lege şi dreptate **22.00** NCIS. Los Angeles **23.00** Minţi criminale. **00.00** Lege şi dreptate **01.00** NCIS. Los Angeles **02.00** CSI. New York - Criminaliştii VI

B1

06.00 Lumea lui Banciu (r.) **07.00** Ştirile B1TV **08.00** Ştirile B1TV **09.00** Ştirile B1TV **10.00** Ştirile B1TV **11.00** Ştirile B1TV **12.00** Ştirile B1TV **13.00** Ştirile B1TV **14.00** Ştirile B1TV **15.00** Ştirile B1TV **16.00** Fapt divers **17.00** Aktualitatea B1 **18.00** Ştirile B1TV **18.45** Aktualitatea B1 **20.00** Sub semnul întrebării **22.00** Ultimul cuvânt **23.00** Lumea lui Banciu **00.00** Ştirile B1TV **01.00** Sub semnul intrebarii (r.) **02.40** Ultimul cuvant (r.) **03.30** Aktualitatea B1 ora 17 (r.) **04.20** Ştirile B1TV ale orei 18 (reluare)

PRIMA TV

07.00 Totul despre mame **08.00** Iubiri secrete **09.30** Intalnirea inimilor **10.30** Cireasa de pe tort **11.30** Teleshoping **12.00** In familie - serial drama, Romania 2002 **13.30** Camera de ras **14.15** Intalnirea inimilor - telenovela, India 2007 **15.00** Totul despre mame **16.00** Iubiri secrete **17.00** Trasnitii **18.00** Focus 18 **19.00** Focus Sport **19.30** Cireasa de pe tort **20.30** Noroc in dragoste – comedie, SUA 2001 **22.15** Trasnitii **23.15** Focus Monden **23.45** Medium – serial drama SUA 2005 **00.30** Focus **01.30** Noroc in dragoste **03.00** Medium **04.00** Cu lumea-n cap **05.00** Trasnitii

PRO CINEMA

08.45 Liga Dreptatii **09.40** **10.00** Happy Hour **11.30** Batman **12.30** Acasa in bucatarie **14.00** Ruleta destinului **15.00** Acasa in bucatarie **16.00** Ruleta destinului **17.00** Studio 60 **18.00** Doi barbati si jumatate **19.00** Studio 60 **20.00** La lumina lunii **21.00** Doi barbati si jumatate **22.00** Vacanţă cu peripeţii, partea a II-a Regie. Stephane Kappes Cu: Titoff, Tania Garbaski, Cecile Bois, Stephane De Groodt, Arnaud Henriet, Julie Dray **00.00** Cobra 11 in alerta **01.00** OZ Inchisoarea federala **02.00** Cu sînge rece **02.45** Cobra 11 in alerta

ANTENA 2

06.10 Trăieste sănătos (r.) **07.30** Teleshopping **08.00** It's show time! (r.) **09.00** Antena 2 Rules (r.) **10.00** Răi da' buni (r.) **11.30** Dincolo de aparente (r.) **13.30** Agentul VIP (r.) **15.25** Trăieste sănătos **17.00** Antena 2 Rules **18.00** It's show time! **19.00** Familia Bundy (SUA, 1987) **19.30** Răi da' buni **21.00** La tinta! **21.15** Agentul VIP **23.00** Jurnal de Bordea **23.15** Late Night Show **00.15** Familia Bundy (r.) **00.45** Rai da' buni (r.) **02.15** Antena 2 Rules (r.) **03.15** Late Night Show (r.) **04.30** Agentul VIP (r.)

ACASĂ

06.15 Iubire blestemata **08.00** Secrete din trecut **09.30** Secrete din trecut **10.30** Teleshopping **11.00** Suflet vandut **12.00** Teleshopping **12.30** Eva Luna **14.00** Teleshopping **14.30** Esmeralda **15.30** Imbratisari patimase **16.30** Poveştiri adevărate - emisiune cu poveşti reale despre viaţă, prezentată de Ioana Maria Moldovan si Dan Cruceru **17.30** Secrete din trecut **19.30** Suflet vandut **20.30** Eva Luna **22.00** Poveştiri de noapte - emisiune prezentată de Cabral şi Mircea Solcanu **22.30** Iubire blestemata **23.30** 7 pacate **00.30** Poveştiri adevărate (r.) **01.30** Imbratisari patimase (reluare) (s.)

CINEMAX

07.00 Un înger la mare **08.25** Cei mai buni regizori de la Hollywood **08.55** Prima iubire **10.25** Spiritele Cu: Patrick Bergin, Vanessa Redgrave, Valerie Mahaffey, Nancy Moore Atchison **12.00** Cei mai buni regizori de la Hollywood **12.30** Floarea deşertului Cu: Annabeth Gish, Jon Voight, Jobeth Williams, Ellen Barkin **14.15** Omul de pe Lună **15.55** Omul cu mâna de aur **17.55** Prima iubire **19.25** Cântece de dragoste **21.00** Copilărie cenuşie **23.20** Dezgolit **01.30** Microbiştii **03.00** Alături de mine **04.35** Copilărie cenuşie

DIVA

09.00 Buffy, spaima vampirilor **10.00** Crimele din Midsomer - Ghilotina din platou **12.00** Fetele Gilmore VI **13.00** Anatomia lui Grey **14.00** Buffy, spaima vampirilor. Buffy Summers este Aleasa, singura fată din lume care se poate lupta cu vampirii. Cu ajutorul prietenilor apropiaţi, ea reuşeşte să ţină în echilibru totul **15.00** Comoara dragostei **17.00** Crimele din Midsomer - Cutia cu bomboane **19.00** Fetele Gilmore VI **20.00** Anatomia lui Grey **21.00** Soţia perfectă **22.00** În jungla oraşului **23.00** În jungla oraşului

ANTENA 3

06.00 Ştirile de dimineaţă **10.00** Previziunile zilei **11.00** Se întâmplă în România cu Maria Coman **12.00** Ştiri **13.00** Se întâmplă în România cu Maria Coman **14.00** Ştiri **15.00** Esenţial cu Alina Petrescu **17.00** 100 de minute cu Alessandra Stoicescu **18.45** La ordinea zilei cu Dana Grecu **20.30** Subiectiv cu Răzvan Dumitrescu. Emisiunea se adresează tuturor românilor, va aborda problemele arzătoare ale acestora , va prezenta soluţii politice şi/sau economice. **21.30** Sinteza zilei cu Mihai Gâdea **23.10** În gura presei cu Mircea Badea **00.00** Ştiri **01.00** Ştiri

M1

10.00 Secretele de la palat (s.) **11.05** Ungaria, te iubesc! (rel.) **12.15** Circulaţia rutieră **12.30** Trecătoarea **13.25** Expres Carpatin **13.55** Hrvatska kronika **14.25** Ecranul nostru **14.55** Acum Buday **15.25** Gastoînger **16.20** Atingerea îngerilor (s.) **17.10** Dragoste periculoasă (s.) **17.50** MM **18.40** Familia e doar una (s.) **19.30** Rămâi în picioare! **21.15** Poliţişti din Paris (s.) **22.05** On the Spot. Best of (d.) **23.05** Seara **23.35** Cotemporan

REDACŢIA NU ŞI ASUMĂ RESPONSABILITATEA PENTRU EVENTUALELE SCHIMBĂRI

DISCOVERY

10.00 O pradă mortală **11.00** În viteza a cincea **12.00** Maşini pe alese **13.00** Secundele dinaintea dezastrului **14.00** Şcoala Discovery **15.00** Vânătorii de mituri **16.00** Linia de producţie **17.00** Meserii murdare **18.00** Tehnici esenţiale de supravieţuire **19.00** Cum se fabrică? Stilul programului este simplu, iar imaginile ne spun povestea modului în care sunt fabricate diverse obiecte. **20.00** Escrocherii adevărate **21.00** Escrocherii adevărate **21.30** Escrocherii adevărate **00.00** Top Gear

Tone de alimente pentru Buzău!

Sinistraţii sunt ajutaţi de arădeni cu câteva tone de alimente.

ARAD. Arădenii continuă să demonstreze prin faptele lor că sunt aproape de suferinţele sinistraţilor din judeţele Vrancea şi Buzău. Dacă până luni, în doar trei zile au fost donate aproximativ 5 tone de alimente neperisabile, marţi, în numai o zi au mai fost adunate încă 3 tone de alimente.

Activitate intensă la cortul de la primărie FOTO: JA

Primul transport pleacă

Chiar astăzi, primul transport cu alimente va pleca spre sinistraţi. Camioanele MAI vor transporta alimentele din Arad, până la baza MAI de lângă comuna Gearmata, din judeţul Timiş, de unde un elicopter militar va porni spre judeţele înzăpezite. Punctele de colectare sunt cortul din faţa Primăriei Arad şi în interiorul supermarketului Kaufland, în fiecare zi între orele 9-20, până în 20 februarie. Campania este susţinută de către: Ministerul Apărării Naţionale, Crucea Roşie Arad, Inspectoratul pentru Situaţii de Urgenţă, Prefectura Arad, Primăria Arad şi Consiliul Judeţean Arad.

Partidele şi donaţiile

Ajutoare pentru sinistraţi adună şi PSD Arad. Acestea vor ajunge la Braşov, acolo unde PSD are un centru de comandă. Şi PNL Arad a demarat, începând de marţi, 14 februarie 2012, o campanie de colectare a ajutoarelor. Astfel, până vineri inclusiv, membrii şi simpatizanţii PNL Arad, dar şi alţi arădeni, sunt aşteptaţi la sediul partidului, situat pe Bulevardul Revoluţiei, nr. 71, să doneze hrană neperisabilă, apă şi îmbrăcăminte de iarnă. De asemenea, liberalii arădeni fac apel la donatori să aducă şi pături.

„Sunt conştient că şi arădenii au fost sărăciţi în aceşti ultimi ani, dar îi rog să doneze, după posibilităţi, hrană şi îmbrăcăminte pentru cei care sunt mai greu încercaţi decât ei în aceste momente", a declarat Ioan Cristina, preşedintele PNL Arad. **JA – V.G.**

Ajutoare de la CJ Arad

ARAD. Consiliul Judeţean Arad anunţă că s-a alăturat campaniilor de colectare a ajutoarelor pentru sinistraţii din sudul şi estul ţării, greu încercaţi de ultimele fenomene meteorologice. „CJA este solidar cu suferinţa oamenilor şi face tot ceea ce e posibil să ofere ajutor celor aflaţi în suferinţă. Ca buni creştini, trebuie să fim alături de aceşti oameni", a declarat Nicolae Ioţcu, preşedintele CJA. În cadrul unui parteneriat, Selgros a donat făină, ulei, zahăr, paste făinoase şi conserve în valoare de aproape 2.500 de lei, iar Presmo SRL a donat o tonă de făină. **JA-A.G.**

Donaţii de la GCA

Directorul Gospodăririi Comunale Arad, Marioara Junjan, ne-a informat că angajaţii GCA au donat ajutoare în valoare de 1.000 lei, constand in alimente pentru sinistraţii judeţului Buzău.

Tribunalul Arad FOTO: JA

132 de inculpaţi trimişi în judecată

ARAD. 477 de cauze penale au fost soluţionate de procurorii Parchetului de pe lângă Tribunalul Arad anul trecut. Din cei 132 de inculpaţi trimişi în judecată, 23 erau în stare de arest. Magistraţii arădeni au avut şi 6 cazuri în care minorii au fost trimişi în judecată. Conform bilanţului, procurorii au soluţionat 147 de plângeri venite pe adresa instituţiei. Dintre cele 38 de apeluri declarate de procurori, judecătorii au admis 18. În ceea ce priveşte participarea procurorilor la sedinţele de judecată, aceştia au bifat 2.993 de şedinţe, dintre care 1.868 au fost pe domeniul penal, celelalte pe civil. Pentru anul 2012, instituţia şi-a stabilit câteva priorităţi: celeritatea anchetelor penale, creşterea eficienţei în combaterea infracţiunilor de evaziune fiscală etc. **JA – I.C.**

COMENTARIU

Simion Todoca

Obrăznicia fuhrerului

Scandalul ACTA confirmă cu vârf şi îndesat că Germania se vrea cu orice preţ stăpâna unui imperiu, reconstruit pe alte baze decât cele militare. Promotoare a pactului cu pricina, Germania a făcut presiuni asupra ţărilor Uniunii Europene să îl semneze cu ochii închişi, lucru pe care România, de exemplu, l-a şi făcut, fără să crâcnească. După ce Ministerul Comunicaţiilor, la ordinul lui Băsescu, via Emil Boc, a semnat, tizul lui Dezbrăcatu a recunoscut că nu ştie exact ce cuprinde documentul cu pricina! Au urmat noi şi înteţite presiuni asupra ţărilor care au refuzat să-l semneze, rezultatul fiind proteste de amploare în mai toate ţările UE, semnatare sau nu, sute de mii de oameni acuzându-i pe iniţiatorii pactului că încalcă în mod grav drepturile omului.

> Pretenţia egalităţii între membrii UE echivalează cu pretenţia boului de a sta la masă cu stăpânul

Capacul a fost pus zilele trecute de către ministrul de Externe al Germaniei, care a declarat că ţara sa nu trebuie să semneze acest tratat! Mai mult decât atât, respectivul ministru a acuzat Parlamentul European de lipsă de corectitudine, susţinând că - ţineţi-vă bine, căci s-ar putea să se crape pământul - trebuia să adopte tratatul înainte ca Germania să se pronunţe dacă îl va semna sau ba! Nu este limpede că Germania nu dorea decât să aibă la îndemână un instrument, prin care ea şi acoliţii ei să-i poată urmări până în cele mai mici detalii pe sclavii coloniilor aduse în UE special pentru a avea acest statut? Eu zic că este mult prea limpede.

Ieşirea masivă în stradă a cetăţenilor europeni - cei care deţin cu adevărat, nu de formă ca „viermii" de români sau bulgari, acest statut - a determinat o schimbare de macaz, în sensul că pactul va fi revizuit aproape în totalitate. Sigur, cancelarul fără mustaţă va fi extrem de supărat că nu i-a reuşit - ca şi ilustrului său predecesor - puciul, dar măcar ne vom consola cu faptul că nu va putea arunca vina pe noi. Adică, se vor consola cei care ne guvernează. Pe de cealaltă parte, ei vor fi foarte necăjiţi că au ratat ocazia să arunce vina pe tratatul european atunci când vor fi acuzaţi că disecă viaţa privată a oricărui cetăţean, prin intermediul tehnicii moderne.

simion.todoca@informmedia.ro

Evaluează proiecte la Bruxelles

Simona Hăprian reprezintă Camera de Comerţ la Bruxelles în cadrul unei întruniri europene.

BRUXELLES. Comisia Europeană, prin Agenţia Europeană pentru Competitivitate şi Inovare, organizează la Bruxelles o întâlnire comună a coordonatorilor de proiecte din cadrul programului CIP - Acţiuni Specifice de Mediu pentru Intreprinderile Mici si Mijlocii.

Camera de Comerţ, Industrie si Agricultura Arad participă la evenimentul de astăzi, 15 februarie, fiind reprezentată de Simona Hăprian - coordonatorul proiectului EEN PACT din cadrul programului Enterprise Europe Network. Alături de CCIA Arad vor fi prezenţi şi partenerii acesteia din Suedia, Danemarca, Germania, Franţa şi Italia.

Obiective pentru 2012

„Scopul întâlnirii îl constituie evaluarea metodelor de lucru şi a rezultatelor obţinute după prima perioadă (2010 - 2012) a proiectelor desfăşurate prin programul EEN, precum şi pregătirea şi coordonarea activităţilor din cea de-a doua perioadă (2011 - 2013). În urma întâlnirii de la Bruxelles se urmăreşte maximizarea impactului acţiunilor specifice din primii ani de implementare şi oferirea de informaţii utile şi soluţii noilor parteneri ai reţelei, precum şi informarea unităţii de management privind acţiunile din cadrul reţelei şi eventualele

> Se vor evalua proiectele desfăşurate prin EEN PACT
>
> SIMONA HĂPRIAN

probleme organizatorice şi administrative", a explicat Simona Hăprian, coordonator EEN PACT. **JA-A.P.**

Vor deszăpezire şi în cartiere

Laurenţiu Hălmăgean, preşedintele Organizaţiei Municipale a PSD Arad, cere deszăpezirea cartierelor.

ARAD. PSD Arad critică modul în care administraţia locală a gestionat activitatea de deszăpezire din municipiu, în principiu pe străzile din cartiere. „Străzile secundare din cartiere dar şi cele din centrul Aradului au rămas înzăpezite. Credem că, dacă ar fi existat bunăvoinţă din partea autorităţilor, aceste străzi puteau fi curăţate, în aşa fel încât să se circule normal. Acum când ninge din nou, problemele se vor acutiza. Primăria condusă de Gheorghe Falcă estimează pentru acest an încasări mai mari cu peste 15% din taxe şi impozite locale, dar iată că arădenii nu beneficiază de servicii elementare din partea administraţiei locale" a declarat Laurenţiu Hălmăgean, preşedintele Organizaţiei Municipale PSD Arad.

Laurenţiu Hălmăgean FOTO: C.A.

Pe de altă parte Hălmăgean aminteşte şi că: „Arădenii au fost nevoiţi să pună mâna pe lopeţi şi să curăţe o parte dintre locurile de parcare, pentru care au plătit taxa de parcare. Oamenii ne-au întrebat şi întrebăm şi noi, la rândul nostru, autorităţile locale: pentru ce se plătesc taxele de parcare? Autorităţile locale au doar dreptul de a încasa bani sau şi obligaţia de a administra parcările respective? Credem că răspunsul este evident: administraţia locală nu îşi face treaba pentru care încasează taxe şi impozite". **JA-A.P.**

EUROCONSULT

EUROCONSULT S.P.R.L. - lichidator judiciar al S.C SEVEN POINTS SRL

SCOATE LA VÂNZARE PRIN NEGOCIERE DIRECTĂ SEDIU FIRMĂ ŞI LOCUINŢĂ DE SERVICIU

Situate în Lipova, Lipova, str. Făgetului, nr. 9A,

Suprafaţă clădiri: 223 mp

PREŢ : 40.000 Euro+TVA

Informaţii privind condiţiile de vânzare se pot obţine la sediul EUROCONSULT SPRL ARAD 310087, str. Dr. I. Georgescu nr. 4 A.
Tel. 0257-257143; 0357-100143; 0722-453473. E-mail : office@euroconsult.ro

(771746)

EUROCONSULT

EUROCONSULT S.P.R.L. - lichidator judiciar al S.C. Alicristy S.R.L.

VINDE PRIN NEGOCIERE DIRECTĂ

APARTAMENT CU 2 CAMERE LA CASĂ MULTIFAMILIARĂ

Arad, B-Dul Revoluţiei, Nr, 33, Corp A, Parter, Ap. 1 A, Jud. ARAD.

Informaţii privind condiţiile de vânzare se pot obţine la sediul EUROCONSULT SPRL ARAD 310087 Ion Georgescu nr. 4 A.
Tel. 0257-257143; 0357-100143; 0722-453473

(771748)

RECLAME

Amabilitatea SNCFR lasă de dorit la Lipova

Lucrătorii de la staţia CFR Radna refuză să-i informeze pe călători.

LIPOVA. „În data de 8 februarie 2012, în jurul orei 10,00, am sunat la staţia CFR Radna pentru a afla la ce oră vine trenul firmei private de transport care face curse de călători între Arad şi Braşov. O voce de bărbat mi-a răspuns că nu-mi dă relaţii despre cum circulă trenurile acelea. Noroc că am luat repede un Taxi şi am prins trenul, dar nu mi se pare normal ca un funcţionar care face un serviciu în interesul călătorilor să nu-mi dea o informaţie utilă", ne informează d-na Georgeta Cornelia O. din Lipova. Mergând pe urma acestei sesizări, am ajuns în gara Radna la scurt timp de la incident. De serviciu la casa de bilete era casiera Alina Brădean, care ne-a spus că nu dânsa a răspuns la telefonul invocat de petentă.

> Nu e normal ca un funcţionar să nu-mi dea informaţii
> **GEORGETA CORNELIA O.**

Atitudine

În interiorul casei de bilete mai erau doi bărbaţi, iar la insistenţele noastre unul dintre aceştia, care s-a recomandat a fi Marius Baci, inspector casier, a recunoscut că într-adevăr dânsul a răspuns la acel telefon, încercând apoi să ne convingă că angajaţii SNCFR nu sunt obligaţi să dea relaţii despre orarul trenurilor firmelor private de transport pe calea ferată. Nu ştim dacă este chiar aşa, deoarece în protocolul de închiriere a liniei ferate dintre SNCFR şi operatorul privat de transport este prevăzută şi o clauză de informare a cetăţenilor cu privire la orarul de circulaţie a curselor private. De altfel, pe tabla de sosiri şi plecări a staţiei CFR Radna apar cele două curse zilnice ale operatorului privat.

Dincolo de înţelegeri respectate sau nu, rămâne lipsa de solicitudine a unor salariaţi ai statului faţă de cetăţean, atitudine inoculată probabil în decenii de monopol care acum suportă cu greu concurenţa şi care, iată, face să sufere oameni nevinovaţi.

JA-D.O.

Un cămin cultural modern

Administraţia locală continuă lucrările de modernizarea a clădirii căminului cultural din Olari.

„Căminul cultural, în plină modernizare" FOTO: AG

OLARI. Administraţia locală din Olari continuă munca de renovare şi modernizare a căminului cultural din localitate. După ce anul trecut s-au realizat lucrări la exterior şi a fost schimbat acoperişul, anul 2012 a demarat în trombă, muncitorii luând cu asalt interiorul căminului cultural. „Vom raşcheta parchetul, se schimbă tavanul şi vom căuta un sistem modern de încălzire", a declarat primarul Ştefan Muscă, adăugând că din 1969, de când a fost ridicată clădirea, nu s-a mai intervenit deloc pentru modernizarea ei, ci au fost executate doar reparaţii de întreţinere. Potrivit lui Ştefan Muscă, lucrările vor fi finalizate până în luna martie a acestui an, costurile ridicându-se la aproximativ 30.000 plus materialele de construcţie.

> Dacă mai primim fonduri la rectificările bugetare, procentajul va creşte
> **ŞTEFAN MUSCĂ**

Frumos şi modern

Primarul are planuri mari pentru 2012 în ceea ce priveşte înfrumuseţarea localităţii: vor fi cumpăraţi copaci ornamentali care vor împânzi comuna şi îi vor da un alt aspect. „Am mai plantat şi până acum copaci ornamentali de diferite soiuri, iar anul acesta vom planta 50-60 de arbori în centrul comunei", spune Ştefan Muscă. Tot el punctează la capitolul modernizare: „La finalul anului 2011 am terminat asfaltarea a cinci străzi din Olari, cu o lungime totală de peste doi kilometri. În acest an, odată ce vremea ne va permite, vom demara lucrările pentru asfaltarea altor doi kilometri". **JA-A.G.**

Planuri mari

Potrivit declaraţiilor primarului, în 2012 peste 50 la sută din drumurile comunei vor fi asfaltate. Banii vin de la bugetul local, dar şi de la Consiliul Judeţean Arad.

Burdan: „Ioţcu vorbeşte din amintiri"

ARAD. Primarul oraşului Chişineu Criş, Gheorghe Burdan, îi răspunde preşedintelui CJA, Nicolae Ioţcu, la acuzaţia că a refuzat să intre într-un proiect european de zece milioane de euro, aşa că se plânge degeaba de faptul că Primăria Chişineu Criş a primit doar 15.000 lei. „Era vorba despre o investiţie pentru apă-canal, în cadrul masterplanului judeţean. Dl. preşedinte Ioţcu vorbeşte din amintiri, doar că nu îşi aminteşte corect: nu am refuzat proiectul de zece milioane euro, dar am cerut ca preţul apei să nu se majoreze", precizează edilul. „Pentru că am înţeles că vor urma creşteri substanţiale de preţ, am înfiinţat operatorul nostru privat, care a reuşit să menţină preţul la acelaşi nivel, de câteva ori mai mic decât cel plătit de cetăţenii din Municipiul Arad. Nu suntem nici atât de bogaţi, nici atât de naivi, încât să refuzăm bani europeni, dar nu o facem în orice condiţii şi, mai ales, nu pe seama buzunarului locuitorilor oraşului nostru", spune primarul. Acesta adaugă că „nu am cerut bani de la Consiliul Judeţean pentru reţeaua noastră de apă, ci pentru modernizarea bazei sportive din Nădab. Suma solicitată a fost de 296.000 lei. Am primit 15.000 lei, adică de aproape 70 de ori mai puţin". În încheiere, Gheorghe Burdan îi „aminteşte" preşedintelui CJA că „oraşul Chişineu Criş contribuie cu şase milioane de lei la bugetul de stat, nu are datorii şi nu a crescut impozitele şi taxele locale".

> Nu suntem naivi pentru a refuza banii europeni
> **GHEORGHE BURDAN**

JA-S.T.

Buletinele la Gurahonţ

ARAD. Direcţia Judeţeană de Evidenţă a Persoanelor Arad anunţă că o caravană a instituţiei se va deplasa pe 27 februarie în Gurahonţ pentru a elibera acte de identitate pentru locuitorii din zonă. „Activitatea în teren pentru preluarea imaginii şi a documentelor necesare în vederea emiterii actului de identitate se va desfăşura în data de 27 februarie, între orele 11 şi 15, în sediul primăriei Gurahonţ", anunţă Camelia Stoian, şefa de la Evidenţa Populaţiei.

Cetăţenii care vor solicita un buletin nou vor avea nevoie de o cerere tip, certificatul de naştere, cel de căsătorie, dacă este cazul, precum şi dovada adresei de domiciliu. Deasemenea, pentru a i se putea elibera actul de identitate ar trebui să obţină consimţământul scris al proprietarului spaţiului de locuit. Taxele aferente sunt în valoare de 11 lei. **JA-A.G.**

Vrea coagularea opoziţiei la Târnova

TÂRNOVA. Liderul democrat liberalilor din Târnova, Ioan Baciş, discută cu filialele din Târnova ale tuturor partidelor politice-evident, înafară de PNL şi PSD - posibilitatea de a fi candidat unic al „coaliţiei" ad hoc împotriva actualului primar, Florin Farcaşiu. „Indiferent ce partide au fost la putere, la Târnova a fost până acum o situaţie specială, toate partidele fiind în opoziţie faţă de primar şi PNL. Cred că de această dată sunt şanse mari să-l detronez, că s-au săturat şi târnovanii, mai ales cei din satele aparţinătoare, să-l vadă tot pe Farcaşiu primar şi vor să vadă ce pot să facă şi alţii. Primul semn a fost la alegerile prezidenţiale, când l-am învins. Dacă am câştigat voturile târnovanilor pentru o altă persoană, înseamnă că sunt apreciat şi, cu atât mai mult, le voi primi cerându-le pentru mine", spune Baciş, adăugând că îi roagă pe cetăţeni să nu ia seama la zvonurile conform cărora nu ar avea de gând să candideze. **JA-S.T.**

Ioan Baciş FOTO: JA

EUROCONSULT smart's partner

EUROCONSULT S.P.R.L. - lichidator judiciar al S.C. FITOFAGUL S.R.L.

VINDE LA LICITAŢIE PUBLICĂ

SPAŢIU MULTIFUNCŢIONAL ÎN LIPOVA

PREŢ DE PORNIRE: **256.421 EURO + TVA**

Licitaţia se ţine în data de **17.02.2012** ora 15.**00** la sediul **EUROCONSULT SPRL** ARAD 310087 str. Ioan Georgescu nr. 4 A. În caz de neadjudecare licitaţia se va repeta, în aceleaşi condiţii, în data de **24.02.2012, 02.03.2012, 09.03.2012 la ora 15:00.**

Înscrierea la licitaţie se face până în **16.02.2012, 23.02.2012, 01.03.2012 şi în 08.03.2012 ora 15.00.**

Cei care doresc să participe la licitaţie trebuie să cumpere **caietul de sarcini**, în valoare de **1.000 lei** + T.V.A pentru spaţiul multifuncţional, şi să achite **garanţia de participare**, care este **10%** din preţul de pornire al licitaţiei + TVA.

Informaţii suplimentare se pot obţine la sediul EUROCONSULT SPRL ARAD 310087 Ion Georgescu nr. 4 A.

Tel. 0257-257143; 0357-100143; 0722-453473; 0722-620498, E-mail : office@euroconsult.ro

(771743)

EUROCONSULT smart's partner

EUROCONSULT S.P.R.L. - lichidator judiciar al S.C. UVE CONSTRUCT S.R.L.

VINDE PRIN LICITAŢIE PUBLICĂ URMĂTOARELE BUNURI:

1. **Autoutilitară FORD TRANZIT an fabricaţie 2008, înmatriculat PREŢ: 4.720 euro + TVA**
2. **Autoturism FORD ESCORT BREAK an fabricaţie 1997, înmatriculat PREŢ: 400 lei + TVA**

Licitaţia se ţine în data de 17.02.2012 orele 11.00 la sediul EUROCONSULT SPRL Arad, str. I. Georgescu nr. 4A. În caz de neadjudecare licitaţia se va repeta, în aceleaşi condiţii, în data de 24.02.2012, 02.03.2012 şi în 09.03.2012 la ora 11:00

Înscrierea la licitaţie se face până în 16.02.2012, 23.02.2012, 01.03.2012 şi în 08.03.2012 ora 11.00.

Cei care doresc să participe la licitaţie trebuie să achite garanţia de participare, care este 10% din valoarea bunului/bunurilor.

Informaţii privind condiţiile de participare la licitaţii şi caietul de sarcini se pot obţine la sediul EUROCONSULT SPRL ARAD 310087 Ion Georgescu nr. 4 A.

Tel. 0257-257143; 0357-100143; 0722-453473. E-mail : office@euroconsult.ro

(771811)

EUROCONSULT smart's partner

EUROCONSULT S.P.R.L. - lichidator judiciar al S.C. VILAGAŞU BĂTRÂN S.R.L.

VINDE PRIN LICITAŢIE PUBLICĂ URMĂTORUL BUN IMOBIL:

GRAJD ANIMALE NR.5 - 2.171 mp,

Situat în Şicula, FN, judeţul Arad, CF nr. 3476/E/Şicula, nr. top 999/1/2/1/f.5

Terenul aferent este proprietatea societăţii comerciale **Texas Farming S.R.L., societate în faliment**

PREŢ DE PORNIRE: 20.850 EURO + TVA.

Licitaţia se ţine în data de 17.02.2012 orele 14.00 la sediul EUROCONSULT SPRL Arad, str. Dr. I. Georgescu nr. 4 A. În caz de neadjudecare licitaţia se va repeta, în aceleaşi condiţii, în data de 24.02.2012, 02.03.2012 şi în 09.03.2012 la ora 14:00.

Înscrierea la licitaţie se face până în 16.02.2012, 23.02.2012, 01.03.2012 şi în 08.03.2012 ora 14.00.

Cei care doresc să participe la licitaţie trebuie să achite garanţia de participare, care este 10% din valoarea bunului/bunurilor.

Informaţii privind condiţiile de participare la licitaţii şi caietele de sarcini se pot obţine la sediul EUROCONSULT SPRL ARAD 310087, str. Dr. I. Georgescu nr. 4 A.

Tel. 0257-257143; 0357-100143; 0722-453473, E-mail : office@euroconsult.ro

(771739)

RECLAME

Recesiunea s-a înrăutăţit

ATENA. Contracţia anuală a economiei Greciei s-a accelerat în trimestrul al patrulea la 7%, de la 5% în trimestrul anterior, a anunţat biroul de statistică elen, sporind presiunea asupra guvernului, prins între protestele de stradă şi cererile creditorilor externi pentru noi măsuri de austeritate. Economia Greciei s-a contractat toate trimestrele, cu o singură excepţie, de la mijlocul anului 2008. Datele preliminare vin înaintea unei şedinţe a guvernului în care premierul Lucas Papademos va încerca să obţină un acord asupra unor noi detalii ale măsurilor de austeritate

ÎMPOTRIVA ACTA

Membri ai Partidului Verde protestează împotriva acordul ACTA în faţa Parlamentului European la Strasbourg, Franţa.

FOTO: EPA

Explozii la Bangkok

BANGKOK. Un bărbat probabil de naţionalitate iraniană a fost grav rănit, marţi, în centrul capitalei thailandeze Bangkok după ce un dispozitiv neidentificat pe care îl purta asupra lui a explodat, au declarat surse din cadrul poliţiei, citate de AFP. Poliţia a încercat să intercepteze trei bărbaţi care fugeau dintr-o locuinţă după o primă explozie. Unul dintre ei a lansat apoi un dispozitiv împotriva unui taxi care a refuzat să oprească, apoi un alt dispozitiv în poliţie, provocând o explozie în urma căreia a rămas fără ambele picioare.

SURSA: MEDIAFAX

Cheia succesului este deţinută de băncile mici

Germania a reuşit să-şi păstreze statutul de ţară cu raiting triplu-A datorită băncilor mici.

FRANKFURT. Aşa cum o mare parte din berea servită în barurile din Germania provine de la berării de cartier, după reţete tradiţionale, piaţa depozitelor şi creditelor pentru populaţie şi firme este dominată de bănci mici, datorită cărora sistemul nu se „îndoaie" sub greutatea crizelor externe, notează Reuters.

Cu rădăcini în comunităţile locale şi cu o structură care descurajează expansiunea agresivă pe plan internaţional, inovaţia şi complexitatea, micile cooperative bancare care domină piaţa germană asigură stabilitatea economiei şi limitează semnificativ consecinţele unor eventuale falimente în sistem, se arată într-o analiză Reuters.

Sutele de bănci mici, deţinute la nivel local, municipal, sau controlate chiar de clienţii lor, reprezintă o sursă sigură de credite pentru consumatori şi pentru IMM-uri, reducând vulnerabilitatea la o criză a creditelor asemenea unor „microberării ale industriei financiare".

Conservarea ratingului de credit triplu-A al Germaniei, cu perspectivă stabilă de la toate cele trei mari agenţii de evaluare financiară, se datorează în mare măsură acestor bănci.

SURSA: MEDIAFAX

Foştii miniştri, condamnaţi

Decizia poate fi contestată la Completul de cinci judecători.

Mureşan şi Remeş sunt acuzaţi de fapte de corupţie Foto: FAN

BUCUREŞTI. Instanţa supremă i-a condamnat, marţi, pe foştii miniştri ai Agriculturii, Decebal Traian Remeş şi Ioan Avram Mureşan, la câte trei ani de închisoare cu executare, în dosarul în care sunt acuzaţi de fapte de corupţie. Tot în acest dosar, Gheorghe Ciorbă a fost condamnat la un an şi şase luni cu suspendare. În acest dosar, Decebal Traian Remeş, ministru al Agriculturii şi Dezvoltării Rurale în perioada aprilie-octombrie 2007, este acuzat de trafic de influenţă, iar Ioan Avram Mureşan de complicitate la cumpărare de influenţă, în formă continuată, potrivit Direcţiei Naţionale Anticorupţie. Omul de afaceri Gheorghe Ciorbă este acuzat de cumpărare de influenţă, în formă continuată. Potrivit rechizitoriului Direcţiei Naţionale Anticorupţie, în 13 septembrie 2007 şi 23 septembrie 2007, Remeş, în calitate de ministru al Agriculturii şi Dezvoltării Rurale, ar fi acceptat şi primit produse alimentare în valoare de 1.500 de lei şi suma de 15.000 de euro de la Gheorghe Ciorbă, prin intermediul lui Mureşan. Gheoghe Ciorbă s-a autodenunţat la DNA după ce a aflat că este oricum în vizorul anchetatorilor pentru că ar fi încercat, prin Mureşan, să-l cumpere pe ministrul Decebal Traian Remeş. TVR a difuzat, în 10 octombrie 2007, în jurnalul de la ora 19.00, imagini de la o întâlnire a lui Remeş cu fostul ministru Ioan Avram Mureşan, în care acesta din urmă îi dă un plic lui Remeş, precum şi înregistrări audio referitoare la licitaţii. Decebal Traian Remeş şi-a dat demisia din funcţia de ministru al Agriculturii în 11 octombrie 2007

SURSA: MEDIAFAX

Referendum controversat

Preşedintele sârb, Boris Tadici, a calificat recent acest scrutin drept neconstituţional.

Votul va continua şi azi. Foto: EPA

KOSOVSKA MITROVIŢA. Sârbii din nordul Kosovo au început ieri să voteze în cadrul unui referendum controversat menit să denunţe concesiile făcute, în opinia lor, de Belgrad în favoarea unui Kosovo independent, la presiunea Uniunii Europene, relatează AFP.

Peste 35.000 de alegători înscrişi în cele patru municipalităţi cu majoritate sârbă din nordul Kosovo sunt chemaţi să răspundă prin „da" sau „nu" la întrebarea: „Acceptaţi instituţiile pretinsei republici Kosovo instalate la Priştina?".

Scrutinul a debutat cu două zile înainte de împlinirea a patru ani de la independenţa proclamată unilateral de majoritatea albaneză din Kosovo, la 17 februarie 2008, pe care sârbii din Kosovo şi Belgradul refuză să o recunoască.

„Referendumul nu poate decât să contribuie la aprofundarea crizei. Înainte de toate, el nu este conform Constituţiei" sârbe, a declarat Tadici. Printre cei aproximativ două milioane de locuitori din Kosovo figurează circa 120.000 de sârbi, dintre care peste 40.000 în nord, aflat în apropiere de Serbia. Cei din sud, care trăiesc în enclave înconjurate de majoritatea albaneză, nu participă la acest scrutin.

SURSA: MEDIAFAX

Fond pentru Primăvara arabă

Oficialii americani au declarat că fondul ar putea fi destinat unor ţări ca Siria, Yemen, Tunisia şi Maroc.

Hillary Clinton Foto: EPA

WASHINGTON. Administraţia Obama a propus, luni, în proiectul său de buget pe 2013 un fond de 770 de milioane de dolari destinat susţinerii elanului reformator generat de Primăvara arabă în ţările din Orientul Mijlociu şi Africa de Nord, relatează AFP.

Acest nou Fond de încurajare pentru Orientul Mijlociu şi Africa de Nord face parte din cele 51,6 miliarde de dolari din bugetul pe 2013 al Departamentului de Stat şi Agenţiei amricane pe dezvoltare internaţională (USAID), a anunţat Departamentul de Stat.

El „va încuraja reformele pe termen lung pe plan politic, economic şi comercial - piloni ai stabilităţii -, prin susţinerea acordată guvernelor ce îşi demonstrează angajamentul de a realiza schimbări semnificative şi de a încredinţa puterea poporului", a adăugat Departamentul de Stat. Departamentul de Stat a afirmat, de asemenea, că o asistenţă militară în valoare de 1,3 miliarde de dolari va fi menţinută pentru Egipt, dar Statele Unite au avertizat că acest ajutor va fi reevaluat în cursul anului.

Secretarul american de Stat Hillary Clinton va trebui astfel să obţină garanţia că Egiptul progresează către democraţie

SURSA: MEDIAFAX

Somat să prezinte sursele

MOSCOVA. Ex-ministrul rus al Finanţelor Aleksei Kudrin afirmă că este pregătit să susţină planurile de reformă ale premierului Vladimir Putin dacă acesta va prezenta sursele de finanţare a măsurilor sociale, informează RIA Novosti, în ediţia online. Într-un articol publicat în ziarul Komsomolskaia Pravda, Vladimir Putin, care candidează la preşedinţie în scrutinul din martie, a promis dublarea salariilor profesorilor, medicilor şi angajaţilor din sectorul cultural până în anul 2018.

Examinată de medici canadieni

KIEV. Un grup de medici canadieni şi germani a mers ieri dimineaţa într-o închisoare din Harkiv (estul Ucrainei) pentru a o examina pe fostul premier Iulia Timoşenko, ce suferă de dureri de spate puternice, relatează AFP. Misiunea este formată din canadienii Peter Kujtan (medic generalist), Christine Derzko (ginecolog) şi Georges Rewa (cardiolog) şi din germanii Karl Max Einhäupl (neurolog) şi Norbert Haas (chirurg), potrivit administraţiei penitenciare ucrainene. Avocaţii opozantei afirmă că starea sa de sănătate este gravă şi are dificultăţi de mers. Autorităţile carcerale au recunoscut că Timoşenko suferă de dureri de spate, adăugând însă că nu are o boală gravă. Încarcerată din august, mai întâi la Kiev, apoi la Harkiv, Timoşenko a fost condamnată în octombrie la şapte ani de închisoare pentru abuz de putere în perioada în care conducea Guvernul.

Cazul Timoşenko a provocat o criză între Kiev şi Uniunea Europeană, care consideră că detenţia ei este motivată politic.

Iulia Timoşenko Foto: EPA

SURSA: MEDIAFAX

Îşi anunţă candidatura

PARIS. Nicolas Sarkozy îşi va anunţa candidatura la alegerile prezidenţiale din Franţa din 22 aprilie şi 6 mai miercuri seara, la postul privat de televiziune TF1, a anunţat ieri o sursă apropiată preşedinţiei, relatează AFP. Aflat deja în campanie de mai multe săptămâni, Nicolas Sarkozy şi-a accelerat calendarul, în timp ce principalul său adversar, socialistul Francois Hollande este favorit în sondajele de opinie. Preşedintele speră în acest fel să îi fure gloria adversarului său socialist, Francois Hollande, care va organiza în acelaşi timp o reuniune publică de amploare, a doua de acest fel, la Rouen (nord-vest), oraşul său natal. Anunţul privind candidatura lui Nicolas Sarkozy ar trebui să fie urmat, joi, de o primă deplasare în provincie, la Annecy (centru-est), înaintea unui prim mare miting de campanie, duminică, la Marsilia (sud-est).Ministrul Ecologiei, Nathalie Kosciusko-Morizet, va fi purtătoarea de cuvânt a campaniei lui Sarkozy, potrivit sursei citate.

SURSA: MEDIAFAX

L-au testat cu aparatul FOTO: FAN

Şofer de TIR prins băut la volan

SĂVÂRŞIN. Poliţiştii din Săvârşin au prins un cetăţean turc care conducea sub influenţa băuturilor alcoolice. Pakaman E. se afla la volanul unui TIR marca Volvo. Conform poliţiştilor, la testarea cu aparatul etilotest rezultatul a fost de 0,48 mg/l alcool în aerul expirat. Şoferului i-au fost recoltate probe biologice pentru a se stabili cu exactitate concentraţia de alcool în sânge. **JA – I.C.**

90

de amenzi şi 78 de puncte de penalizare au aplicat poliţiştii rutieri în urma controalelor. Agenţii de poliţie au mai reţinut 3 permise auto şi 2 certificate de înmatriculare. Valoarea sancţiunilor date de poliţiştii rutieri se ridică la 16.500 de lei. Agenţii de ordine publică au intervenit pentru aplanarea a 6 conflicte, controlând totodată şi 8 sisteme de pază. **JA – I.C.**

A luat foc din cauza unui scurtcircuit

ARAD. Pompierii a intervenit timp de 30 de minute la un incendiu izbucnit la o casă din municipiu. Au fost salvate bunuri în valoare de 20.000 de lei. În incendiu au ars material lemnos pe aproximativ trei metri pătraţi, trei găleţi din material plastic şi instalaţia electrică. Cel mai probabil incendiul a pornit de la un scurtcircuit la un cablu electric defect sau neizolat corespunzător. **JA -I.C.**

Au dat jos ţurţurii FOTO: JA

Ţurţurii, în continuare o problemă

ARAD. Inspectoratul pentru Situaţii de Urgenţă Arad a anunţat că, în ultimele 24 de ore, pompierii a fost solicitat să intervină în mai multe locaţii din municipiu pentru a înlătura ţurţurii de gheaţă, care ameninţau să cadă pe trotuar. „Cu ajutorul autoscării mecanice, subofiţerii au reuşit să îndepărteze pericolul", au declarat cei de la ISU Arad. **JA – I.C.**

Se stinge lumina la casieriile ENEL

Din cele 24 de casierii pentru plata curentului au mai rămas doar două, alternativa fiind poşta, băncile sau sistemul PayPoint.

Sediul central al ENEL din Arad FOTO: V.G.

ARAD. Maria F., de 40 de ani, din Arad, este foarte supărată pe faptul că programul casieriilor este doar până la ora 16:00, şi astfel „nu avem timp să plătim facturile. De ce nu e până la ora 18:00, măcar două zile pe săptămână, ca să ajungem să plătim după ce ieşim de la serviciu. În plus, consider că un serviciu public ar trebui să aibe o reţea proprie de casierii. În sistemul de plată on-line eu nu am încredere". Nici B. Liviu, de 67 de ani, nu e mulţumit de ofertă: „Într-un fel sunt de acord cu aceste sisteme de plată alternative deoarece ai mai multe locaţii în care poţi plăti. Din păcate, oamenii în vârstă nu au cum să mai înveţe aceste sisteme noi. Chiar la mine în bloc, pentru opt familii mai în vârstă, eu transmit codul de citire şi plătesc curentul, tocmai pentru că ei nu se pot acomoda". Cât despre modalitatea de plată pe internet, cei care au încercat să plătească factura pe siteul companiei, şi-au trecut în drept încă un eşec.

Reprezentanţii ENEL spun, însă, că au dezvoltat una dintre cele mai mari reţele de plată alternativă pentru a evita cozile la ghişee, dar şi pentru a oferi clienţilor metode convenabile şi rapide de a achita factura. Au amintit ca atare de locaţii denumite PayPoint unde clienţii pot plăti cu factura în timp ce se află la cumpărături. Chiar dacă sistemul Pay Point nu este cunoscut de mai nimeni din cei întrebaţi de noi, indiferent cât de facil este acesta, arădenii vor fi obişnuiţi să renunţe la vechea formă de plată, căci nu vor avea altă variantă decât să se înghesuiască la singura casierie care va mai fi deschisă. Cert este că un procentaj foarte mare de arădeni încă plătesc la ghişeu, unde programul este acelaşi: de luni până vineri, în intervalul orar 08:00 - 16:00, cu pauză de o oră pe zi. Nimeni nu vorbeşte nimic de prelungirea programul casieriilor, pentru ca muncitorii să poată ajunge la sediul ENEL şi după serviciu, sau de o ofertă de plată pe pagina de internet a societăţii. **JA – V.G.**

Locaţii PayPoint

Lista completă a locaţiilor Pay Point este disponibilă la adresa http://ro-ro.paypoint.com/. „Menţionăm că, indiferent de modalitatea de plată pentru care optează clienţii Enel Energie, ei achită doar contravaloarea facturii, fără alte comisioane bancare", au declarat reprezentanţii ENEL Distribuţie Banat.

Accident grav cu un cadru militar mort

Şoferul polonez, care a condus beat şi a omorât un şofer nevinovat, a încercat să fugă de la locul accidentului.

Teribilul accident FOTO: V.O.

ARAD. Un accident teribil petrecut marţi, în jurul orei 15:00, a luat viaţa unui cadru militar, iar alte două persoane, tot cadre militare, au ajuns la spital. Totul s-a întâmplat pe DN 79, şoseaua care leagă Arad de Oradea, la intrarea în comuna Zimand Cuz. Autoturismul Aro al Armatei se deplasa spre Oradea, când a fost lovit frontal din sens opus de TIR-ul condus de polonezul beat. Imediat după impact, maşina militară s-a răsturnat într-o groapă de pe marginea drumului, adâncă de cinci metri, iar şoferul a murit pe loc. Ceilalţi doi ocupanţi ai autoturismului, angajaţi ai unităţii din Someşeni, un locotenent şi un maior, au fost răniţi grav, fiind transportaţi la Spitalul Judeţean Arad. Descarcerarea a intervenit pentru a-i scoate din vehiculele „boţite". Vigilenţa unui martor prezent la locul accidentului a făcut ca şoferul beat să nu reuşească să fugă chiar de sub nasul poliţiştilor cu un alt TIR.

În timp ce poliţiştii erau ocupaţi cu măsurătorile, şoferul beat, care s-a dovedit avea o alcoolemie de 1,1 mg/l alcool pur în aerul expirat, s-a îndepărtat de ei vorbind la telefon, iar, la un moment dat, s-a urcat într-un alt TIR condus probabil de un concetăţean. Momentul în care TIR-ul respectiv a ajuns în dreptul poliţiştilor, martorul a strigat către poliţişti că şoferul vrea să fugă. În secunda următoare, deoarece şoferul a devenit recalcitrant, poliţişti i-au pus cătuşele. Când a fost urcat în Loganul Poliţiei, şoferul a devenit violent. Puţin mai târziu, şoferul se afla sub escorta poliţiei la Spitalul Judeţean Arad. „La Unitatea de Primire Urgenţe din Arad, au sosit doi pacienţi, ambii stabili hemodinamic, dar prezentând fracturi deschise şi traumatisme cranio-cerebrale. Vor rămâne, în continuare, pentru investigaţii suplimentare şi sub observaţia medicilor", au declarat reprezentanţii UPU Arad. **JA – V.G.**

Circulaţie îngreunată

Datorită accidentului de pe DN 79, circulaţia a fost îngreunată preţ de o oră deorece s-a circulat doar pe un sens, până când poliţiştii au efectuat cercetările la faţa locului.

s.c GOSPODĂRIA COMUNALĂ ARAD SA
cu sediul în Arad, Bd. Revoluţiei, nr 26-38
prestează următoarele servicii de DESZĂPEZIRE
cu utilaje specifice:
* pentru agenţi economici, persoane fizice, firme incinte, etc
Lucrările executate sunt de cea mai bună calitate, la preţuri accesibile.
Informaţii suplimentare la sediul societăţii,
la telefon 0257-270352, 0730582982, 0744989494
şi adrese e-mail contact@gcarad.ro
(771954)

Mii de cauze la procurori

ARAD. Mii de cauze la Parchetele din judeţ. Peste 9.070 de cauze penale instrumentate de procurorii tuturor Parchetelor din judeţul nostru au fost soluţionate în 2011. Conform bilanţului, 1.342 de învinuiţi au fost trimişi în judecată anul trecut. Dintre aceştia, 104 au fost judecaţi în stare de arest. **JA – I.C.**

Henri Coandă

FUNDAŢIA CULTURAL UMANITARĂ „HENRI COANDĂ" Oradea
Oradea, Str. Theodor Speranţia, nr.2, bl.PB25, ap.2, cod. 410419, jud. Bihor
Tel. 0259 433532, Fax. 0259 465113, email: henri.coanda.oradea@gmail.com

Fundaţia Cultural Umanitară "Henri Coandă" Oradea a fost acreditată prin OMECTS nr. 7430/28.1.2.2011 pentru programul de formare continuă **"Management european educaţional"**, structurat pe două module, fiecare dintre ele având **30 credite transferabile şi durata de 90 ore**, în cele **12 centre de formare continuă:** Arad, Baia Mare, Bistriţa, Braşov, Cluj, Constanţa, Craiova, Curtea de Argeş, Gheorgheni, Iaşi, Oradea şi Piatra Neamţ.

Programul de perfecţionare se adresează cadrelor didactice din învăţământul preuniversitar cu funcţii de conducere, îndrumare şi control, cadre didactice care doresc să se perfecţioneze în managementul educaţional şi cadrelor didactice, aspiranţi la funcţii de conducere, îndrumare şi control, în învăţământul preuniversitar.

Structura modulară a programului permite parcurgerea şi absolvirea unui modul la alegere sau a ambelor module, dobândindu-se competenţe specifice fiecărui modul .

Condiţia de acces la programul de perfecţionare este: **cadru didactic absolvent de studii medii sau superioare**. Înscrierea se face pe baza unui dosar care cuprinde următoarele documente:

1. Copie act de identitate;
2. Copie certicat naştere;
3. Copie certificat de căsătorie – dacă este cazul;
4. Copie certificat de naştere;
5. Copie a documentului privind ultimul nivel de studii finalizate;
6. Adeverinţa de la unitatea de învăţământ de proveniență care atestă statutul de cadru didactic;
7. Documentul care atestă achitarea taxei de şcolarizare – rata 1;
8. Contract de şcolarizare.

În urma absolvirii programului de perfecţionare, cursanţilor li se eliberează **Certificatul de competenţe profesionale ale personalului didactic** (cu antetul Ministerului Educaţiei Cercetării, Tineretului şi Sportului) şi **Fişa competenţelor şi a disciplinelor/temelor,** conform art. 30 din OMECTS nr.5549/06.10.2011.

Taxa de şcolarizare este de 400 lei pentru fiecare modul şi poate fi plătită în rate conform contractului de şcolarizare, la care se adaugă taxa de 60 lei pentru înscrierea la examenul de certificare a competenţelor şi eliberarea certificatului.

Finalizarea programului de perfecţionare Management european educaţional satisface cerinţele legislative:

- "Personalul didactic, precum şi personalul de conducere, de îndrumare şi de control din învăţământul preuniversitar este obligat să participe periodic la **programe de formare continuă** astfel încât să acumuleze la fiecare interval consecutiv de **5 ani**, considerat de la data promovării examenului de definitivat în învăţământ **minimum 90 de credite transferabile**" (art. 245 – (6) din Legea nr. 1/2011 a educaţiei naţionale);

- "Ministerul Educaţiei, Cercetării, Tineretului şi Sportului înfiinţează corpul naţional de experţi în management educaţional, constituit în urma selecţiei, prin concurs specific a cadrelor didactice care fac dovada absolvirii unui **program acreditat de formare în domeniul managementului educaţional, cu minimum 60 de credite transferabile**" (art.246 – (1) din Legea nr. 1/2011 a educaţiei naţionale).

Pentru înscrieri vă puteţi la telefoanele 0740 652 313, sau 0740 052 099.

Furnizor,
Drd. prof. ec. Bonca Dana Valeria
(732518)

RECLAME

Sport

„Nolan şi Târgu Mureş adoptă o strategie ieftină, pentru inflamarea spiritelor"

Marcel Urban, manager ICIM Univ Goldiş Arad

13

martie este data la care FR Baschet a reprogramat jocul dintre ICIM Univ Goldiș Arad și CSM Sportul Studențesc, restanță din 4 februarie. Până atunci, galben-albastrele mai au de disputat șapte meciuri: acasă, cu Tg. Mureș, Olimpia, Craiova și Sf. Gheorghe (o altă restanță) și trei în deplasare, la Iași, Alba Iulia și Oradea.

Fetele de la LPS au făcut pasul spre semifinale

TIMIŞOARA. În formula: Beatrice Simian, Erika Szarics, Alexandra Vati, Szilvia Spier, Alice Gălbează, Hanelore Brehuescu, Dorina Hamza, Corina Toth, Timea Peter, Paula Popa, Andreea Ticău, Anastasia Mera, Denisa Bupte, Andreea Balog și Diana Spinean, LPS Arad a obținut calificarea la semifinalele C.N. de baschet feminin, Under 13. În ultimul turneu zonal, elevele prof. Ildiko Sereș au bifat o victorie și o înfrângere. **JA-D.S.**

Se ascund după zăpezi

ARAD. Chiar dacă între Tg. Mureș și Arad meteorologii anunță cod verde, Stacey Nolan și oficialii grupării Nova Vita au reușit să păcălească F.R. Baschet cu o adresă în care se precizează că echipa din Tg. Mureș nu poate face deplasarea pentru jocul de miercuri, din cauza unei porțiuni de drum acoperită cu zăpadă între Alba Iulia și Deva.

Pe surse, am aflat că adevăratul motiv al cererii de amânare este legat de accidentările jucătoarelor Graham și Vulic, ambele menajate în ultima confruntare de campionat, 77-41, cu Olimpia Brașov. Iar ninsoarea căzută în ultimele zile a fost scuza perfectă.

„Nu avem ce face, trebuie să ne supunem deciziei Federației. Prin această manevră, Stacey Nolan nu face altceva decât să pună paie pe foc înaintea meciului direct" - a declarat Marcel Urban, managerul ICIM Univ Goldiș. **JA-D.S.**

Reîntâlnirea cu Cherisse Graham se amână FOTO: JA | Zerbi si ex-utistul Hora. După

UTA nu a produs surpriza

Arădenii au capotat în fața celor de la CFR Cluj, la limită, scor 1-2, lăsând o impresie destul de bună.

BELEK. UTA nu s-a făcut de râs în fața celor de la CFR Cluj, în „amicalul" de ieri, de la Belek, al patrulea pe care arădenii îl dispută în cantonamentul din Turcia. Elevii antrenație de Roland Nagy și Dan Stupar au pierdut, la limită, cu 2-1, după un meci destul de bun făcut de aceștia.

În prima repriză, arădenii au părut „himnotizați" de numele adversarului și s-au văzut conduși cu 2-0. Primul gol l-a marcat Nuno Diogo, simplu, din careul mic, cu capul, după un corner semnat Celstino. Scorul pauzei l-a stabilit Weldon, care a șutat senzațional, din vole, de la 12 metri, la capătul unei faze la care au mai participat De odihnă, „Bătrâna Doamnă" a jucat maiu elaborat, a ratat câteva ocazii, dar a și marcat, în min. 70, când Mara l-a învins pe Mincă, după ce a ratat un penalty, dar mingea i-a revenit în fața careului mic, de unde nu a mai iertat: 2-1, scor final. Partida s-a disputat, din minutul 60, pe o ploaie torențială, printre spectatori aflându-se și antrenorii români ai lui Kuban Krasnodar, Dan Petrescu și Cristi Pojar. Azi UTA ar trebui să întâlnească echipa turcă de liga a III-a, Kocaelispor, însă meciul ar putea cădea.

Pe ei a contat UTA

UTA i-a avut în teren pe următorii: Smaranda - Calvin, Gligor, Pocuca (min. 60 - Pascariu), Neagu - Purece (min. 60 - Bălan), Ignea, Hidișan (min. 60 - Bucur), Nădăban (min. 46 - Siminic) - Mara - Capătă (min. 46 - Galanis).

LEO SFÂRA
leo.sfara@informmedia.ro

Weldon a marcat un gol de senzație împotriva UTA-ei FOTO: FAN

JURNAL ARĂDEAN

Javier Clemente FOTO: FAN

A preluat Sporting Gijon

FOTBAL. Tehnicianul Javier Clemente este noul antrenor al formației Sporting Gijon până la 30 iunie, a anunțat site-ul oficial al grupării spaniole.

Javier Clemente îl înlocuiește pe Inaki Tejada, care fusese numit miercurea trecută până la finalul sezonului în locul lui Manuel Preciado, demis din cauza rezultatelor slabe. Sporting Gijon se află pe penultimul loc în clasamentul din Primera Division, cu 19 puncte.

SURSA: MEDIAFAX

Cârstea, în turul secund la Doha

TENIS. Jucătoarea de tenis Sorana Cârstea s-a calificat în turul doi al turneului de la Doha (Qatar), după ce a trecut de australianca Jarmila Gajodosva, scor 6-1, 6-4, în 56 de minute de joc. Cârstea va juca în turul doi în compania unei alte australience, Samantha Stosur, a treia favorită, care a avut bye în runda inaugurală, la turneul cu premii totale de 2.168.400 de dolari. Pentru prezența în turul doi, Sorana Cîrstea și-a asigurat 70 de puncte WTA și un cec de 11.300 de dolari.

SURSA: MEDIAFAX

Sorana Cârstea FOTO: FAN

U Cluj revine în Antalya

FOTBAL. Conducerea clubului U Cluj a decis ca lotul să se întoarcă în Antalya până la reluarea campionatului din cauza terenurilor de antrenament din țară afectate de căderile masive de zăpadă din ultima perioadă. Inițial, formația condusă de Ionuț Badea avea stabilit un singur turneu de pregătire pentru această pauză competițională, în Antalya, în perioada 21 ianuarie - 9 februarie. Din cauza condițiilor meteo însă, lotul va efectua un nou cantonament în Belek, plecarea fiind programată pentru miercuri.

SURSA: MEDIAFAX

Sportivii spanioli se revoltă

Tot mai mulți sportivi iberici protestează împotriva acuzațiilor de dopaj la care sunt supuși.

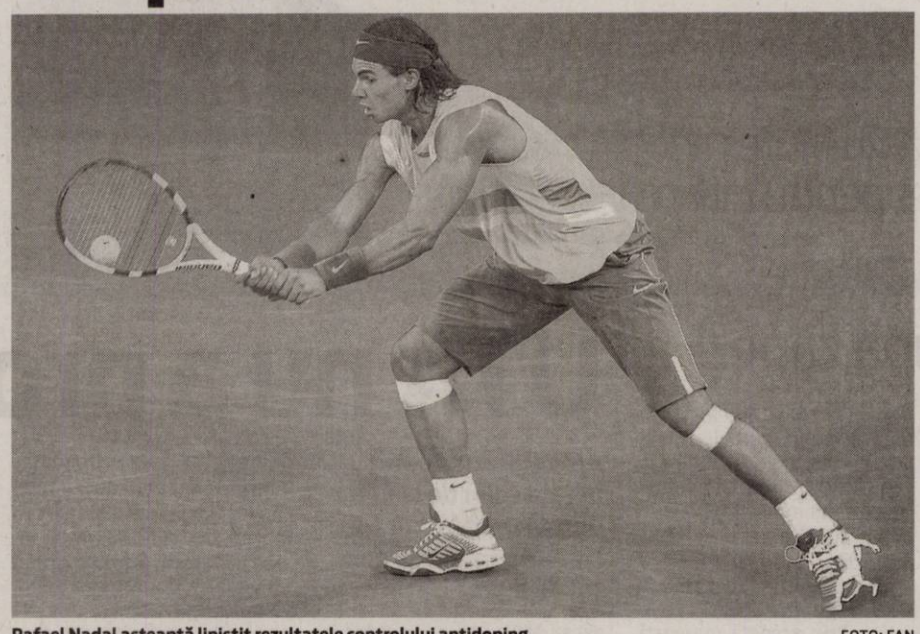

Rafael Nadal așteaptă liniștit rezultatele controlului antidoping FOTO: FAN

SPORT. Jucătorii echipei FC Sevilla au purtat tricouri pe care scria în limba franceză "Libertate, egalitate..." urmat de cuvântul „Superioridad" (Superioritate) în limba spaniolă, luni seară, înaintea meciului cu Real Sociedad din campionat, în semn de „susținere pentru toți sportivii spanioli". Conducerea clubului a explicat că jucătorii au vrut să acorde „sprijin lumii sportive spaniole", informează AFP.

FC Sevilla și-a exprimat astfel sprijinul față de rutierul Alberto Contador, suspendat doi ani, dar și contra postului francez Canal Plus, care a difuzat emisiunea „Les Guignols de l'Info" un sketch în cadrul căruia jucătorul de tenis Rafael Nadal și sportivii spanioli în general erau acuzați de dopaj.

Acuzații și insinuări

Acest sketch din „Les Guignols de l'Info"se încheia cu afirmația: „Sportivii spanioli nu câștigă din întâmplare", apărând logo-urile fiecărei federații sportive din țara iberică.

Săptămâna trecută, tenismenul Rafael Nadal a fost supus unui control antidoping inopinat înainte de începerea antrenamentului de dimineață, de către reprezentanți ai Federației Internaționale de Tenis. „Acest control era de așteptat după tot ceea ce s-a întâmplat în ultimul timp, dar asta este, mă bucur că a fost așa", a declarat Rafael Nadal. Tenismenul spaniol criticase cu câteva zile înainte „campania din țara vecină (Franța, n.r.) împotriva sportului spaniol", afirmând totodată că această acțiune nu merită să i se dea importanță. „Noi suntem liniștiți și nu trebuie să acordăm atenție acestei campanii. Ei încearcă să explice aceste succese sportive ale Spaniei, pe care - sincer - ei nu le au. Noi trebuie să ne vedem de treabă", a spus Rafa Nadal.

Conducerea Federației Spaniole de Tenis a fost însă mult mai vehementă, declarând că va acționa în instanță și „va depune plângere" împotriva postului TV frabcez Canal Plus, pentru acuzațiile de dopaj aduse tenismenului Rafael Nadal, dar și sportivilor spanioli în general.

SURSA: MEDIAFAX

12 stranieri cu Uruguay

FOTBAL. Selecționerul echipei României, Victor Pițurcă a decis să trimită faxuri de convocare, de principiu, la meciul amical România - Uruguay (29 februarie), unui număr de 12 jucători români legitimați la cluburi din străinătate. Aceștia sunt: Dorin Goian (Glasgow Rangers FC), Ștefan Radu (SS Lazio), Răzvan Raț (FC Șahtior Donețk), Costin Lazăr (PAOK Salonic), Răzvan Cociș (FC Rostov), Bănel Nicoliță (AS Saint-Etienne), Gabriel Andrei Torje (Udinese Calcio), Daniel George Niculae (AS Nancy Lorraine), Bogdan Sorin Stancu (Orduspor Kulubu), Adrian Mutu (AC Cesena), Ciprian Andrei Marica (FC Schalke 04) și Ionuț Costinel Mazilu (FC Arsenal Kiev).

SURSA: MEDIAFAX

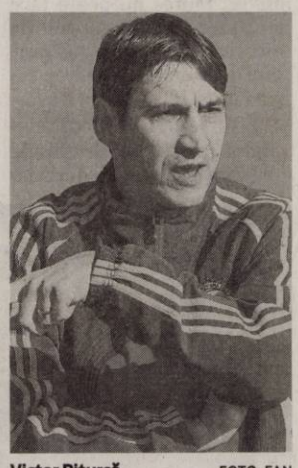

Victor Pițurcă FOTO: FAN

Liviu Ganea FOTO: FAN

Ganea ar pleca la FCM Târgu Mureș

FOTBAL. Atacantul grupării Dinamo, Liviu Ganea, a declarat ieri că ar fi tentat să accepte un împrumut la formația FCM Târgu Mureș până la finalul actualului sezon al Ligii I, dar conducerea clubului bucureștean nu agreează o astfel de tranzacție.

„Deocamdată nu se întâmplă nimic, eu aș accepta un împrumut până la vară la Târgu Mureș, dar depinde Dinamo, că nu acceptă. Decât să rămân aici până îmi expiră contractul aș merge la Târgu Mureș.

Varianta împrumutului la Astra Ploiești a picat pentru că au fost unele neînțelegeri. Eu decoamdată sunt acasă, o să văd în următoarele zile ce se va întâmpla, dacă mai plec sau nu cu Dinamo în Antalya", a spus Ganea.

Atacantul în vârstă de 24 de ani se află în ultimele șase luni de contract cu Dinamo și nu s-a înțeles cu conducerea grupării alb-roșii în privința prelungirii angajamentului. Conducerea clubului a dispus trimiterea jucătorului la echipa a doua, interzicându-i-se să se mai antreneze cu prima echipă.

SURSA: MEDIAFAX

Paraschiv și Didi s-au refăcut

FOTBAL. Jucătorii echipei Oțelul Galați, Gabriel Paraschiv și Cleidimar Magalhaes Silva Didi, au revenit începând de ieri la antrenamentele formației conduse de Dorinel Munteanu după accidentările suferite în stagiul de pregătire din Cipru. Didi a început alergările după fractura de falangă. De asemenea, refacerea lui Paraschiv decurge normal, el revenind la programul normal al echipei după fisura de peroneu.

SURSA: MEDIAFAX

Grave probleme financiare la Glasgow Rangers

FOTBAL. Clubul Glasgow Rangers, la care este legitimat și Dorin Goian, a cerut plasarea sub administrare judiciară, a anunțat tribunalul din Edinburgh.

Rangers așteaptă o decizie în cazul procesului cu fiscul britanic, care ar putea să-i coste suma de 49 de milioane de lire sterline. În cazul în care va fi plasat sub administrare judiciară, decizie ce ar putea fi dată în patru-cinci zile, Rangers va fi sancționată cu pierderea a zece puncte în clasament.

Clubul a fost obligat să-l vândă pe croatul Nikica Jelavici la Everton pentru a strânge bani, iar președintele grupării, Craig Whyte, declarase la 5 februarie că „săptămânile care vor urma vor fi cele mai dificile din istoria clubului".

"Când am preluat controlul clubului, în mai 2011, era clar că se confruntă cu mari probleme financiare. De la începutul mandatului, am considerat plasarea sub administrare judiciară ca o posibilitate ca acest club să-și revină și să o ia de capăt. Trăim vremuri grele, dar le transmit fanilor că nu vom renunța", a declarat omul de afaceri scoțian, care a cumpărat clubul pentru prețul simbolic de o liră sterlină și care a „moștenit" datorii de 20 de milioane de lire sterline. În prezent, Glasgow Rangers ocupă locul doi în campionat, la patru puncte de Celtic. Glasgow a câștigat de 54 de ori campionatul Scoției, de 33 de ori Cupa Scoției și Cupa Cupelor în 1972. Rangers este considerată echipa comunității protestante din Scoția, în timp ce Celtic este a comunității catolice. Rangers este una dintre cele mai populare echipe din Marea Britanie, meciurile de pe Ibrox Park fiind urmărite în medie de 45.000 de spectatori.

SURSA: MEDIAFAX

Fundașul român Dorin Goian FOTO: FAN

Michel Platini va juca la Dinamo

FOTBAL. Atacantul Michel Platini Ferreira Mesquita a semnat un contract cu Dinamo pentru următoarele trei sezoane, dar achiziționarea brazilianului nu implică plecarea lui Marius Niculae în China, de unde are o ofertă de transfer, a declarat președintele CA, Nicolae Badea. Informația a fost confirmată și de impresarul jucătorului, Victor Becali. Michel Platini Ferreira Mesquita, în vârstă de 28 de ani, a mai jucat în Europa doar în Bulgaria, la Cernomoreț Burgas și ȚSKA Sofia.

SURSA: MEDIAFAX

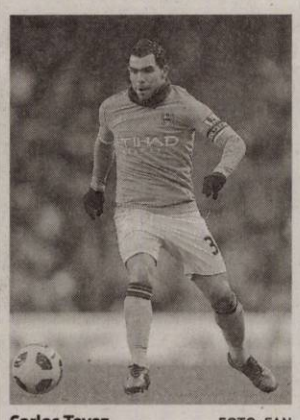

Carlos Tevez FOTO: FAN

Tevez vrea să revină la „City"

FOTBAL. Atacantul argentinian Carlos Tevez s-a declarat pregătit să-și ceară scuze de la conducerea Manchester City și de la Roberto Mancini pentru a rejuca la gruparea engleză, chiar dacă și-a criticat antrenorul. „Sunt pregătit să revin și să joc pentru această echipă", a declarat Tevez.

Tevez, în vârstă de 28 de ani, a fost exclus din lotul echipei Manchester City după ce a refuzat să intre în joc la un meci cu Bayern Munchen, disputat în septembrie, în Liga Campionilor, lucru dezmințit de jucător. Suporterii echipei Manchester City „au fost informați eronat", susține Tevez, care a precizat că atunci s-a „enervat" pentru că Mancini afirmase că nu este în formă și i-a retras banderola de căpitan.

„Mancini a făcut o schimbare defensivă și eu m-am așezat pe bancă pentru că era clar că mai degrabă vom lua patru goluri (Bayern conducea cu scorul de 2-0) decât să egalăm. Edwin Dzeko a ieșit, cei doi s-au insultat, era ca la bordel. Când m-a văzut pe bancă și cum era «plin de nervi», m-a trimis din nou la încălzire, ca pe un câine. Cum mi-a vorbit urât, am refuzat", a declarat Tevez.

SURSA: MEDIAFAX

Michel Platini FOTO: FAN

Reguli privind plantarea

ATENȚIE. Plantarea se face în funcție de mărimea și necesitățile de dezvoltare ale plantei. Dacă terariul va fi văzut numai dintr-o parte, atunci așează plantele mai mari în spate. Dacă însă acesta va fi expus undeva în centrul camerei și va fi văzut din toate părțile, plantele înalte trebuie amplasate în mijlocul vasului. Ai grijă să nu umpli prea mult terariul, pentru că plantele au nevoie de spațiu pentru a se dezvolta. De asemenea, între ele trebuie să fie destul spațiu.

Dacă dorești, la suprafață poți așeza, pe post de decorațiuni, mușchi, cioturi de lemn sau scoarță de copac, pietre sau nisip. La sfârșit, udă ușor până pământul devine la fel de umed pe toată suprafața, dar nu îmbibat cu apă.

Sfaturi pentru întreținere

GRIJĂ. Terariul nu trebuie udat foarte des - aceasta este una dintre problemele cele mai frecvente -, pentru că această practică va duce la putrezirea rădăcinilor și, în final, la moartea plantelor. Mai ales în cazul vaselor închise, udarea trebuie să se facă numai când e nevoie. De asemenea, este o idee bună să folosești apă distilată sau filtrată dacă ai mușchi sau licheni înăuntru, pentru că acestea sunt specimene foarte sensibile la poluare. Nu uita să îndepărtezi capetele ofilite, frunzele uscate și ramurile înainte să înceapă procesul de putrefacție.

Cum alegi plantele?

COMPLEMENTARITATE. Cele mai bune plante pentru un terariu sunt cele mici, care cresc încet. În general, cel mai bine este să le alegem pe cele complementare, adică cele care se completează una pe cealaltă legat de necesitățile de lumină, temperatură și umiditate. De exemplu, umiditatea ridicată din mediul închis al terariului este foarte potrivită pentru ferigi, mușchi și plante insectivore. Pe de altă parte, cactușii și plantele suculente au nevoie de un mediu mai uscat și se vor dezvolta mai bine într-un vas care este ținut deschis mereu. Oricum, nivelul de umiditate din terariu poate fi controlat prin deschiderea și închiderea la anumite intervale de timp a capacului, în funcție de plante. Când te pregătești de achiziționarea plantelor pentru terariu, ai grijă să alegi plante sănătoase, care nu sunt atacate de dăunători, pentru că aceștia se înmulțesc mult mai rapid într-un mediu închis.

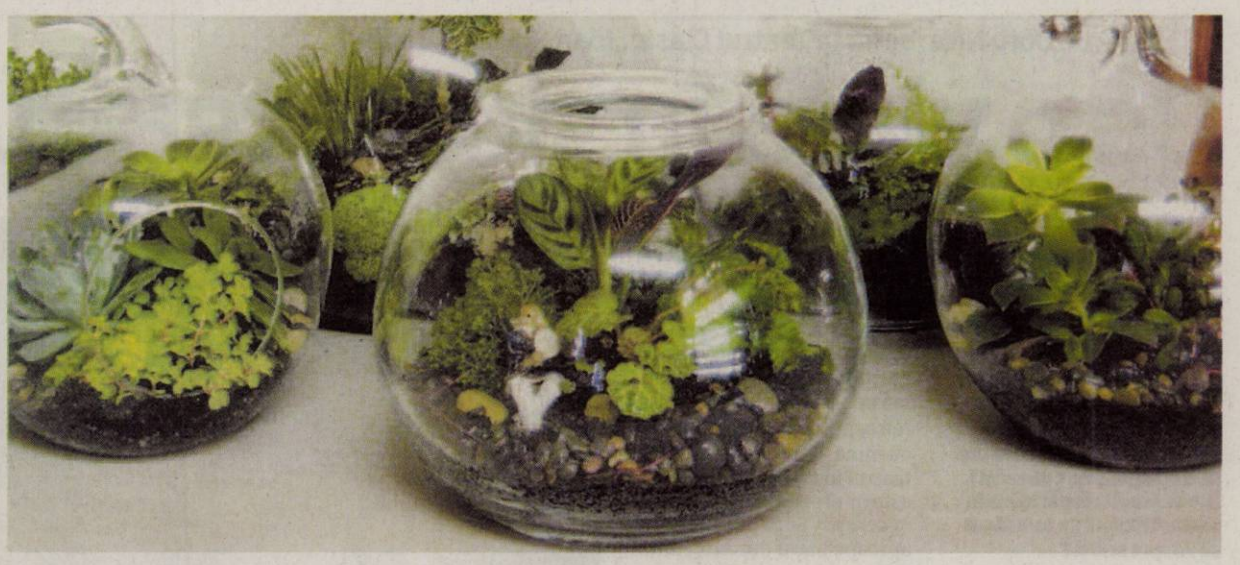

Terariul, o lume în miniatură

Un obiect decorativ viu, o mini-grădină care îți poate transmite energie sau măcar îți bucură privirea.

VERDE. Un terariu este, prin definiție, o grădina aflată sub sticlă. Această tehnică era foarte populară în perioada victoriană și acum se pare că începe să câștige din ce în ce mai mult teren. Astfel se pot recrea tot felul de „peisaje", de la terenuri împădurite, până la un mini-deșert sau o junglă tropicală.

Ecosistem închis

Crearea unui terariu este un proiect interesant și foarte educativ în același timp, pentru că ilustrează foarte clar modul în care funcționează un ecosistem. Un terariu este un ecosistem închis - asemenea planetei noastre, dar la o scară mult mai mică. În interiorul pereților de sticlă au loc și interacționează multe procese diferite: fotosinteza, respirația și ciclul apei în natură.

Un astfel de mediu închis ne ajută să înțelegem mai bine care este impactul pe care îl au una asupra alteia, organismele vii și mediul în care acestea trăiesc. Cu ajutorul energiei solare și al fotosintezei, plantele își produc singure hrana de care au nevoie. Apa din terariu este în mod constant reciclată, trecând din starea lichidă în cea de gaz și apoi la loc, pe măsura ce umezeala din aer se condensează pe pereții de sticlă; apa revine în pământ și este apoi absorbită de rădăcinile plantelor.

O decorațiune utilă

Cultivarea plantelor sub sticlă sau într-un terarium este un mod original de a rezolva problema aerului uscat din casă și efectul acestuia asupra plantelor, pentru că într-un terariu este menținut un mediu foarte umed, fiind posibilă cultivarea mai multor specii. În plus, un terariu este un „obiect" foarte decorativ și poate fi cadoul perfect pentru oamenii care au alergie la polen.

Vasul conferă originalitate

TRANSPARENT. Originalitatea unui terariu depinde de tipul de vas pe care îl folosești, de speciile de plante alese și de modul în care le aranjezi.

Orice vas de sticlă poate deveni un terariu, atâta timp cât sticla este transparentă și nu opacă - un borcan, un bol în care se țin pești, un acvariu mai vechi.

Pe de altă parte, în unele magazine se pot găsi vase sau containere deosebite fabricate din sticlă și lemn sau plastic.

Materialele necesare în amenajarea unui terariu

PREGĂTIRI. Cum vasul folosit pentru terariu nu are găuri prin care să se scurgă apa, e necesar un strat de drenaj, pentru ca apa să nu stea în pământ. Pentru aceasta folosește pietriș fin sau nisip mai grunjos. Cum un terariu este un mediu închis și umed, va trebui să adaugi și cărbune pentru absorbția mirosului neplăcut ce poate apărea. Pietrișul și stratul de cărbune se acoperă apoi cu un strat de material sintetic (nylon), în așa fel încât marginile acestuia să nu atingă pereții vasului de sticlă. Astfel apa va putea să se scurgă, iar pământul nu se va amesteca cu pietrișul. Adaugă apoi pământ, atât cât e nevoie pentru a planta florile. Ideal este ca materialele de la baza fiecărui terariu (nisipul, cărbunele și pământul) să fie cam 1/3 - maxim 1/2 - din înălțimea vasului; spațiul rămas trebuie dedicat exclusiv plantelor.

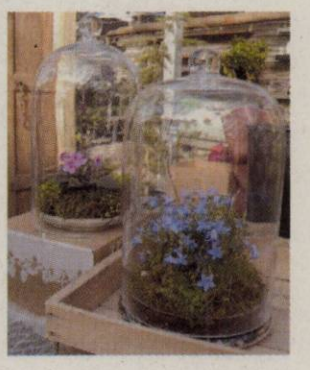

ARĂDENII SE DISTREAZĂ: **SENSUAL FASHION SHOW LA GALLERIA ARAD**

aradon.ro

INTERVIU JA: **Doru Nica, actor la Teatrul Clasic „Ioan Slavici" Arad**

De o viaţă în slujba teatrului arădean

În aproape patru decenii de când este în Teatru, Doru Nica a jucat peste o sută de roluri.

Dorule, cred că eşti printre cei mai vechi în teatru. (Te-am cunoscut chiar înainte de a veni la ziar şi sunt şi eu în presă cam de un sfert de secol). Îţi aminteşti cum ai ajuns în slujba Thaliei? Ce te-a făcut să vii spre scenă?

DORU NICA: Tocmai pentru că ne cunoaştem de pe vremea când amândoi eram în prima ediţie nerevizuită şi adăugită (ca acum) cu ani şi kilograme, sunt tentat, ca la fiecare întrebare, să-ţi dau două răspunsuri: unul serios şi altul mai şugubăţ. Nu de alta dar acum 25 de ani nu cred că varianta asta stătea în picioare. • Sunt cu siguranţă mai vechi decât zugrăveala şi tencuiala teatrului că am prins de-a lungul anilor două renovări (una interioară şi alta exterioară). În slujba Thaliei am ajuns tot datorită taliei (personale) iar spre scenă m-a făcut să vin regizorul tehnic care m-a chemat. Şi acum serios. Din păcate, iată-mă la vârsta, hai să-i zicem, deplinei maturităţi. Parcă mi-e teamă să spun a senectuţii. Chiar dacă mă dau eu glumeţ, nu are cum să nu mă apuce nostalgia privind retrospectiv ce s-a întâmplat cu mine. Cert este un lucru: teatrul în care am debutat eu este în proporţie covârşitoare în ceruri... Sunt de atunci aproape patru decenii. Amintirile au rămas, însă, destul de proaspete. De prezenţa mea în această instituţie se fac „vinovate" mai multe persoane, dar şi destinul personal. În copilărie m-am trezit că mă atrăgea mai mult literatura dramatică. Am fost canalizat, însă, şi de o mare profesoară, care mi-a fost şi vecină, Hortensia Economu, nepoata pictorului Luchian şi colaboratoare, în tinereţea ei, a marelui istoric N. Iorga. Apoi, în liceu, am fost încurajat de o doamnă profesoară de română excepţională, Otilia Hagău, căreia îi transmit şi pe această cale mulţumirea mea şi cele mai frumoase

Doru Nica (stânga), în „pielea" lui Sir Toby din „A douăsprezecea noapte" FOTO: FAN

gânduri. Dar cei care m-au luat de mână şi m-au suit efectiv pe scenă au fost cei care, în 1948, fondau această instituţie, Olimpia şi George Didilescu, cărora le păstrez o vie amintire şi preţuire.

Ai făcut aproape de toate în teatrul arădean. Te-am văzut în roluri mai mici şi în roluri mai mari. Să începem cu primele, pentru că Garabet Ibrăileanu spunea că rolurile secundare sunt cele mai frapante şi se fixează mai uşor în mintea spectatorului. Care crezi că au fost cele mai frumoase?

DORU NICA: Mai bine să fii mare într-un rol mic decât mic într-un rol mare. Anthony Queen a fost descoperit în al treilea rând de figuranţi pentru că avea ceva special, apropo de destin. Acum şi rolurile de mai mică întindere au farmecul lor, dar şi gradul de dificultate pe măsură pentru că, dacă-l ratezi, nu mai ai timpul fizic să-l redresezi. Nu întâmplător rolurile mici făcute bine sunt considerate mici bijuterii. La un rol de mare întindere îţi mai poţi permite să-l începi mai jos şi să-l creşti pe final, dar la astea mici e mult mai greu. Apropo de rol mic, circulă în teatre o glumă: „- Nu te-am văzut aseară în spectacol! - Probabil ai scăpat batista şi te-ai aplecat s-o iei!" În cazul meu cel mai de întindere rol a fost recent, în „Conu Leonida", în care două treimi din spectacol am stat întins în pat.

Dacă ar fi să alegi între personajele pe care le-ai interpretat, care ar fi cele mai importante în cariera ta de actor?

DORU NICA: Primul, Spiridon din „O noapte furtunoasă" (15 octombrie 1973) şi ultimul, Sir Toby din „A douăsprezecea noapte" (22 ianuarie 2012).

Ai „cochetat" şi cu regia. De curând ai pus în scenă „Conu Leonida faţă cu reacţiunea" de I.L. Caragiale. Un demers curajos, aş zice, pentru că este o piesă „grea" (cu personaje puţine şi, oarecum, statică). De ce ai ales această comedie şi cum crezi că a fost receptată de public?

DORU NICA: Am ales acest text

> Cele mai frumoase roluri sunt cele pe care nu ai apucat încă să le joci

din mai multe considerente. În primul rând este „al dracu" de actual şi pentru că nenea Iancu pentru români trebuie să fie ce este Shakespeare pentru englezi. Adică aproape o religie şi nu spun vorbe mari aici, dar, peste două sute de ani, Caragiale se va juca şi va fi la fel de actual pentru români. Nu de alta dar e greu de presupus să fie într-un timp atât de scurt mari mutaţii în gena neamului. Ceea ce am „comis" eu la sala Studio (dar s-a jucat şi în sala mare) a fost de fapt o farsă la farsa marelui dramaturg. Gurile rele spun că a fost primită destul de bine de public. Chiar dacă ar fi să luăm în calcul doar faptul că a fost vizionată de toate licele, profesional şi economic, ne-am făcut datoria.

Mai ai „un singur dor" la teatrul arădean?

DORU NICA: Mai am un „dor" la teatru: Doru Păcurar, scenograful! Şi, serios, profesional îmi „dor"esc să fiu util cât se va putea dar tare mi-aş dori să fim puţin mai respectaţi. Nu de alta, dar suntem atât de vulnerabili, încât ne împuţinăm pe zi ce trece. Îmi mai „dor"esc să vină ziua când să ni se dea înapoi cei 25% din salariu şi eu să refuz. Serios? În glumă! ...

VASILE FILIP
vasile.filip@informmedia.ro

Actorul, dincolo de luminile rampei

De-a lungul anilor, Doru Nica a lucrat cu mulţi actori, regizori şi chiar mulţi directori.

ARAD. L-am întrebat dacă-şi aminteşte întâmplări anecdotice din teatru...

„Ele sunt multe şi chiar mi-am propus să le aştern odată şi odată pe hârtie, dar tare mă tem că nu va mai fi timp pentru aşa ceva, a început Doru Nica. Să-ţi relatez una din tinereţe: Era director Dan Alecsandrescu, un personaj colorat şi inconfundabil, chiar numai pentru faptul că graseia în dulcele grai moldovenesc şi, bineînţeles, nu am putut rata ocazia să-l imit. Dar nu m-am limitat la atât. Eram într-un turneu prin nordul ţării şi, fiind spre finalul lui, toţi aşteptam să ajungem cât mai repede acasă, dar şeful maşinist susţinea că vom întârzia o zi pentru că nu încăpea tot decorul în camion şi o parte trebuia pus şi în autobuzul

Regizor şi actor FOTO: FAN

actorilor. Era doar o ambiţie a lui şi atunci am pus pariu cu colegii că vom ajunge la timp acasă. Nimeni nu ştia cum. Din camera de hotel l-am sunat pe şeful maşinist imitând vocea directorului şi i-am cerut să se prezinte de urgenţă la sediu. Ba mai mult, l-am chemat acasă la acesta, duminica, la 8 dimineaţa. Farsa a reuşit atât de bine încât am ajuns la timp acasă, maşinistul s-a prezentat duminică dimineaţa acasă la director care, neştiind despre ce era vorba, l-a trimis la un consult medical. Dar cum e la români, cineva a sifonat şi o lună directorul nu mi-a răspuns la salut, dar noi ne-am amuzat în continuare că eram tineri şi fericiţi".

Rol de suporter

Născut la 29 iunie 1953, la Chişinău-Criş, absolvent al Universităţii Babeş-Balyai, Facultatea de Teatru şi Televiziune, Doru Nica a interpretat peste o sută de roluri. Dar, cum îi place să spună, este şi „doctor în UTA" având, de-a lungul anilor, „rolul" de crainic al stadionului.

Întâlnire cu „Personalităţi" la Biblioteca Judeţeană

Coregraful Viorel Nistor şi taragotistul Petrică Paşca îşi aşteaptă admiratorii la Bibliotecă.

ARAD. Cele două personalităţi ale Aradului, invitate la ediţia lunii februarie a proiectului Bibliotecii Judeţene, „Personalităţi arrădene", au ca trăsătură comună dragostea, pasiunea de-a cerceta, păstra şi transmite comorile folclorice, spuse, cântate şi jucate ale românilor şi cu precădere ale Aradului.

> Credem că vă vor cuceri sau recuceri cu talentul lor coregrafic şi interpretativ
> LUCIA BIBARŢ

Născuţi şi crescuţi în vetre sătesti, permanent conectaţi la izvoarele tradiţiilor şi obiceiurilor strămoşeşti, Viorel Nistor şi Petrică Paşca au făcut din considerația față de tradiţie un mod de viaţă.

Purtând cu mândrie costumele populare româneşti, preocupaţi de conservarea

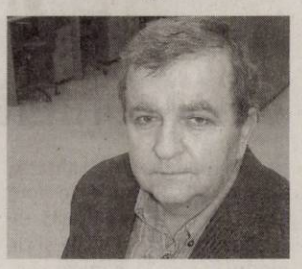

Viorel Nistor şi Petrică Paşca FOTO: FAN

paşilor horelor şi a jocurilor, dar şi a cântului străvechi, cei doi invitaţi obligă tânăra generaţie, în modul cel mai plăcut cu putinţă, la respect faţă de bogata şi preţioasa moştenire culturală populară arădeană. Viorel Nistor şi Petrică Paşca vă aşteaptă joi, 16 februarie, la ora 13, în sala Concordia a Bibliotecii Judeţeane „A.D. Xenopol". JA-V.F.

„Cursă specială" în Suedia

ARAD. Serata muzicală de succes „Cursă specială - Cântece, vorbe, întâlniri" a actriţei Éder Enikő s-a jucat, recent, în Malmo (Suedia). Spectacolul, o producţie a Companiei de Teatru Aradi Kamaraszinhaz, a fost prezentat în oraşul suedez la invitaţia Hungaroclub, o organizaţie din Suedia care invită regulat mesageri culturali pentru comunitatea maghiară. Reprezentaţia a avut loc la Nydala Teater din Malmo.

De menţionat că protagonista spectacolului, actriţa Éder Enikő, a fost premiată recent cu premiul Kölcsey oferit de Asociaţia Culturală Kölcsey din Arad. JA-V.F.

Éder Enikő FOTO: FAN

EUROCONSULT
aniarts partner

EUROCONSULT S.P.R.L. - lichidator judiciar al S.C. TAMPERT 2000 S.R.L.

VINDE PRIN NEGOCIERE DIRECTĂ

TEREN INTRAVILAN
Situat în intravilanul comunei Vladimirescu, jud. Arad
Suprafaţă 7.192 mp

Informaţii privind condiţiile de participare la şedinţa de negociere şi caietul de sarcini se pot obţine la sediul
EUROCONSULT SPRL ARAD 310087, str. Dr. I. Georgescu nr. 4 A.
Tel. 0257-257143; 0357-100143; 0722-453473. E-mail : office@euroconsult.ro (771743)

EUROCONSULT
aniarts partner

EUROCONSULT S.P.R.L. - lichidator judiciar al S.C. INFRAM S.R.L.

VINDE PRIN NEGOCIERE DIRECTĂ PROPRIETATEA IMOBILARĂ

- ATELIER CROITORIE S+P+1E
Lipova, str. Făgetului, nr. 14, jud. Arad
Clădire neînscrisă în cartea funciară, s.u.523,45 mp, fără teren aferent
PREŢ DE PORNIRE: 47.887 Euro fără TVA
Şi
BUNURILE MOBILE:
Casă de Marcat, Ferestre cu 3 canate, Mese, Birou

Informaţii se pot obţine la sediul EUROCONSULT SPRL ARAD 310087 Dr. I. Georgescu nr. 4 A
Tel. 0257-257143, 0357-100143, 0722-453473
(771735)
RECLAME

GARSONIERE

• **Cumpăr cu** plata pe loc!!! garsonieră, apartament una cameră, 0752.510.776. 735431

• **Vând garsonieră** cf. III, fost birou, etaj 1, bloc IMAR, 0752.674.269. 768848

• **Vând garsonieră,** confort 1, Confecţii, et. 3, îmbunătăţită, 14.700 Euro. Telefon ☎0770.639.619. 756753

• **Vând garsonieră,** confort 1, Confecţii, et. 3, îmbunătăţită, 14.300 Euro. Tel. ☎0770.639.619. 768852

• **Vând garsonieră,** 34 mp, str. 6 Vânători. Tel. 0749.197.142. 772035

AP.1 CAMERĂ

• **Vând apartament** 1 cameră, bucătărie, WC, duş, îmbunătăţit (termopan, parchet laminat), etaj 2, str. Ursului, 14.500 Eur. Tel. 0746.070.212. 748911

AP.2 CAMERE-ARAD

• **Cumpăr cu** plata pe loc apartament 2 camere. Tel. 0744.849.390. 735888

• **Vând apartament** 2 camere, bloc nou cu centrală pe gaz, izolat în 8 cm, cu parcare în curte cu toate utilităţile, str. Cocorilor nr. 5, 0762.213.545. 678984

• **Vând apartament** 2 camere, Micălaca, decomandat, 29.000 Eur, 0722.274.880. 758015

• **Vând apartament** 2 camere, Vlaicu, etaj 1, zonă excelentă, 27.000 Eur, negociabil, 0722.274.880. 758038

• **Vând apartament** 2 camere, Micălaca, etaj 4/4, 25.000 Eur, 0722.274.880. 758040

• **Vând apartament** 2 camere, ARED UTA. Telefon 0757.114.628. 765249

AP.3 CAMERE-ARAD

• **Persoană fizică** vând apartament central 3 camere cu vedere pe B-dul Revoluţiei, etaj 2. Tel. 0721.406.823, 0722.742.978. 758909

• **Vând apartament** 3 camere, Podgoria, etaj 2 din 4, renovat.Preţ 58.000 Eur/negociabil, 0741.565.573. 754594

• **Vând apartament** 3 camere, ultracentral, superb, vedere pe 2 părţi, 0722.274.880. 759247

• **Vând apartament** 3 camere, str. Horia, et. 1, superamenajat, suprafaţa 106 mp, 65.000 Euro, 0257/228411. 768859

• **Vând urgent** apartament ultracentral, et. 1, 3 camere, bucătărie, 2 intrări, 2 băi, pivniţă, cămară alimente. Dotări: termotecă, aer condiţionat, utilităţi individuale, pretabil sediu firmă, preţ 58.000 Euro, negociabil. Telefon 0771.223.799. 729089

APARTAMENT LA CASĂ

• **Vând apartament** la casă, ultracentral, 190 mp, amenajat lux, stil clasic. Tel. 0744.770.917, 0723.268.475. 737286

• **Vând apartament** la casă, 2 camere, bucătărie, baie, garaj, anexe, grădină, total 404 mp. Telefon ☎ 0741.209.398, 0357/882034. 768821

• ●**Vând apartament** ultracentral în casă (2 camere), bucătărie, baie, boxă, totul nou, încălzire gaz, izolat exterior, ☎0745.315.895. 736804

CASE-ARAD

• **Vând casă** Grădişte, 4 camere, 72.000 Eur, 0722.274.880. 759251

• **Vând casă** în Arad, str. Retezat, singur în curte, suprafaţă construită de 140 mp. Tel. 0745.135.932. 753323

• **Vând casă** ultracentral (5 apartamente), 8 camere, 5 bucătării, 4 băi, terasă, coridor, pivniţă, 0745.315.895. 736812

• **Vând casă** 4 camere, în Aradul Nou, recent renovată, suprafaţa totală 700 mp. Telefon 0724.500.339. 768722

• **Vand casa** de caramida 120mp,fs 16 ml teren 1280mp,nelocuibila utilitati stradal in Gai.Pret 43000E neg tel 0357416336 756521

CASE-JUDEŢUL ARAD

• **Vând casă** ţărănească în Pecica, str. 415, nr.9, ocupabilă, teren 1116 mp. Tel. 0746.031.536. 717101

• **Vând casă** mare în Cuvin sau schimb cu casă în Arad. Telefon 0740.535.576, 0744.479.306. 736413

• **Vând casă** în Macea, 3 camere, bucătărie, cămară, grădină mare, preţ 20.000 Euro. Telefon 0742.065.185. 760389

• **Vând casă** în Săntana cu atelier tâmplărie+utilaje tâmplărie, grădină, pomi fructiferi, vie, suprafaţă totală 2.000 mp, preţ 60.000 Eur, 0752.512.598. 758923

• **Vând casă,** loc de casă şi vie, toate în Cuvin. Accept plata în 3-4 rate. Tel. 0723.791.460. 768519

CASE-ALTE JUDEŢE

• **Vând livadă** cireşi, caişi, vie, casă aproape ştrand Battonya, 21.000 Euro. Telefon 0742.133.593. 768528

CASE DE VACANŢĂ-ALTE JUDEŢE

• **Case şi** terenuri- intravilan Battonya, ieftin, toate utilităţile, persoanăfizică, 0722-257409. 736793

VILE-ARAD

• **Vând vilă** construcţie 2007, 3 dormitoare, living, surfagerie, lux, 230.000 Eur, 0730.282.506. 759262

VILE-JUDEŢUL ARAD

• **Vând vilă,** în roşu, comuna Dorobanţi, uşi, geamuri termopan, P+M, 223 mp (1410), utilităţi (schimb cu apartament 3 camere, Arad). Tel.0756.771.602, 0746.198.050. 770748

SPAŢII COM-ARAD

• **Vând urgent** spaţii comerciale în str. Crişan nr.10 sau închiriez spaţii comerciale pentru instituţii sau firme. Preţ negociabil. Tel. 0765.000.770. 728501

TERENURI LOCAL

• **Vând 416** mp, FS=47 ml teren intravilan, strada Câmpurilor, Gai. Tel. 0746.741.583. 771766

TERENURI JUDEŢ

• **Vând pământ** arabil, păşune, comuna Pilu, 3.000 Eur/ha. Tel. 0728.969.877. 768493

• **Vând teren** în localitatea Vladimirescu, suprafaţă 500 mp. Tel. 0745.135.932. 753325

• **25.500- mp şoseaua** NĂDLAC, front- stradal, bun pensiune, parking- auto, 0722-257409. 736796

IMOBILE CHIRII

• **Închiriez apartament** ultracentral în casă (2 camere, bucătărie, baie, debara), 0745.315.895. 736806

• **Închiriez apartament** 2 camere Micălaca lângă facultate. Telefon 0728.364.164, 0743.158.079. 756624

• **Închiriez apartament** 3 dormitoare+ sufragerie, 350 Eur, 0729.274.880. 758036

• **Închiriez apartament** ultracentral proaspăt renovat, str. Unirii, acces auto, ideal firme, 0753.530.994, 0770.213.930. 768530

• **Închiriez apartament** 2 camere, ultracentral, mobilat şi utilat, preţ 100 Euro!!! 0257/228411. 768849

• **Închiriez apartament** 2 camere, mobilat, total contorizat, cablu, Internet, 0770.697.288. 771859

• **Închiriez apartament** 1 cameră complet mobilat şi utilat, la UTA, ARED R 10. Tel. 0758.747.696. 773111

• **Închiriez urgent** garsonieră mobilată, gaz, satelit, frigider, maşină spălat, 0751.382.017. 771899

• **Închiriez vilă,** 4 camere, mobilate, utilate, centrală gaz, 0729.274.880. 758018

• **Închiriez 2** camere, ultracentral, 250 Eur, negociabil, 0729.274.880. 758026

• **Dau în** chirie apartament 2 camere, confort 1, central, cu centrală pe gaz. Telefon ☎ 0740.649.106. 756493

• **Ofer pentru** închiriat apartament 2 camere, semidecomandat, mobilat, dotare în bucătărie, curat, etaj I, 150 Euro, negociabil. Telefon 0721.375.633. 768710

• **Persoană fizică** închiriez casă în Grădişte, tot confortul, 0745.529.503. 765306

• **Primesc fete** în chirie. Informaţii la telefon 0722.348.103. 768706

• **Vând dau** în chirie hală, 500 mp+ curte, str. Ghiocelor nr. 38, 0757.621.897. 662896

SPAŢII COM-ARAD

• **Închiriez hale** 330- 420 mp în Parcul Industrial UTA. Telefon 0721.288.570. 756697

• 758022

• **Închiriez spaţiu** comercial, 1.000 Eur, cu vitrină. 0729.274..880. 759270

• **Închiriez spaţiu** comercial, C- lea Timişorii 14, amenajat, 42 mp, preţ 200 Euro, 0744.849.390. 768851

• **Închiriez spaţiu** 6- încăperi, 2- băi, renovat- ultramodern, ideal birouri, Zona-PRIMĂRIE, 0730- 232545. 736795

• **Vând sau** închiriez spaţiu comercial, str. Cocorilor, nr. 5, 278 mp sau jumătate. Telefon 0746.194.428. 734811

SCHIMB LOCUINŢE-ARAD

• **Vând- schimb** apartament 2 camere, cu teren în Pârneava. Telefon 0727.836.953. 754676

TEREN-JUDEŢUL ARAD

• **Cumpăr teren** agricol în Sâmbăteni, asigur intabularea, 0752.569.327. 756649

OFERTE LOCURI DE MUNCĂ

• **Agenţie turism** angajează agent turism cu experienţă. CV- ul: arad.ag@eurolines.ro

• **Angajăm şoferi** comunitate, germană sau engleză obligatoriu. Tel. 0721.210.981.

• **Angajăm agenţi** de pază. Telefon 0769.005.704.

• **Angajăm agent** vânzări şi şofer distribuţie marfă. Telefon 0729.155.515.

• **Angajăm bucătar(easă)** pentru pensiune în Germania. Cerinţe: limba germană, diplomă, experienţă. Telefon 00491736502897, 0747.957.131.

• **Angajăm mandataţi** credite. Informaţii telefon 0729.660.774.

• **Angajăm montatori** mobilă de artă şi tâmplari maşinişti cu experienţă. Telefon 0748.796.951.

• **Angajăm secretară** la societate de avocaţi, studentă. Telefon ☎ 0257/252475. 770179

• **Angajez frigotehnist,** carnet conducere cat. B. Tel. 0722.595.582.

• **Angajez spălător** auto. Tel. 0742.922.009. 772062

• **Angajez tâmplari** cu experienţă în domeniul lemnului. Informaţii telefon 0756.490.254.

• **S.C. cartier** Sânicolau angajează muncitori/re. Salar avantajos. Tel. 0257/206211.

• **SC angajează** şofer profesionist cu card şi atestat. Telefon 0749.162.963.

• **Societate comercială** cu sediul în Aradul Nou angajează operatori pe maşini centre cu comandă numerică. Tel. 0771.095.394 între orele 9:00- 15:00.

• **Societate din** Arad angajează confecţionere calificate şi necalificate. Telefon 0257/213499.

PRESTĂRI SERVICII

• **A A** Acord Garanţie 2 ani reparaţii maşini spălat,0744.241.398, 0357/401569,0257/259146. 770143

• **A A** Acord garanţie, repar maşini spălat automate, frigidere, domiciliul clientului, 0745.395.282. 769866

• **Acum repar** maşini automate, cu garanţie, domiciliu sau atelier, 0745.997.066750652

• **Avantajos!! Cursuri** autorizate orice meserie. Preţuri minime 250 lei, rate, sprijin angajare. Tel. 0755.650.747, 0726.964.482, cursuri_calificare_autorizate@yahoo.com 719519

• **Doamnă pensionară** serioasă, îngrijesc copil sau fac menaj uşor. Prefer zona Vlaicu. Tel. 0722.682.777. 757522

• **Vând anvelope** second- hand, toate dimensiunile. Asigurăm montaj. Telefon 0741.090.074. 771745

CONSTRUCŢII

• **Vând lemne** şi cărbuni. Telefon 0757.769.010. 768526

• **Vând lemne** foc esenţă tare, tăiate, crăpate. Preţ convenabil, 0721.592.572. 753343

• **Vând lemne** foc, esenţă tare. Tel. 0722.643.354, 0752.661.957. 770150

AUTO ROMÂNEŞTI

• **Vând Logan** 1,4 MPI 2005, toate dotările, impecabil, 3.700 Euro, 0744.958.818. 771650

ELECTRONIC PLUS

• **Vând vitrină** frigorifică Master Plus, fabricată în Italia, clasă energetică A+ lungime 250 cm, folosită un an, poliţă de sticlă suplimentar, preţ 1.750 Euro. Telefon 0752.300.761. 771687

• **Vindem electrocasnice second, frigorifice, maşini spălat haine- vase, uscătoare, aragaze gaz- electrice, televizoare, anvelope, vitrine comerciale. Reducere pentru schimb, rate. Telefon 0744.796.542.** 661233

POŞTA LUI CUPIDON

• **Domn, 46** ani, divorţat doresc cunoştinţă doamnă 35- 43 ani, sinceră, slăbuţă, vrednică, fără obligaţii, prietenie eventual căsătorie. Telefon 0748.384.577. 771871

PIERDERI

• **Pierdut ştampilă** nr. 61- Agenţia control încasare Nădlac. O declar nulă. 771781

• **Pierdut certificat** constatator nr. 52878/ 06.10.2005 şi certificat înregistrare SC Montreal Consulting SRL, J02/ 1785/2005, CUI 18023791. 771672

• **Pierdut în** zona Aradul Nou, canish mascul, negru. Ofer 200 Euro, recompensă . Telefon 0744.533.755. 770146

• **S.C. Inversolar** S.R.L. având J02/897/2009; CUI 25959382, declarăm pierdut Certificatul constatator nr.58306/2009 eliberat de O.R.C. Arad. Îl declar nul. 773012

LOCURI DE VECI

• **Vând 1+1** locuri de veci în Cimitirul Pomenirea. Telefon 0740.377.210. 760390

PLANTE-FLORI

• **Vând grâu** şi baloţi lucernă. Telefon 0743.029.943. 736599

• **Vând sorg** pentru 300- 350 măturі. Tel. 0743.545.567. 768498

ANIMALE-PĂSĂRI DOMESTICE

• **Vând două** juninci rasa Holstein, 1 fătată recent, 1 gestantă. Tel. 0753.798.922. 771783

• **Vând iapă** gestantă. Telefon ☎0257/327748. 754694

• **Vând viţea** rasă de carne 10 luni. Informaţii telefon 0756.592.890. 768703

AFACERI

• **Rezidentă permanentă** în Italia caută cetăţean român serios şi liber, aproximativ 50 ani cu activitate stabilă în Italia, provincia Pisa sau cetăţean italian cu activitate stabilă în Arad. Tel. 0257/283851, 0771.345.675, seara.

• **Vând afacere** foarte profitabilă în Mall- ul Galeria Arad din Vlaicu. Telefon 0747.926.974.

ÎMPRUMUTURI FINANCIARE

• **Ofer împrumut** 6.000 Euro, termen 1 an, posibilităţi prelungire, numai în oraş, garanţie, acte notariale. Seriozitate, discreţie. Telefon 0747.417.214.

CITAŢII

• **Se citează** pentru termenul din 21 februarie 2012, pârâta Stremciuc Elena Nicoleta, cu ultimul domiciliu Pecica, str. 218, nr. 38, la Judecătoria Arad, cameră 218, pentru partaj bunuri, reclamant Stremciuc Costică. 771785

DIVERSE

• **Cumpăr cositor,** nichel, argint (pastile), cupru, alamă, span (alamă şi cupru), la preţ foarte bun. Tel. 0749.648.118. 771898

• **Cumpăr mobilă** din lemn, tablouri, candelabre, argintărie şi alte obiecte vechi. Telefon 0744.203.945. 768824

• **Cumpăr pene** vechi, noi, cupru, alamă, baterii, fier, preţ cel mai bun.Tel. ☎0741.689.068. 753029

• **Cumpăr pene,** cupru, alamă, radiatoare, aluminiu, baterii, inox, fier, nichel, cositor, contactoare de argint, plumb.Tel. 0748.912.117. 771789

• **Cumpăr pene,** cupru, alamă, radiatoare, aluminiu, baterii, inox, fier vechi, nichel, cositor, argint, contactoare de argint, plumb, 0742.572.721. 771794

• **Vând cauciucuri de iarnă second hand, foarte bune, 0741.234.774.** 770237

• **Vând fân** amestecat cu lucernă, baloţi mari, rotunzi, preţ negociabil, la cantităţi mari, Păncota. Telefon 0744.190.192. 691473

• **Vând tărâţă** la 20 kg şi la 25 kg, făină TIP 550 la 10 kg şi la 50 kg la preţ avantajos, Păncota. Telefon 0744.190.192. 688953

Publicitate: 0257/210.775; 0257/280.904

DECESE

Cu adâncă durere în suflet trişti şi înlăcrimaţi ne despărţim de cea care a fost mamă şi bunică

COSTAN IOSANA.

Dumnezeu s-o odihnească în pace! Nu te vom uita niciodată!

Fiica Susana, nepoata Bianca şi Ghiţă, familia Lazăr

SERVICII FUNERARE

IN MEMORIAM NON STOP!
KUKI - servicii funerare complete
Producător de sicrie - oferă sicrie la preţ de producător.
Pentru membrii C.A.R.P. transport gratuit atât în oraş, cât şi în judeţ.
Rezolvăm actele la spital, primărie, casa de pensii şi C.A.R.P.
Transport intern şi internaţional.
Accesorii funerare.
Contact: Arad, Str. Mihai Eminescu nr. 4 (în curte), vis-a-vis de Cerbul Albastru.
Telefon: 0257/211929, mobil: 0723-343-964
www.inmemoriamkuki.com
(H-748928)

INFORM MEDIA

INFORM MEDIA, editorul cotidianelor Jurnal Arădean şi Arad Expres, parte a grupului multinaţional Inform Media, care îşi desfăşoară activitatea în domeniul presei locale tipărite

CAUTĂ

Distribuitori de presă (în cutii poştale) pentru zona Piaţa Sârbească.

Cerinţe:
Seriozitate;
Dinamism;
Conştiinciozitate.

Se oferă:
Salar atractiv;
Timp de lucru 2 ore.

Informaţii suplimentare la telefon:0257/228.586 sau 0728.284.737, de luni până vineri între orele 09 şi 17.

Cu adâncă durere în suflet anunţăm trecerea la cele veşnice a scumpului nostru soţ, tată, socru şi bunic

CĂPRARU ALEXANDRU,
din Gurahonţ,
la vârsta de 59 ani.

Dumnezeu să-l odihnească în pace! Înmormântarea va avea loc astăzi, 15 februarie 2012, ora 13:00, de la capela din Gurahonţ.

Familiile îndoliate Căpraru şi Lăcătiş

Cu adâncă durere şi nemăsurate regrete anunţăm încetarea din viaţă a iubitului nostru soţ, tată şi bunic

CĂPRARU ALEXANDRU,
din Gurahonţ,
la 59 ani.

Dumnezeu să-i dea odihnă veşnică! Înmormântarea are loc astăzi, 15 februarie 2012, ora 13:00, de la capela din Gurahonţ.

Familia îndoliată

Cu adâncă durere anunţăm încetarea din viaţă a celei care a fost mamă, bunică şi străbunică

CAMENIŢĂ FLOAREA,
în vârstă de 95 ani.

Înmormântarea va avea loc astăzi, 15 februarie 2012, ora 15:00, de la capela cimitirului din Micălaca.

Familia îndoliată Cameniţă Teodor şi Lucreţia, Martin, Marcela, Jean-Louis şi Elvira

Cu profundă durere anunţăm încetarea din viaţă la vârsta de 92 ani a celui care a fost unchiul nostru

CĂRĂVAN MARIN.

Înmormântarea va avea loc astăzi, 15 februarie 2012, ora 15:00, la cimitirul Pomenirea.

Familia Prodan

Cu sufletele încărcate de durere anunţăm trecerea la cele veşnice a devotatei noastre mame şi iubitoarei bunici

RAICA PERSIDA,
la vârsta de 80 ani.

Înmormântarea va avea loc astăzi, 15 februarie 2012, ora 14:00, la cimitirul Pomenirea.

Familia Raica Horea

Cu profundă durere anunţăm încetarea din viaţă
la vârsta de 77 ani a celei care a fost mamă, bunică şi străbunică

HANC MARIA.

Înmormântarea va avea loc astăzi, 15 februarie 2012, ora 14,00 la Cimitirul Micălaca.

Familia Hanc şi nepoţii Pavel cu familia şi Loredana cu familia

Preluarea anunţurilor pentru următoarea zi se face până la ora 15.00 la ambele sedii, cu excepţia anunţurilor de deces, care se primesc până la ora 18.00, la sediul din Bd. Revoluţiei 81.

ANUNŢ

S.C. AZIMUT COMPANY S.R.L., cu sediul principal în localitatea Arad, str. Pădurii, nr. 2-4, tel. 0257/256044, fax: 0257/256043 doreşte să obţină autorizaţie de mediu pentru sediul principal/sediul punct de lucru din localitatea Arad, str. Pădurii nr. 2-4, tel. 0257/256044, fax: 0257/256043, unde se desfăşoară activităţile: Fabricarea altor articole de îmbrăcăminte exclusiv lenjerie de corp - cod CAEN 1413, având ca principale faze ale procesului tehnologic următoarele: confecţionarea.

Măsurile de protecţie a factorilor de mediu:

Apă – decantoare
Aer: coşuri de fum
Sol: platforme betonate
Gestiune deşeuri: pubele
Substanţe periculoase: -
Observaţiile publicului formulate în scris/informaţiile privind potenţialul impact asupra mediului se depun/pot fi consultate la sediul Agenţiei pentru Protecţia Mediului Arad, Splaiul Mureş, FN, telefon 0257/280331; 0257/280996, în timp de zece zile lucrătoare de la data publicării prezentului anunţ.

(770347)

AN NOU NOI POSIBILITĂŢI!

CONSULTANŢĂ GRATUITĂ.

2000 EU.....de la 22 EU/LUNĂ
5000 EU.....de la 57 EU/LUNĂ
10.000 EU.....de la 114 EU/LUNĂ

Activitatea noastră prevede organizarea şi administrarea grupurilor de consumatori
ORAR : luni-vineri 9.00-17.00; sâmbătă-duminică : închis

Informaţii: WORLD INVEST HOLDING S.R.L.
ARAD BD. REVOLUŢIEI NR. 24, ET. 1, AP.12 ☎ 0357-411-415; 0772-221-204

(H-6047798)

Cabinet individual de insolventa JEBELEAN GAVRIL
In calitate de lichidator judiciar, anunţa toţi creditorii
S.C. ALMA PIZZA & GRILL srl
Cu sediul in loc. Lipova, str.Fagetului, nr.2, ap.4, jud.Arad, având cod fiscal RO 26196920, înmatriculata la Oficiul Registrului Comertului de pe lângă Tribunalul Arad sub nr. J02/1164/2009, ca **fata de aceasta societate a fost deschisa procedura insolventei-simplificata** prevăzuta de Legea 85/2006 prin Incheierea civila nr.308/02.02.2012, pronuntata de Tribunalul Arad, in dosarul 5365/108/2011.
-Termenul limita pentru înregistrarea cererii de admitere a creanţelor este la 15.03.**2012**,
-Termenul limita pentru verificarea creantelor,intocmirea, afişarea si comunicarea tabelului preliminar al creanţelor este la 23.03.**2012**,
-Termenul pentru definitivarea tabelului de creanţe este la 05.04.**2012**,
-Prima Adunare a creditorilor va avea loc la data de 10.04.**2012**, orele **14,00** , la sediul lichidatorului judiciar, cu urmatoarea Ordine de zi:
1.Prezentarea si analiza situatiei actuale a debitorului,
2.Alegerea Comitetului creditorilor.
Informaţii suplimentare la tel . 0724.232.214, sau la sediul lichidatorului judiciar din loc. Arad, str.Batistei, bloc 555, ap.2, jud. Arad. Cod postal 310312.

(771787)

SC DUMAGAS TRANSPORT S.A. cu sediul in Craiova, judetul Dolj, lider pe piata de transport si logistica in Romania si Europa de est, datorita expansiunii sale in domeniu, selecteaza in vederea angajarii personal corespunzator pentru postul de

CONDUCATOR AUTO categoria C+E :
- pentru transport marfa pe intern si in Europa.

Se ofera conditii de lucru intr-o echipa omogena de profesionisti si salariu atractiv.

Relatii la telefon: 0251/307601; 0728851670; 0729884644.
sau
la adresa de e-mail: transport@dumagas.ro

(648890)

S.C. M.G.A. S.R.L. ***angajează***

cusătorese cu experienţă în domeniul tapiţeriei

Informaţii la telefon 0257/288177 şi 0722.500.354

(764876)

SC distribuitoare de bere, apa minerala si produse alimentare,

angajeaza

sofer profesionist (card tahograf si atestat transport marfa) si agent comercial. Salariu motivant, program flexibil.
Telefon si fax 0257212257, mail:lazea.sorin@yahoo.com

(765001)

Locuri Munca Germania

ingrijit batrani, ingrijitori ferme cai, ajutori bucatarie

Limba Germana nivel converstie

0755678225 orele 11-17

(764982)

SC Adriana Touristik Company SRL ***angajeaza***

SOFER CU EXPERIENTA pentru autobuze, posesor de permis de conducere categoria D, pentru Arad si Manastur.
CV-urile pot fi trimisepe fax:
la 0257270506 sau e-mail adainternational2002@yahoo.com. Pentru relatii va rugam sa sunati la tel. 0257211525 sau 0752099317

(769815)

Insolvenţa SM SPRL

vinde, teren intravilan

in suprafata de 900 mp (2 parcele X 450 mp), avand toate utilitatile, situat in localitatea Pecica, jud. Arad, inscris in CF 10601, nr. cadastral 1581 – 20.000 euro + TVA, negociabil. Informatii la tel. 0745.245.844 sau www.insolventasm.ro .

(732452)

Publicitate 0257-210.775; 0257-280.904

Talon valabil până în 31 martie 2012

EVIDENŢIAZĂ-TE!

Text: **DATA apariţiei:.....**

.....

.....

.....

.....

.....

.....

.....

Date personale:

Nume şi Prenume:

Telefon:

Buletin de identitate:

TALON + PREŢUL CATEGORIEI AFERENTE

Anunţurile se preiau zilnic, la ghişeu, până în ora 16^{00}, după această oră, se pot prelua doar prin intermediul sistemului online de preluare al anunţurilor disponibil pe www.jurnalaradean.ro . Anunţurile de mică publicitate din Jurnal Arădean se publică pe baza talonului din ziar
Redacţia nu îşi asumă responsabilitatea pentru conţinutul anunţurilor de mică publicitate!

JURNAL ARĂDEAN

www.aradon.ro - citeşte şi discută despre viaţa oraşului tău

Cu profundă durere anunţăm încetarea din viaţă a distinsului

Ing. diplomat

TITUS TRAIAN ORĂDEAN,

erudit, om de cultură, model de voinţă şi tenacitate, dăruire şi devotament faţă de „Cetatea" Arad de care s-a simţit legat întreaga viaţă. Lui ONKEL TITUS cel mai frumos gând. Înmormântarea va avea loc astăzi, 15 februarie 2012, ora 14:00 de la cimitirul Eternitatea, capela Demian.

Corina, Dorin, Filip-Andrei Frandeş şi Valentina Frîncu

Cu adâncă durere în suflet anunţăm trecerea la cele veşnice după o scurtă şi grea suferinţă a celei care a fost iubita noastră soţie, mamă, soacră, bunică şi străbunică

MORARIU MĂRIOARA,

în vârstă de 76 ani,

născută în Arăneag,

lăsând în urmă un gol de durere în sufletele celor dragi. Înmormântarea va avea loc astăzi, 15 februarie 2012, ora 13,00 la Cimitirul Pomenirea.

Soţul Arsenie, nora Jenica, nepoţii Patriciu şi Camelia, strănepoatele Francesca şi Alberta în veci nemângâiaţi

Cu profundă durere în suflet anunţăm decesul iubitului nostru tată, bunic, străbunic şi socru

MOTORCA ŞTEFAN,

la vârsta de 84 ani.

Înmormântarea va avea loc joi, 16 februarie 2012, ora 14:00, de la capela Cimitirului ortodox din localitatea Vladimirescu.

Copiii: Neli, Pupi şi Fănel cu familiile

CONDOLEANŢE

Suntem alături de dr. Sorin Talpeş în marea durere pricinuită de pierderea mamei dragi. Sincere condoleanţe!

Familia dr. Mihuţa

Transmitem sincere condoleanţe comisarului şef de poliţie Popescu Gheorghe, şeful IPJ Timiş, în grelele momente pricinuite de trecerea la cele veşnice a mamei sale. Dumnezeu să o odihnească în pace!

Familia cms. şef Nicolae Bătrân

Pentru tine astăzi s-a deschis cerul să te primească în Împărăţia Lui. Odihneşte-te în pace, draga mea soră,

RAICA PERSIDA!

Lencuţa

O rugăciune către Dumnezeu, o lumânare aprinsă şi gânduri pioase acum când ne despărţim de cea care a fost sora mea

HANC MARIA

(născută BOC)

din Apateu.

Bunul Dumnezeu s-o odihnească în pace!

Fratele Boc Ioan, soţia Mărioara, fiica Mia şi fiul ei Tavi cu naşa Sabina

Oficiul Judeţean de Poştă Arad şi Sindicatul Judeţean de Poştă Arad anunţă decesul colegului lor

CĂPRARU ALEXANDRU

- revizor gestiuni - la 59 ani.

Suntem alături de familia îndoliată! Dumnezeu să îl odihnească în pace!

În aceste momente de profundă tristeţe împărtăşim durerea familiei la trecerea în eternitate a colegului nostru -

revizor gestiune -

CĂPRARU ALEXANDRU.

Dumnezeu să-l odihnească!

Colectivul Oficiului Poştal Sântana

O rugăciune şi o lumânare aprinsă pentru cel ce a fost colegul nostru

CĂPRARU ALEXANDRU.

Din partea familiilor Lazăr şi Barbonţa

Aducem un pios omagiu colegului şi prietenului nostru

Ing. TITUS TRAIAN ORĂDEAN

şi transmitem sincere condoleanţe familiei îndoliate.

Colegii din Rotary şi Rotaract Club Arad-Cetate

La trecerea în lumea celor drepţi a seniorului

Ing. TITUS TRAIAN ORĂDEAN,

membrii „Pro Urbe Arad" îi aduc un pios omagiu. Transmitem sincere condoleanţe îndoliatei familii. Îi vom păstra vie amintirea!

Suntem alături de colega noastră Lect. dr. Anca Egerău în clipele de tristeţe pricinuite de moartea bunicii sale. Dumnezeu să o odihnească în pace!

Colegii din D.P.P.D.

Suntem alături de colegul nostru Reinholz Martin în marea durere pricinuită de trecerea în nefiinţă a tatălui drag

REINHOLZ MARTIN.

Sincere condoleanţe familiei!

Colectivul de la Electrokontakt Sântana

Colectivul de administraţie „Romgera" Sântana este alături de familia Reinholz în momentele de profundă durere pricinuită de trecerea în eternitate a celui care a fost

REINHOLZ MARTIN.

Dumnezeu să-l odihnească!

Mulţumim din suflet tuturor celor care au fost alături de noi în greaua încercare pricinuită de trecerea în nefiinţă a iubitei noastre

KOVACS ELISABETA MARIA.

Fiica şi nepoatele îndoliate

COMEMORĂRI

Se împlinesc 10 ani de la trecerea la cele veşnice a dragului nostru tată, socru şi bunic

MIHUŢA GHEORGHE.

Dumnezeu să te odihnească! Nu te vom uita niciodată!

Familia Mihuţa

Lacrimi, tristeţe şi dor ne-au mai rămas, acum când ar fi trebuit să-i spunem La mulţi ani! iubitei noastre

MATYUS MARIA (MARIKA).

Dumnezeu să-i dea linişte şi odihnă veşnică!

Fiica Bianca, mama, Florin şi Ioji

Anunţurile de deces se publică GRATUIT!

Dragul nostru

DALIN,

astăzi se împlinesc 5 ani de suferinţă prin care numai Dumnezeu ştie cum am trecut de când ai plecat de lângă noi, acolo sus în ceruri, printre îngeri. Nu vom uita niciodată chipul tău frumos şi iubirea pe care ne-ai arătat-o în fiecare clipă a vieţii tale.

Părinţii şi fraţiorii tăi Mihnea şi Tudor care vom plânge veşnic la tristul tău mormânt şi rece

Se împlinesc 5 ani de tristeţe de la plecarea ta în braţele îngerilor dragul nostru nepot

CHEŞA DALIN.

Amintirea ta va rămâne mereu vie iar zâmbetul tău îl vom păstra în sufletele noastre. Nu te vom uita niciodată!

Bunicii Cheşa Vasile şi Varvara, Vasilică cu Roxana, Vio, Gabi cu Lorena, Iliuţa, Adelina cu Roberta

In memoriam

DALIN -

CHEŞA - FĂGEAN

11.08.1995-15.02.2007.

Dacă, Întâmpinarea Domnului, este cea de a patra mare sărbătoare a Domnului nostru, pentru noi,

DALI ANGIO,

cei care te-am pierdut pe tine, de 5 ani, această zi, este coşmarul vieţii, consolându-ne doar cu gândul că Bunul Dumnezeu are grijă de sufletelul tău.

Ai fost soarele, viaţa noastră dragă şi vei rămâne veşnic viu pentru Delia şi mama Sida

Flori şi lacrimi pentru nepoţelul nostru drag

DALI.

Nu te vom uita.

Diţi, Dragu, Tavi şi Natita

Şi azi, când se împlinesc 5 ani de când ai plecat la îngeri, tu

DALIN,

ai rămas în sufletele noastre şi vei rămâne neuitat pentru totdeauna.

Boss şi Cici

S-au scurs 3 ani de când fratele meu

ŢICA PAVEL,

din Cărand

a părăsit pământul. El nu e îngropat în pământ ci în inimile celor care l-au iubit şi va trăi atâta timp cât vom trăi şi noi, cei care îl plângem azi.

Sora Ioana şi familia

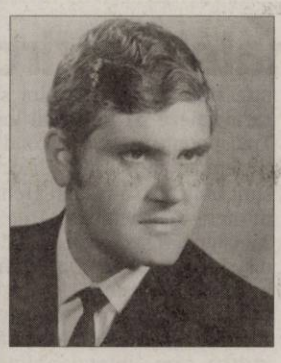

CURTICEAN GHEORGHE (PUIU)

timpul nu poate şterge/Ce dragostea a sădit/Iar azi la 20 de ani de despărţire/Tăticul meu iubit/Aprind o lumânare/Şi mă rog pentru tine/Ţi-aduc în dar o floare/Şi plâng că nu eşti lângă mine. Dumnezeu să te odihnească în pace!

Fiica Emilia cu soţul Laurenţiu, cumnaţii Nelu şi Mariana

Îmbrăcaţi de defilare FOTO: FAN

Au şi ei carnaval la Rio

RIO DE JANEIRO. Câinii au defilat duminică la Rio de Janeiro, în ritm de samba şi îmbrăcaţi care mai de care mai colorat. Ei au invadat plaja Copacabana alături de stăpâni.

Familii întregi au venit duminică pe ţărmul mării cu câinii lor. De rase, culori şi mărimi diferite, au fost toţi îmbrăcaţi pentru „defilarea animalelor". Se mai puteau vedea pe ici pe colo câte o pisică sau o pasăre în colivie, dar câinii au format marea majoritate.

Unul din organizatorii „reuniunii", Felipe Moreira, a spus că „bloco" - carnavalul de stradă al animalelor - este la a zecea ediţie. „Animalele fac parte din familie şi pentru ele este o sărbătoare", a adăugat el.

Petrecerea animalelor este una din cele câteva sute de defilări populare organizate pe străzile oraşului înaintea carnavalului, a cărui apoteoză va fi atinsă odată cu luxoasa paradă de pe Sambodrom.

SURSA: AGERPRES

Va fi înhumată în New Jersey

WASHINGTON. Vedeta muzicii pop Whitney Houston va fi îngropată vineri în statul New Jersey, informează marţi AP, citând surse apropiate familiei cântăreţei. Trupul neînsufleţit al artistei va fi transportat cu avionul de la Los Angeles în oraşul său natal Newark. Rudele acesteia au cerut organizarea ceremoniei de rămas bun de la starul muzicii pop în arena complexului sportiv Prudential Center din Newark, proiectat pentru 18.000 de spectatori. Whitney Houston, în vârstă de 48 de ani, a murit în noaptea de sâmbătă spre duminică.

SURSA: AGERPRES

Al Pacino, onorat la Casa Albă

WASHINGTON. Actorul Al Pacino a primit din partea preşedintelui american Barack Obama Medalia Naţională pentru Arte (National Medal of Arts), în cadrul unei gale organizate, luni, la Casa Albă. La această gală au mai fost recompensate alte 16 persoane şi organizaţii. Preşedintele Obama a ţinut să salute în discursul său „intensitatea atât de personală" a celebrului actor.

Printre celelalte personalităţi care au fost premiate s-au numărat cântăreţul de muzică country Mel Tillis şi poeta americană Rita Dove.

SURSA: MEDIAFAX

PLIMBAT

Nayla, puiul de cimpanzeu, stă agăţat de femela Vanessa la grădina zoologică din Osnabrueck, Germania. FOTO: EPA

Interzic animalele la circ

ATENA. Grecia a interzis spectacolele cu animale dresate în circurile din ţară. Iniţiativa constituie o premieră în Europa şi reprezintă un model pentru vecinii săi europeni. Animalele nu vor mai fi exploatate în circurile greceşti, a decis guvernul, cedând astfel presiunilor exercitate de asociaţiile locale de protecţie a animalelor, în contextul în care majoritatea localităţilor interziceau deja circurilor să se instaleze pe teritoriul lor. Transportate adeseori în condiţii deplorabile, animale de circ sunt obligate să facă în arenă numere spectaculoase. Unele specii, chiar şi cele pe cale de dispariţie, sunt exploatate, fiind considerate un fel de jucării pentru amuzamentul spectatorilor. Bolivia a fost prima ţară, în 2011, care a interzis animalele la circ. **SURSA. AGERPRES**

Preferate de Sf. Valentin

LOS ANGELES. Cu ocazia Sf. Valentin, Digital Spy a făcut un sondaj printre cititorii săi de sex masculin pentru a afla care este vedeta favorită a bărbaţilor. Peste o mie de bărbaţi au răspuns la întrebarea „Cu ce personalitate cunoscută v-ar plăcea să petreceţi seara de Sf.Valentin?", scrie 7sur7.be.

Marea câştigătoare a sondajului este actriţa Zooey Deschanel, aleasă de 28,6% dintre votanţi. Ea a fost urmată de Karen Gillan din „Dr. Who" (7,6%), Emma Watson (6,3%), Cheryl Cole (6,0%) şi Olivia Wilde (5,0%). Katy Perry, a cărei asemănare cu Zooey Deschanel este frapantă, a obţinut doar 4,5% din voturi, Reese Whiterspoon a adunat 4,0%, Beyonce, tot 4,0%, Christina Hendricks, 3,4%, iar Rihanna, 3,3%.

Pe lângă cititorii Digital Spy, se pare că Zooey Deschanel a fost aleasă şi de Russell Brand, care încearcă insistent să se apropie de actriţă, încheie 7sur7.be.

Zooey Deschanel FOTO: FAN

SURSA: AGERPRES

Recompensată la Berlin

BERLIN. Actriţa americană Angelina Jolie a fost recompensată cu Cinema for Peace Award, luni seară, în cea de-a cincea zi a Festivalului Internaţional de Film de la Berlin (9 - 19 februarie), pentru lungmetrajul ei de debut în regie, „In The Land Of Blood And Honey".

Angelina Jolie la Berlin FOTO: EPA

Premiul Cinema for Peace este acordat în fiecare an la Berlinală acelor pelicule care luptă contra războaielor şi încălcărilor drepturilor omului.

Potrivit sinopsisului oficial, filmul are ca temă centrală o poveste de dragoste din timpul războiului din Bosnia (1992 - 1995), între un gardian sârb dintr-un lagăr de prizonieri, care face eforturi foarte mari pentru a o proteja pe fosta lui iubită, o femeie musulmană, încarcerată în acel loc. **SURSA: MEDIAFAX**

www.aradon.ro
Mai multe poze cu Roxana

ROXANA

Născută în zodia Săgetător, este pasionată de citit.

Oscarul pentru patrupede

Câinele Uggie a fost recompensat cu Zgarda de Aur pentru prestaţia din „The Artist".

LOS ANGELES. Câinele Uggie, care împarte cu Jean Dujardin afişul filmului „The Artist", a fost vedeta primelor Golden Collars Awards (Zgărzi de Aur), decernate luni seară la Los Angeles, câştigând premiul de interpretare canină într-un film. Premiul a fost acordat în cadrul unei ceremonii consacrate patrupedelor şi dresorilor lor.

Uggie, premiat la Los Angeles FOTO: FAN

Irezistibilul Jack Russel s-a impus în faţa semenilor Cosmo („The Beginners"), Denver („50/50"), Hummer („Young Adult") şi Blackie („Hugo Cabret"). Uggie a fost nominalizat şi pentru prestaţia din „Water for Elephants".

Zgarda de Aur câştigată de Uggie este un premiu în plus acordat filmului „The Artist", care-şi continuă drumul triumfal spre Oscar - unde este nominalizat la zece categorii -, după ce s-a impus la Golden Globes şi la BAFTA.

Stăpânul şi dresorul lui, Omar van Muller, a primit trofeul lui Uggie - o zgardă cu cristale Swarovski, cu un pandantiv în formă de os - şi i-a mulţumit organizatorului ceremoniei, site-ul internet Dog News Daily."Este foarte important pentru dresorii din industria cinematografică. (...) Oamenii nu-şi dau seama că sunt necesare sute sau chiar mii de ore ca să dresezi un câine", a spus dresorul.

Uggie, care are o îndelungată carieră în cinematografie şi televiziune, are astăzi zece ani şi se va „pensiona" după „The Artist". El câştigase deja Palme Dog la ultimul Festival de la Cannes.

SURSA: AGERPRES

Îi este teamă de droguri

NEW YORK. Cântăreaţa canadiană Celine Dion a fost invitată luni la Good Morning America. Impresionată de moartea lui Whitney Houston, Celine Dion a vorbit despre dependenţele de care suferă multe vedete.„Să ne gândim la Elvis Presely, Marilyn Monroe, Michael Jackson şi Amy Winehouse...Toţi au consumat droguri. Să fie din cauza stresului sau a influenţelor nefaste? Ce se poate întâmpla când ai totul? Când te bucuri de iubire, sprijin, familie, când eşti mamă?", a spus ea. „Păcat că drogurile, persoanele şi influenţele nefaste din anturaj au câştig de cauză. Câştigă în faţa visurilor, a dragostei şi a maternităţii. Mi-e atât de teamă! Mă tem de spectacolul-afacere şi de droguri. Mi-e teamă să nu cedez vreodată", a adăugat Celine Dion. **SURSA: AGERPRES**

Celine Dion FOTO: EPA

Proteste cu efect în Bulgaria

SOFIA. Bulgaria a anunţat suspendarea procedurii de ratificare a acordului multilateral ACTA, pe fondul protestelor faţă de acest text, considerat de internauţi ca fiind o atingere adusă libertăţii. „Voi propune Guvernului suspendarea procedurii de ratificare a acordului multilateral ACTA", a declarat ministrul Economiei şi Energiei, Traicio Traikov, precizând că deja s-a consultat cu premierul Boiko Borisov pe această temă. „Bulgaria nu va prezenta documentul spre ratificarea Parlamentului până ce statele membre UE nu vor avea o poziţie comună faţă de acest subiect", adaugă ministrul bulgar. Acordul ACTA a fost semnat pe 26 ianuarie, la Tokyo, de 22 dintre cele 27 de state europene.

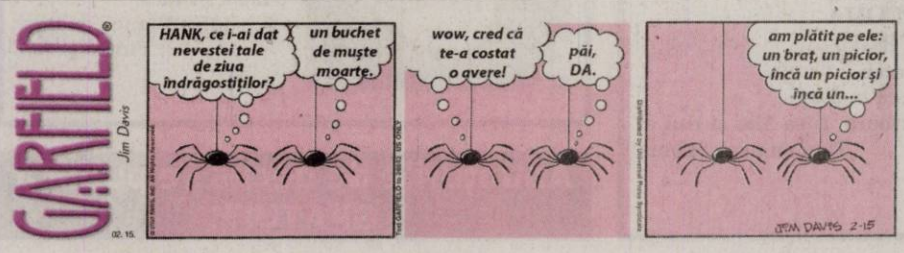

FONDAT 1989, APARE LA ARAD, TEL. 0257/281.802, E-MAIL: REDACTIA.JURNALARADEAN@INFORMMEDIA.RO; PUBLICITATE.JURNALARADEAN@INFORMMEDIA.RO

Mihaela Vasil, despre restanţele de la Pensii

PAGINA 3

JURNAL ARĂDEAN

Un control la ORL previne apariţia unor afecţiuni mai grave

PAGINA 9

JOI
16 FEBRUARIE 2012
ANUL XXIV, NR. 6509
12 PAGINI - 1,2 LEI

-1° Temperaturile se vor situa între -11 şi -1 grade. Vântul va sufla cu 21 km/h.

DIMINEAŢA | AMIAZA | SEARA

Zăpada a înghiţit drumurile

Codul galben de viscol a provocat mari probleme pe drumurile judeţene, multe dintre acestea fiind înghiţite de omăt.

ARAD. De ce ne-a fost frică, nu am scăpat. Avertizările de tip cod galben de viscol şi ninsoare au lovit nemilos Aradul. Din fericire, meteorologii s-au înşelat în privinţa duratei viscolului. Chiar dacă s-a anunţat că judeţul nostru va fi la mila fenomenelor meteorologice pentru 24 de ore, perioada a fost mult mai scurtă, aşa că aseară, în jurul orei 21, avertizarea pentru viscol a fost ridicată. Mai multe drumuri judeţene au fost blocate, unele închise, iar pe alte şosele s-a circulat groaznic din cauza troienelor de zăpadă care au luat locul asfaltului. Cel mai grav afectat a fost cel care leagă Aradul de Zerind, dar şi drumul Zăbrani-Chesinţ-limită de judeţ Timiş. Până la urmă, autorităţile judeţene au reuşit să gestioneze destul de bine situaţia, aşa că aseară, când trebuia să fim în plin cod galben, niciunul dintre drumurile din Arad nu mai erau blocate. Este adevărat şi faptul că circulaţia s-a desfăşurat în condiţii vitrege, de iarnă, pe poduri de gheaţă sau în zăpadă înaltă de câţiva centimetri, dar măcar traficul nu a fost blocat total. Pe cele mai multe drumuri s-a circulat pe un singur sens, cauza principală fiind TIR-urile care au derapat şi au ieşit de pe şosea, blocând o bandă de circulaţie. Pentru a evita depunerea de noi troiene pe şosele, utilajele de deszăpezire au patrulat toată noaptea de miercuri spre joi. /P.3

Drum prin zăpadă

Vremea îşi face din nou de cap. În timp ce autorităţile din Arad s-au luptat ieri cu viscolul care a mutat zăpada de pe marginea drumurilor pe şosele blocându-le, în una dintre cele mai afectate zone din ţară, la Săgeata (Buzău), un buldozer s-a chinuit în continuare să elibereze drumul ce leagă satul de Stâncei, drum acoperit cu patru metri de zăpadă. 5.431 de oameni sunt încă izolaţi în 54 de localităţi. FOTO: V.O.

Apar în faţa judecătorilor FOTO: JA

Martorii, despre mita de pe DN 7

ARAD. Astăzi este programat un nou termen de judecată în cazul celor şase poliţişti şi a angajatei de la Drumuri Naţionale, acuzaţi de luare de mită şi luare de mită în formă continuată. La acest termen sunt aşteptaţi martorii care vor da declaraţii în acest caz. /P.6

Finanţele îşi modifică orarul

ARAD. Direcţia Generală a Finanţelor Publice şi-a modificat orarul de funcţionare, pentru a se conforma cu indicaţiile primite de la centru. /P.5

La locul accidentului FOTO: V.O.

Şoferul polonez a fost arestat

ARAD. Magistraţii l-au arestat pentru 29 de zile pe şoferul polonez beat, care a ucis un cadru militar, marţi, la Zimand Cuz. Starea generală de sănătate a celorlalţi doi militari implicaţi în accidentul rutier este stabilă. /P.6

Asiguratori

Cei mai mari asiguratori ai lumii după prime nete subscrise.

	mld. dolari
Axa Franţa	116,4
Generali Italia	91,6
Allianz Germania	86,0
Japan Post Japonia	81,0
AIG USA	62,1

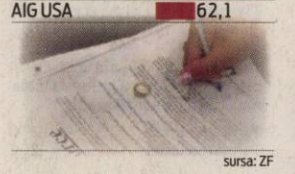

sursa: ZF

Grafica: Jurnal arădean

Sute de mămici rămân fără indemnizaţie

Plăţile au fost suspendate pentru că beneficiarele nu şi-au achitat impozitele pe anul 2011.

ARAD. 330 de mămici din judeţul Arad, beneficiare de stimulent sau indemnizaţie pentru creşterea şi îngrijirea copilului vor primi, zilele următoare, câte o înştiinţare scrisă prin care sunt informate că li s-a suspendat dreptul. Motivul? Neplata impozitelor pe 2011, pentru bunurile pe care le deţin în proprietate. „Am emis deciziile de suspendare a plăţii pentru mame, le-am pus în plicuri pe care le expediem fiecărei beneficiare în parte, ca să ia cunoştinţă de suspendarea dreptului" - spune Daniela Bătrîn, director al Agenţiei Judeţene pentru Plăţi şi Inspecţie Socială (AJPIS) Arad.

Am încercat să aflăm care e valoarea celei mai mari datorii la bugetul local a unei beneficiare de indemnizaţie pentru creşterea copilului, însă Direcţia Venituri din cadrul Primăriei Arad nu a reuşit să ne ofere această informaţie. La Bucureşti, spre exemplu, o mămică ce primeşte 2.578 lei indemnizaţie are o datorie (veche de câţiva ani) de 3.796!

Pe lângă cele 330 de mămici sancţionate (care reprezintă 7% din totalul arădencelor aflate în concediu pentru îngrijirea copilului), peste 600 de beneficiari ai venitului minim garantat şi alocaţiei pentru susţinerea familiei (aproximativ 10% din total) se vor alege cu suspendarea drepturilor şi plăţii acestora pe o perioadă de cinci luni. În cazul lor, „suspendarea plăţii intervine după ce primarii dispun încetarea drepturilor. Lucru care se va întâmpla până la 5 martie" - explică directorul AJPIS Arad. JA-D.D.

Titulari ai şcolilor FOTO: FAN

Au scos catedrele la concurs

ARAD. Doar 22 de posturi vor intra de anul viitor şcolar în restrângere de activitate conform situaţiei afişată pe site-ul IŞJ Arad. În ceea ce priveşte oferta şcolilor pentru catedrele libere, aceasta e bogată mai ales pentru cei care lucrează în învăţământul primar. /P.5

Concert carnaval la Filarmonică

ARAD. Filarmonica de Stat din Arad îmbracă, în această seară, straie de carnaval şi vă aşteaptă într-un tărâm al muzicii de vals, al cantonetelor, al măştilor şi al bucuriei. /P.4

Aradul, pe locul 31 la miniştri

ARAD. După revoluţie, doar doi arădeni get beget au ajuns miniştri, judeţul nostru ocupând astfel doar locul 31 în clasament, la mare distanţă de judeţele învecinate. /P.5

Pregătire fără probleme FOTO: FAN

Oboseala a anulat „amicalul"

ANTALYA. UTA nu a mai jucat, ieri, meciul de verificare cu turcii de la Kocaelispor. Roland Nagy şi Dan Stupar au considerat că jucătorii sunt obosiţi după cele patru partide de până acum şi deplasarea de 200 de kilometri (dus-întors) de la Belek, pentru întâlnirea cu CFR Cluj. /P.7

Fluieră în Europa!

Cel mai bine cotat arbitru de fotbal român al momentului, arădeanul Ovidiu Haţegan, a fost delegat să oficieze în primăvara europeană. Haţegan va conduce, joi, confruntarea tur din cadrul 16-imilor Ligii Europei: Lokomotov Moscova – Athletic Bilbao. Acesta va fi ajutat de asistenţii Z. Szekely şi O. Şovre, rezerva S. Colţescu şi adiţionalii Tudor şi Balaj. FOTO: FAN

Remember: 16 februarie

1836 S-a născut Bogdan Petriceicu Hașdeu, spirit enciclopedic al culturii române, filolog, folclorist, prozator, dramaturg, istoric și publicist (d. 1907)

1925 S-a născut Carlos Paredes, compozitor portughez de muzică de chitară (d. 2004)

1926 S-a născut John Schlesinger, regizor de film (d. 2003)

1935 S-a născut Sonny (Salvatore) Bono, membru al grupului Sonny and Cher (d. 1998)

1936 S-a născut Fernando Solanas, regizor argentinian

1959 S-a născut John McEnroe, jucător de tenis american

1964 S-a născut actorul Christopher Eccleston

Amanda Louise Holden FOTO: FAN

1968 România a renunțat la organizarea administrativă tipic sovietică în regiuni și raioane și a reînființat unitatea administrativ-teritorială tradițională județul; au fost organizate 39 de județe, plus municipiul București

1971 S-a născut **Amanda Louise Holden,** actriță de origine engleză

1972 S-a născut actrița Saraj Clarke

Au plecat dintre noi

Camenita Florea (1916), Perva Sidonia (1929), Lacatus Marian (1986), Costea Teodor Iosif (1934), Hirsch Eva Maria (1937), Anisii Stefan (1960)

Piețe și târguri

Astăzi este zi de piață agroalimentară la Curtici, Sebiș, Bata, Cermei, Zădăreni, Ghioroc, Săvârșin, Secusigiu, Sântana, Târnova, Zăbrani, Zerind. **Tot astăzi au loc târguri săptămânale la** Curtici, Sebiș, Cermei, Săvârșin, Secusigiu, Zerind.

Mâine, vineri, se desfășoară târguri săptămânale la Ineu, Șepreuș, Șimand.

Telefoane utile

☎ INFORMATII TELEFONICE: 118.932; ☎ROBOT: 1958; ☎APEL UNIC DE URGENTA (SALVARE, POLITIE; Pompieri): 112; ☎PRIMARIA MUNICIPIULUI ARAD: Program de relatii cu publicul (camera 5) luni-vineri între orele 8-20. Tel.: 0257/284.744; tel. centrala: 0257/281.850; ☎S.C. E.ON GAZ ROMÂNIA - Sucursala Arad - Dispecerat si interventie telefon:0357/403.321; ☎DERANJAMENTE CURENT ELECTRIC: 0257/929; ☎INFORMATII CFR: 0257/231.777;

Sudoku

REGULI: În fiecare bloc sunt câteva cifre între 1 și 9, stabilite dinainte. Acestea trebuie completate cu cifrele lipsă, în așa fel încât fiecare număr să figureze o singură dată. De asemenea, cifrele de la 1 la 9 trebuie să figureze o singură dată atât pe rândurile orizontale cât și pe coloanele verticale ale celor nouă blocuri luate împreună.

ÎNCEPĂTORI

				8				
		7	3		9	8	2	
8	1	9	2		7		4	5
	4			3			6	
7	6	5				4	3	8
	3			7			5	
1	8		4		6		7	2
		2	9		3	6		
				2				

AVANSAȚI

		3		4			2	
	8	2		5				
6		4			7			
	2	7						9
	6		7		4		8	
1						5	7	
			1			2		3
				3		7	4	
	3			8		9		

Soluțiile jocurilor din numărul precedent:

ÎNCEPĂTORI

3	2	4	5	1	6	7	9	8
6	5	7	4	8	9	1	3	2
8	1	9	2	3	7	6	5	4
2	9	3	1	5	8	4	6	7
4	6	1	7	9	3	8	2	5
7	8	5	6	4	2	3	1	9
1	4	6	8	2	5	9	7	3
5	3	8	9	7	1	2	4	6
9	7	2	3	6	4	5	8	1

AVANSAȚI

4	3	2	6	1	5	8	7	9
6	5	7	8	4	9	2	1	3
8	1	9	2	7	3	4	6	5
2	4	1	5	8	6	9	3	7
5	6	3	9	2	7	1	4	8
7	9	8	4	3	1	6	5	2
1	7	4	3	9	2	5	8	6
3	2	5	1	6	8	7	9	4
9	8	6	7	5	4	3	2	1

UNDE MERGEM în Arad

Cinema

CINEMA CITY ATRIUM

- **Alvin și veveriţele 3,** ora 13:10
- **Avem un zoo!,** orele 13:30, 19:00
- **Călătoria 2: Insula misterioasă 3D,** orele 14:30, 16:30, 18:30, 20:30, 22:30
- **Calul de luptă,** orele 15:20, 18:10, 21:00
- **Contrabanda,** orele 14:00, 18:30
- **Dreptate la înălţime,** orele 16:20, 20:50
- **Face toţi banii,** orele 13:40, 15:50, 18:00, 20:10, 22:20
- **Fata cu un dragon tatuat,** ora 16:00
- **Happy Feet 2 - 3D dublat,** ora 15:30
- **Happy Feet 2 - 3D subtitrat,** ora 17:30
- **Haywire: Cursa pentru supravieţuire,** orele 13:40, 17:40, 19:40
- **J. Edgar,** orele 18:50, 21:30
- **Jack și Jill,** orele 17:10, 21:20
- **Lumea de dincolo: Trezirea la viaţă 3D,** orele 15:40, 21:40
- **Păpușile Muppets** - digital subtitrat, ora 13:20
- **Păpușile Muppets – dublat,** orele 14:10, 16:20
- **Sherlock Holmes: Jocul umbrelor,** ora 21:30
- **Star Wars: Episodul 1 Amenințarea fantomei 3D,** orele 14:40, 17:20, 20:00, 22:40
- **Un spion care ştia prea multe,** orele 19:50, 22:20
- **Ziua trădătorilor,** orele 15:00, 19:10

Teatre

TEATRUL CLASIC „IOAN SLAVICI"

- **„A douăsprezecea noapte",** de William Shakespeare. Regia – Dan Vasile; Decorul – Onisim Colta; Costumele – Indre Colta (joi, 16 februarie, ora 19, sala mare)
- **„Orchestra Titanic",** de Hristo Boytchev. Regia – Alexander Hausvater; Decorul – Doru Păcurar; Costumele – Oana Văran Babeț (sâmbătă, 18 februarie, ora 19, sala mare)
- **„Tartuffe",** de Moliere. Regia – Dan Vasile (duminică, 19 februarie, ora 19, sala mare)

Concerte

Concert Carnaval. Dirijor: Cristian Sandu; Solistă: Anna Ryan – Austria. În program, lucrări de Luigi Arditi, Ernesto de Curtis, Charles Gounod, Franz Lehar, Johann Strauss și Jacques Offenbach (joi, 16 februarie, ora 19, la Palatul Cultural)

Sănătate

NOU! Policlinica Dr. Turcin, Str. Eftimie Murgu nr. 67, pune la dispoziția dvs. servicii de cardiologie dotat cu aparatură de ultimă generaţie, consultaţii în contract cu CSAS, EKG computerizat, ecografie cardiacă la cele mai avantajoase preţuri; de dermatologie, pediatrie și medicină internă. **Tel: 0257/285510, www.policlinica-turcin.ro**

Horoscop

BERBECUL (III.21.-IV.20.)
Faceţi impresie cu seriozitatea de care daţi dovadă și sunteţi căutat pentru sfaturi. Puteţi să vă faceţi planuri pe termen lung. Profitaţi de contextul favorabil pentru a vă rezolva problemele!

TAURUL (IV.21.-V.20.)
Deși este posibil să ai o mulţime de probleme de rezolvat, te sfătuim să te răsfeţi mai mult. Trebuie să te odihneşti suficient! Vei reuși să faci schimbări la domiciliu.

GEMENII (V.21.-VI.21.)
Profită de oportunităţi! În cazul în care apare posibilitatea de a face o scurtă excursie împreună cu persoana iubită, nu o rata! O astfel de călătorie vă va ajuta să vă apropiaţi mai mult unul de altul.

RACUL (VI.22.-VII.22.)
Este o perioadă favorabilă pentru viaţa amoroasă, iar iniţiativele sunt favorizate. În dimineaţa acestei zile s-ar putea să anulezi o călătorie de afaceri.

LEUL (VII.23.-VIII.23.)
Începi să faci câteva modificări în casă. Te sfătuim să iei în considerare opiniile partenerului de cuplu. De asemenea, este un moment bun pentru a face planuri de viitor.

FECIOARA (VIII.24.-IX.23.)
Te-ai hotărât să faci câteva schimbări prin casă și astăzi cauţi modalităţi de a obţine bani pentru acest lucru. Te sfătuim să mergi la cumpărături cu persoana iubită pentru a evita neînţelegerile!

BALANȚA (IX.24.-X.23.)
Este posibil să primeşti un cadou de valoare pentru casa ta. Vei avea o zi încărcată, dar la sfârșitul zilei vei fi foarte mulţumită de realizările tale. Îţi vei petrece după-amiaza acasă.

SCORPIONUL (X.24.-XI.22.)
Eşti hotărât să finalizezi modificările pe care le-ai început în casă. O persoană mai în vârstă din familie te va ajuta, dar va încerca să te influenţeze. Te sfătuim să faci tot posibilul pentru a evita o ceartă.

SĂGETĂTORUL (XI.23.-XII.21.)
Se pare că eşti îngrijorată din cauza unor probleme domestice. Este posibil să ai șansa de a cumpăra un imobil sau de a face un schimb de proprietate. Evită speculaţiile de orice fel!

CAPRICORNUL (XII.22.-I.20.)
Este posibil să primeşti o sumă semnificativă de bani, și vei începe să-ţi pui în aplicare planurile pentru unele schimbări. Evită controversele cu persoana iubită cu privire la cheltuieli.

VĂRSĂTORUL (I.21.-II.20.)
Ar fi de dorit să-ţi amâni întâlnirile de afaceri de astăzi pentru că nu eşti în cea mai bună formă. De asemenea, te sfătuim să amâni luarea deciziilor importante..

PEȘTII (II.21.-III.20.)
Te-ai decis să te concentrezi asupra familiei și a casei tale. Intenţionezi să cumperi un element valoros pentru acasă. O rudă apropiată îţi va da câteva sfaturi utile, ajutându-te să economiseşti mulţi bani.

„Jurnal arădean" vă ascultă

Între orele 11-13, la telefonul 0257-280943, redactorul nostru vă stă la dispoziţie.

ARAD. V.C. dorește să atragă atenția, prin intermediul ziarului nostru, asupra faptului că în zona Confecții, cartierul Cadoș, nu s-au efectuat lucrări de deszăpezire a drumurilor. „Măcar dacă ar fi curăţat strada Podului, pentru că străzile mai mici facem noi un efort și le mai curăţăm. Nu pot să-mi duc copiii la școală din cauză că nici nu îmi pot scoate mașina. Pe lângă asta când au fost curăţate căile ferate, zăpada care a fost înlăturată, a fost aruncată pe drumul care și așa nu a fost curăţat. Se pare că acest cartier este mereu uitat", a spus cititoarea noastră.

T.A. face parte dintr-un gup de personal nedidactic în cadrul unei grădiniţe și dorește să afle când se vor debloca posturile de îngrijitoare la aceste instituții. În momentul de faţă, problema deblocării acestor posturi este încă în stadiul de discuţii și se așteaptă o decizie la nivel național.

Gheorghe Cadar, din Fântânele, este nemulţumit de faptul că încă nu a primit cupoanele care îi oferă reduceri la transport pe linile C.F.R. pe anul 2012. „Deși ni s-a promis că le vom primi în luna februarie, noi tot nu le-am primit. Suntem pensionari și avem venituri mici, chiar avem nevoie de ele" .

JA – A.I.G.

Curs valutar

DENUMIREA VALUTEI	BNR	BCR		BRD		Intesa Sanpaolo Bank		Banca Românească		MKB Nextbank		Alpha Bank		Casa de schimb LUXOR	
		C	V	C	V	C	V	C	V	C	V	C	V	C	V
Euro	4,34	4,28	4,39	4,27	4,42	4,27	4,40	4,31	4,37	4,30	4,39	4,31	4,39	4,32	4,35
Dolar SUA	3,30	3,23	3,37	3,23	3,36	3,24	3,35	3,27	3,32	3,23	3,35	3,24	3,35	3,28	3,30
Forint	0,150	0,0143	0,0155	0,0139	0,0156	0,0145	0,0155	-	-	-	-	-	-	0,0148	0,0152
Gram aur	183,05														

Vremea

Joi, 16 februarie

www.aradon.ro

-10° LA ORA 6 — Temperaturile se vor situa între -10 și -9 grade. Vântul va sufla 21 cu km/h, dinspre NV.

-2° LA ORA 18 — Temperaturile se vor situa între-6 și -2 grade. Vântul va sufla cu 14 km/h, dinspre N.

Ziua precedentă

Arad	-5 - -2°C	Umiditate:	75%
Lipova	-5 - -2°C	Presiune:	1002.03 mb
Chișineu-Criș	-5 - -2°C	Precipitații:	80%
Săvârșin	-5 - -2°C	Vânt:	29 Km/h
Sebiș	-5 - -2°C	Direcţie vânt:	S

Soarele

Răsare: 7:36
Apune: 18:00

Azi

Temperaturile se vor situa între -11 și -1 grade. Vântul va sufla cu 21 km/h, dinspre NV

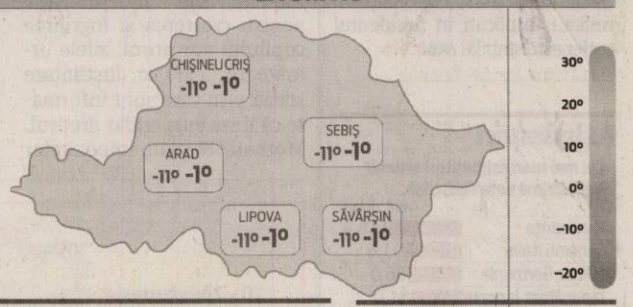

FAZELE LUNII

23. 01. | 1. 02. | 8. 02. | 14. 02.

JOI	VINERI	SÂMBĂTĂ	DUMINICĂ
-11° -1°	-14° -4°	-6° 2°	-2° 2°
ninsori	ninsori	ninsori răzleţe	ninsori răzleţe

Calendar

Biserica ortodoxă: Sfinţii Mucenici Pamfil și Valentin.
Biserica greco-catolică: Sf. m. Pamfil și cei împreună cu el.
Biserica romano-catolică: Ss. Iulian și Iuliana, fraţi m.

Prognoză pentru trei zile

Temperaturile minime vor fi cuprinse între -14 și -2 grade, iar cele maxime între -4 și 2 grade.

Temp.minime: -14--2° C
Temp.maxime: -4 -2° C

JURNAL ARĂDEAN
B-dul Revoluției nr. 62, Arad
BRAT Auditat de BRAT
Reclamații difuzare: 0257/212.032

Director editor: Mircea Țișcă (8427)
Secretariat: 0257.281802 (centrala), fax - 0257.212.012
Șef departament difuzare: Carmen Csordas
Marea publicitate: 0257.280904; Mica publicitate: 0257.210775
Tiparul executat la: SC Inform Media SRL, Calea Torontalului, DN 6, km 5,7, Timișoara

Redactor șef: Adriana Barbu (8416) Responsabil de număr: Vasile Filip
Secretar general de redacţie: Gabriela Groza (8423); Departamente: Eveniment: Simona Butaru, Monica Ardelean (8405), Alin Gherasim (8417), Ioana Costaș (8414), Valentin Goran (8412); Politic: Simion Todoca (8434); Economic: Andreea Pintea (8415); Cultură, Învăţământ: Vasile Filip (8421); Social: Diana Duţu (8413); Sport: Daniel Scridon (8424), Leo Sfăra (8422);
Tehnoredactare: Ghizela Șerban (8409)
REDACŢIE: tel. 0257.281802 (centrala); fax 0257.212.012, 0257.228.592; e-mail:redactia.jurnalaradean@informmedia. ro, adevaruldearad@informmedia.ro, publicitate.jurnalaradean@informmedia.ro, publicitate.adevarul@informmedia.ro

15 blocuri, la reabilitat

ARAD. Încă 15 blocuri vor intra în programul de reabilitare termică în acest an cu bani de la Guvern pentru creșterea performanței energetice.

Anunțul a fost făcut de Claudia Macra, citymanagerul Aradului, la dezbaterea publică pe tema bugetului local pentru 2012. Macra a subliniat faptul că la capitolul „Subvenții de la bugetul de stat" au fost prevăzuți 5.827.000 lei (1.355.000 euro) pentru reabilitarea termică a clădirilor de locuit, banii fiind destinați altor 15 blocuri înscrise pe listele întocmite de Primăria Arad. Citymanagerul Aradului a precizat atunci faptul că includerea noilor blocuri în acest program se datorează economiilor făcute în urma licitațiilor la blocurile vizate anterior, dar și faptului că unele asociații de proprietari s-au retras din program. Odată cu reabilitarea celor 15 blocuri, numărul blocurilor reabilitate termic va ajunge la 41.

Aceste blocuri au fost incluse în programul de reabilitare termică înainte de apariția legii care prevede ca procesul să se facă prin creditare de la bănci, cu garanții din partea Guvernului. **JA- A.B.D.**

Au stins 70 de incendii

ARAD. Au acționat singuri la 70 de incendii. Este vorba despre Serviciul Voluntar pentru Situații de Urgență.

În județ avem 78 de Servicii Voluntare pentru Situații de Urgență, dintre care 10 sunt la municipii și orașe și 68 la comune, pompierii voluntari acționând cu ajutorul a 59 de autospeciale de stingere a incendiilor.

Anul trecut, pompierii voluntari au participat la 103 evenimente pentru stingerea incendiilor, însemnând 36 la sută din totalul incendiilor produse în 2011.

În 70 dintre cele 103 incendii, serviciile voluntare au intervenit singure, iar la 33 au fost ajutate de ISU Arad. **JA – I.C.**

Condamnați, prinși de polițiști

ARAD. În ultimele 24 de ore, polițiștii au reținut două persoane pe numele cărora existau emise mandate de executare a pedepsei cu închisoare. Una dintre persoane, o femeie de 37 de ani, a fost prinsă în zona Pieței Fortuna de către cei de la Investigații Criminale. Pe numele femeii, Judecătoria Arad a emis un mandat de executare a pedepsei de 2 ani de închisoare pentru înșelăciune. Cea de-a doua persoană, un tânăr de 22 de ani, condamnat la 1 an și 2 luni de închisoare pentru conducere fără permis, a fost depistat de către polițiștii din Curtici. Cele două persoane au fost încarcerate la Penitenciarul de Maximă Siguranță Arad. **JA – I.C.**

Jandarmii arădeni, în ajutorul sinistraților

ARAD. Jandarmii arădeni vin în ajutorul persoanelor afectate de căderile masive de zăpadă și de condițiile meteorologice extrem de vitrege. Astfel, jandarmii au cumpărat făină, orez, făină de mălai, ulei de floarea soarelui și conserve din carne.

„Caracterizați de spiritul de solidaritate umană, jandarmii au contribuit cu sume din fondurile Filialei Arad a Asociației "Grigore Alexandru Ghica" constituită la nivelul Jandarmeriei Române și prin contribuții benevole. Din suma de 2.000 lei strânsă, au fost achiziționate alimente greu perisabile care au fost predate la centrul de colectare constituit de către autoritățile publice din Arad, implicate în campanie", a declarat căpitanul Emilia Fînață, purtătorul de cuvânt al Inspectoratului de Jandarmi Județean Arad. **JA – I.C.**

Curăță trouarele de zăpadă FOTO: FAN

Toți la muncă pentru deszăpezirea orașului

ARAD. Au decis să iasă la treabă în Arad și să scape de zăpada de pe trotuare. Primăria Municipiului Arad a anunțat că, împreună cu societățile din subordinea CLM (SC TOP SA, Gospodărirea Comunală SA, Compania de Transport Public) „și-au mobilizat personalul pentru deszăpezirea trotuarelor din zona fiecărei instituții". Tot potrivit comunicatului instituției, activitatea de îndepărtare a zăpezii și gheții de pe căile de acces la instituții se desfășoară zilnic între orele 13.00-15.00". Inițiativa lansată de Municipalitate are și un scop secundar dincolo de acela de a face curățenie pe trotuarele din fața clădirilor: „La aceaste acțiuni sunt invitați să se alăture în fiecare zi toate instituțiile publice, dar și comercianții, agenții economici și asociațiile de proprietari". Totul, având în vedere prognoza meteo care anunță noi ninsori pentru următoarele 48 de ore. „Facem un apel la cetățeni și agenții economici să sprijine în acest mod activitatea desfășurată de utilajele operatorului de deszăpezire", se arată la finalul comunicatului. **JA- A.B.D.**

Drumurile județene au avut mult de suferit de pe urma viscolului FOTO: JA

Drumuri înghițite de zăpadă

Viscolul a blocat mai multe drumuri din județ, iar autoritățile au dus o luptă cu morile de vânt.

ARAD. Avertizările de tip cod galben de viscol și ninsoare și ce a urmat după ele au făcut, ieri, din drumurile județene un iad pentru șoferi. Mai multe șosele au fost blocate, unele închise, iar pe altele se circula cu viteza melcului. Nici nu s-a făcut ora 18.00, pentru când a fost emis codul galben de viscol, că un drum a căzut victimă în lupta cu vântul și nămeții. Utilajele de deszăpezire au fost nevoite să intervină între Arad și Zădăreni, prima șosea blocată de troiene. Mai multe utilaje de deszăpezire au încercat să curețe șoseaua, dar în zadar. Lupta a fost câștigată clar de zăpadă. Așa că singura soluție a fost, după ore bune de luptă, încolonarea autovehiculelor, care au circulat apoi în spatele unui utilaj de deszăpezire.

Probleme multe

În numai câteva ore, mai multe drumuri județene au fost blocate sau au avut de suferit de pe urma viscolului. Inspectoratul pentru Situații de Urgență Arad a anunțat ieri după-masa că sunt blocaje pe drumurile DJ 682 -Arad-Satu Mare, DJ 709 D - Șeitin-Nădlac, DJ 709 J - Pecica-Peregu Mare, DJ 708 C - Sâmbăteni-Ghioroc, DJ 709 B - Șofronea-Curtici, în timp ce Curtici - DN 79 a fost închis.

Pe durata întregii după-amiezi, utilajele de deszăpezire au dus o luptă titanică cu troienele de zăpadă de pe drumuri. „Deblocarea drumurilor a fost îngreunată peste tot de autovehicule grele care au derapat și au blocat și ele partea carosabilă. Lupta s-a dus pe două fronturi: și cu zăpada, și cu vehiculele grele. Facem tot posibilul să menținem cât mai multe drumuri în stare de funcționare", spunea aseară Cristian Drăgan, vicepreședintele Consiliului Județean Arad.

Mai multe utilaje

Consiliul Județean Arad a încercat să prevină blocarea drumurilor, iar în acest sens a cerut ajutorul agenților economici. Mai multe societăți de construcții și balastiere au venit în întâmpinarea celor de la CJA și au donat, cel puțin pentru perioada avertizărilor de cod galben, mai multe buldoexcavatoare, vole și buldozere care vor acționa pe drumurile județene. „Cel puțin zece utilaje se vor alătura celor 27 care se ocupă de deszăpezire pe drumurile județene. Facem tot posibilul pentru a ține drumurile deschise și pentru a evita blocajele", a declarat Andreea Oțoiu, purtătorul de cuvânt al CJA.

Sfaturi de la Drăgan

Cristian Drăgan, vicepreședintele CJA, a mai venit și cu un sfat pentru șoferii de pe utilajele de deszăpezire: „să aibă multă cafea la ei, pentru că vor rămâne pe drumuri până când situația o va impune".

3.000 de dosare cu întârzieri, la Pensii

Restanțele s-au acumulat datorită unor probleme informatice și urmează a fi recuperate până la Paști.

ARAD. Mai mulți cititori ne-au sunat la redacție, în ultima perioadă de timp, pentru a sesiza întârzierea cu care Casa Județeană de Pensii (CJP) răspunde unor solicitări de-ale lor. Desigur, toate au legătură cu pensia. E vorba fie de recalculări, fie de decizii noi de pensionare, fie de trecerea de la un tip de pensie la altul, fie de alte probleme.

„În luna decembrie am făcut o evaluare și aveam 5.000 de dosare în întârziere. Cele mai mari restanțe s-au acumulat în cazul pensiilor de invaliditate, problemele datorându-se sistemului informatic care a funcționat foarte greoi. Cele mai mici întârzieri le-am avut la pensiile la limită de vârstă și la trecerile de la pensia anticipată la pensia la limită de vârstă. Am reușit să lucrăm destul de bine, așa încât acum am ajuns la lunile august-septembrie. În prezent, avem sub 3.000 de dosare restante" - precizează Mihaela Vasil, director al CJP Arad.

> În decembrie aveam 5.000 de dosare în întârziere
> MIHAELA VASIL

Cei care așteaptă, încă, un răspuns de la Casa de Pensii trebuie să mai aibă... nițică răbdare. Conducerea instituției promite să facă eforturi pentru ca, până la Paști, să fie rezolvată în totalitate problema întârzierilor. **JA-D.D.**

Pensionarii, nemulțumiți că problemele nu li se rezolvă la timp FOTO: FAN

Ciupe crede în Arădeanca FOTO: S.T.

Pledoarie pentru fabrica de păpuși

ARAD. Consilierul municipal Ionel Ciupe, vicepreședinte al PNL Arad, consideră că lipsa viziunii economice și a dorinței de a revitaliza capacitatea productivă a Aradului i-a determinat pe „partizanii partidului aflat la putere" să comenteze la modul răutăcios afirmațiile sale privind posibilitățile de relansare, la nivel european, a fabricii de păpuși „Arădeanca". "În anii '80, Aradul exporta păpuși în Rusia, acum avem ocazia să fabricăm păpuși pentru Uniunea Europeană. Există multiple posibilități ca una dintre cele mai de succes fabrici din vestul țării să fie scoasă din situația juridico-economică deplorabilă în care se află, dar pentru aceasta trebuie voință, dincolo de sfera politicului. Nu vorbesc, de această dată, ca un om politic, ci ca inginer, ca manager care conduce de mulți ani o firmă de succes. Nu mă hazardez să vorbesc despre planuri manageriale utopice, dar „ Arădeanca", o fabrică-simbol a industriei ușoare din România, ar putea fi adusă, indiferent de situația în care se află acum, la valoarea sa reală, poate să redevină un brand cel puțin pe plan național, într-o primă fază", spune Ciupe. **JA-S.T.**

Seară de carnaval la Filarmonică

Cu lucrări celebre, de foarte mare popularitate, din creaţia repertoriului universal.

ARAD. Sala mare a Palatului Cultural va deveni astăzi, 16 februarie, de la ora 19, un tărâm al muzicii de vals, al cantonetelor, al măştilor şi al bucuriei, Filarmonica de Stat din Arad îmbrăcând straie de carnaval.

„Programul - după cum ne informează Alin Văcean, directorul filarmonicii arădene - va fi alcătuit din Uvertura la opereta Orfeu în Infern de Jacques Offenbach; cantonetele de mare popularitate Non ti scordar di me şi Torna a Suriento, semnate Ernesto de Curtis; Carneval-Spektakel Quadrille, Op. 152 de Johann Strauss; Carnivals Botschafter Vals op.270 de Johann Strauss; Il Bacio de Luigi Arditi. Partea a doua a spectacolului va cuprinde Uvertura la opereta Carnival in Rome de Johann Strauss; Aria Julietei Je veux vivre din opera Romeo şi Julieta de Charles Gounod; Un Ballo in maschera Quadrille op.272 de Johann Strauss; Cântecul Viliei din opereta Văduva veselă de Franz Lehar; Tik-Tak Polka, Champagnerpolka Musikalischer Scherz op. 211 şi Csardas-ul Rosalindei din opereta Liliacul, toate trei semnate de Johann Strauss"

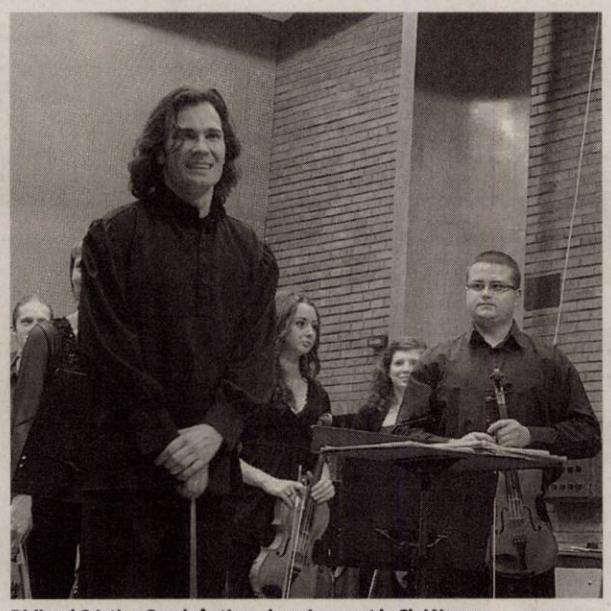

Dirijorul Cristian Sandu în timpul unui concert la Cluj Napoca FOTO: FAN

> Îi aşteptăm pe arădeni la o seară de poveste
> ALIN VĂCEAN

Solista concertului va fi soprana de origine armeană Anna Ryan, care va fi acompaniată de orchestra simfonică a Filarmonicii de Stat, dirijată de maestrul Cristian Sandu. **JA-V.F.**

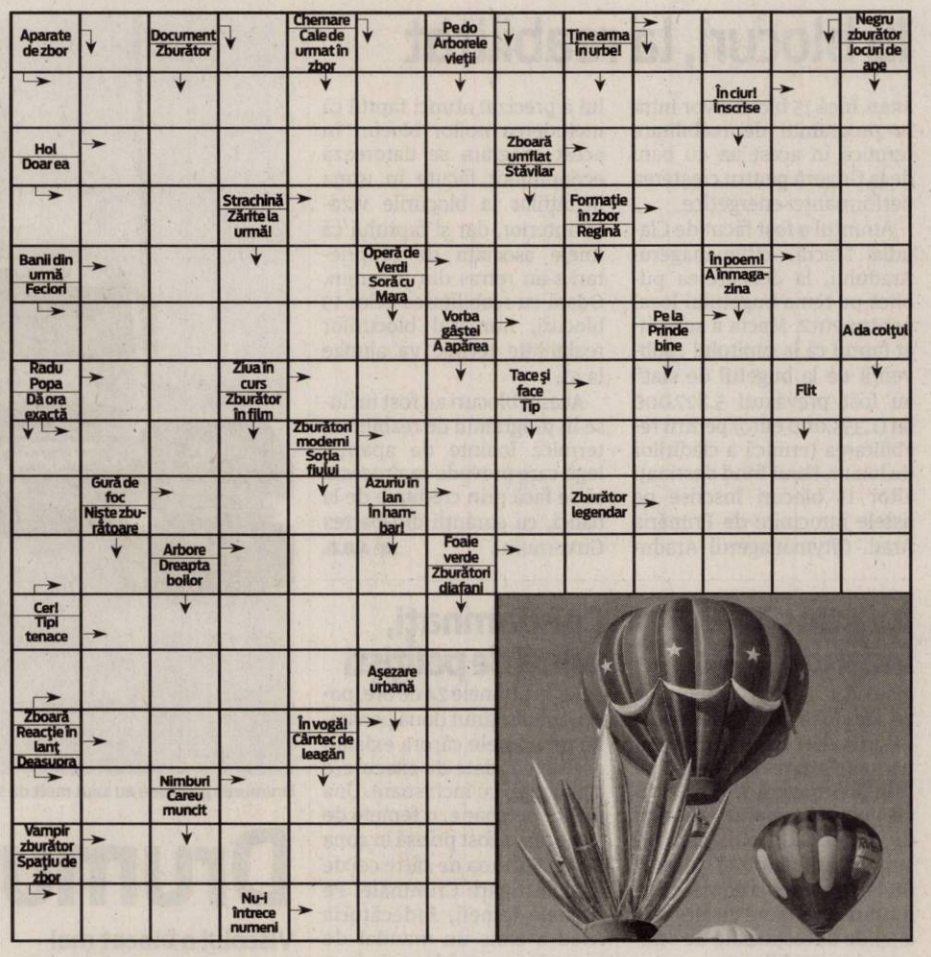

Reţeta zilei

Piftie din carne de porc

INGREDIENTE: şorici, două picioare de porc, 300 g carne fără grăsime, piper boabe, foi de dafin, usturoi, 2 pliculeţe de gelatină. Decor: ouă, păstârnac, morcov.

MOD DE PREPARARE: Am fiert în oala cu presiune şorici, picioare de porc şi o bucata de carne fără grăsime. Am pus piper boabe şi foi de dafin. După o oră jumătate am oprit focul şi am pus două pliculeţe de gelatină şi mult usturoi. Separat am fiert nişte ouă, morcov şi păstârnac pe care i-am folosit de decor. **Poftă bună!**

Pentru mai multe reţete intră pe www.culinar.ro

Citire apometre

Vineri 17 februarie 2012. Blocuri 7-48 Pasaj, I. Suciu, I. Maniu, 201-255A, 326-367, 551-585, 601-620, 701-734 Micălaca, blocuri zona Gării, Avrig, M. Costin, N.A. Dragomir, Bihorului, O. Ghibu, Calea 6 Vânători, Roşiori, blocuri Calea Aurel Vlaicu „A", „N", Haţeg, Fluturilor, Predeal, blocuri Calea Romanilor, Patria, Haiducilor, M. Scaevola, blocuri C. Coposu, T. Vladimirescu, p-ţa Spitalului, Ghiba Birta, Banu Mărăcine, Păşunii, Gherghinei, Abrud, Digului, Şt. O. Iosif, Mierlei, Salontei, Prunului, Ţichindeal, Ulpiu, Alunului, Zânelor, Nădejde, Emilian, Laurian, Aron Pumnul, Ghioceilor, Lupeni, Craiovei, Lăcrămioarelor, Nufăr, T. Brediceanu, Dragoş Vodă, Porumbacului, Vulturilor, Veseliei, Mehedinţeanu, Filotei, Voltă, Lungă, Rosmarinului, Dumbrava Roşie, Vadului, Cuptorului, Podului, Bulgară, Rodnei, L. Rebreanu, Ardealului, Iancu Jianu, Milcov, D. Cantemir, Toporaş, Arcaşilor.

Soluţia integramei din numărul precedent

A – A – T – M – LIN – AFECTUOASE – UF – RUTE – ATENT – E – DOR – NESUFERIT – DIG – LES – SUBE – FIDELE – AC – DO – TIRANA – OLIVE – TAC – CADANA – NR – I – EVA – ON – TRIO – CE – OTARAT – ICS – RUT– MA – ZOR – IO – TANDRA – MI – OI – L – CHELIE – FII – ARS

Programe TV Joi, 16 februarie

TVR 1

07.00 Telejurnal matinal.
08.00 România, zi de zi! (I)
09.00 România, zi de zi! (II)
10.10 Secretele de la palat. (serial)
11.25 Omul şi timpul. (r.)
12.20 Dacă doriţi să revedeţi
12.40 Legendele palatului: Regele Geunchogo. (serial). (r.)
13.20 Legendele palatului: Regele Geunchogo. (serial). (r.) (ultimul)
14.00 Telejurnal. Sport
14.45 Interes general
15.30 Akzente
17.00 Telejurnal
17.30 Lozul cel mare. Prezintă Roxana Popescu, Silvia Stanciu şi Leonard Miron Tragerile Joker, Loto 5 /40, Loto 6/49 şi Noroc
18.25 Legenda cavalerului rătăcitor şi a frumoasei Rază-de-Lună. (serial, Coreea, 2009)
19.05 Legenda cavalerului rătăcitor şi a frumoasei Rază-de-Lună. (s.)
20.00 Telejurnal. Tema zilei. Meteo Omologarea tragerilor Joker, Loto 5 /40, Loto 6/49 şi Noroc
21.00 Judecă tu !
22.10 Exclusiv
23.20 Aventura urbană - Oraşe mici, poveşti necunoscute. (r.)
00.20 Profesioniştii ... cu Eugenia Vodă. (r.)
01.20 Tezaur folcloric. (r.)
03.00 Sport. (r.)
03.15 Telejurnal. Tema zilei Meteo. (r.) Omologarea tragerilor Joker, Loto 5 /40, Loto 6/49 şi Noroc
04.05 Zoom. (BBC, 2009)
04.10 Exclusiv. (r.)
05.10 Secretele de la palat. (serial). (r.)

Redacţia Jurnal TV nu îşi asumă răspunderea pentru eventualele modificări survenite în programele TV, după închiderea ediţiei

PRO TV

07.00 Ştirile Pro Tv. Ce se întâmplă, doctore? Omul care aduce cartea
10.00 Secrete întunecate. (reluare)
12.00 Tânăr şi neliniştit. (r.)
13.00 Ştirile ProTv
13.45 Zâmbete într-o pastilă. (serial)
14.15 Mania grandorii. (comedie, Franţa / Germania / Italia / Spania, 1971) Regia: Gérard Oury Cu: Louis De Funes
16.00 Tânăr şi neliniştit. (s.) Cu zeci de premii, cu actori ce îşi trăiesc viaţa pe platourile de filmare, cu căsătorii, divorţuri ca-n filmele care se respectă, cu controverse ce-i uimesc chiar şi pe cei mai mari admiratori, serialul continuă să reprezinte un miracol, un univers care a cuprins şi a cucerit milioane de telespectatori.
17.00 Ştirile Pro Tv. Vremea
17.45 Happy Hour
19.00 Ştirile Pro Tv. Sport
20.00 Sechestraţi în larg. (acţiune, S.U.A., 1992) Cu. Steven Seagal, Patrick O'Neil, Tommy Lee Jones, Erika Eleniak Regia. Andrew Davis
22.00 Europa League. Steaua - Twente
00.00 Dexter. (s.)
01.00 Şantaj în reţea. Regie. Mark Cole (thriller, Canada, SUA 2008) Cu. Dina Meyer, Adrian Hough, Claudette Mink
02.30 Ştirile Pro Tv. (r.)
04.00 Dexter. (r.)
05.00 Ce se întâmplă, doctore? (r.)
05.30 Zâmbete într-o pastilă. (reluare)
06.00 Happy Hour. (r.) O oră de veselie cu muzică live, dans, poveşti de viaţă deosebite, interviuri cu cele mai mediatizate vedete ale momentului, informaţii în premieră...

ANTENA 1

06.00 Observator
08.00 Matinal: 'Neatza
10.00 În gura presei. cu Mircea Badea
10.50 Reality-show: Mireasă pentru fiul meu
11.30 Divertisment: Te pui cu blondele ? (r.)
13.00 Observator
14.00 Reality-show: Mireasă pentru fiul meu
16.00 Observator
17.00 News Magazine: Acces direct. O emisiune axată pe actualitatea de zi cu zi, în care "vedetele" sunt oamenii obişnuiţi, cu problemele, bucuriile, grijile şi întâmplările lor ieşite din comun. Reporterii speciali aduc în atenţia telespectatorilor precum şi a publicului din platou cazuri impresionante de viaţă, subiecte sociale dar şi ştiri mondene din actualitatea fierbinte a vedetelor şi personalităţilor autohtone.
19.00 Observator. Sport
20.20 Risc extrem. (acţiune, SUA 2002) Cu: Rufus Sewell. Sporturile extreme capata un nou sens când un medaliat cu aur la coborâre cu schiurile si doi snowboard-eri de mare clasa se incumeta pe pârtiile din Austria – având alaturi o echipa de filmare - pentru a turna un clip publicitar. Cascadoria – deja periculoasa prin ideea ei de a declansa o avalansa si de a surprinde totul pe camera - se dovedeste a fi si mai periculoasa prin faptul ca ei filmeaza exact lânga ascunzatoarea secreta a lui Slobodan Pavle, un criminal de razboi sârb.
22.15 Observator. Sport
23.10 Un Show Păcătos
01.00 Risc extrem. (r.)
03.00 Lale. (serial)

HBO

07.30 Concert aniversar - Rock and Roll Hall of Fame 2009
09.50 Antrenorul. Comedie, SUA, 2010. Cu: Hugh Dancy, Liane Balaban, Mamie Gummer, David Zayas, Gillian Jacobs
11.15 Păcătoasa. Comedie, SUA, 2010. Cu: Emma Stone, Penn Badgley, Amanda Bynes, Thomas Haden Church, Patricia Clarkson
12.50 Arta copiatului. Comedie, SUA, 2002. Cu: Trevor Fehrman, Elden Henson, Matthew Lawrence, Martin Starr
14.20 Tortul de nuntă. Comedie, Franţa, 2010. Cu: Jérémie Renier, Clémence Poésy
15.50 Numele meu este Khan. Dramă, India, 2010. Cu: Shah Rukh Khan, Kajol
18.30 Condamnat pe nedrept. Dramă, SUA, 2010. Cu: Julia Ormond, Mahershalalhashbaz Ali
20.00 O viaţă preţioasă. Documentar, SUA, 2010.
21.30 Jurământ de răzbunare. Thriller, SUA, 2009. Cu: John Leguizamo, Harvey Keitel, Florencia Lozano, Diane Venora, Wanda De Jesus
23.00 Băieţii nu plâng niciodată. Dramă, SUA, 1999. Regia: Kimberly Peirce. Cu: Hilary Swank, Chloë Sevigny, Peter Sarsgaard, Brendan Sexton Iii, Alicia Goranson
01.00 Imperiul din Atlantic City. II, Ep. 11 - Ea înfloreşte Dramă, SUA, 2011.
02.00 Imperiul din Atlantic City. II, Ep. 12 - Pentru cei pierduţi Dramă, SUA, 2011.
03.00 Marele jaf. Comedie, SUA, 2011. Cu: Patrick Dempsey, Ashley Judd
04.25 Hamlet 2. Comedie, SUA, 2008

CULTURAL

10.00 Spectacolul lumii… **11.00** Profesioniştii ...**12.00** Jurnalul cultural **12.40** Concertele TVRC **14.05** Polemicile TVRC **15.00** Jurnalul cultural **15.45** Capodopere din Galeria de Artă... **15.55** Campania Premiile TVRC **16.00** Telesshopping **16.15** Arts.21 **16.45** Minorităţi **17.15** Campanie Premiile TVRC **17.45** Profesioniştii…cu Eugenia Vodă **18.45** Un dialog germano-român al artelor. Partea a II-a **19.15** Concertele TVRC **20.00** Polemicile TVRC **21.00** Jurnalul cultural **21.45** Campanie Premiile TVRC **22.15** artMakers **23.10** Remix **00.10** Jurnalul cultural

AXN

07.05 American Idol **08.00** O lume dispărută **09.00** Cabinet de avocatură **10.00** Domnii preferă proastele **11.00** Merlin **12.00** O lume dispărută **13.00** Cabinet de avocatură **14.00** American Idol **14.40** Zoom **15.00** Domnii preferă proastele **16.00** CSI. New York - Criminaliştii **17.00** O lume dispărută **18.00** Merlin **19.00** CSI. New York - Criminaliştii **20.00** NCIS. Anchetă militară **21.00** NCIS. Anchetă militară **21.55** Zoom **22.10** Minţi criminale VI. 15 **23.10** Minţi criminale VI. 16 **00.10** Memorie perfectă I. 8 **01.10** NCIS. Anchetă militară IV. 15

B1

06.00 Lumea lui Banciu (r.) **07.00** Ştirile B1TV **08.00** Ştirile B1TV **09.00** Ştirile B1TV **10.00** Ştirile B1TV **11.00** Ştirile B1TV **12.00** Ştirile B1TV **13.00** Ştirile B1TV **14.00** Ştirile B1TV **15.00** Ştirile B1TV **16.00** Fapt divers **17.00** Aktualitatea B1 **18.00** Ştirile B1TV **18.45** Aktualitatea B1 **20.00** Sub semnul întrebării **22.00** Ultimul cuvânt **23.00** Lumea lui Banciu **00.00** Ştirile B1TV **01.00** Sub semnul intrebarii (r.) **02.40** Ultimul cuvant (r.) **03.30** Aktualitatea B1 ora 17 (r.) **04.20** Ştirile B1TV ale orei 18 (reluare)

PRIMA TV

07.00 Totul despre mame **08.00** Iubiri secrete **09.30** Intalnirea inimilor **10.30** Cireasa de pe tort **11.30** Teleshoping **12.00** In familie - serial drama, Romania 2002 **13.00** Teleshopping **13.30** Camera de ras **13.45** Teleshopping **14.15** Intalnirea inimilor - telenovela, India 2007 **15.00** Totul despre mame **16.00** Iubiri secrete **17.00** Trasnitii **18.00** Focus 18 **19.00** Focus Sport **19.30** Cireasa de pe tort **20.30** Academia lui Horia **21.45** Batrani si nelinistiti **22.15** Trasnitii **23.15** Focus Monden **23.45** Medium – serial drama SUA 2005 **00.30** Focus **01.30** Teo **03.00** Medium **04.00** Levintza

PRO CINEMA

08.45 Batman **10.00** Happy Hour **11.30** Batman **12.30** Ruleta destinului **14.00** Descopera Romania **14.30** Acasa in bucatarie **15.30** Ruleta destinului **16.30** Doi barbati si jumatate **17.30** Tom şi Jerry: Pe mustaţa mea! Cu: Mark Hamill, Kathy Najimy, Charles Nelson Reilly, Kevin Michael Richardson **19.00** Studio 60 **20.00** Big Shots **21.00** Doi barbati si jumatate **22.00** O crima perfecta Regia: Aandrew Davis Cu: Michael Douglas, Gwyneth Palthrow, Viggo Mortensen **00.15** Cobra 11 in alerta **01.15** OZ Inchisoarea federala, ultimul episod **02.00** Cu sînge rece

ANTENA 2

06.10 Trăieste sănătos (r.) **08.00** It's show time! (r.) **09.00** Antena 2 Rules (r.) **10.00** Răi da' buni (r.) **11.30** Codul lui Oreste (r.) **13.15** Teleshopping **13.30** Agentul VIP (r.) **15.25** Trăieste sănătos **16.45** Teleshopping **17.00** Antena 2 Rules **18.00** It's show time! **19.00** Familia Bundy (SUA, 1987) **19.30** Răi da' buni **21.00** La tinta! **21.15** Agentul VIP **23.00** Jurnal de Bordea **23.15** Late Night Show **00.15** Familia Bundy (r.) **00.45** Rai da' buni (r.) **02.15** Antena 2 Rules (r.) **03.15** Late Night Show (r.) **04.30** Agentul VIP (r.)

ACASĂ

06.15 Iubire blestemata **08.00** Secrete din trecut **09.30** Secrete din trecut **11.00** Suflet vandut **12.30** Eva Luna **14.30** Esmeralda **15.30** Imbratisari patimase (s.) **16.30** Poveştiri adevărate - emisiune cu poveşti reale despre viaţă, prezentată de Ioana Maria Moldovan si Dan Cruceru **17.30** Secrete din trecut (s.) **19.30** Suflet vandut (s.) **20.30** Eva Luna (s.) **22.00** Poveştiri de noapte - emisiune prezentată de Cabral şi Mircea Solcanu **22.30** Iubire blestemata (s.) **23.30** 7 pacate (s.) **00.30** Poveştiri adevărate (r.) **01.30** Imbratisari patimase (r.) (s.) **02.15** Poveştiri de noapte (r.) **02.45** Esmeralda (r.) (s.)

CINEMAX

09.00 Miracol în Cracovia **10.35** Unde îngerii nu calcă Regia: Charles Sturridge. Cu: Helena Bonham Carter, Judy Davis, Rupert Graves, Giovanni Guidelli, Helen Mirren. **12.25** Sara Scurtmetraj, Cu: Alessandro D'Ambrosi, Santa De Santis, Azzurra Antonacci. **12.40** Secrete şi minciuni **15.00** Cursa spaţială Cu: Sam Shepard, Scott Glenn, Ed Harris, Dennis Quaid **17.35** Miracol în Cracovia **19.10** Păpuşi **21.00** Reglare de conturi **23.05** Linia erotică **00.25** Merită să lupţi **01.50** Un vârcolac american la Londra **03.25** Cum să-ţi pierzi virginitatea

DIVA

08.00 Farmece **09.00** Buffy, spaima vampirilor **10.00** Crimele din Midsomer - Cutia cu bomboane **12.00** Fetele Gilmore VI **13.00** Anatomia lui Grey **14.00** Buffy, spaima vampirilor. Buffy Summers este Aleasa, singura fată din lume care se poate lupta cu vampirii. Cu ajutorul prietenilor apropiaţi, ea reuşeşte să ţină în echilibru totul **15.00** Tentaţie periculoasă **17.00** Hercule Poirot - Moartea lordului Edgware **19.00** Fetele Gilmore VI **20.00** Anatomia lui Grey **21.00** Cu sânge rece **22.00** Cu sânge rece **23.00** Haven

ANTENA 3

06.00 Ştirile de dimineaţă **10.00** Previziunile zilei **11.00** Se întâmplă în România cu Maria Coman **12.00** Ştiri **13.00** Se întâmplă în România cu Maria Coman **14.00** Ştiri **15.00** Esenţial cu Alina Petrescu **17.00** 100 de minute cu Alessandra Stoicescu **18.45** La ordinea zilei cu Dana Grecu **20.30** Subiectiv cu Răzvan Dumitrescu. Emisiunea se adresează tuturor românilor, va aborda problemele arzătoare ale acestora , va prezenta soluţii politice şi/sau economice. **21.30** Sinteza zilei cu Mihai Gâdea **23.10** În gura presei cu Mircea Badea **00.00** Ştiri **01.00** Ştiri

M 1

06.55 Dimineaţa **10.10** Secretele de la palat (s.) **11.10** Poanta de vineri **12.05** Poliţişti din Paris (r.) **13.25** Expres Carpatin **13.55** Slovenski Utrinki **14.25** Qvartetul **14.55** Angi prezintă **15.25** Patru spirite **16.20** Atingerea îngerilor (s.) **17.10** Dragoste periculoasă (s.) **17.50** MM **18.40** Familia e doar una (s.) **19.30** Rămâi în picioare! **21.15** Destine schimbate (s.) **22.00** Fabry **23.20** Seara **23.55** Cum să vinzi lumea-ntreagă (comedie Anglia)

REDACŢIA NU ÎŞI ASUMĂ RESPONSABILITATEA PENTRU EVENTUALELE SCHIMBĂRI

DISCOVERY

10.00 O pradă mortală **11.00** Smash Lab **12.00** Maşini pe alese **13.00** Secundele dinaintea dezastrului **13.30** Cum se fabrică diverse lucruri **14.00** Şcoala Discovery **15.00** Vânătorii de mituri **16.00** Linia de producţie **17.00** Meserii murdare **18.00** Tehnici esenţiale de supravieţuire **19.00** Cum se fabrică? **20.00** Supravieţuire în doi **21.00** Supravieţuire în doi **22.00** Goana după aur **23.00** Atelierul armelor **00.00** Tehnici esenţiale de supravieţuire **01.00** Cum se fabrică? **02.00** Supravieţuire în doi

Şcolile au scos catedrele la concurs

Doar 22 de posturi vor dispărea de anul viitor din învăţământul preuniversitar de stat arădean.

Şcolile îşi pot alege dascălii FOTO: JA

ARAD. Aseară destul de târziu pe site-ul Inspectoratului Şcolar Judeţean Arad au fost afişate listele posturilor intrate în restrângere de activitate dar şi catedrele ce vor fi scoase la concurs anul acesta. Pentru prima dată examenele de titularizare vor fi organizate de unităţile de învăţământ şi nu ca un examen naţional cum era până anul trecut.

I-a salvat clasa pregătitoare

Era de aşteptat ca numărul restrângerilor de activitate în cazul învăţătorilor şi educatorilor să fie foarte mic dat fiind că două generaţii de elevi (clasa I şi clasa pregătitoare) vor asigura posturile cel puţin anul acesta. În total au fost doar 22 de reduceri, din care doar una în învăţământul primar. Cel mai mult au fost afectaţi profesorii de matematică unde au dispărut şase posturi.

Cei rămaşi fără catedră vor ajunge şi ei tot la mâna consiliilor de administraţie ale şcolilor care pot sau nu, să îşi dea consimţământul pentru acceptarea respectivului profesor pe un post titularizabil în cadrul acelei şcoli. Inspectoratul Şcolar nu mai poate, cel puţin teoretic, să impună directorilor să accepte un anumit profesor.

Oferta şcolilor

Sunt puse la bătaie peste 1000 de posturi aici fiind incluse şi cele pe perioadă nedeterminată dar şi cele cu valabilitate de peste 4 ani. Acestea e drept nu reprezintă decât vreo 10 % din totalul posturilor din care o majoritate covârşitoare o deţin cele pentru învăţământul preşcolar. E surprinzătoare oferta bogată a şcolilor din acest an, directorii profitând de situaţie pentru a-şi alege ei singuri oamenii care vor munci la ei în şcoală. Vom reveni cu detalii legate de modul de organizare al concursurilorla nivelul unităţilor de învăţământ. Toate datele legate de oferta şcolară a anului viitor sunt pe site-ul IŞJ Arad la secţiunea mişcarea personalului didactic.

JA-M.A.

Concursul pe şcoală

Cei care vor să dea examen pentru ocuparea unui post le amintim perioada de înscriere şi de concurs, potrivit metodologiei: 30 martie-afişarea la nivelul unităţii de învăţământ a posturilor libere; 2-12 aprilie înregistrarea cererilor de înscriere pentru concurs; 2 mai-8 iunie probele practice şi inspecţiile la clasă; 2 august-proba scrisă; 6 august -afişarea rezultatelor.

COMENTARIU

Simion Todoca

Şah: la rege, şah monarhie

Precizez din capul locului că am fost dintotdeauna un oponent al ideii de monarhie. Poate că şi din această cauză am gândit nedrept la adresa fostului suveran al României, atribuindu-i vinovăţii pe care nu le-a avut. Tocmai de aceea, încerc să fiu cât mai imparţial, să mă refer strict la ceea ce se petrece, şi la urmări. Să ne întoarcem cu câţiva ani înainte, în zilele în care Ion Iliescu i-a interzis fostului rege să intre în ţară. Nu comentez de ce, poate pentru că mintea poporului era mult prea tulbure, iar venirea regelui i-ar fi tulburat-o şi mai mult, poate pentru că Iliescu voia să ferească „nobilele idealuri ale socialismului" de pericolul monarhiei. Cert este că faptul în sine i-a atras Regelui Mihai un capital de simpatie la care nu spera, rezultanta fiind aceea că, prin ricoşeu, a reîncolţit ideea de monarhie.

> Justiţia republicii şi-a făcut datoria: a discreditat ideea de monarhie

Nu pot să jur că artizanul deciziei privindu-l pe Prinţul Paul este Traian Băsescu, dar ar fi avut toate motivele să o influenţeze, începând cu râca personală, manifestată în repetate rânduri, de către preşedintele nostru. Dincolo de aceasta, însă, Traian Băsescu ştie foarte bine că masa electorală pe care Regele Mihai ar dirija-o într-o direcţie sau alta ar putea înclina decisiv balanţa. Tocmai de aceea a pus tunurile pe el, referindu-se de fiecare dată la persoană, nicidecum la monarhie. Este deja notoriu că Traian Băsescu a întreţinut relaţii extrem de cordiale cu Prinţul Paul, care i-a promis că, dacă va fi recunoscut ca şef al Casei Regale, va face cadou poporului român Castelul Peleş.

În fundal, însă, pe lângă atacul la persoană, lupta s-a dat şi pentru discreditarea monarhiei. Presupunând că Paul îl va detrona pe Mihai, adepţii monarhiei vor cugeta dacă nu cumva e mai bine s-o lase baltă, din moment ce permite instalarea la putere a unui asemenea individ. Acum mulţi ani, când Paul a venit în ţară, în cadrul unui interviu, mi-a explicat că „eu ai venit la Romania se-i fac agrichiultur performant". Cu durere, constat că nici astăzi, după atâţia ani petrecuţi în ţară, tot nu ştie româneşte mai bine decât Gyuri bacsi din Covasna. Or, dacă un asemenea ins va reprezenta monarhia...

simion.todoca@informmedia.ro

Mirela Goluşcă şi rectorul Lizica Mihuţ FOTO: M.A.

S-a luat la trântă cu chimia

Mirela Găluşcă este cea mai tânără cercetătoare din cadrul grupului de spectometrie de masă al UAV.

ARAD. Are 26 de ani şi este cea mai tânără membră a Grupul de spectrometrie de masă din cadrul UAV. Mirela Găluşcă este unul dintre tinerii pe care orice universitatea s-ar bucura să o coopteze în echipa ei. Şefă de promoţie la finalul studiilor de licenţă (2009) şi a studiilor de masterat (2011) din cadrul Facultăţii de Inginerie Alimentară din cadrul UAV, Mirela Găluşcă a fost cooptată în acest grup de cercetare încă din anul 2007 când se afla abia în al doilea an de studii de licenţă. A primit oferte din partea unor universităţi prestigioase din Gemania, în urma participării la diferite cursuri sau proiecte de cercetare dar a decis să rămână la Arad. Pentru că aici s-a format şi pentru că „muncesc cu această echipă de mai bine de cinci ani". „Este unul dintre tinerii cu care ne mândrim, care a ales să-şi continue cariera în domeniul cercetării la noi la universitate, care a studiat la noi şi care în acest moment este cooptată într-un grup de cercetare condus de Alina Zamfir ale căror rezultate sunt recunoscute pe plan internaţional" a punctat rectorul UAV, prof.univ.dr. Lizica Mihuţ.

Munca la zi

Munceşte cel puţin 8 ore în laborator alături de prof. Alina Zamfir,cea care conduce grupul de spectometrie arădean, în cadrul proiectului câştigat în competiţia naţională de granturi organizată de Consiliul Naţional al Cercetării Ştiinţifice (CNCS) în a doua jumătate a anului 2011. „Proiectul, cu o durata de 3 ani şi un buget de 1.500.000 lei, a reuşit în numai câteva luni de la demarare dezvoltarea unor tehnici spectrometrice de masa inovatoare cu ajutorul cărora este posibilă identificarea proteinelor din diverse matrici biologice şi umane cu o precizie, sensibilitate şi rapiditate net superioare metodelor tradiţionale ale biologiei moleculare şi chimiei analitice existente în prezent" a precizat tânăra cercetătoare, pentru care toate aceste noţiuni sunt locuri comune în care se mişcă cu o lejeritate incredibilă. JA-M.A.

Pe locul 31 la miniştri

ARAD. Într-un top (alcătuit de Econtext) al judeţelor ca loc de naştere al miniştrilor în guvernele României de după revoluţie, Aradul este pe locul 31, cu doi miniştri, respectiv Claudia Boghicevici şi Daniel Funeriu. Comparativ, Timişul ocupă locul şase, cu şapte miniştri, Bihorul - locul 15, cu patru, Alba - locul şapte cu şase. De departe, cel mai bine situat dintre judeţele vecine este Hunedoara, locul trei, cu nu mai puţin de nouă miniştri. De remarcat, însă, unele nuanţe: Claudia Boghicevici este singura născută în Arad, cu domiciliu neîntrerupt în Arad şi desemnată ministru din partea unei organizaţii politice din Arad. Daniel Funeriu s-a născut în Arad, dar şi-a petrecut copilăria în Timiş, a făcut studiile şi a muncit în străinătate, este considerat reprezentant al PDL Arad, dar nici măcar nu are domiciliul în municipiu sau în altă localitate din judeţ. La polul celălalt, Constantin Traian Igaş şi Gheorghe Seculici figurează la Judeţul Sibiu, unde doar s-au născut, dar au ajuns miniştri din partea PDL Arad, cu domiciliul şi activitatea - de mulţi ani- în Pecica, respectiv Arad. De remarcat că ambii miniştri pomeniţi în top sunt din interiorul actualei legislaturi şi că niciun alt partid înafară de PDL nu a propulsat de la Arad miniştri. JA-S.T.

100% arădeancă FOTO:JA

Finanţele îşi modifică programul de lucru

Important pentru arădeni este că programul de lucru cu publicul va rămâne neschimbat.

ARAD. Finanţele Publice arădene şi-au modificat programul de lucru pentru a se conforma Ordinului 218. Orarul se referă strict la programul personalului din cadrul DGFP Arad şi Administraţiilor finanţelor publice din municipiu şi judeţ. Astfel, dacă până în prezent, funcţionarii din Finanţe aveau un program de la 8 la 16,30 în zilele de luni, marţi, miercuri şi joi, şi de la 8 la 14 în ziua de vineri, de acum se va munci în fiecare zi după acelaşi program, cu începere de la ora 8 până la ora 16. „Important pentru contribuabilii arădeni este că programul de lucru cu publicul rămâne neschimbat. În zilele de luni, marţi, joi şi vineri, Finanţele vor avea program cu publicul de la 8,30 la 16,30, iar pentru ziua de miercuri programul este prelungit până la ora 18,30", a spus Călin Arusti, purtător de cuvânt în cadrul DGFP Arad. JA-A.P.

INFO TV e din nou pe cablu

ARAD. Postul local de televiziune dispăruse din grila de programe a RCS & RDS în urmă cu câteva zile.

Au urmat solicitări şi memorii pentru reintroducerea lui în grilă şi de ieri dimineaţă arădenii pot urmări din nou programele favorite.

Poate fi recepţionat pe frecvenţa 823,25 Mhz, dar doar de către cei care au achiziţionat pachetul Extra+.

Aşadar un post de televiziune urmărit cu interes de arădeni va fi din nou prezent pe micile ecrane. Veţi putea urmări emisiunile preferate după cunoscuta grilă de programe a postului.

EUROCONSULT smarter partner

EUROCONSULT S.P.R.L. - lichidator judiciar al S.C. TIMENA IMPEX S.R.L.

VINDE PRIN LICITAŢIE PUBLICĂ URMĂTOARELE BUNURI:

Aparat aer condiţionat	720 lei +TVA	Aparat aer condiţionat	720 lei + TVA
Vitrină frigorifică	585 lei +TVA	Vitrină frigorifică	585 lei +TVA
Frigider Siemens	387 lei +TVA	Echipament frigorific	882 lei +TVA
Imprimanta HP	270 lei +TVA	Calculator	229,5 lei +TVA
Calculator	319,5 lei +TVA	Echipament reţea POS-uri 2 buc	6.300 lei +TVA
Cântar electronic	549 lei +TVA	Cântar electronic	549 lei +TVA
Cântar electronic	549 lei +TVA		

Licitaţia se ţine în data de 20.02.2012 orele 13.00 la sediul EUROCONSULT SPRL Arad, str. Dr. I. Georgescu nr. 4A. În caz de neadjudecare licitaţia se va repeta, în aceleaşi condiţii, în data de 27.02.2012, 05.03.2012, 12.03.2012 la ora 13:00

Înscrierea la licitaţie se face până în 17.02.2012, 24.02.2012, 02.03.2012, 09.03.2012 ora 13.00.

Cei care doresc să participe la licitaţie trebuie să achite garanţia de participare, care este 10% din valoarea bunului/bunurilor + TVA.

Informaţii privind condiţiile de participare la licitaţii şi caietul de sarcini se pot obţine la sediul EUROCONSULT SPRL ARAD 310087, str. Dr. I. Georgescu nr. 4 A.

Tel. 0257-257143; 0357-100143; 0722-453473. E-mail : office@euroconsult.ro

(774715)

RECLAMĂ

Poliţiştii au dat amendă FOTO: JA

Amendat pentru ţigări netimbrate

ARAD. Un bărbat de 32 de ani a fost prins în timp ce vindea mai multe pachete de ţigări netimbrate. Conform IPJ Arad, „poliţiştii Biroului de Ordine Publică l-au depistat pe Teodor C., de 32 ani, din Arad, care oferea spre vânzare mai multe pachete de ţigarete, de diferite mărci, netimbrate sau timbrate necorespunzător". Bărbatul a fost amendat, iar ţigările au fost confiscate. **JA – I.C.**

7

conflicte au fost aplanate de agenţii de ordine publică în urma solicitărilor primite. Aceştia au mai controlat 9 sisteme de pază, aplicând totodată şi 16 amenzi în valoare de 14.800 de lei. Poliţiştii rutieri au reţinut 2 permise auto şi un certificat de înmatriculare. Agenţii de circulaţie au mai dat 87 de sancţiuni şi 75 de puncte de penalizare. **JA – I.C.**

Au confiscat un transport de lemne la Lipova

LIPOVA. Poliţiştii de la Secţia nr. 8 din Lipova au prins un bărbat care transporta lemne ilegal. Ştefan A., de 46 de ani, se afla la volanul unui autocamion marca Volvo în care erau încărcaţi 21,23 metri cubi de material lemnos. Şoferul nu deţinea documente de însoţire pentru marfă. Astfel, bărbatul a fost amendat de poliţişti cu 1.000 de lei, iar lemnele au fost confiscate. **JA – I.C.**

Au intervenit FOTO: FAN

Biciclist lovit grav de un microbuz la Bata

BATA. Lovit grav de un microbuz după ce s-a angajat să traverseze strada. Poliţiştii au spus că primele cercetări efectuate la faţa locului indică faptul că Ioan C., de 64 de ani, care se deplasa pe lângă o bicicletă, a traversat şoseaua în localitatea Bata printr-un loc nepermis şi fără să se asigure, moment în care a fost lovit de un microbuz marca Ford. **JA – I.C.**

Maşina contorsionată şi autorul accidentului

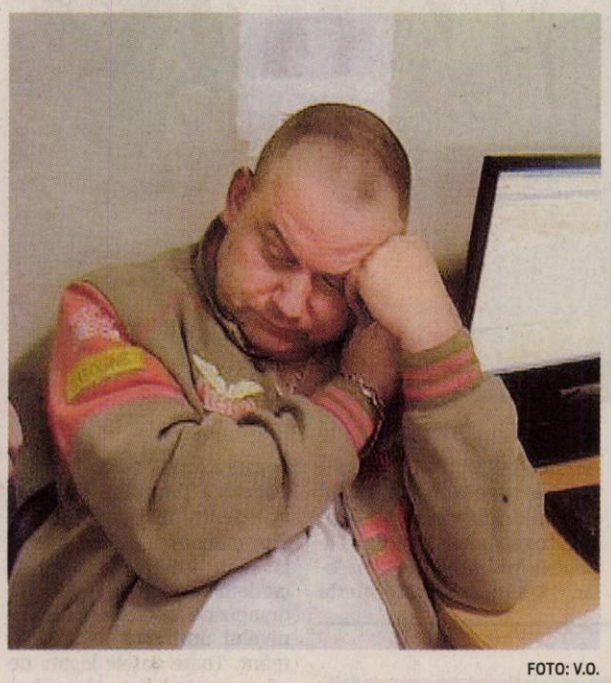

FOTO: V.O.

Şoferul polonez a fost arestat

Magistraţii l-au arestat pentru 29 de zile pe şoferul polonez beat, care a ucis un cadru militar, marţi, la Zimand Cuz.

ARAD. Datorită inconştienţei şoferului polonez, C. Andrej, de 37 ani, care din cauza băuturii a provocat luni teribilul accident de la Zimand Cuz, un cadru militar nevinovat a ajuns în mormânt (P.V., de 56 de ani, din Cluj Napoca). Pentru ceilalţi doi pasageri ai maşinii lovite, tot cadre militare, care şi-au văzut moartea cu ochii, Ş. L., de 45 ani, şi T.T., de 29 ani, veştile sunt bune, deşi ambii sunt internaţi în acest moment în Spitalul Judeţean Arad.

Au ajuns la UPU

În momentul în care Ş. L. a ajuns la Unitatea de Primire Urgenţe a fost identificat cu traumatism toracic închis, traumatism cranio-cerebral - comoţie cerebrală şi excoriaţii frontale şi la mână dreaptă. Al doilea cadru militar, T.T., a fost diagnosticat cu traumatism cranio cerebral - comoţie cerebrală, fractură deschisă cot stâng, fractură col humeral stâng şi traumatism toracic închis. „Starea generală de sănătate a ambelor cadre militare implicate în accidentul rutier este stabilă. În continuare ei se află sub observaţia medicilor", au declarat reprezentanţii Spitalului Judeţean Arad.

Arestat pentru 29 zile

Imediat după producerea accidentului, alcoolemia şoferului polonez indica 1,1 mg/l alcool pur în aerul expirat, acesta fiind atât de beat încât nimeni nu se putea înţelege cu el. În cursul zilei de ieri, polonezul a fost prezentat instanţei de judecată cu propunere de arestare preventivă. „Judecătorii au emis pe numele şoferului C. Andrej un mandat de arestare preventivă pentru 29 de zile. În continuare, bărbatul va fi cercetat în stare de arest pentru ucidere din culpă şi conducere sub influenţa băuturilor alcoolice", a declarat Camelia Tuduce, purtătorul de cuvânt al IPJ Arad. **JA – V.G.**

Martorii vorbesc despre mita de pe DN 7

ARAD. Procesul, îndelung tergiversat, al poliţiştilor care au luat mită pe DN 7, alături de o angajată a Companiei Naţionale de Autostrăzi şi Drumuri Naţionale, continuă marţi cu un nou termen în sala 104 a Tribunalului Arad. De această dată, martorii vor fi chemaţi să dea declaraţii în acest caz în care, din 12 poliţişti filmaţi cum luau bani pentru a nu aplica legea, au fost trimişi în judecată doar şase.

După ce avocaţii acuzaţilor au invocat vicii de procedură şi au cerut refacerea urmăririi penale, Curtea de Apel Timişoara a decis că procesul va intra pe fond în instanţa arădeană. La primul termen, după cum era de aşteptat, procesul a fost amânat, iar la al doilea termen s-a discutat despre probele video ale procurorilor. În luna ianuarie a acestui an a urmat o nouă amânare, iar joi, 16 februarie, aşa-zişii oameni ai legii vor apărea din nou în faţa judecătorilor. Rămâne de văzut dacă martorii chiar vor fi audiaţi, sau va fi cerută o nouă amânare. **JA-A.G.**

Doi arădeni, daţi în urmărire internaţională

ARAD. Autorităţile germane i-au dat în urmărire internaţională pe doi arădeni după ce aceştia au comis mai multe furturi. Cei doi, Ştefan P., de 38 de ani, şi Gheorghe C.L., de 33 de ani, au fost reţinuţi de poliţiştii Serviciului de Investigaţii Criminale.

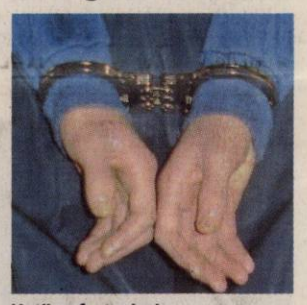

Hoţii au fost prinşi FOTO: JA

Potrivit IPJ Arad, bărbaţii „au fost reţinuţi de către poliţiştii arădeni, pe numele acestora autorităţile din Germania emiţând mandate europene de arestare pentru furt din căsuţe de vacanţă şi furt de ţigări din automarfare, pe teritoriul acestui stat".

Cei doi au fost prezentaţi Parchetului de pe lângă Curtea de Apel Timişoara, care a emis mandat de arestare pe 5 zile pe numele lui Ştefan P., iar faţă de Gheorghe C.L. s-a dispus reţinerea pentru 24 de ore. De altfel, cei doi bărbaţi urmează să fie preluaţi de autorităţile germane. **JA – I.C.**

Dezbatere pe căldură, cu ameninţări

Propunerea de subvenţionare a gigacaloriei va fi dezbătută public pe 20 februarie, la Primăria Arad.

ARAD. Au trecut 23 de zile de când Mişcarea Arădeană, prin liderul Claudiu Cristea, propunea subvenţionarea gigacaloriei, prin intermediul unui proiect de hotărâre prin care subvenţia pentru căldură urma să fie eliminată treptat şi nu brusc, „spre binele celor aproximativ 60% de arădeni care trebuie să facă faţă facturilor la căldură care au explodat". Ieri, liderii mişcării au decis să facă o conferinţă de presă pentru a arăta că proiectul nu a ajuns la transparenţă şi să ameninţe cu judecata.

Cristea a indicat, pentru început, faptul că principiile pe care se bazează documentul său sunt susţinute şi de un document intern al CET, care face dezvăluiri şocante. Aici se arată că „datorită veniturilor mici înregistrate pe familie şi eliminarea subvenţiilor, costul energiei termice va fi greu de suportat de către populaţia activă. Pentru ca plata energiei termice să fie suportabilă de către bugetul unei gospodării, consideră prag convenţional de suportablitate de 10%. Dacă acum preţul gcal este de 307.42 lei, ţinând cont că media consumului de energie termică este de 1,3 gcal/apartament, ar însemna că venitul minim pe gospodar ar trebui să fie de 3.994 lei/lună, venit care ar asigura acest grad de suportablitate". Mai exact, în documentul CET se arată că arădenii ar putea suporta noile facturi dacă ar avea un venit pe gospodar de aproape 4.000 de lei, lucru imposibil de identificat în realitate.

Sesizarea Parchetului

După ce şi-a argumentat propunerea şi a arătat documentul CET, Cristea a revenit la subiectul principal: „Dacă până la ora 17:00, 15 februarie 2012, proiectul nu se regăseşte la transparenţă publică, la prima oră a zilei de 16 februarie vom sesiza Parchetul pentru comiterea infracţiunii de « abuz în serviciu contra intereselor publice » (art.248 din Codul Penal)".

Claudiu Cristea vorbeşte despre subvenţia la căldură FOTO: V.G

La ora 15.30, pe site-ul Primăriei Arad a apărut ieri, la transparenţă decizională, „Proiectul de hotărâre privind aprobarea preţului local al energiei termice facturate populaţiei", iniţiat de Claudiu Cristea şi Camelia Răsunoiu. În plus, tot ieri, în jurul aceleiaşi ore, Primăria Arad a anunţat organizarea dezbaterii publice pe acest proiect luni, 20.02.2012, de la orele 15:00, în sala 60 a Palatului Administrativ. Primăria are şi o justificare a întârzierii punerii la transparenţă a proiectului:„Întârzierea de 23 de zile se datorează procedurilor care au fost urmate şi necesităţii întocmirii rapoartelor", a declarat Corina Drăghici, purtătorul de cuvânt al Primăriei Municipiului Arad. **JA – V.G.**

> Întârzierea de 23 de zile se datorează procedurilor
>
> CORINA DRĂGHICI

Cine câştigă?

Cu toate acestea, dat fiind faptul că lucrurile s-au potrivit în aşa măsură ieri (primii ameninţă, ceilalţi răspund prompt), nu e nici un dubiu: Mişcarea îşi va trece în cont o victorie la căldură. Cea mai puţin importantă, însă.

Sport

„A sosit timpul să predau ştafeta de antrenor celor mai tineri

Gabor Biro, vicepreşedinte Old Boys UTA

21

de oraşe vor avea reprezentante în Cupa Liceelor la fotbal, competiţie al cărui mare premiu constă în bilete la un joc din sferturile de finală ale Euro 2012. Până vineri, 17 februarie, se mai pot face înscrieri, faza pe judeţ urmând a avea loc între 27 februarie-31 martie. Prima clasată se califică la faza pe regiunea de Vest (20-29 aprilie).

A primit actele şi e bun de joc pentru „Vladi"

VLADIMIRESCU. Oficialii grupării de Liga II, FC Olt, au cedat până la urmă insistenţelor jucătorului Alin Mihai de a se întoarce acasă. Singura condiţie a oltenilor a fost ca atacantul să nu semneze cu UTA, adversară în campionat. Astfel, Alin Mihai a bătut palma cu CS Vladimirescu, echipă pe care, împreună cu achiziţiile iernii, speră să o menţină în al treilea eşalon al fotbalului românesc. **JA-D.S.**

Cornelius Miron FOTO: FAN

Miron ratează pregătirea?

BELEK. UTA a pierdut la limită cel mai important meci amical din cantonamentul turcesc, 2-1, contra celor de la CFR Cluj. Din păcate, tânărul Cornelius Miron nu a putut evolua, după ce s-a accidentat la genunchi, în meciul contra celor de la Prahova Tomşani.

„Este posibil orice, în privinţa lui Miron, nu ne putem pronunţa deocamdată. E posibil să revină la antrenamente, dar nu suntem siguri de asta. Dacă până vineri nu se alătură colegilor, e puţin probabil să joace sâmbătă, în ultimul meci amical din Antalya. Iar duminică revenim acasă" - ne-a declarat Dorin Stana, directorul de competiţii de la UTA. **JA – L.S.**

Oboseala accentuată a anulat meciul

UTA nu a mai jucat împotriva turcilor de la Kocaelispor, dar căutau, aseară, un adversar pentru astăzi.

Utiştii se pregătesc în Antalya, terenurile cu iarbă şi vremea excelentă fiind un aliat de nădejde FOTO: FAN

ANTALYA. Până la urmă, antrenorii UTA-ei, Roland Nagy şi Dan Stupar au renunţat să mai joace meciul amical cu turcii de la Kocaelispor, motivându-se o stare accentuată de oboseală.

Iar asta, după cele patru jocuri de până acum şi deplasarea de 200 de kilometri (dus-întors) de la Belek, pentru întâlnirea cu CFR Cluj. Apropo de partida cu feroviarii de pe Someş, antrenorul arădenilor, Roland Nagy a spus: „Am evoluat mulţumitor, pe alocuri chiar am fost la înălţimea adversarului. Din păcate, din nou, două faze fixe ne-au îngropat.

Neatenţia în apărare ne-a costat şi în acest meci, dar - până la urmă - sunt mulţumit, per ansamblu, de meciul făcut împotriva clujenilor".

Încă doi adversari

UTA vrea să mai joace două partide amicale în cantonamentul din Antalya. Pentru sâmbătă, arădenii şi-au găsit adversar, o echipă din liga a III-a din Ucraina, FK Avanhard Kramators'k, care ocupă locul 3, în grupa B. Pentru azi, se caută un adversar, partida urmând să se joace, cel mai probabil, după-amiază. Nagy şi Stupar au „servit" jucătorilor, ieri, două antrenamente, ambele tehnico-tactice. Vremea s-a îmbunătăţit în Antalya, nu mai plouă, aşa că pregătirea continuă sub cele mai bune auspicii.

Cu această ocazie, UTA şi-a găsit un portar care să poată lua locul titularului, dacă va fi eliminat, într-un joc oficial. El se numeşte Cornel Nădăban, care a pus un pariu cu Dan Stupar, legat de procentul de reuşită la executarea loviturilor. Până la urmă, „arbitrul" Stana a văzut egal, aşa că nimeni nu a câştigat sau pierdut ceva.

Plonjoanele lui Nădăban au fost aplaudate de jucătorii unei echipe din Ucraina, care au stat „gură cască" la întrecere, după ce şi-au terminat antrenamentul.

LEO SFÂRA
leo.sfara@informmedia.ro

Catanzariti revine acasă

Deşi a spus că nu zăboveşte mai mult de 3-4 zile în cantonament, alături de echipă, preşedintele UTA-ei, Giovanni Catanzariti a stat, practic, o săptămână alături băieţi. Azi, şeful „Bătrânei Doamne" revine acasă, unde îl aşteaptă, mai mult ca sigur, probleme nerezolvate încă.

(RE)ÎNTÂLNIRE RATATĂ

După ce l-a învăţat să danseze pe ritmuri americane pe Dan Moraru, drept mulţumire că l-a ajutat să ajungă antrenor de echipă campioană, Stacey Nolan ratează întâlnirea, în postură de adversar, cu mentorul său. Motivul: a fost dat afară de pe banca tehnică a echipei Nova Vita Tg. Mureş, fiindcă – pe surse - s-ar fi dat la patron. FOTO: JA

Mizează exclusiv pe tineri

ARAD. Aşa cum au promis, oficialii grupării de Liga III, Gloria Arad, mizează exclusiv pe tineri. Dovadă stau achiziţiile din această iarnă: juniori de perspectivă, cu reale calităţi, gen Bulza, Botiş, Borteş ori Sighet. Antrenorul Leo Pinţa are o misiune grea, de a forma o echipă competitivă, care să practice un joc plăcut ochiului şi să încerce (im)posibilul: salvarea de la retrogradare. „Aş mai vrea un portar şi un jucător de picior stâng" - este concluzia lui Pinţa, după ultimele jocuri amicale: 2-0, cu Progresul Pecica (goluri: Puie) şi 1-1, cu Becicherecu Mic (Eşanu). **JA-D.S.**

Leo Pinţa FOTO: JA

Schimbaţi doi antrenori şi... o echipă întreagă

SEBIŞ. Nimic nu ne mai poate surprinde la Naţional Sebiş. Nici chiar supoziţiile politico-sportive ale primaruluijucător Gheorghe Feieş. Fără a mai intra în amănunte, ne rezumăm să spunem că în această iarnă gruparea fotbalistică de Liga III a schimbat doi antrenori şi o echipă întreagă.

Petre Grosu a fost schimbat cu Lucian Tetileanu, dar nici postul acestuia din urmă nu mai este deloc sigur. La capitolul jucători, mulţi au plecat de bună voie sau siliţi de împrejurări, locul acestora fiind luat de: Floarea (Chiajna), Rondac (Conpet Ploieşti), Neacşu şi Gherghe (Slatina), Cioloca (Juventus Bucureşti), Dîrvaru (Deva), Nicolau (Hunedoara), Birău (Banatul Timişoara), Man (Gaz Metan) şi Izzledin (Covaci). Iar lista achiziţiilor e departe de a se fi sfârşit. În privinţa amicalelor, Naţional Sebiş a remizat, zilele trecute, scor 2-2 (goluri Neacşu şi Şuteu), cu FC Hunedoara. În această săptămână, sebişenii încearcă să joace împotriva celor de la Olimpia Satu Mare şi CFR Simeria. **JA-D.S.**

Povestea merge mai departe

Ambiţii mari şi infuzie de tineret pentru viitorul Old-Boys UTA.

ARAD. Având susţinerea necondiţionată a Consiliului Local Municipal şi a Consiliului Judeţean, prin Centrul Cultural Judeţean, dar mai ales pe consilierul Ionel Costin, un utist care le poate da clasă multor aşa-zişi iubitori ai culorilor alb-roşii, Old-Boys UTA poate ţine aprinsă flacăra unei echipe de legendă. Iar cei mai tineri, pot afla poveştile unor jucători care au scris pagini de istorie pentru Bătrâna Doamnă.

Câţiva dintre aceştia (Domide, Biro, Vaczi, Axente, Sima, Meţcaş, Gherghel, Tăucean, Ţârlea, Grad, Gaica) au fost prezenţi, ieri, la sediul AJF Arad, gazda conferinţei de presă cu tema: O singură iubire, UTA! Iată, succint, noutăţile şi proiectele pe anul 2012 ale Asociaţiei Old-Boys UTA: * Trio-ul Ţârlea - Gaica - Grad va lua locul lui Gabor Biro (avansat în funcţia de vicepreşedinte) pe banca tehnică, urmând a fi ajutaţi de directorul tehnic Flavius Domide * Se încearcă perfectarea unor jocuri cu Steaua Roşie Belgrad, Vojvodina Novi Sad, Elore Bekescsaba şi Szeged, pe lângă organizarea Trofeului Petchovschi (ediţia V) şi Memorialul Legendelor (ediţia IV) * Participarea la un turneu în Germania, unde invitate sunt şi fetele de la UTA-Tânăra Doamnă * Disputarea unor jocuri în judeţ, cu echipele din Promoţie care vor sta, prin retragerea unor echipe din campionatul judeţean. **JA-D.S.**

Gheorghe Vaczi şi Ionel Costin, trup şi suflet pentru Old-Boys UTA FOTO: D.C.

Rămân cu regretul ratării careului de aşi la polo

ARAD. „Intrarea în careul de aşi şi reeditarea performanţei de anul trecut s-a scris în primele două turnee din Superligă, unde am adunat doar două victorii. Rămânem cu acest regret, continuăm lupta pentru ocuparea locului cinci şi sperăm la un viitor mai bun. Perspectivele sunt încurajatoare, avem şapte juniori în lot, plus încă trei-patru jucători tineri" - a spus Cristi Cosma, la finalul ultimului turneu de Superligă la polo, găzduit de Bazinul Delfinul din oraşul nostru.

Cu un bilanţ de 9 victorii, un egal şi 20 înfrângeri, CS AMEFA Arad a încheiat pe locul V şi va juca în play-out. Vor fi patru turnee: 25-26 februarie, 10-11 martie, 14-15 aprilie şi 12-13 mai, fiecare echipă fiind gazda unui astfel de turneu. **JA-D.S.**

Ziarişti intră sub panou

ARAD. Ediţia cu numărul cinci a Cupei Presei la baschet se va desfăşura sâmbătă, 18 februarie, ora 10, la Sala Sporturilor. Fiecare echipă va fi compusă din 3 sau 4 jucători, partidele urmând a se disputa pe durata a două reprize a câte opt minute fiecare. Se vor acorda diplome, cupe, medali şi ... tradiţionala lingură de lemn. Înscrieri se mai pot face până joi, 16 februarie, ora 15, persoane de contact fiind Liliana Nica (tel: 0723.710315) şi Ciprian Maliţa (tel: 0721.075304).

Marius Copil FOZOŢ FAN

Eliminat în primul tur

BERGAMO. După finala de la Kazan, jucătorul arădean de tenis, Marius Copil şi-a încercat norocul la Challengerul de 45 000 dolari de la Bergamo (Italia). Sportivul legitimat la CS Municipal a trecut de două tururi preliminare pentru a intra pe tabloul principal.

Din păcate, sorţii au fost nemiloşi cu Copil, care a dat peste favoritul numărul unu al turneului, japonezul Go Soeda, în faţa căreia a cedat, în două seturi, 4-6,4-6. **JA-D.S.**

JURNAL ARĂDEAN

„Să îi facem fericiţi pe români”

Antrenorul Stelei, Ilie Stan speră într-o victorie în meciul cu Twente Enschede.

Steliştii doresc să repete evoluţia bună din meciul cu AEK Larnaca FOTO: FAN

FOTBAL. Steaua întâlneşte astă-seară echipa Twente Enschede în 16-imile de finală ale Ligii Europa, partida având loc de la ora 22:05, în direct la Pro TV. Returul e programat peste o săptămână, la Enschede.

Antrenorul echipei Steaua, Ilie Stan, a declarat că terenul de joc de pe Arena Naţională arată „destul de bine în momentul de faţă” şi a precizat că nu există pericolul ca meciul cu Twente Enschede să fie amânat din acest motiv. Tehnicianul susţine că nu este dezamăgit de faptul că în ultima perioadă au fost probleme cu terenurile de antrenament. „Nu sunt dezamăgit, asta e situaţia. Conducerea clubului a încercat prin diferite metode să ne pună la dispoziţie condiţii cât de cât de antrenament. Au reuşit, jucătorii au fost mulţumiţi, mâine (astăzi, n.r.) vom vedea care este situaţia”, a afrmat antrenorul.

Ilie Stan speră ca formaţia să îi facă fericiţi pe români printr-o victorie în partida cu Twente. „După tot ce s-a întâmplat în ţară în ultimul timp, şi mă refer la condiţiile de iarnă grea, prin jocul de mâine zic eu că vom face foarte mulţi români fericiţi. Jucătorii mei sunt foarte pregătiţi şi îşi doresc să obţină un rezultat pozitiv încă din acest prim meci”, a menţionat Stan.

Grad ridicat de risc

Fundaşul echipei Steaua, Vlad Chiricheş, a declarat că va da totul în teren în meciul cu Twente Enschede, chiar dacă acesta se va juca în mocirlă. „Nu cred că mai contează terenul. Poate să se joace şi în mocirlă, când e vorba de un meci în Liga Europa important e să dai tot pe teren indiferent de condiţii. E primul meci pentru mine în Liga Europa, e important cum încep campania asta. Sper să gestionez bine momentul. Important însă e ca echipa să joace foarte bine şi să câştige, nu debutul meu în Europa League. Noi, jucătorii, suntem conştienţi că este un meci foarte important. Miza acestuia ne va da motivaţia necesară pe teren”, a spus jucătorul stelist. Chiricheş speră să îl anihileze pe golgheterul formaţiei olandeze, Luuk de Jong. „Trebuie să avem în vedere punctele lor forte. Dar nu cred că numai De Jong este important. El cu ajutorul celorlalţi a dat atâtea goluri. O să fim însă foarte atenţi şi sperăm să îl anihilăm pe De Jong”, a precizat Vlad Chiricheş.

Peste 500 de jandarmi din cadrul Jandarmeriei Capitalei vor asigura măsurile de ordine publică la partida de astăzi. Meciul a fost catalogat ca fiind unul cu grad de risc ridicat. **SURSA: MEDIAFAX**

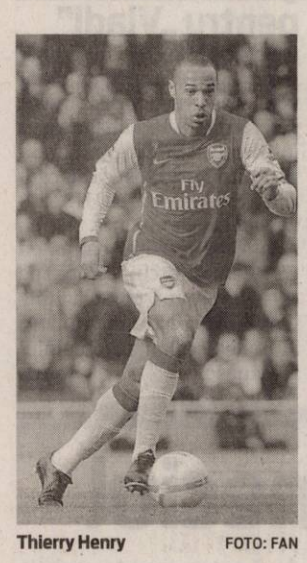

Thierry Henry FOTO: FAN

Henry revine la Red Bulls

FOTBAL. Antrenorul echipei Arsenal, Arsene Wenger, a declarat că i-ar fi plăcut să-l „păstreze” pe Thierry Henry, dar „nu a fost posibil”, francezul disputând ieri seară ultimul meci la formaţia londoneză, cu AC Milan, în Liga Campionilor. „Henry trebuie să plece. Ne-am fi dorit să-l păstrăm, dar nu este posibil. În două săptămâni, campionatul american se va relua, iar el este căpitan la Red Bulls New York”, a declarat Wenger. „Titi”, în vârstă de 34 de ani, a marcat 229 de goluri în carieră pentru Arsenal. **SURSA: MEDIAFAX**

Polo Maldini FOTO: FAN

Maldini, antrenor secund la PSG

FOTBAL. Fostul jucător emblematic al AC Milan, Paolo Maldini, va fi cooptat în staful tehnic al grupării Paris Saint-Germain, unde va fi antrenor secund, începând din luna iunie. Maldini, în vârstă de 43 de ani, este un apropiat al directorului sportiv Leonardo şi al antrenorului Carlo Ancelotti, alături de care a lucrat mai multe sezoane. Paolo Maldini a fost la 14 ianuarie la primul meci al antrenorului Carlo Ancelotti la noua echipă şi încă de atunci s-a arătat deschis la propunerea de a intra în staful tehnic. **SURSA: MEDIAFAX**

România este pe locul 52

FOTBAL. Echipa naţională a României a urcat trei poziţii şi se află pe locul 52, cu 583 de puncte, în clasamentul FIFA-Coca Cola pe luna februarie. Adversarele României în grupa D a preliminariilor Cupei Mondiale din 2014 ocupă următoarele poziţii: Olanda, locul 3 (1.359 de puncte), Turcia - locul 25 (791), Ungaria, locul 37 (678), Estonia, locul 54 (576), Andorra , locul 205 (fără niciun punct). Pe primele şase locuri se află: 1. Spania 1.564 puncte; 2. Germania 1.369; 3. Olanda 1.359; 4. Uruguay 1.317; 5. Anglia 1.179; 6. Portugalia 1.155. **SURSA: MEDIAFAX**

Maradona ar antrena fosta sa echipă, Napoli

FOTBAL. Argentinianul Diego Maradona a declarat, într-un interviu acordat publicaţiei Corriere dello Sport, că visul său este să antreneze echipa Napoli, însă sunt puţine şanse ca acesta să se realizeze deoarece fiscul italian îl face să se simtă „ca un trădător”.

„De fiecare dată când revin am o senzaţie oribilă. Fiscul mă face să mă simt ca un trădător. Eu nu am nimic de-a face cu acea datorie. Eu sunt victima, nu vinovatul. În Italia am devenit un simbol al evaziunii fiscale. Este nedrept. Vreau să revin în fotbalul italian, iar visul meu ar fi să antrenez pe Napoli”, a declarat Maradona.

În noiembrie 2011, justiţia italiană a decis ca procesul împotriva fostului fotbalist Diego Maradona, care datorează fiscului italian 38 de milioane de euro, să fie reluat de la zero în 2012. Avocaţii lui Maradona au anunţat atunci că vor cere suspendarea procesului, deoarece jucătorul nu a primit, în 1988, documentele bune de la societatea Equitalia privind impozitele sale. Equitalia este societatea însărcinată cu anchetarea persoanelor care datorează bani fiscului italian, acesta din urmă neocupându-se cu recuperarea sumelor.

Curtea de Casaţie l-a condamnat, în 2005, pe fostul star al formaţiei Napoli (1984-1991) să plătească 37,2 milioane de euro fiscului italian. Din această sumă, 23,5 milioane de euro reprezintă dobânzi moratorii (dobânzi socotite de la data acordării moratoriului până la achitarea datoriilor). În timpul ultimilor ani petrecuţi în Italia, Maradona nu şi-a achitat impozitele pe venituri. **SURSA: MEDIAFAX**

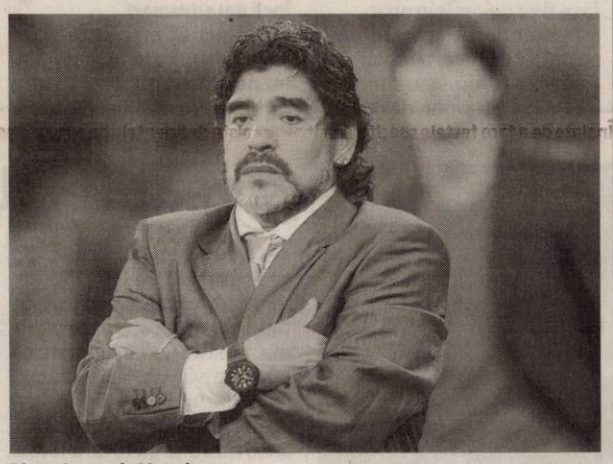

Diego Armando Maradona FOTO: FAN

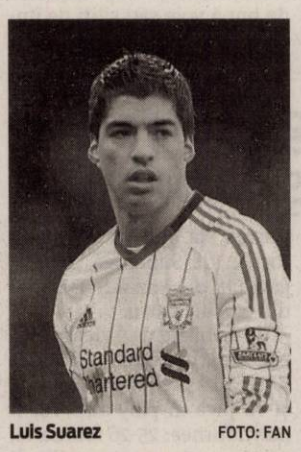

Luis Suarez FOTO: FAN

Uruguayul vine cu toate vedetele

FOTBAL. Atacantul formaţiei Liverpool, Luis Suarez, aflat în centrul unei polemici pentru insulte la adresa jucătorului Patrice Evra de la Manchester United, a fost convocat de selecţionerul Óscar Washington Tabárez pentru meciul amical al Uruguayului cu România, programat la 29 februarie. Tabarez a anunţat lista celor 23 de jucători pentru amicalul cu România, din care nu lipsesc vedetele Diego Forlán sau Edinson Cavani. Lotul convocat este următorul: **Portari:** Fernando Muslera (Galatasaray), Martín Silva (Olimpia, Paraguay); **Fundaşi:** Diego Lugano (París Saint Germain), Diego Godín, (Atlético de Madrid), Sebastián Coates, (Liverpool), Maximiliano Pereira, (Benfica), Martín Cáceres, (Juventus), Jorge Fucile, (Santos), Gastón Ramírez (Bologna), Mauricio Victorino, (Cruzeiro). **Mijlocaşi:** Alvaro González (Lazio), Egidio Arévalo Ríos (Tijuana), Walter Gargano (Napoli), Sebastián Eguren (Sporting de Gijón), Diego Pérez (Bologna), Nicolás Lodeiro (Ayax), Cristian Rodríguez (FC Porto).

Atacanţi: Diego Forlán (Inter Milano), Luis Suárez (Liverpool), Abel Hernández (Palermo), Edinson Cavani (Napoli), Sebastián Abreu (Botafogo), Sebastián Fernández (Málaga). **SURSA: MEDIAFAX**

„Sunt mândru că sunt ţigan român”

TENIS. Fostul tenisman Ilie Năstase, primul lider al clasamentului ATP, a declarat, într-un interviu acordat cotidianului La Stampa, că a fost mereu acuzat de faptul că este „ţigan”, dar a precizat că se mândreşte cu acest lucru. „Să-mi înfurii adversarii făcea parte din strategia mea. Am fost mereu acuzat că sunt ţigan. E adevărat, sunt ţigan român şi sunt mândru de asta”, a spus Năstase.

Ilie Năstase consideră că Jocurile Olimpice au ajuns o afacere: „Jocurile Olimpice au ajuns o afacere. Fotbalul şi tenisul nu există la JO. Atletismul şi gimnastica sunt cele mai curate sporturi de la Jocurile Olimpice”.

Năstase a declarat că jucătorii de tenis din ziua de astăzi nu mai sunt interesaţi de spectacol. „Pe vremea noastră eram cu toţii prieteni. Acum, Djokovici, Nadal şi Federer nu se cunosc în afara terenului. Parcă sunt nişte maşini de făcut bani. În acest moment Djokovici este cel mai puternic, are forţă şi lovituri deosebite. Din păcate, niciunul nu joacă pentru public”, a spus Năstase. **SURSA: MEDIAFAX**

Ilie Năstase FOTO: FAN

Ljungberg pleacă de la Shimizu

FOTBAL. Suedezul Freddie Ljungberg, fost jucător la Arsenal, şi-a anunţat plecarea de la echipa japoneză Shimizu S-Pulse, la şase luni de la sosire, explicând că acesta nu a fost un „proiect bun” pentru el. Suedezul, în vârstă de 34 de ani, de 75 de ori internaţional, fost mijlocaş la Arsenal în perioada 1998-2007 şi la Celtic Glasgow, a semnat în august pentru 18 luni şi un salariu anual de 60 de milioane de yeni (769.000 dolari, 583.616 euro). De la sosirea sa, în august, jucătorul a evoluat de 11 ori în echipa japoneză, dar nu a marcat niciun gol. **SURSA: MEDIAFAX**

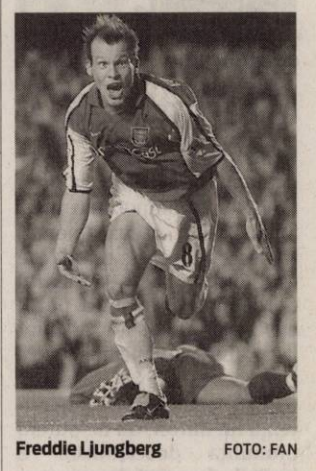

Freddie Ljungberg FOTO: FAN

Mertesacker este indisponibil

FOTBAL. Fundaşul Per Mertesacker, accidentat, nu va evolua în meciul amical pe care Germania îl va disputa în compania Franţei, la 29 februarie, la Bremen, a anunţat selecţionerul Joachim Low.

Absenţa lui Mertesacker se adaugă altor trei: Mario Götze, Lukas Podolski şi Bastian Schweinsteiger. Per Mertesacker, care a suferit o ruptură la o gleznă, sâmbătă, la meciul câştigat de Arsenal cu FC Sunderland (2-1), va reveni pe teren luna viitoare. **SURSA: MEDIAFAX**

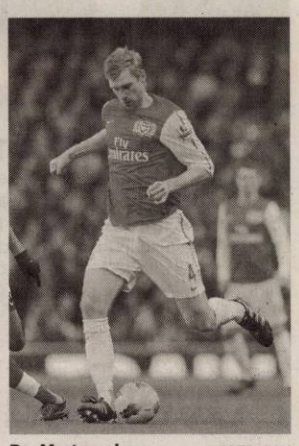

Per Mertesacker FOTO: FAN

Victorii pentru Lyon şi Barcelona

FOTBAL. Rezultate înregistrate în partidele disputate marţi în prima manşă a optimilor de finală ale Ligii Campionilor: Olympique Lyon - Apoel Nicosia 1-0 (0-0), gol Lacazette ,58, respectiv Bayer Leverkusen - FC Barcelona 1-3, goluri Kadlec ,52 / Alexis Sanchez ,41 şi 55, Messi ,88.

Ieri seară au avut loc meciurile Zenit Sankt Petersburg - Benfica Lisabona şi AC Milan - Arsenal. Celelalte partide au loc după programul: marţi, 21 februarie: ŢSKA Moscova - Real Madrid şi SSC Napoli - Chelsea; miercuri, 22 februarie: Olympique Marseille - Internazionale Milano şi FC Basel - Bayern Munchen. SURSA: MEDIAFAX

Nucile, un aliat în menţinerea sănătăţii

MARSHALL. Persoanele care consumă nuci zilnic prezintă un risc de două ori mai mic de a suferi de cancer de sân. La această concluzie au ajuns oamenii de ştiinţă americani. Cercetarea a fost realizată pe cobai care, mai întâi, au fost programaţi genetic să se îmbolnăvească de cancer. S-a observat că numărul cobailor care au dezvoltat cancer de sân a fost nesemnificativ.

Împiedică tumorile FOTO: FAN

2

la sută din femei suferă de sindromul de apnee în somn (SAS). Apneea de somn este o afecţiune a aparatului respirator caracterizată prin pauze respiratorii repetate, frecvente în timpul somnului.

Durata perioadei de oprire a fluxului de aer este de 10 secunde. SAS prezintă diferite grade de gravitate: uşoară, moderată sau severă.

Test de sânge pentru găsirea cirozei

PARIS. Cirrhometre este numele unui simplu test de sânge, eficient, ieftin, care poate semnala ciroza în cazul a trei pătrimi dintre cazuri, evitându-se astfel efectuarea unei biopsii hepatice. Testul a fost pus la punct de o societate coordonată de profesorul doctor Paul Cales, şeful serviciului de hepatogastroenterologie de la CHU Angers (Franţa).

Pentru sănătate FOTO: FAN

Crudităţile ne menţin creierul sănătos

WASHINGTON. Conform unui studiu realizat de nutriţioniştii americani, dieta mediteraneană este considerată cea mai sănătoasă în menţinerea activă a funcţiilor cerebrale şi a capacităţilor cognitive ale creierului. O alimentaţie bazată pe peşte şi crudităţi, asociată cu un consum redus de alcool şi unul regulat de ulei de măsline reduce simţitor şansele apariţiei Alzheimerului.

Ce factori ne pun auzul în pericol

Aproximativ 278 de milioane de persoane prezintă o pierdere moderată sau accentuată a auzului la ambele urechi.

NEW YORK. Auzul impecabil, dar şi problemele generate de afectarea acestuia îşi au sediul, în principal, la nivelul unor structuri sub formă de cili care tapetează pereţii unui segment al urechii, numit cohlee. Aceşti cili sunt receptorii sunetelor şi trimit impulsuri nervoase către creier, unde zgomotele sunt procesate. Iar lezarea lor poate duce la afectarea percepţiei sunetelor pentru totdeauna. Află, în continuare, care sunt duşmanii unui auz fin.

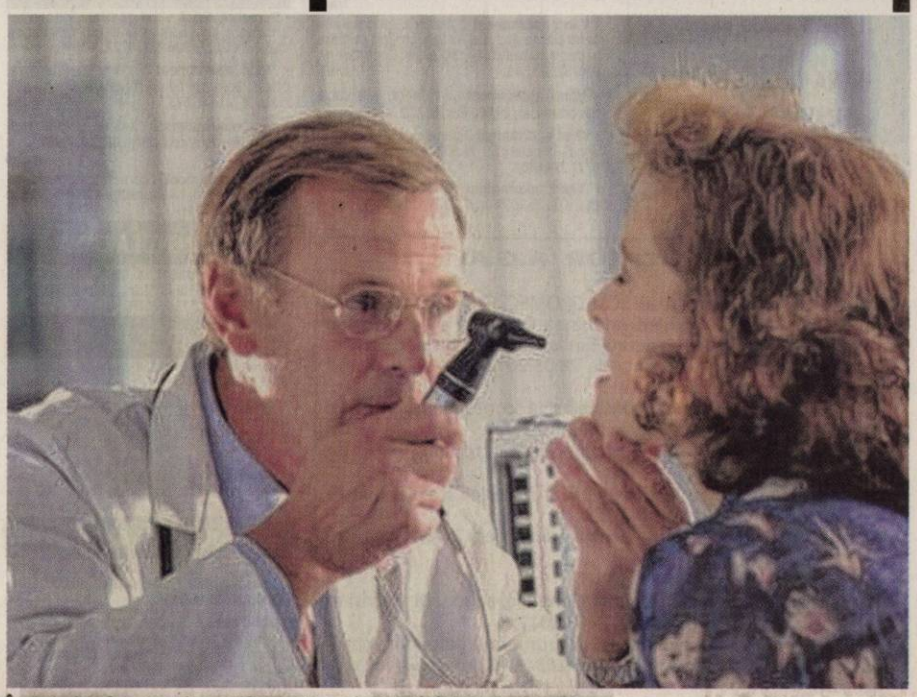

Înainte de a face testele specifice pentru a depista deficienţele de auz este necesar un control ORL FOTO: FAN

> Trei români dintr-o mie au auzul mai mult sau mai puţin afectat
> CEZARA DANCIU

1 Profesii cu risc

Cel mai des, în cazurile în care se pierde mult din acuitatea auzului, cauzele sunt meseriile care presupun lucrul într-un mediu poluat fonic. Cel mai ridicat risc de surditate îl au minerii, constructorii, nituitorii, cei care lucrează în ţesătorii, în fabrici cu utilaje care produc zgomot, dar şi militarii şi pompierii. Studiile arată că până la 44% din tâmplari şi până la 49% din mineri acuză o diminuare a auzului până la vârsta de 50 de ani.

2 Muzica tare

Folosirea tot mai frecventă a căştilor, mai ales a căştilor care se introduc în ureche este una dintre cauzele frecvente ale pierderii auzului în rândul adolescenţilor din ţările civilizate, arată o cercetare publicată în „Journal of Adolescent Health". Potrivit studiului american, 99,7% din adolescenţii care ascultă muzică la căşti suferă de acufene (ţiuituri în urechi) şi pot, în timp, să ajungă la lezarea serioasă a auzului.

3 Infecţiile repetate

Pe lângă degradarea receptorilor de la nivelul urechii interne, şi alte afectări ale unor segmente ale urechii pot conduce la slăbirea auzului. De exemplu, infecţiile repetate de la nivelul urechii, adică otitele. Ele determină inflamarea membranei ce căptuşeşte urechea medie şi acumularea de lichid (uneori chiar şi de puroi) în spatele timpanului. De aceea, componentele urechii interne, aflate în spatele timpanului, adică trei oscioare, nicovala, ciocănelul şi scăriţa, nu mai funcţionează normal.

4 Roşul în gât şi polipii

Pe lângă otite, infecţiile repetate ale gâtului pot da probleme de auz la copii. Acest lucru se explică prin faptul că urechile sunt în legătură cu gâtul printr-un canal scurt şi îngust, numit trompa lui Eustachio. De asemenea, inflamaţiile polipilor pot determina afectarea organelor auzului, reducând acuitatea auditivă.

5 Fumatul

Studii efectuate la Universitatea Yale au demonstrat că fumătorii dependenţi percep mai greu sunetele comparativ cu persoanele care nu fumează. De data aceasta, problema nu se află la nivelul urechii, ci la nivel cerebral, acolo unde ar trebui să se interpreteze impulsurile nervoase transmise de ureche. Mai exact, fumătorii au mai multă materie albă, substanţă cerebrală ce realizează comunicarea între sistemul nervos periferic şi creier, iar persoanele cu o cantitate crescută de materie albă au probleme în a percepe sunetele, explică oamenii de ştiinţă.

6 Îmbătrânirea

Auzul începe să se deteriorareze imediat după naştere. Atunci începe degradarea cililor şi a terminaţiilor nervoase ce receptează sunetele şi le transmit către creier. Acest proces se petrece în funcţie de stilul de viaţă al fiecăruia dintre noi. Dar, în jurul vârstei de 50 de ani, majoritatea adulţilor raportează că au pierderi de auz care-i deranjează. Mai mult, după 60 de ani, anumite porţiuni ale urechii interne devin imobile, ceea ce împiedică vibraţia lor.

Igiena corectă a urechilor

Un factor important în menţinerea acuităţii auditive este şi păstrarea corectă a igienei urechilor. Specialiştii spun că pentru a curăţa urechile este nevoie doar de apă, de săpun şi de un pansament igienic sau de colţul unui prosop. Se curăţă doar zona pavilionară a urechii. Tocmai pentru că pot pătrunde adânc în ureche, beţişoarele sunt total nerecomandate.

Un antibiotic ce dezarmează

WISCONSIN. Utilizarea excesivă a antibioticelor a favorizat apariţia unui număr tot mai mare de bacterii rezistente la tratament. Ele au rămas active după ce germenii mai slabi au fost eliminaţi, infecţiile bacteriene devenind astfel mai greu de tratat. Însă un microbiolog de la Universitatea din Wisconsin, SUA, a creat un nou tip de antibiotic care nu ucide germenii, ci îi „dezarmează". Ching Hong Yang a conceput o substanţă ce reprimă funcţiile de răspândire din ADN-ul microbilor.

Probleme cu cititul FOTO: FAN

Vederea, o problemă

NEW YORK. În urma unui studiu efectuat de Institutul Naţional de Sănătate din SUA, s-a constatat că 25% din copiii americani suferă de tulburări de vedere, comparativ cu 0,05%, proporţia estimată până în prezent. Peste 9000 de voluntari cu vârste mai mici de şase ani au participat la studiul în urma căruia cercetătorii au observat că 21% din preşcolari sufereau de hipermetropie (probleme de vedere la apropiere), iar 4% de miopie (probleme de vedere la distanţă mare).

Cărbunele, un aliat FOTO: FAN

Combate tusea FOTO: FAN

Siropul de cimbru FOTO: FAN

Tusea combătută cu cărbunele medicinal

BUCUREŞTI. Tusea sâcâietoare poate fi combătută cu succes printr-un tratament cu cărbune medicinal. Consumat zilnic, poate calma crizele respiratorii, dar şi problemele digestive. Se amestecă, două linguri de pulbere de cărbune medicinal într-un pahar mare cu apă şi se consumă zilnic, timp de cel puţin 7 zile.

Bun şi la stomac

Cărbunele medicinal absoarbe acidul gastric din stomac şi duce astfel la calmarea crizelor de gastrită. În acest caz, cărbunele medicinal poate fi luat atât preventiv, cât si atunci când simţi că începe o criză de gastrită. Îl poţi lua sub formă de pastilă sau pulbere, dizolvată într-un pahar cu apă.

Alte remedii contra tusei

Ceaiul de pătlagină este unul dintre cele mai bune remedii contra tusei. Se prepară din două linguriţe de plantă măcinată la o cană de apă fiartă, din care se consumă două căni pe zi, timp de o săptămână. Siropul de cimbru este dezinfectant şi expectorant. Asta înseamnă că, dacă tusea este provocată de un microb, cimbrul îţi va curăţa căile respiratorii. Iei câte o linguriţă de sirop de 3-5 ori pe zi.

Ouăle cresc riscul de cancer

HARVARD. Bărbaţii care consumă mai mult de două ouă pe săptămână prezintă un risc cu 81% mai mare de a se îmbolnăvi de cancer de prostată, afirmă cercetătorii de la Universitatea Harvard. De vină este nivelul mare de colesterol din compoziţia gălbenuşului de ou. Timp de 14 ani, cercetătorii au examinat obiceiurile alimentare ale 27.000 de voluntari. Spre surprinderea lor, voluntarii care consumaseră carne roşie nu se confruntaseră cu probleme semnificative la nivelul prostatei, deşi studiile au arătat că acest tip de carne are potenţial cancerigen, consumată în exces. În schimb, o parte dintre voluntarii care obişnuiau să consume zilnic ouă fuseseră diagnosticaţi cu cancer de prostată.

Mere!

Roşii sau galbene, gustoase şi pline de vitamine, merele sunt de departe cele mai consumate fructe. Merele ne energizează, reglează digestia şi ne ajută chiar şi în lupta cu glicemia sau colecterolul. FOTO: FAN

În atenţia persoanelor interesate de cultivarea tutunului

Societatea Dofer ZRT din Szolnok – Ungaria prin intermediul sucursalei din Arad încheie contracte pentru cultivare tutun cu producători din România.

Persoanele interesate pentru contractare se pot adresa către sucursala din Arad, Calea 6 Vânători nr. 55/C (lângă Frigorifer S.A.) sau la unul din numerele de telefon: 0745543582, 0745543572, 0740245068, pâna la data de 31.03.2012. (H-768649)

Se citează

numiţii ***ŞTEFĂNUŢ RAMONA IOANA*** şi ***DOTA ANDREEA DIANA***, în calitate de pârâţi, pentru data de 06.03.2012 în dosar nr. 8244/108/2010 aflat pe rolul Tribunalului Arad, camera 204, în contradictoriu cu Municipiul Arad, obiectul acţiunii fiind despăgubiri. (774964)

ANEVAR

prin Centrul Teritorial Arad invită membrii titulari experţi evaluatori să participe la Adunarea Generală a Centrului care va avea loc pe data de 27.02.2012, ora 17,00 în Hotel Central, sala Europa, din strada Horia, nr. 8, oraşul Arad.

Pe ordinea de zi figurează:

- raportul privind activitatea Centrului Teritorial în anul 2011
- prezentarea strategiei de funcţionare a ANEVAR în contextul apariţiei O.G. 24/2011
- alegerea delegaţilor la Conferinţa Naţional din data de 3 martie 2012 (conform normei de reprezentare a fiecărui centru teritorial)
- diverse

(774650)

ANIVERSĂRI

La cei 5 anişori, pentru IANOŞI IRINA-ELENA-LIVIA, un sincer şi din suflet „La Mulţi Ani". Din partea părinţilor: Liviu, Ioana

CONVOCATOR A.G.A.

Consiliul de administratie al SC AGROMEC CHISINEU CRIS SA, convoaca in sedinta ordinara Adunarea Generala a Actionarilor, care va avea loc la sediul societatii din localitatea Chisineu Cris str. Garii nr.33 judetul Arad, la data de 23.03.2012, ora 10,00, avand urmatoarea ordine de zi :

1. Aprobarea bilantului contabil si a contului de profit si pierdere pentru activitatea anului 2011;
2. Aprobarea raportului de gestiune si a raportului comisiei de cenzori ;
3. Aprobarea bugetului de venituri si cheltuieli si a planului de investitii aferente anului 2012 ;
4. Contractarea de credite pentru productie si investitii pentru anul 2012;
5. Diverse ;

Pot participa la lucrarile Adunarii Generale, actionarii inscrisi in registrul actionarilor la data de 15.03.2012;
In cazul neandeplinirii cvorumului statutar, urmatoarea convocare a actionarilor este pentru data de 30.03.2012, in acelasi loc si la aceasi ora.

SC AGROMEC CHISINEU CRIS SA
PRESEDINTE C.A. – JURJUMAN CONSTANTIN

(774738)

JRL Edition

Arad, Zona Industrială Vest, Str. III, nr. 5

Angajeaza :

Tapiter cu experienta

Cerinţe:
- Calificare in meseria de Tapiter obligatorie
- Experienta in domeniu de minim 3-5 ani
- Indemanare, Responsabilitate, Seriozitate

Lacatus mecanic/slefuitor

Cerinţe:
- Cunostinte de prelucrari metalice(inox)
- Calificare in meseria de lacatus mecanic sau similar
- Experienta in domeniu
- Indemanare, Responsabilitate, Seriozitate

Oferim:
- pachet salarial extrem de atractiv si de motivant
- bonuri de masa
- transport la/de la locul de munca
- conditii de munca deosebite

Cererile de angajare se depun la:
Tel : (0257) – 272508 Fax: (0257) - 272582
email: resurseumane@jrl.ro
sau la sediul din Zona Industriala Vest, Str. III, nr. 5

(774731)

ANUNT LICITATIE

OCOLUL SILVIC VALEA MURESULUI R.A, cu sediul in Localitatea Barzava nr.85, telefon/fax 0257/433181, si pagina de internet:http://wwwocolulsilvicvaleamuresului.ro organizeaza in data de 27.02.2012, la ora 10,00 .

LICITATIE DE MASA LEMNOASĂ PE PICIOR
productia anului 2012
VOLUM BRUT 1663 mc
FELUL LICITATIEI: DESCHISĂ

Locul de desfasurare a licitatiei: RPL Ocolul Silvic Valea Muresului R.A.

Preselectia pentru admiterea la licitatie se organizeaza in data de 23.02.2012, la sediul ocolului, conform H.G 85/29.01.2004 si H.G.1174/06.09.2006.

Masa lemnoasa ramasa neadjudecata va face obiectul unei noi licitatii organizata in data de 05.03.2012 cu preselectie in data de 01.03.2012 în aceleasi conditii. (774552)

GARSONIERE

- **Arieseni, teren- construcţii** cabane- vacanţă, curent- electric, eventual cabană, ski, 0722- 257409. 736789
- **Cumpăr cu** plata pe loc!!! garsonieră, apartament una cameră, 0752.510.776. 735431
- **Cumpar cu** banii jos garsoniera, apartament una camera. Tel.0257212063; 0721670839. 772037
- **Vând garsonieră** cf. III, fost birou, etaj 1, bloc IMAR, 0752.674.269. 768848
- **Vând garsonieră** confort 3, parter, amenajată, zona Boul- Roşu. Preţ 9.000 Eur/negociabil. Tel. 0740.544.332. 770144
- **Vând garsonieră** confort 1, Z15, Vlaicu, etaj IV. Tel. 0257/242461. 771863
- **Vând garsonieră,** confort 1, Confecţii, et. 3, îmbunătăţită, 14.300 Euro. Tel. ☎0770.639.619. 768852
- **Vând garsonieră,** 34 mp, str. 6 Vânători. Tel. 0749.197.142. 772035

AP.1 CAMERĂ

- **Vând apartament** 1 cameră, bucătărie, WC, duş, îmbunătăţit (termopan, parchet laminat), etaj 2, str. Ursului, 14.500 Eur. Tel. 0746.070.212. 748911

AP.2 CAMERE-ARAD

- **Cumpăr cu** plata pe loc apartament 2 camere. Tel. 0744.849.390. 735888
- **Cumpar urgent** apartament 2- 3 camere, platesc imediat. Tel.0741150158; 0257212063 772662
- **Vând apartament** 2 camere, bloc nou cu centrală pe gaz, izolat în 8 cm, cu parcare în curte cu toate utilităţile, str. Cocorilor nr. 5, 0762.213.545. 678984
- **Vând apartament** 2 camere, Micălaca, decomandat, 29.000 Eur, 0722.274.880. 758015
- **Vând apartament** 2 camere, Vlaicu, etaj 1, zonă excelentă, 27.000 Eur, negociabil, 0722.274.880. 758038
- **Vând apartament** 2 camere, Micălaca, etaj 4/4, 25.000 Eur, 0722.274.880. 758040

IOANA BUBULETE I.P.U.R.L

În calitate de administrador judiciar al **SC Nedra Trading M.C. SRL**, cu sediul în loc. Arad str. Feleacului nr. 1 ap. 15/1/4 ap.1, CUI 4997707 în temeiul art. 61 alin. 3 din Legea nr. 85/2006 notifică pe toţi creditorii că, prin sentinţa civilă nr.305/02.02.2012, în dosarul 2641/108/2011, s-a deschis procedura generală a insolvenţei prevăzută de Legea nr. 85/2006 împotriva SC Nedra Trading M.C. SRL.

Creditorii vor depune declaraţiile de creanţă până în data de **15.03.2012** la grefa Tribunalului Arad, acestea trebuind să îndeplinească cerinţele prevăzute în art. 65 din Legea nr. 85/2006.

Relaţii la tel.0357/411373. (774925)

S.C. J&R CAR S.R.L SUCURSALA ARAD
ANGAJEAZĂ:
DISPECER/Ă TRANSPORT MARFĂ INTERNAŢIONAL
VORBITOR DE LIMBA RUSĂ
MECANIC AUTO CU EXPERIENŢĂ
CV-URILE PE ADRESA DE MAIL: jrcararad@gmail.com
RELAŢII LA TELEFON: 0357-444111
(774822)

S.C. M.G.A. S.R.L. ***angajează***

cusătorese cu experienţă în domeniul tapiţeriei

Informaţii la telefon 0257/288177 şi 0722.500.354
(764876)

AP.3 CAMERE-ARAD

- **Persoană fizică** vând apartament central 3 camere cu vedere pe B- dul Revoluţiei, etaj 2. Tel. 0721.406.823, 0722.742.978. 758909
- **Vând apartament** 3 camere, Podgoria, etaj 2 din 4, renovat.Preţ 58.000 Eur/negociabil, 0741.565.573. 754594
- **Vând apartament** 3 camere, ultracentral, superb, vedere pe 2 părţi, 0722.274.880. 759247
- **Vând apartament** 3 camere, str. Horia, et. 1, superamenajat, suprafaţa 106 mp, 65.000 Euro, 0257/228411. 768859

APARTAMENT LA CASĂ

- **Vând apartament** la casă, ultracentral, 190 mp, amenajat lux, stil clasic. Tel. 0744.770.917, 0723.268.475. 737286

CASE-ARAD

- **Vând casă** Grădişte, 4 camere, 72.000 Eur, 0722.274.880. 759251
- ●**Vând casă** 2 camere, grădină 750 mp, Grădişte, str. Tocilescu nr. 18, ☎0742.332.453. 774955
- **Vând casă** 4 camere, în Aradul Nou, recent renovată, suprafaţa totală 700 mp. Telefon 0724.500.339. 768722

CASE-JUDEŢUL ARAD

- **Vând casă** în Macea, 3 camere, bucătărie, cămară, grădină mare, preţ 20.000 Euro. Telefon 0742.065.185. 760389
- **Vând casă** în Sântana cu atelier tâmplărie+utilaje tâmplărie, grădină, pomi fructiferi, vie, suprafaţă totală 2.000 mp, preţ 60.000 Eur, 0752.512.598. 758923
- **Vând casă,** loc de casă şi vie, toate în Cuvin. Accept plata în 3- 4 rate. Tel. 0723.791.460. 768519

VILE-ARAD

- **Vând vilă** construcţie 2007, 3 dormitoare, living, surfagerie, lux, 230.000 Eur, 0730.282.506. 759262

VILE-JUDEŢUL ARAD

- **Vând vilă,** în roşu, comuna Dorobanţi, uşi, geamuri termopan, P+M, 223 mp (1410), utilităţi (schimb cu apartament 3 camere, Arad). Tel.0756.771.602, 0746.198.050. 770748

SPAŢII COM-ARAD

- **25.000 mp,** proiect hale, ZonaIndustrială Pecica- Turnu, front- stradal dublu, 0722-257409. 736790

SPAŢII COM-JUDEŢUL ARAD

- **Vând spaţiu** comercial clădire nouă 2 nivele, 200 mp/nivel, bar în funcţiune, spălătorie auto, spaţiu Curtici. Telefon 0744.514.060. 679370

TERENURI LOCAL

- **Vând 416** mp, FS=47 ml teren intravilan, strada Câmpurilor, Gai. Tel. 0746.741.583. 771766

TERENURI JUDET

- **Vând două** terenuri în Mândruloc, cartier nou, 500 mp/teren, utilităţi achitate, preţ 4.500 Euro/teren. Telefon 0740.775.704. 774932
- **Vând loc** de casă în Zimand- Cuz, fiecare parcelă de 500 mp, FS=16 m, 10 Eur/mp, 0742.332.453. 774959
- **Vând teren** în localitatea Horia, 1.000 mp. Telefon 0745.854.177. 770244

IMOBILE CHIRII

- **Închiriez apartament** 2 camere Micălaca lângă facultate. Telefon 0728.364.164, 0743.158.079. 756624
- **Închiriez apartament** 3 dormitoare+ sufragerie, 350 Eur, 0729.274.880. 758036
- **Închiriez apartament** 2 camere, mobilat, total contorizat, cablu, Internet, 0770.697.288. 771859
- **Închiriez apartament** 1 cameră complet mobilat şi utilat, la UTA, ARED R 10. Tel. 0758.747.696. 773111
- **Închiriez cameră,** bucătărie, intrare separată, vând capră gestantă. Telefon 0752.855.503. 774781
- **Închiriez garsonieră,** Micălaca. Tel. 0730.196.546. 765247
- **Închiriez garsonieră** mobilată, utilată, contorizată apă+căldură, zona Kaufland. Tel. 0257/242461. 771868
- **Închiriez urgent** garsonieră mobilată, gaz, satelit, frigider, maşină spălat, 0751.382.017. 771899
- **Închiriez vilă,** 4 camere, mobilate, utilate, centrală gaz, 0729.274.880. 758018
- **Închiriez 2** camere, ultracentral, 250 Eur, negociabil, 0729.274.880. 758026
- **Caut să** închiriez apartament 2- 3 camere central, Vlaicu, Micălaca, 0756.495.174. 774921
- **Dau în** chirie apartament 2 camere, mobilat şi utilat, zona 300+ termotecă, 200 Euro, 0726.289.694. 770252
- **Dau în** chirie apartament două camere Vlaicu- Fortuna, 0731.210.425. 774785
- **Dau în** chirie apartament 3 camere mobilat şi utilat (Bank Post), 250 Eur, 0722.606.527. 774789
- **Dau în** chirie apartament 3 camere central, mobilat (Piaţa Mică), 150 Eur, 0722.606.527. 774790
- **Dau în** chirie apartament 3 camere, mobilat şi utilat, Vlaicu (Z- turi).Telefon 0726.289.694. 774879
- **Dau în** chirie garsonieră CF I, zona Billa, mobilată, internet, repartitoare, prefer căsătoriţi, serioşi. Telefon 0723.289.360, 0357/429719. 769828
- **Vând dau** în chirie hală, 500 mp+ curte, str. Ghioceilor nr. 38, 0757.621.897. 662896

SPAŢII COM-ARAD

- **Închiriez hale** 330- 420 mp în Parcul Industrial UTA. Telefon 0721.288.570. 756697
- **Închiriez punct** de lucru pentru coafură, zona Intim. Telefon 0743.062.985. 765363
- **Închiriez spaţiu** comercial, 1.000 Eur, cu vitrină. 0729.274..880. 759270
- **Închiriez spaţiu** comercial, C- lea Timişorii 14, amenajat, 42 mp, preţ 200 Euro, 0744.849.390. 768851
- **Închiriez spaţiu** 6- încăperi, 2- băi, renovat- ultramodern, ideal birouri, Zona- PRIMĂRIE, 0730- 232545. 736803
- **Vând gheretă** 21 mp, Spitalul Judeţean, renovate recent, apă rece- caldă. Telefon 0744. 926.601. 774782
- **Vând sau** închiriez spaţiu comercial, str. Cocorilor, nr. 5, 278 mp sau jumătate. Telefon 0746.194.428. 734811

SPAŢII COM-JUDEŢUL ARAD

- **Închiriez spaţiu** comercial, 200 mp, Curtici. Tel. 0744.514.060. 679383

TEREN-JUDEŢUL ARAD

- **Cumpăr teren** agricol în Sâmbăteni, asigur intabularea, 0752.569.327. 756649

OFERTE LOCURI DE MUNCĂ

- **Agenţie turism** angajează agent turism cu experienţă. CV- ul: arad.ag@eurolines.ro
- **Alimentara P- ţa** Catedralei angajez vânzătoare, casieră, studii medii. Telefon 0726.227.377.
- **Angajăm agenţi** de pază. Telefon 0769.005.704.
- **Angajăm bucătar(easă)** pentru pensiune în Germania. Cerinţe: limba germană, diplomă, experienţă. Telefon 00491736502897, 0747.957.131.
- **Angajăm montatori** mobilă de artă şi tâmplari maşinişti cu experienţă. Telefon 0748.796.951.
- **Angajăm personal** pentru curăţenie. Telefon 0756.083.339.
- **Angajez femei** pentru curăţenie la scări de bloc. Telefon 0740.231.831.
- **Angajez spălător** auto. Tel. 0742.922.009. 772062
- **Firmă de** curierat angajează bărbat cu maşină proprie. Tel. 0732.001.820.
- **SC angajează** şofer profesionist cu card şi atestat. Telefon 0749.162.963.
- **Societate comercială** cu sediul în Aradul Nou angajează femei pentru debavurare manuală. Telefon 0771.095.394, între orele 9,00- 15,00.

PRESTĂRI SERVICII

- **A A** Acord Garanţie 2 ani reparaţii maşini spălat,0744.241.398, 0357/401569,0257/259146. 770143
- **Acum repar** maşini automate, cu garanţie, domiciliu sau atelier, 0745.997.066 750652
- **Cursuri calificare** maseur, recepţioner, manichiurist, electrician, zidar. Tel. 0730.009.857. 739048
- ●**Cursuri 200** lei/lună masaj şi reflexoterapie, manichiură şi pedichiură, 0724.442.686. 774939

EVIDENŢIAZĂ-TE!

Talon valabil până în 31 martie 2012

Text: **DATA apariţiei:**.....

.....

.....

.....

.....

.....

.....

Date personale:

Nume şi Prenume:

Telefon:

Buletin de identitate:

TALON + PREŢUL CATEGORIEI AFERENTE

Anunţurile se preiau zilnic, la ghişeu, până în ora 16[00], după această oră, se pot prelua doar prin intermediul sistemului online de preluare al anunţurilor disponibil pe www.jurnalaradean.ro . Anunţurile de mică publicitate din Jurnal Arădean se publică pe baza talonului din ziar
Redacţia nu îşi asumă responsabilitatea pentru conţinutul anunţurilor de mică publicitate!

JURNAL ARĂDEAN

Publicitate 0257-210.775

CONSTRUCŢII

• **Vând lemne** foc esenţă tare, tăiate, crăpate. Preţ convenabil, 0721.592.572. 753343

• **Vând lemne** foc, esenţă tare. Tel. 0722.643.354, 0752.661.957. 770150

AUTO ROMÂNEŞTI

• **Vând Logan** 1,4 MPI 2005, toate dotările, impecabil, 3.700 Euro, 0744.958.818. 771650

PIESE DE SCHIMB-AUTO

• **Vând 2** anvelope (C) cu genţi, pentru Volkswagen T4. Telefon 0740.775.704. 774927

ELECTRONIC PLUS

• **Vindem electrocasnice second, frigorifice, maşini spălat haine- vase, uscătoare, aragaze gaz- electrice, televizoare, anvelope, vitrine comerciale. Reducere pentru schimb, rate. Telefon 0744.796.542.** 661233

POŞTA LUI CUPIDON

• **Domn,** 46 ani, divorţat doresc cunoştinţă doamnă 35- 43 ani, sinceră, slăbuţă, vrednică, fără obligaţii, prietenie eventual căsătorie. Telefon 0748.384.577. 771871

PIERDERI

• **Pierdut Certificat** de înregistrare S.C. Sara Tomaificio S.R.L., J02/870/2002; CUI 14969640 şi Certificat constatator cu anexe. Le declar nule. 774950

PLANTE-FLORI

• **Vând grâu** şi baloţi lucernă. Telefon 0743.029.943. 736599

ANIMALE-PĂSĂRI DOMESTICE

• **Cumpăr vaci** pentru sacrificat. Tel. 0743.330.838. 774945

• **Vând câini** Ciobăneşti mioritici, 3 luni. Tel. 0740.544.332. 770141

• **Vând două** juninci rasa Holstein, 1 fătată recent, 1 gestantă. Tel. 0753.798.922. 771783

• **Vând găini** tinere ouătoare şi pui pentru sacrificat, 0748.322.489. 669645

• **Vând junincă** gestantă, 2,5 ani, rasa Bălţată românească. Tel. 0769.646.480. 770149

• **Vând porci** de 75- 95 kg/bucată, rasă de carne, 0744.855.910. 770217

AFACERI

• **Rezidentă permanentă** în Italia caută cetăţean român serios şi liber, aproximativ 50 ani cu activitate stabilă în Italia, provincia Pisa sau cetăţean italian cu activitate stabilă în Arad. Tel. 0257/ 283851, 0771.345.675, seara.

• **Vând afacere** foarte profitabilă în Mall- ul Galeria Arad din Vlaicu. Telefon 0747.926.974.

• **Vând urgent** şi ieftin alimentară mică în funcţiune, ultracentral, chirie foarte mică, afacere profitabilă, cu toate dotările+ stoc marfă 5.500 Euro. Telefon 0756.064.549.

ÎMPRUMUTURI FINANCIARE

• **Ofer împrumut** 6.000 Euro, termen 1 an, posibilităţi prelungire, numai în oraş, garanţie, acte notariale. Seriozitate, discreţie. Telefon 0747.417.214.

DIVERSE

• **Cumpăr cositor,** nichel, argint (pastile), cupru, alamă, span (alamă şi cupru), la preţ foarte bun. Tel. 0749.648.118. 771898

• **Cumpăr mobilă** din lemn, tablouri, candelabre, argintărie şi alte obiecte vechi. Telefon 0744.203.945. 768824

• **Cumpăr pene** vechi, noi, cupru, alamă, baterii, fier, preţ cel mai bun.Tel. ☎0741.689.068. 753029

• **Cumpăr pene,** cupru, alamă, radiatoare, aluminiu, baterii, inox, fier, nichel, cositor, contactoare de argint, plumb.Tel. 0748.912.117. 771789

• **Cumpăr pene,** cupru, alamă, radiatoare, aluminiu, baterii, inox, fier vechi, nichel, cositor, argint, contactoare de argint, plumb, 0742.572.721. 771794

• **Vând cauciucuri de iarnă second hand, foarte bune, 0741.234.774.** 770237

• **Vând fân** amestecat cu lucernă, baloţi mari, rotunzi, preţ negociabil, la cantităţi mari, Păncota. Telefon 0744.190.192. 691473

• **Vând mărţişoare** de calitate, preţ 0,50 lei/buc, diferite modele. Telefon 0721.452.902, 0755.456.906. 774610

• **Vând tărâţă** la 20 kg şi la 25 kg, făină TIP 550 la 10 kg şi la 50 kg la preţ avantajos, Păncota. Telefon 0744.190.192. 688953

DECESE

Cu durere în suflet anunţăm pierderea scumpei noastre fiice, soră, nepoată, soţie şi verişoară, cea care a fost

FILIP OLIMPIA CLAUDIA,

după o fulgerătoare întâmplare nefericită. Înmormântarea va avea loc astăzi, 16 februarie 2012, ora 15:00, de la capela cimitirului din Gai.

Familiile îndurerate

Cu adâncă durere în suflet trişti şi înlăcrimaţi ne despărţim de cea care a fost mamă şi bunică

COSTAN IOSANA.

Dumnezeu s-o odihnească în pace! Nu te vom uita niciodată!

Fiica Susana, nepoata Bianca şi Ghiţă, familia Lazăr

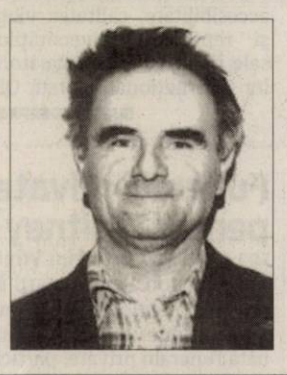

Cu profundă durere anunţăm încetarea din viaţă a scumpului nostru tată, socru, bunic şi străbunic

COSTEA IOSIF

din loc. Dud.

Înmormântarea va avea loc la Cimitirul din loc. Dud, vineri, 17 februarie 2012, la ora 12,00.

Fiica Nuţa cu soţul, nepoţii şi strănepoţii

Cu profundă durere în suflet anunţăm decesul iubitului nostru tată, bunic, străbunic şi socru

MOTORCA ŞTEFAN,

la vârsta de 84 ani.

Înmormântarea va avea loc astăzi, 16 februarie 2012, ora 14:00, de la capela Cimitirului ortodox din localitatea Vladimirescu.

Copiii: Neli, Pupi şi Fănel cu familiile

Te-ai stins precum o lumânare, după o lungă şi grea suferinţă. Ai plecat dintre noi lăsându-ne o durere adâncă în suflet. Lacrimile curg neîncetat acum, când ne luăm rămas bun de la tine, dragul nostru

STĂNILĂ IONUŢ.

Te vom iubi mereu. Dumnezeu să te odihnească în pace! Înmormântarea va avea loc vineri, 17 februarie, ora 12,00 în localitatea Rădeşti.

A ta soţie îndurerată, Niţa şi fiul Tibi Stănilă cu familia

CONDOLEANŢE

Suntem alături de colega noastră Costan Susana-Barbara în greaua suferinţă pricinuită de pierderea mamei sale. Dumnezeu să o odihnească!

Colectivul Judecătoriei Arad

Am pierdut un sprijin, un stâlp al familiei, un sfat părintesc.

STĂNILĂ IONUŢ,

tu ai fost un tată care ai ştiut să-ţi certi, să-ţi ierţi şi să-ţi iubeşti copiii. Chipul tău blând şi senin nu îl vom uita niciodată.

Fiica Camelia, ginerele Ovidiu Vidiţchi, nepoţii Iasmina şi Bogdan, cuscra Marioara

În aceste clipe de tristeţe transmitem un gând de alinare şi mângâiere fam. Stănilă şi Vidiţchi la pierderea soţului, tatălui şi bunicului

STĂNILĂ IOAN,

din Rădeşti.

Verişorii fam. Gheorghiţă, Dărău şi Tomuţa

Regretăm profund dispariţia celui care a fost tată şi socru

STĂNILĂ IOAN

şi suntem alături în aceste momente dureroase de familia îndoliată Vidiţchi. Sincere condoleanţe!

Din partea finilor, fam. Lăcătuş Gheorghe

Suntem alături de Camelia şi Ovidiu la despărţirea de cel care a fost tată, socru şi bunic

STĂNILĂ IOAN.

Sincere condoleanţe familiei îndurerate! Dumnezeu să-l odihnească în pace!

Din partea finilor, fam. Borlea Alin şi Ramona şi a d-nei Pantea Ana

Cu regret în suflet, suntem alături de familia Vidiţchi la despărţirea de cel care a fost tată, socru şi bunic

STĂNILĂ IOAN.

Dumnezeu să-l ierte şi să-l odihnească în pace!

Colectivul Cadrelor Didactice de la Şcoala Generală Iratoşu

O inimă a încetat să mai bată, un suflet nobil s-a ridicat la cer şi pleacă departe de noi, dar mai aproape de Dumnezeu. Un ultim omagiu adus pentru cel care a fost

STĂNILĂ IOAN,

tatăl colegei noastre. Suntem alături de familia Vidiţchi Ovidiu şi Camelia. Sincere condoleanţe!

Colectivul Primăriei Iratoşu, primar d-nul Lăcătuş Gheorghe

Împărtăşim marea durere a finilor noştri Iozsi şi Marga, pricinuită de pierderea iubitului lor tată şi socru

KONYA JOZEF,

un om deosebit.

Sincere condoleanţe din partea fam. Lungu şi Oprişa

COMEMORĂRI

Se împlinesc şase săptămâni de la trecerea la cele veşnice a robului lui Dumnezeu

GHEORGHE OPRIŢA.

Slujba parastasului se va săvârşi sâmbătă, 18 februarie 2012, la Catedrala Veche, ora 13:00.

Rugându-ne pentru odihna sufletului său: soţia Neli, fiica Mirela cu ginerele Pupu, nepoţii Codin şi Diana şi strănepoţii Ştefan şi Teofana

Au trecut 40 de zile de când trăiesc durere cumplită pentru că nu mai eşti lângă mine, scumpa mea soţie

POP FLORICA.

Îmi plec genunchii în faţa mormântului tău şi îl rog pe Bunul Dumnezeu să te odihnească în Împărăţia Lui şi îţi mulţumesc că ai existat în viaţa mea! Parastasul duminică, 19 februarie, ora 11,00 la Biserica Veche Micălaca - Renaşterii.

Nu te voi uita niciodată, soţul Florin Pop

Se împlinesc 40 de zile de când ne-a părăsit iubitul nostru tată şi bunic,

pensionar M.A.I.

plutonier

adj. HODOROAGĂ PETRU.

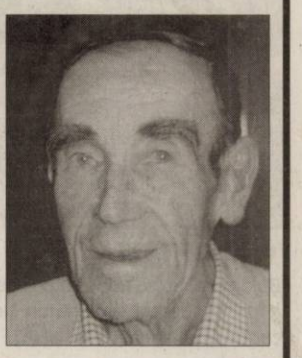

Dumnezeu să te aibă în paza Lui! Parastasul va avea loc sâmbătă, 18 februarie 2012, la Biserica Ortodoxă, ora 12,00 pe str. Renaşterii-Micălaca.

Familia îndoliată

Lacrimi şi durere la 2 doi ani de la trecerea în veşnicie a soţului şi tatălui iubit

Mr (r) SLIVINEANU IOAN.

Familia îndurerată

Cu tristeţe şi lacrimi amintim că se împlinesc 15 ani de când ai plecat în veşnicie scumpa noastră soţie, mamă, bunică şi străbunică

HAŞ I. ANA.

Un gând de pioasă amintire.

Soţul Ilie, copiii Ilişor, Anişoara şi nepoatele Monica şi Liliana cu familiile

Anunţurile de deces se publică GRATUIT!

JURNAL ARĂDEAN

Jamie Oliver FOTO: FAN

Jamie a găsit o comoară

MANCHESTER. Înainte de deschiderea unui nou restaurant la Manchester, Jamie Oliver a făcut o descoperire de invidiat: muncitorii care renovau pivnița clădirii în care urma să fie inaugurat restaurantul au găsit sute de cutiuțe, unele din 1935. În clădire funcționase cândva o bancă, scrie The Sun.

Pentru că proprietarii clădirii n-au fost identificați, reprezentanți ai Bank of England au preluat cutiile și le-au deschis. Au găsit în ele bijuterii, aur, precum și alte obiecte, printre care un pistol.

Comoara nu-i aparține însă lui Jamie Oliver, ea fiind predată Trezoreriei. Pentru a-și mai spori conturile, maestrul bucătar va putea conta însă pe noul restaurant, 'Jamie's italian', care se va deschide marți. **SURSA: AGERPRES**

Poliția caută ursuleții de pluș

RYAD. Marți, florarii și-au ascuns trandafirii roșii și magazinele de cadouri ursuleții roșii de pluș de frica poliției religioase care a interzis sărbătorirea Sfântului Valentin în Arabia Saudită, relatează AFP. Ambalajele de cadouri cu inimioare au fost de asemenea retrase de pe standurile regatului ultraconservator. Din cauza acestor restricții, prețul trandafirilor roșii a atins marți 70 de riali pe bucată, de aproape zece ori prețul lor obișnuit, a declarat un florar. Un tânăr vindea trandafiri roșii la o intersecție din Ryad, dar se temea de posibile patrule ale poliției religioase.Muftiul, cea mai înaltă autoritate religioasă, a emis o fatwa (edict religios)

Sf. Valentin, o sărbătoare „păgână" FOTO: FAN

care interzice sărbătorirea Sfântului Valentin deoarece este vorba de o sărbătoare „creștină și păgână". Ca în fiecare an, Comisia pentru promovarea virtuții și prevenirea viciului (poliția religioasă) urmărește tot ce este de culoare roșie în patiserii, florării sau în magazinele de cadouri indiferent dacă este vorba de trandafiri, ciocolată sau animale de pluș din ce în ce mai populare.

SURSA: MEDIAFAX

Madonna, acuzată de plagiat de brazilieni

NEW YORK. O cântăreață braziliană, având ca nume de scenă Joao Brasil, spune că Madonna i-a plagiat melodia „L.O.V.E. Banana" în noua ei piesă „Give Me All Your Luvin". Casa de discuri a lui Joao Brasil intenționează să depună plângere împotriva vedetei, scrie 7sur7.be.

Madonna FOTO: EPA

„Nu înțeleg ce s-a întâmplat", spune cea care reclamă plagiatul. „Sunt un mare fan la Madonnei. Dacă este plagiat, mă bucur. Ea este mereu pe cele mai înalte culmi ale muzicii, așa că este un semnal bun în privința muzicii pe care o fac", adaugă ea. Rezolvarea se află în mâinile caselor de discuri. „Personal, nu vreau să fac nimic. Ultimul lucru de care am nevoie este o bătălie cu Madonna", mărturisește Joao Brasil.

„Give Me All Your Luvin" este primul single de pe noul album al Madonnei, care urmează să fie lansat în martie.

SURSA. AGERPRES

Au creat o casă amfibie

LONDRA. În ultimul timp au loc tot mai multe evenimente meteorologice extreme, iar inundațiile apar în tot mai multe puncte ale lumii. În acest context a fost creată o casă amfibie, ocupanții ei urmând să nu aibă nicio grijă când apele cresc. Arhitecții au creat o casă cu un design avangardist pe malurile Tamisei, la Marlow. Casa are trei camere și este așezată pe un subsol din beton armat, plasat pe patru stâlpi. Când apele cresc, presiunea apei deblochează casa care plutește, în funcție de nivelul apei. Proiectul, realizat de firma de arhitectură Baca din Londra, a fost conceput îndeosebi pentru New Orleans și Olanda, unde există riscuri mari de inundații.

SURSA: AGERPRES

CRISTINA

Născută în zodia Balanță, pasionată de modeling, dans, muzică și călătorii.

www.aradon.ro
Mai multe poze cu Cristina

ADOPTAȚI

Buldogul Baby a adoptat pui de mistreț după ce mama acestora a fost împușcată de vânători. Noua „familie" este cazată la un centru din Lehnitz, Germania. FOTO: EPA

Absolvent de universitate la vârsta de doar 14 ani

WASHINGTON. Lucrul care îi displace lui Moshe Kai Cavalin, în vârstă de 14 ani, este să fie numit geniu, deoarece, până la urmă, nu a făcut decât să se înscrie la colegiu la 8 ani și să obțină prima diplomă la nouă ani, absolvind cu nota maximă, relatează AP.

Moshe Kai Cavalin FOTO: FAN

Acum, la 14 ani, este pregătit să termine în acest an University of California din Los Angeles (UCLA), iar recent a apărut ediția în limba engleză a primei sale cărți - „We Can Do", un ghid de 100 de pagini care arată cum pot reuși tinerii să facă ceea ce a realizat Cavalin prin acțiuni simple, cum ar fi menținerea concentării și abordarea fiecărui lucru cu un angajament total. El speră să arate oamenilor că nu este vorba de geniu, ci doar de muncă asiduă.

Cavalin spune că și-a limitat privitul la televizor la patru ore pe săptămână. Însă nu îi lipsesc activitățile recreative și nici nu simte că părinții au pus presiune asupra lui pentru a învăța constant.

SURSA. MEDIAFAX

Viață de student á la Paris

Parisul este în fruntea primului clasament mondial al orașelor studențești.

LONDRA. Parisul se situează în fruntea clasamentului mondial al orașelor studențești, fiind urmat de Londra, Boston și Melbourne, potrivit firmei britanice QS (Quacquarelli Symonds Ltd), specializată în clasamente universitare și care l-a publicat marți pe primul în privința orașelor.

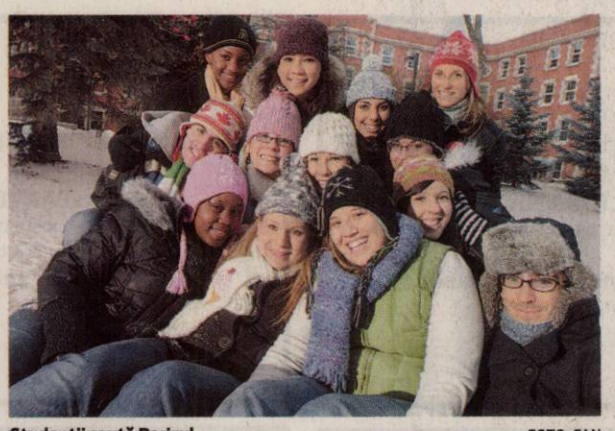

Studenții caută Parisul FOTO: FAN

Cu 421 puncte, Parisul se află în fața Londrei (405 puncte), Boston (399), Melbourne (398) și Viena (389). În afara capitalei, alte două orașe din Franța figurează în Top 50: Lyon - locul 14, cu 367 puncte și Toulouse - locul 46, cu 286 puncte. În timp ce clasamentele universitare clasice, inclusiv cel al QS, sunt dominate de așezămintele americane și britanice, șapte din primele 15 orașe ale QS Best Student Cities 2012 sunt din Europa continentală (Paris, Viena, Zurich, Berlin, Barcelona, Munchen și Lyon). Față de clasamentele tradiționale care iau în considerare îndeosebi cercetarea și activitatea academică, acest palmares al orașelor s-a realizat, în afara elementelor menționate, în funcție de alte patru criterii: ponderea populației studențești (naționale și străine), calitatea vieții, punctul de vedere al angajatorilor asupra diplomelor, precum și costul școlarizării și al vieții de student (sau accesibilitatea).

„Parisul a bătut Londra la accesibilitate, calitatea vieții și reputația universităților sale în aprecierea angajatorilor internaționali", arată QS.

SURSA: AGERPRES

Bate recorduri de migrație

LONDRA. Pasăre mică de numai 25 g, pietrarul sur ar putea fi recordmanul tuturor categoriilor de păsări migratoare: el petrece anotimpul cald în Arctica și pe cel rece în Africa subsahariană, parcurgând în fiecare an peste 30.000 km dus-întors.„Raportat la mărimea păsării, acest ciclu migrator este unul din cele mai lungi observate vreodată la o pasăre în lume", precizează studiul publicat în revista Biology Letters al Academiei britanice de Științe.

Se știa că aceste păsări insectivore se reproduc în nordul Canadei și în Alaska și migrează spre diferite regiuni ale Africii, dar oamenii de știință nu știau cu precizie dacă ele urmează același drum și dacă diferitele grupuri de pietrari suri (Oenanthe oenanthe) se amestecă. **SURSA: AGERPRES**

Pietrerul FOTO: EPA

Funeralii private pentru Whitney

LOS ANGELES. Corpul lui Whitney Houston a ajuns marți în orașul ei natal, Newark (New Jersey), unde vor avea loc sâmbătă funeralii private, participanții urmând să vină „doar cu invitație" la biserica baptistă unde ea a cântat în copilărie. „Funeraliile vor avea loc sâmbătă la prânz, la biserica baptistă New Hope din Newark, iar participanții vor fi numai cu invitație", a declarat AFP o purtătoare de cuvânt a firmei de pompe funebre Whigham Funeral Home. Marți, surse apropiate familiei cântăreței anunțaseră că înmormântarea va avea loc vineri. Biserica baptistă New Hope este cea în care Whitney Houston a început să cânte solo în corul de gospel la vârsta de 11 ani.

FONDAT 1989, APARE LA ARAD, TEL. 0257/281.802, E-MAIL: REDACTIA.JURNALARADEAN@INFORMMEDIA.RO; PUBLICITATE.JURNALARADEAN@INFORMMEDIA.RO

Interviu cu Adrian Ţolea, vicepreşedinte CJA
PAGINA 5

JURNAL ARĂDEAN

Michelle Williams e noua Marilyn Monroe
PAGINA 11

VINERI
17 FEBRUARIE 2012
ANUL XXIV, NR. 6510
16 PAGINI - 1,49 LEI

-4° Temperaturile se vor situa între -7 şi -4 grade. Vântul va sufla cu 8 km/h.

DIMINEAŢA | AMIAZA | SEARA

Astăzi, supliment programe TV pentru perioada 18 februarie – 24 februarie 2012. Se difuzează gratuit.

Au luat ţeapă pe autostradă

Zeci de angajaţi ai Romstrade, firma care face autostrada Nădlac-Arad, nu şi-au mai primit banii de luni de zile.

ARAD. Dintr-un scandal în altul. Aceasta pare să fie deviza constructorilor de pe autostrada Nădlac-Arad. După ce au dărâmat sute de metri de platformă de pământ deoarece nu corespundea cerinţelor impuse pentru autostradă, după ce au anulat accesul nădlăcanilor la propriile terenuri agricole, acum cei de la Romstrade au o nouă problemă: zeci de angajaţi şi-au dat demisia după ce nu şi-au mai primit salariile din lunile noiembrie-decembrie.

Aceştia au rămas fără venituri, iar acum nu mai au din ce să trăiască. Mulţi dintre ei au renunţat la vechile locuri de muncă, atraşi de mirajul banilor mulţi oferiţi de către cei de la Romstrade, dar au luat banii doar o lună sau două, după care salariile s-au lăsat aşteptate mult şi bine. Şi nu au mai venit.

Oficialii Ministerului Transporturilor se arată siderați de vestea primită de la noi, susţinând că au plătit la zi toate facturile emise de către societatea cu pricina şi nu şi-ar putea explica motivul pentru care salariile oamenilor nu ar fi plătite de atâtea luni. „Nu avem facturi restante la firma respectivă. Toate plăţile sunt la zi, nu avem întârzieri. Nu pot să îmi dau seama de ce oamenii nu şi-ar primi salariile", a declarat Eusebiu Pistru, secretar de stat în Ministerul Transporturilor.

Salariaţii care nu şi-au mai primit banii încă de anul trecut spun că au sesizat Inspectoratul Teritorial de Muncă, în speranţa că inspectorii instituţiei vor reuşi să constrângă firma să le plătească salariile. /P. 3

Tot ninge

Nu am scăpat de ninsoare deşi, ieri, s-a încălzit iar zăpada de pe drumuri s-a topit. Meteorologii susţin, însă, că va ninge pe mai departe în Arad, până duminică inclusiv, după care s-ar putea ca vremea să se îndrepte, puţin. FOTO: EPA

A prezentat situaţia FOTO: JA

Autorităţile în luptă cu viscolul

ARAD. Cod galben de viscol şi zăpadă. O avertizare cu care autorităţile arădene s-au luat la trântă în ultimele două zile şi în cele din urmă au învins-o. /P. 3

Au zburat de pe Aeroportul Arad

ARAD. E funcţional, iar faptul a fost dovedit ieri. Este vorba de Aeroportul Arad care a primit, ieri, o cursă a companiei Wizz Air care ar fi trebuit să aterizeze pe Timişoara, dar nu a reuşit. Tot de aici a plecat ieri şi un zbor spre Roma. /P.3

Culisele cazului de la Şimand

ARAD. Situaţia şcolii de la Şimand, unde de aproape o săptămână nu se fac ore pentru că profesorii nu şi-au luat salariile, a ajuns tema conferinţei PSD, unde a fost invitat şi primarul localităţii, Ioan Şimon. /P.3

La antrenament... FOTO: FAN

Antrenamente, în loc de „amicale"

KEMER. UTA nu a mai jucat niciun meci de pregătire în ultimele două zile şi - se pare - nu o va mai face până mâine, când va întâlni o echipă de liga a treia din Ucraina, în cantonamentul din Antalya. Antrenorii au preferat să conducă, ieri, două antrenamente tehnico-tactice, la ultimul apărând un vizitator surpriză. /P.9

O şedinţă cu un punct

ARAD. Consilierii judeţeni s-au întâlnit de urgenţă într-o şedinţă extraordinară pentru a aproba acordarea unui ajutor de 300.000 de lei pentru judeţele Vrancea şi Buzău, care au fost grav afectate de ninsori şi viscol. /P.8

JA, aproape de oameni FOTO: JA

Jurnal arădean, în dialog cu cititorii

ARAD. Jurnal arădean răspunde cititorilor săi. Venite prin poştă, telefonic sau prin e-mail, întrebările, sesizările, nemulţumirile sau frământările. /P.10

Loto din 16 februarie

6/49:	39, 16, 9, 8, 18, 26
NOROC	9832348
5/40:	27, 16, 4, 15, 19, 11
JOKER	26, 45, 11, 36, 25, +9

Bugetar

Procentul din forţa de muncă angajată care lucrează în sectoare bugetare.

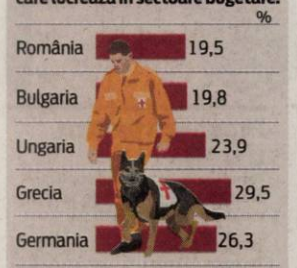

Grafica: Jurnal arădean, sursa: Capital

Grafica: Jurnal arădean

Divorţează în faţa ofiţerului de stare civilă

20 de cupluri de arădeni au venit, deja, în acest an, să divorţeze la Primărie.

ARAD. Nu mai vor să-şi petreacă toată viaţa împreună. E vorba de câteva zeci de cupluri din Arad, nu doar tinere, ci - în unele cazuri - căsătorite de 30 de ani, care au ales calea divorţului administrativ. Mai exact, s-au prezentat la Serviciul de stare civilă al Primăriei Arad şi au cerut desfacerea căsătoriei. Au avut acest drept: nu au copii minori şi nici pretenţii unii de la ceilalţi (nu visează la partaj de bunuri).

Primăria le-a dat, aşa cum prevede legea, 30 de zile, „perioadă de reflecţie", în care pot medita asupra a ceea ce e bine să facă sau nu. Două dintre cuplurile care au trecut deja de perioada de reflecţie au folosit în beneficiul familiei termenul: s-au răzgândit şi nu au mai dus divorţul până la capăt. Alte zece cupluri se află în perioada „de analiză", în timp ce opt familii au primit deja certificatul de divorţ. Şi suntem doar la început de an. În 2011, primul an cu posibilitatea de a divorţa la Primărie, o sută de cupluri şi-au spus adio în faţa funcţionarilor publici, media divorţurilor în Arad fiind de 600.

Alegerea cuplurilor de a divorţa la Serviciul de stare civilă este generată şi de faptul că pentru dezlegarea celor doi soţi nu se percepe taxă la Primăria Arad.

JA- A.B.D.

„Tartuffe"

Teatrul Clasic „Ioan Slavici" Arad prezintă, duminică, 19 februarie, ora 19, „Tartuffe", de Moliere. Maestru al comediilor de moravuri, dramaturgul francez ne propune şi peste secole o satiră a defectelor umane: ipocrizia, naivitatea, viclenia. Într-o capodoperă a comediei de caracter, Tartuffe (interpretat de actorul Zoltan Lovas) aduce în scenă prototipul individului hotărât să parvină prin orice mijloace. Regia spectacolului este semnată de Dan Vasile. FOTO: FAN

9 771222 594059 12035

Remember: 17 februarie

1591 S-a născut pictorul şi gravorul spaniol Jose de Ribera (d. 1652)

1673 A încetat din viaţă Moliere (Jean Baptiste Poquelin), dramaturg francez (n. 1622)

1917 S-a născut cântăreaţa Ioana Radu, interpretă de romanţe şi muzică populară (d. 1990)

1925 S-a născut Angel Grigoriu, textier român (d. 2001)

1941 S-a născut Mihai Ursachi, scriitor român (d. 2004)

1942 S-a născut Ilie Cioartă, pictor

1944 S-a născut Robert Dessaix, romancier, eseist şi jurnalist australian

1947 A încetat din viaţă scriitoarea Elena Văcărescu (n. 1866)

Rene Russo FOTO: FAN

1954 S-a născut **Rene Russo,** actriţă de film

1967 A murit Ciro Alegría, scriitor peruvian (n. 1909)

1970 A murit Alfred Newman, compozitor (n. 1901)

1972 S-a născut Billie Joe Armstrong, solist Green Day

1981 S-a născut Paris Hilton, actriţă americană

Au plecat dintre noi

Rad Maria (1941), Pantele Dimitrie (1942), Botezan Floare (1928), Maxinan Catita (1924), Schemelzer Terezia (1960), Negreanu Radu Valeriu (1950)

Înregistrări în caz de deces

Biroul de Stare Civilă-Decese face înregistrări după următorul program: sâmbătă şi duminică, între orele 9.00-11.00. Tel.: 0257/281850.

Telefoane utile

☎ INFORMATII TELEFONICE: 118.932; ☎ROBOT: 1958; ☎APEL UNIC DE URGENTA (SALVARE, POLITIE; Pompieri): 112; ☎PRIMARIA MUNICIPIULUI ARAD: Program de relatii cu publicul (camera 5) luni-vineri între orele 8-20. Tel.: 0257/284.744; tel. centrala: 0257/281.850; ☎S.C. E.ON GAZ ROMÂNIA - Sucursala Arad - Dispecerat si interventie telefon:0357/403.321; ☎DERANJAMENTE CURENT ELECTRIC: 0257/929; ☎INFORMATII CFR: 0257/231.777;

Reţeta zilei

Salată de ton cu roşii cherry

INGREDIENTE: roşii cherry, sare, piper, suc de lămâie, 2-3 felii de lămâie, 1 cutie ton mărunţit (în suc propriu, scurs pentru pregătirea salatei), 1 ceapă galbenă, 1 gogoşar mic, 1 ardei gras, mic.

MOD DE PREPARARE: Legumele se spală, se toacă mărunt. Se amestecă cu ton. Se adaugă sare, piper, suc de lămâie (scurs de sâmburi). Se decorează cu roşii cherry. Se poate servi cu pâine integrală şi crutoane. Crutoanele se pot pregăti şi în casă. Pâine de casă sau pâine integrală se taie în cubuleţe, se unge cu ulei de măsline, sare şi piper. Salata de ton cu roşii cherry se serveşte rece. **Poftă bună!**

Pentru mai multe reţete intră pe www.culinar.ro

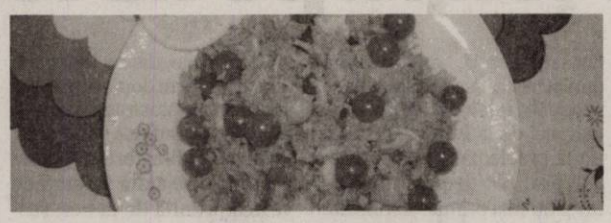

Sănătate

• **CABINET GINECOLOGIC:** Cabinet ginecologic Arad, B-dul Decebal 11 (lângă Hotel Aradul), chiuretaj medicamentos, eco 4 D, test PAP. TEL: 0770823850, 0723643581

• **NOU! Policlinica Dr. Turcin,** Str. Eftimie Murgu nr. 67, pune la dispoziţia dvs. servicii de cardiologie dotat cu aparatură de ultimă generaţie, consultaţii în contract cu CSAS, EKG computerizat, ecografie cardiacă la cele mai avantajoase preţuri; de dermatologie, pediatrie şi medicină internă. **Tel: 0257/285510, www.policlinica-turcin.ro**

Pieţe şi târguri

Astăzi este zi de piaţă la Ineu, Lipova, Covăsânţ, Mişca, Moneasa, Şepreuş, Şimand, Vladimirescu, Şeitin. **Tot astăzi se organizează târguri săptămânale la** Ineu, Şepreuş, Şimand.

Sâmbătă este zi de piaţă la Chişineu-Criş, Lipova, Pâncota, Felnac, Grăniceri, Hălmagiu, Moneasa, Pecica, Vărşand, Socodor, Vladimirescu, Zimandu Nou, Covăsânţ. Târguri săptămânale se desfăşoară astăzi la Lipova, Pâncota, Hălmagiu, Moneasa.

Horoscop

BERBECUL (III.21.-IV.20.)
S-ar putea ca o dispută cu o femeie mai în vârstă din familie să vă dea de gândit. N-ar strica să vă întrebaţi dacă aveţi o atitudine corectă faţă de cei din jur. Vă sfătuim să fiţi mai prudent.

TAURUL (IV.21.-V.20.)
Se pare că aveţi o zi grea, cu multe probleme de rezolvat. Aveţi dificultăţi pe plan financiar, însă nu este cazul să vă faceţi griji. V-aţi propus să faceţi ceva nou şi sunt şanse mari să reuşiţi.

GEMENII (V.21.-VI.21.)
Aveţi şanse să rezolvaţi o problemă financiară care vă preocupă de mult. S-ar putea să vi se propună o colaborare, care vă va reda încrederea în propriile capacităţi.

RACUL (VI.22.-VII.22.)
Aveţi o deosebită capacitate de comunicare şi rezolvaţi uşor o mulţime de probleme. . Persoana iubită şi partenerii vă apreciază ideile.

LEUL (VII.23.-VIII.23.)
Sunteţi hotărât să rezolvaţi o dată pentru totdeauna o serie de probleme mai vechi. Partenerul de viaţă vă susţine. Puteţi să încheiaţi contracte şi să semnaţi documente oficiale.

FECIOARA (VIII.24.-IX.23.)
Prietenii şi partenerul de viaţă vă apreciază dorinţa de schimbare şi înnoire. Puteţi să duceţi la bun sfârşit tot ce v-aţi propus. Situaţia financiară s-ar putea să nu fie tocmai bună.

BALANŢA (IX.24.-X.23.)
Primiţi de la partenerul de viaţă un cadou de care vă bucuraţi foarte mult. Prietenii vă invită într-o excursie. Nu rataţi ocazia! Vă recomandăm să nu faceţi excese alimentare.

SCORPIONUL (X.24.-XI.22.)
Este o zi foarte favorabilă întâlnirilor cu prietenii. Puteţi să rezolvaţi o problemă financiară a unui tânăr din familie. Este momentul să demaraţi o afacere planificată de multă vreme.

SĂGETĂTORUL (XI.23.-XII.21.)
Începeţi o etapă nouă în viaţa socială şi pe plan sentimental. Fie porniţi o afacere, fie vă reorientaţi profesional. Astăzi sunt favorizate contactele cu tinerii, comunicarea şi călătoriile.

CAPRICORNUL (XII.22.-I.20.)
Aveţi un simţ practic deosebit, care vă poate ajuta să demaraţi o afacere. Un prieten de familie vă propune o colaborare avantajoasă. Analizaţi toate aspectele!

VĂRSĂTORUL (I.21.-II.20.)
O rudă mai în vârstă vă sfătuieşte să nu mai alergaţi după câştiguri uşoare şi vă pune pe gânduri. Gândiţi-vă dacă merită să vă sacrificaţi relaţiile de prietenie pentru interesele financiare!

PEŞTII (II.21.-III.20.)
Aveţi o zi norocoasă şi treceţi cu bine peste toate dificultăţile. Puteţi avea succes la examene. Relaţiile sentimentale merg bine. Nu neglijaţi odihna!

„Jurnal arădean" vă ascultă

Între orele 11-13, la telefonul 0257-280943, redactorul nostru vă stă la dispoziţie.

ARAD. Mai mulţi arădeni ne-au contactat la redacţie, nemulţumiţi de modul în care se face deszăpezirea în municipiu. **Ghiţă Ghinga, C.P.** şi **A.D.** ne-au semnalat problemele de pe străzile Câmpul Liniştii, unde nu se mai poate circula de la calea ferată spre Strada Livezilor, din zona UTA, unde zăpada curăţată de cetăţeni din locurile de parcare a rămas pe trotuare, iar firma de deszăpezire nu vine să o transporte pentru a deschide şi accesul pietonilor, sau din zona Poliţiei Rutiere, acolo unde omătul nu a fost curăţat niciodată de când ninge, iar acum sub stratul de zăpadă s-a format un strat de gheaţă, foarte periculos pentru oamenii care circulă pe jos.

Gheorghe Cadar, din Fântânele, a solicitat informaţii despre tichetele de călătorie pe liniile ferate, tichete care oferă pensionarilor reduceri. Mihaela Vasil, directoarea Casei de Pensii Arad, a declarat că pensionarii trebuie să se deplaseze personal la sediul instituţiei de pe strada Voluntarilor, la numărul 2A (vizavi de Kaufland), pentru a rezolva această problemă.

JA-A.G.

Curs valutar

DENUMIREA VALUTEI	BNR	BCR		BRD		Intesa Sanpaolo Bank		Banca Românească		MKB Nextbank		Alpha Bank		Casa de schimb LUXOR	
		C	V	C	V	C	V	C	V	C	V	C	V	C	V
Euro	4,34	4,28	4,39	4,27	4,42	4,27	4,40	4,31	4,37	4,30	4,39	4,31	4,39	4,32	4,35
Dolar SUA	3,34	3,23	3,37	3,23	3,36	3,24	3,35	3,27	3,32	3,23	3,35	3,24	3,35	3,28	3,30
Forint	0,148	0,0143	0,0155	0,0139	0,0156	0,0145	0,0155	-	-	-	-	-	-	0,0148	0,0152
Gram aur	184,66														

Sudoku

REGULI: În fiecare bloc sunt câteva cifre între 1 şi 9, stabilite dinainte. Acestea trebuie completate cu cifrele lipsă, în aşa fel încât fiecare număr să figureze o singură dată. De asemenea, cifrele de la 1 la 9 trebuie să figureze o singură dată atât pe rândurile orizontale cât şi pe coloanele verticale ale celor nouă blocuri luate împreună.

ÎNCEPĂTORI

		2	6		5	8		
		7				2		
8	1		2		3		6	5
2				8				7
	6	3		2		1	4	8
7				3				2
1	7		3		2		8	6
		5				7		
		6	7		4	3		

AVANSAŢI

2				8		9	5	7
					7			8
		7		9	4	1		
9				6	1	2		
		8	4	2				3
		6	1	4		3		
3			8					
1	5	4		3				6

Soluţiile jocurilor din numărul precedent:

ÎNCEPĂTORI

3	2	4	5	8	1	7	9	6
6	5	7	3	4	9	8	2	1
8	1	9	2	6	7	3	4	5
9	4	1	8	3	5	2	6	7
7	6	5	1	9	2	4	3	8
2	3	8	6	7	4	1	5	9
1	8	3	4	5	6	9	7	2
5	7	2	9	1	3	6	8	4
4	9	6	7	2	8	5	1	3

AVANSAŢI

5	7	3	9	4	1	8	2	6
9	8	2	3	5	6	4	1	7
6	1	4	8	2	7	3	9	5
4	2	7	5	1	8	6	3	9
3	6	5	7	9	4	1	8	2
1	9	8	2	6	3	5	7	4
8	4	9	1	7	5	2	6	3
2	5	1	6	3	9	7	4	8
7	3	6	4	8	2	9	5	1

Vremea

Vineri, 17 februarie

www.aradon.ro

-6° LA ORA 6 — Temperaturile se vor situa între -5 şi -6 grade. Vântul va sufla cu 8 km/h, dinspre V.

-3° LA ORA 18 — Temperaturile se vor situa între -3 şi -4 grade. Vântul va sufla cu 13 km/h, dinspre S.

Ziua precedentă

Arad	-14 - 0°C	Umiditate:	91%
Lipova	-14 - 0°C	Presiune:	1010.16 mb
Chişineu-Criş	-14 - 0°C	Precipitaţii:	10%
Săvârşin	-14 - -2°C	Vânt:	24 Km/h
Sebiş	-14 - -2°C	Direcţie vânt:	NNW

Soarele

Răsare: 7:37
Apune: 18:01

Azi

Temperaturile se vor situa între -7 şi -4 grade. Vântul va sufla cu 8 km/h, dinspre V

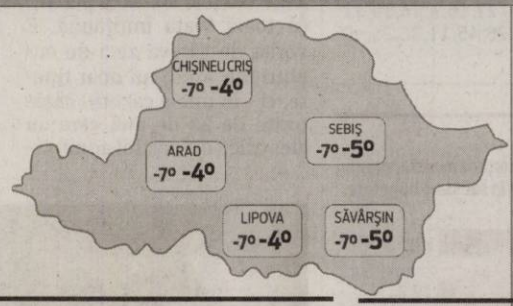

FAZELE LUNII

23. 01. · 1. 02. · 8. 02. · 14. 02.

VINERI	SÂMBĂTĂ	DUMINICĂ	LUNI
-7° -4°	-6° 0°	-3° 2°	-6° 1°
ninsori în averse	ninsori în averse	ninsori în averse	ninsori în averse

Calendar

Biserica ortodoxă: Sfântul Mucenic Teodor Tiron Post.
Biserica greco-catolică: Sf. m. Teodor Tiron.
Biserica romano-catolică: Ss. Întemeietori ai Societăţii „Slujitorii Sf. Fc. Maria" *

Prognoză pentru trei zile

Temperaturile minime vor fi cuprinse între -7 şi -3 grade, iar cele maxime între -4 şi 1 grade.

Temp.minime: -7--3° C
Temp.maxime: -4 -1° C

JURNAL ARĂDEAN
8-dul Revoluţiei nr. 62, Arad
BRAT Auditat de BRAT
Reclamaţii difuzare: 0257/212.032

Director editor: Mircea Ţişcă (8427)
Secretariat: 0257.281802 (centrala), fax - 0257.212.012
Şef departament difuzare: Carmen Csordas
Marea publicitate: 0257.280904; Mica publicitate: 0257.210775
Tiparul executat la: SC Inform Media SRL, Calea Torontalului, DN 6, km 5,7, Timişoara

Redactor şef: Adriana Barbu (8416) Responsabil de număr: Alin Gherasim
Secretar general de redacţie: Gabriela Groza (8423); **Departamente: Eveniment:** Simona Butaru, Monica Ardelean (8405), Alin Gherasim (8417), Ioana Costaş (8414), Valentin Goran (8412); **Politic:** Simion Todoca (8434); **Economic:** Andreea Pintea (8415); **Cultură, Învăţământ:** Vasile Filip (8421); **Social:** Diana Duţu (8413); **Sport:** Daniel Scridon (8424), Leo Sfâra (8422);
Tehnoredactare: Ghizela Şerban (8409)
REDACŢIE: tel. 0257.281802 (centrala); fax 0257.212.012, 0257.228.592; e-mail:redactia.jurnalaradean@informmedia. ro, adevaruldearad@informmedia.ro, publicitate.jurnalaradean@informmedia.ro, publicitate.adevarul@informmedia.ro

Autorităţile, în luptă cu viscolul

ARAD. Cod galben de viscol şi zăpadă. O avertizare cu care autorităţile arădene s-au luat la trântă în ultimele două zile şi în cele din urmă au învins-o. În noaptea de miercuri spre joi au fost blocate 15 drumuri judeţene şi au fost întreruperi de curent în nu mai puţin de 21 de localităţi.

Prefectul Călin Bibarţ, la ora bilanţului după viscolul de miercuri FOTO: M.A.

Toate drumurile sunt practicabile în condiţii de iarnă.

Cele mai mari probleme au fost pe ruta Arad - Zădăreni, Arad-Pâncota, Curtici-Dorobanţi, Fântânele - Tisa Nouă unde viscolul a creat dune de zăpadă iar drumurile au fost închise traficului.

„Am dispus formarea de filtre ale poliţiei rutiere pentru a-i anunţa pe şoferii care intenţionau să intre pe aceste trasee şi au fost redirecţionaţi sau li s-a recomandat să se oprească într-o localitate până la deblocarea drumului", a precizat prefectul judeţului, Călin Bibarţ. În ceea ce priveşte drumurile naţionale, prima măsură luată a fost restricţionarea autovehiculelor de peste 7,5 tone pe DN 76 între localităţile Hălmagiu şi Vârfurile. Deasemenea a fost închis de viscol pentru o scurtă perioadă DN 79A între localităţile Şicula şi Chereluş.

Probleme electrice, remediate

Vântul puternic i-a lăsat fără curent electric pe locuitorii din Cruceni, Hunedoara Timişană, Tisa Nouă, Pâncota, Ineu, Seleuş, Mocrea, Şilindia, Tauţ, Dieci, Buteni, Chisindia, Almaş, Văsoaia, Semlac, Nădlac. O situaţie specială a fost la Văsoaia unde pana de curent a fost remediată în cursul zilei de ieri pentru că echipele de intervenţie nu au putut ajunge în respectiva locaţie. Drumul spre satul Văsoaia este impracticabil pe timp de iarnă, sătenii fiind aproape izolaţi de restul comunităţii.

„Echipele de intervenţie ale ENEL au fost foarte prompte şi au intervenit în cel mai scurt timp pentru ca avaria să fie remediată. Nu putem spune că au fost situaţii dramatice cu excepţia celei de la Văsoaia unde intervenţia a fost foarte dificilă din cauza drumului", a mai declarat prefectul.

Rămân în alertă

De altfel, în cursul după amiezii de ieri, prefectul Călin Bibarţ a participat la o videoconferinţă cu ministrul Administraţiei şi Internelor, Gabriel Berca, şi toţi factorii implicaţi în gestionarea problemelor legate de condiţiile meteo. „În aceste zile, cel mai important lucru este să fim vigilenţi, să lucrăm la prevenţie pentru că există pericolul unor inundaţii cauzate de creşterea bruscă a temperaturii. Prefectura Arad menţine serviciul de permanenţă la primării pentru a sesiza şi combate la timp orice pericol", afirmă prefectul Bibarţ.

JA-M.P.

Campanie pentru sinistraţi

8 tone de alimente şi o tonă de îmbrăcăminte au plecat din Arad înspre sinistraţii din judeţele Vrancea şi Buzău şi urmează ca alte tone de alimente să fie îndreptate spre aeroportul din Giarmata, de unde vor pleca spre aceleaşi destinaţii.

Aeroportul din Arad a „luat" cursa de Londra

ARAD. E funcţional, iar faptul a fost dovedit ieri. Este vorba de Aeroportul Internaţional Arad care a primit, ieri, o cursă a companiei Wizz Air care ar fi trebuit să aterizeze pe Timişoara, dar nu a reuşit. Cum aeroportul nostru nu a prezentat nici o problemă, dincolo de neajunsurile create de centura Aradului în regim de autostradă, cunoscutul operator aerian a decis că Aradul e cea mai bună locaţie pentru a ateriza în condiţii de siguranţă, fără ca zăpada sau gheaţa să pună în primejdie siguranţa pasagerilor şi a navei şi fără ca locaţia să fie prea departe de destinaţia finală. Din informaţiile pe care le deţinem, operatorul a decis să trimită spre Arad două autocare care să-i preia pe pasagerii care au aterizat la noi în oraş în loc de Timişoara. Cursa Londra-Timişoara era programată să aterizeze la 12.40, cu peste 100 de pasageri la bord, dar nu a fost să fie conform planului.

Cele două autocare care urmau să-i preia pe călători nu au venit goale, ci i-au adus la Arad pe cei care avea bilet pe cursa Wizz Air programată ulterior pe aceeaşi aeronavă: cursa Timişoara-Roma, programată cu plecare de pe Aeroportul Timişoara la 13.25.

JA- A.B.D.

Aeroportul din Arad, gazdă pentru avioanele din Timişoara FOTO. JA

RDS-RCS a primit amendă şi ultimatum

ARAD. Prima luptă câştigată de postul local de televiziune Info TV cu RDS-RCS în războiul declanşat acum o săptămână. Atunci, televiziunea locală a fost scoasă de pe „sticlă" fără ca decizia companiei de a renunţa la difuzarea Info TV să fie comunicată conducerii postului TV.

Ulterior, RDS a revenit la simţăminte mai bune dar ineficiente pentru iubitorii canalului de televiziune Info TV. Acesta nu a mai putut fi prins decât de cei care aveau abonament la distribuitorul de cablu cu pachet extra, banda alocată postului fiind una de la capătul liniei, sau, aşa cum a catalogat-o redactorul şef al postului, Lazăr Faur, invizibilă. Reprezentanţii Info TV au hotărât să atace decizia companiei RCS-RDS la Compania Naţională a Audiovizualului (CNA).

Ieri, Info TV a primit o veste cât se poate de bună: CNA a luat cazul la analizat şi a decis să amendeze operatorul de cablu cu 90.000 de lei. În plus, RDS-RCS a primit termen o săptămână pentru a reintroduce televiziunea în grila de bază pe o frecvenţă vizibilă în judeţul Arad.

CNA a mai stabilit că, după o săptămână de la această decizie, subiectul va fi rediscutat în consiliu în baza concluziilor unui raport de monitorizare realizat de CNA Arad. În cazul în care decizia CNA nu va fi onorată, consiliul promite, se pare, amenzi mai drastice operatorului de cablu.

„Mă bucur că CNA a înţeles situaţia de la Arad şi a luat măsurile legale. Vreau însă să precizez că mitingul de susţinere din faţa sediului RDS, de vineri, de la ora 17.00, va avea loc, fiind vorba acum de un imbold în plus pentru rezolvarea situaţiei", a precizat Lazăr Faur.

JA- A.B.D.

Imaginea Info TV FOTO. JA

Dorel Căprar FOTO: JA

Acuză: PDL colectează date personale!

ARAD. „În anul electoral, PDL foloseşte instituţiile publice pentru a-şi crea - ilegal - baze de date utile în campania electorală. Astfel, instituţiile publice (ministere, prefecturi) sunt puse să adune date - nume, adrese, număr de telefon, e-mail, cu privire la cei care conduc asociaţiile de locatari din ţară", spune Dorel Căprar, preşedintele PSD Arad în cadrul unei conferinţe de presă. Social-democratul susţine că PSD Arad a intrat în posesia unui fax „trimis de Prefectura Timiş administraţiei locale din judeţ, cu numărul de înregistrare 1682/S2 din data de 26.01.2012. Primarilor li se cer datele cu caracter privat ale preşedinţilor şi administratorilor asociaţiilor de locatari, «în vederea îmbunătăţirii cadrului legislativ privind administrarea condominiilor, organizarea şi funcţionarea asociaţiilor de proprietari din România». Evident că motivaţia invocată, îmbunătăţirea cadrului legislativ, nu stă în picioare. În realitate, se caută liderii de opinie din asociaţiile de locatari, probabil pentru acţiuni de campanie electorală". Căprar invocă şi Legea 677/2001 privind prelucrarea de date cu caracter personal care „poate fi efectuată numai dacă persoana vizată şi-a dat consimţământul în mod expres şi neechivoc pentru acea prelucrare".

JA-A.P.

Din culisele cazului de la şcoala din Şimand

ARAD. Situaţia şcolii de la Şimand, unde de aproape o săptămână nu se fac ore pentru că profesorii nu şi-au luat salariile, a ajuns tema conferinţei PSD, unde a fost invitat şi primarul localităţii, Ioan Şimon.

Cel care refuză să deschidă linia de creditare pentru că nu recunoaşte legalitatea numirii actualei directoare. Nu s-a discutat prea mult în termeni juridici. S-a pus însă accentul pe o mică dezvăluire: liderul de sindicat al SDÎ, Dănuţ Ieneşescu, s-ar fi aliat cu Mirela Aldescu, şefa IŞJ, pentru a rezolva situaţia. Dovada: o discuţie telefonică între cei doi pe care primarul a redat-o la conferinţă, după ce i-a fost relatată de o terţă persoană.

Fraza revelatoare suna cam aşa: „Nu ţi-am spus că ne vom duce împreună până în pânzele albe?", ar fi declarat Aldescu în auzul tuturor celor prezenţi. Liderul de sindicat a ţinut să puncteze, în această nouă turnură pe care au luat-o discuţiile: „Situaţia de la Şimand creată aduce prejudicii procesului educativ, salariaţilor, elevilor, părinţilor, întregii comunităţi. Considerăm că interesul şcolii, al salariaţilor şi al elevilor intră în sfera de preocupare atât a sindicatului, cât şi a inspectoratului" . Din păcate pentru salariaţi nici măcar această solidarizare a instituţiilor nu i-a ajutat prea mult.

JA-M.A.

> E firesc să fim alături de cei care le sunt alături acestor oameni
>
> DĂNUŢ IENĂŞESCU

Au luat ţeapă pe autostrada Nădlac-Arad

Zeci de angajaţi ai Romstrade, firma care face autostrada Nădlac-Arad, nu şi-au mai primit banii de luni de zile.

ARAD. Muncitorii spun că, din momentul în care şi-au dat demisia, realizarea autostrăzii nu mai decurge normal din cauza lipsei de personal. „Nu se mai lucrează la ritmul normal, doar sunt cu câteva zeci de persoane lipsă. Au adus la un moment dat muncitori de la alte lucrări, din Haţeg şi din Timiş, dar şi aceştia s-au întors înapoi la casele lor", ne spune un fost angajat al Romstrade, sub protecţia anonimatului.

Probleme financiare

Pe surse, se pare că toată decăderea Romstrade ar fi pornit de la proiectul pe care îl realizează în parteneriat cu Blue Air: un aeroport în localitatea Adunaţii Copăceni, care ar urma să preia toate cursele low-cost.

Se pare că infuzia foarte mare de capital, nişte probleme juridice, unele penalizări şi amenzi primite ar fi golit vistieria Romstrade, iar acum societatea se vede pusă în situaţia de a nu mai avea bani nici măcar pentru salariile angajaţilor. Din păcate, reprezentanţii Romstrade nu au putut fi contactaţi pentru a aduce lumină în acest nou scandal de pe autostrada Nădlac-Arad.

JA-A.G.

Gata în 2013?

Consorţiul Romstrade-Monteadriano-Donrep a câştigat realizarea primului lot al autostrăzii Nădlac-Arad (22 de kilometri). Potrivit contractului semnat, şoseaua ar trebui să fie gata până în 2013. Dar, ţinând cont de multitudinea de probleme, este greu de crezut că termenul va fi respectat.

s.c GOSPODĂRIA COMUNALĂ ARAD SA
cu sediul în Arad, Bd. Revoluţiei, nr 26-38
prestează următoarele servicii de DESZĂPEZIRE
cu utilaje specifice:
* pentru agenţi economici, persoane fizice, firme incinte, etc
Lucrările executate sunt de cea mai bună calitate, la preţuri accesibile.
Informaţii suplimentare la sediul societăţii,
la telefon 0257-270352, 0730582982, 0744989494
şi adrese e-mail contact@gcarad.ro
(771954)

Lucian Tipei vede partea plină a paharului

Deputatul arădean consideră că românii au demonstrat că sunt solidari în vremuri de restriște.

ARAD. Făcând o radiografie a situației dramatice prin care au trecut și trec mulți concetățeni în zonele expuse ninsorilor abundente, gerului și viscolului, în Vrancea și Buzău, mai ales, deputatul Lucian Riviș Tipei a concluzionat: „Dincolo de stângăcia, nepăsarea, nehotărârea și poate incompetența unora sau, pur și simplu, neputința în fața vitregiilor, trebuie văzut un lucru absolut remarcabil la ființele umane: solidaritatea. Iată, această situație creată în zonele afectate ne-a oferit prilejul să nu uităm că putem și trebuie să fim oameni. Am văzut suporteri ai echipelor de fotbal, alături de jandarmi, participând la deszăpezirea unor imobile. Am văzut politicieni care și-au dat mâna într-un efort de întrajutorare. Am văzut televiziuni și partide implicate în campanii de strângere de ajutoare pentru cei atinși de furia vremii. Se spune că «răul proliferează când oamenii de bine nu fac nimic», însă zilele aceste am putut constata că «oamenii de bine nu au părăsit România». Mă bucur că, și la Arad, atât organizații neguvernamentale, cât și partide politice s-au alăturat campaniilor de strângere de ajutoare pentru zonele afectate puternic de iarnă”.

> Oamenii de bine nu au părăsit România
>
> LUCIAN RIVIȘ TIPEI

JA-S.T.

Gavril Popescu face calcule

Candidatul USL la Primăria Arad afirmă, pe baza cifrelor din bugetul municipiului pe 2012, că taxele și impozitele pot fi reduse.

Popescu vrea taxe mai mici FOTO: S.T.

ARAD. Pentru a veni în sprijinul afirmației sale că taxele și impozitele în municipiu pot fi reduse, dacă există voință, Gavril Popescu a „utilizat” și de această dată documentul, adică bugetul municipiului pe 2012. „În anul 2012, an electoral și, din afirmațiile puterii, an cu probleme economice, este inadmisibil să ai un buget cu deficit și să deschizi noi linii de investiții și studii de fezabilitate, știind că sunt o grămadă de proiecte și lucrări nefinalizate. Filosofia construcției bugetului trebuia calată în primul rând pe repartiția fondurilor financiare în vederea terminării investițiilor începute în anii anteriori în oraș, reducerea cheltuielilor pentru bunuri și servicii, folosirea banului public pentru întreținerea orașului și creșterea nivelului de trai a fiecărui arădean.În schimb, PDL-ul local alocă în acest an sume uriașe pentru tot felul de manifestări publice strict în interes electoral”, și-a început candidatul USL la Primăria Aradului „pledoaria”.

Munci și zile

Citând din document, Popescu a enumerat: trimiterea de înștiințări prin poștă, arădenilor cu datorii la bugetul local - 600 milioane lei vechi; ziua administrației - 500 milioane lei vechi; ziua cartierelor Aradului - 900 milioane lei vechi; ziua vecinului- 690 milioane lei vechi etc.Pe lângă multele puncte din calendarul activităților cultural-artistice, spune Popescu, există unul special, referitor la „acțiuni nenominalizate”, pentru care s-a prevăzut suma de 1,3 miliarde de lei vechi.

Însă, spune Popescu, „exemplul cel mai elocvent îl reprezintă o dispoziție a primarului PDL, Gheorghe Falcă, prin care se alocă suma de 15 miliarde lei vechi pentru salubrizarea stradală și deszăpezirea unui număr de 153 de străzi, așa zis reabilitate, în lungime totală de 80 km, din cartierele Bujac, Grădiște, Sânicolau-Mic, Subcetate. Din păcate, și la această oră, locuitorii din aceste zone se luptă cu mormanele de zăpadă. În concluzie, din analiza foarte succintă a unor paragrafe din buget se poate observa că sume foarte mari de bani, colectate din impozitele și taxele locale, sunt aruncate pe apa sâmbetei. Administrația locală preferă să arunce acești bani decât să reducă birurile arădenilor și implicit să le asigure acestora creșterea nivelului de trai”. Conform calculelor lui Popescu, dacă sumele alocate acestor „nebuneli”ar fi fost la jumătate, s-ar fi putut reduce impozitele și taxele cu 20%.

JA-S.T.

Conferință pentru apicultorii arădeni

ARAD. Asociația Crescătorilor de Albine din România Filiala Arad organizează o conferință cu tema „Actualități în apicultură”.

Conferința va fi susținută de către ing. Ioan Fetea - președinte al Asociației Crescătorilor de Albine din România, și va avea loc la Casa Sindicatelor în data de 23 februarie, cu începere de la ora 16,00. „La acest eveniment pot participa toți apicultorii membrii ai ACA Arad. Ne propunem să abordăm teme legislative pentru ca niciun apicultor să nu rămână neinformat”, ne-a spus Ovidiu Hatcu, vicepreședinte ACA Arad.

Printre subiectele pe care le vor dezbate apicultorii se numără: programul național pentru apicultură, hotărârea de guvern privind numerotarea stupilor, dar și alte acte normative în vigoare.

JA-A.P.

Donații FOTO: FAN

Ajutor pentru cei în dificultate

ARAD. Universitatea de Vest „Vasile Goldiș” din Arad s-a alăturat campaniei de ajutorare a sinistraților inițiată de autoritățile locale. O delegație, condusă de prof. univ. dr. Aurel Ardelean, rectorul UVVG, a donat, la punctul nr.1, din fața Primăriei Arad, pachete cu alimente românilor din județele afectate de iarna cumplită din județele Vrancea și Buzău. Pachetele au o valoare de peste 2.000 lei. „E o datorie de onoare să îi ajutăm pe cei care se află într-o situație dificilă”, - ne-a declarat prof. univ. dr. Aurel Ardelean. „Suntem o Universitate umanitară, aproape de oameni și dorim să sprijinim persoanele aflate la nevoie și societatea în care trăim”, mai spune rectorul UVVG Arad.

JA-V.F.

Programe TV Vineri, 17 februarie

TVR 1

07.00 Telejurnal matinal. Sport (criptat) Meteo
08.00 România, zi de zi! (I)
09.00 România, zi de zi! (II)
10.10 Secretele de la palat. (serial)
11.25 Garantat 100%. (r.)
12.20 Dacă doriți să revedeți
12.40 Legenda cavalerului rătăcitor și a frumoasei Rază-de-Lună. (r.)
13.20 Legenda cavalerului rătăcitor și a frumoasei Rază-de-Lună. (r.)
14.00 Telejurnal. Sport (criptat) Meteo
14.45 MAI aproape de tine
15.30 Tribuna partidelor parlamentare
16.00 Parlamentul României
17.00 Telejurnal. Sport (criptat) Meteo
17.30 La vie en rose
18.25 Legenda cavalerului rătăcitor și a frumoasei Rază-de-Lună. (s.)
19.05 Legenda cavalerului rătăcitor și a frumoasei Rază-de-Lună. (s.)
19.45 Sport
20.00 Telejurnal. Jurnal economic Meteo
21.00 O dată'n viață. (I)
22.00 O dată'n viață. (II)
23.10 Înșeală-mă! (comedie, SUA, 2008) Cu: Brandon Routh, Steve Sandvoss. Poate fi monogamia soluția fericirii unui cuplu? Nu, ar răspunde scriitorul Mason. El și iubita lui, designer-ul Samantha, par cuplul perfect! În ciuda aparențelor însă ei au probleme în cuplu, probleme care vor ieși curând la suprafață. Samantha pleacă la nunta surorii ei Allison, unde nu rezistă avansurilor unui invitat surpriză, fostul ei iubit!
00.55 Sushi. (Japonia, 2010)
01.10 Sukiyaki Western Django. (aventuri, Japonia, 2007) Cu: Hideaki Ito, Kaori Momoi

PRO TV

07.00 Știrile Pro Tv. Ce se întâmplă, doctore? Omul care aduce cartea
10.00 Mania grandorii. (r.) Piesa „Ruy Blas” a lui Victor Hugo a mai fost ecranizata, varianta de referinta fiind cea din 1947, cu Jean Marais si Danielle Darrieux in rolurile principale.
12.00 Tanar si nelinistit. (r.)
13.00 Știrile Pro Tv
13.45 Zâmbete într-o pastilă. (serial)
14.15 Șantaj în rețea. (r.)
16.00 Tânăr și neliniștit. (s.) Cu zeci de premii, cu actori ce își trăiesc viața pe platourile de filmare, cu căsătorii, divorțuri, cu controverse ce-i uimesc chiar și pe cei mai mari admiratori, serialul continuă să reprezinte un miracol, un univers care a cuprins și a cucerit milioane de telespectatori.
17.00 Știrile Pro Tv. Vremea
17.45 Happy Hour
19.00 Știrile Pro Tv. Sport
20.30 Românii au talent
22.45 Charlie Talisman. (comedie, SUA, Canada 2007) Cu. Dane Cook, Jessica Alba, Ellia English, Connor Price, Chelan Simmons, Dan Fogler
00.45 Știrile ProTv. (r.)
02.30 Apropo Tv. (r.)
03.30 Charlie Talisman. (r.)
05.30 Zâmbete într-o pastilă. (reluare)
06.00 Happy Hour. (r.) O oră de veselie cu muzică live, dans, povești de viață deosebite, interviuri cu cele mai mediatizate vedete ale momentului, informații în premieră, dar și întâmplări impresionante care se vor petrece chiar în studio, sub ochii telespectatorilor, acestea sunt doar câteva dintre ingredientele "Happy Hour".

ANTENA 1

06.00 Observator
08.00 Matinal: 'Neatza. cu Răzvan și Dani
10.00 În gura presei. Mircea Badea realizează o nonconformistă revistă a publicațiilor sub titlul "În gura presei". Pe parcursul emisiunii el supune atenției telespectatorului cele mai interesante știri apărute în presa cotidiană, săptămânală și lunară. Deosebirea dintre programul pe care îl realizează Mircea și emisiunile pe aceeași temă ale altor televiziuni este că el este spontan, firesc și natural fără a introduce mecanic niște texte.
10.50 Reality-show: Mireasă pentru fiul meu
11.30 KITT. (s.)
13.00 Observator
14.00 Reality-show: Mireasă pentru fiul meu
16.00 Observator
17.00 Acces direct. cu Simona Gherghe.
19.00 Observator. Sport
20.20 Film artistic
22.20 Film artistic
00.20 Film artistic. (r.)
03.15 Film artistic. (r.)
05.00 News Magazine: Acces direct. (r.) O emisiune axată pe actualitatea de zi cu zi, în care "vedetele" sunt oamenii obișnuiți, cu problemele, bucuriile, grijile și întâmplările lor ieșite din comun. Reporterii speciali aduc în atenția telespectatorilor și a publicului din platou cazuri impresionante de viață, subiecte sociale, știri mondene din actualitatea fierbinte a vedetelor și personalităților autohtone.

Redacția Jurnal TV nu își asumă răspunderea pentru eventualele modificări survenite în programele TV, după închiderea ediției

HBO

07.45 Fantasticul domn Fox. Animație, SUA, 2009.
09.10 Informatorul! Comedie, SUA, 2009. Regia: Steven Soderbergh. Cu: Matt Damon, Scott Bakula, Joel McHale
10.55 Englezul care a urcat o colină, dar a coborât un munte. Comedie, Marea Britanie, 1995. Regia: Christopher Monger. Cu: Hugh Grant, Tara Fitzgerald, Colm Meaney, Ian McNeice
12.30 Un bărbat singur. Dramă, SUA, 2009. Cu: Colin Firth, Julianne Moore, Nicholas Hoult, Matthew Goode, Jon Kortajarena
14.10 Incredibilii. Animație, SUA, 2004
16.05 Prințesa. Dramă, Suedia, 2009. Cu: Zandra Andersson, Moa Silén
17.40 Numărul patru. SF, SUA, 2011. Regia: D.J. Caruso. Cu: Alex Pettyfer, Timothy Olyphant
19.30 Filme și vedete
20.00 Invadarea lumii: Bătălia Los Angeles. SF, SUA, 2011. Regia: Jonathan Liebesman. Cu: Aaron Eckhart, Michelle Rodriguez, Ramon Rodriguez, Michael Peña
22.00 Riposta. Ep. 01 Acțiune, SUA, 2011.
22.50 Riposta. Ep. 02 Acțiune, SUA, 2011.
23.40 Inamicii publici. Polițist, SUA, 2009. Regia: Michael Mann. Cu: Johnny Depp, Christian Bale, Marion Cotillard, Billy Crudup, Stephen Dorff
01.55 În spatele liniilor inamice 3. Columbia. Acțiune, SUA, 2009. Regia: Tim Matheson. Cu: Joe Manganiello, Mr. Kennedy, Keith David, Channon Roe, Yancey Arias
03.30 Cursă mortală. Acțiune, SUA, 2008. Regia: Paul W.S. Anderson

CULTURAL

10.00 Memorialul Durerii **11.00** Remix **12.00** Jurnalul cultural **12.45** Un dialog germano-român al artelor. **13.15** Concertele TVRC Festivalul George Enescu **14.00** Polemicile TVRC **15.00** Jurnalul cultural **15.45** Capodopere din Galeria de Artă... **15.55** Campania Premiile TVRC **16.15** Global 3000 **17.15** Academia Română **17.45** Oul pătrat **18.15** Spectacool **18.45** Capodopere din Galeria de Artă... **18.55** Campania Premiile TVRC **19.00** Concertele TVRC Festivalul George Enescu **20.00** Polemicile TVRC **21.00** Jurnalul cultural **21.45** Campanie Premiile TVRC **22.10** Cititorul

AXN

07.00 American Idol **07.40** Zoom 2012 7 **08.00** O lume dispărută **09.00** Cabinet de avocatură **10.00** Domnii preferă proastele **11.00** Merlin **12.00** O lume dispărută Cu: James Mccaffrey, Rachel Blakely **13.00** Cabinet de avocatură **14.00** American Idol **15.00** Domnii preferă proastele **16.00** CSI. New York **17.00** O lume dispărută **18.00** Merlin **19.00** NCIS. Anchetă militară **20.00** NCIS. Anchetă militară **21.00** Numărătoarea inversă **22.20** Minți criminale **23.20** NCIS. Los Angeles **00.20** Numărătoarea inversă **01.40** NCIS. Anchetă militară

B1

06.00 Lumea lui Banciu (r.) **07.00** Știrile B1TV **08.00** Știrile B1TV **09.00** Știrile B1TV **10.00** Știrile B1TV **11.00** Știrile B1TV **12.00** Știrile B1TV **13.00** Știrile B1TV **14.00** Știrile B1TV **15.00** Știrile B1TV **16.00** Fapt divers **17.00** Aktualitatea B1 **18.00** Știrile B1TV **18.45** Aktualitatea B1 **20.00** Sub semnul întrebării **22.00** La taifas **23.00** Lumea lui Banciu **00.00** Știrile B1TV **01.00** Sub semnul intrebarii (r.) **02.40** La taifas (r.) **03.30** Aktualitatea B1 ora 17 (r.) **04.20** Știrile B1TV ale orei 18 (r.) **05.10** Aktualitatea B1 ora 18:45 (r.)

PRIMA TV

07.00 Totul despre mame **08.00** Iubiri secrete **09.30** Intalnirea inimilor **10.00** Casa. constructie si design **10.30** Cireasa de pe tort **12.00** In familie - serial drama, Romania 2002 **13.30** Sport, dieta si o vedeta **14.15** Intalnirea inimilor - telenovela, India 2007 **15.00** Totul despre mame **16.00** Iubiri secrete **17.00** Trasnitii **18.00** Focus 18 **19.00** Focus Sport **19.30** Cireasa de pe tort **20.30** Misiune. imposibila 1 – actiune, S.U.A. 1996 **22.30** Trasnitii **23.45** Tradati in dragoste **00.30**Inscenarea – actiune, S.U.A. 2000 **02.30** Focus **03.30** Sport, dieta si o vedeta

PRO CINEMA

08.45 Batman **10.00** Happy Hour **11.30** Batman **12.30** Acasa in bucatarie **13.30** Teleshopping **14.00** Ruleta destinului **15.00** Acasa in bucatarie **16.00** Ruleta destinului **17.00** Studio 60 **18.00** Doi barbati si jumatate **19.00** Studio 60 **20.00** Marele blond cu o gheată neagră Regia: Yves Robert Cu: Pierre Richard, Bernard Blier, Jean Rochefort, Mireille Darc **22.00** Corbii, partea I Regia: Regis Musset Cu: Astrid Veillon, Jean Pierre Michael, Anne Charrier **00.00** Cobra 11 in alerta **01.00** OZ Inchisoarea federala **01.45** Cu sânge rece **02.30** Cobra 11 in alerta

ANTENA 2

06.10 Trăieste sănătos (r.) **07.30** Teleshopping **08.00** It's show time! (r.) **09.00** Antena 2 Rules (r.) **10.00** Răi da' buni (r.) **11.30** Distractia pe vremea mea(r.) **13.15** Teleshopping **13.30** Agentul VIP (r.) **15.25** Trăieste sănătos **16.45** Teleshopping **17.00** Antena 2 Rules **18.00** It's show time! **19.00** Familia Bundy (SUA, 1987) **19.30** Incredibil! **20.30** La tinta retrospectiva saptamanii **21.00** Agentul VIP **23.00** Saturday Night Live (SUA 2010) **00.00** It's show time! (r.) **01.00** Incredibil! (r.) **02.00** Late Night Show (r.)

ACASĂ

06.15 Iubire blestemata **07.15** Teleshopping **08.00** Secrete din trecut **09.00** Teleshopping **09.30** Secrete din trecut **10.30** Teleshopping **11.00** Suflet vandut **12.00** Teleshopping **12.30** Eva Luna **14.00** Teleshopping **14.30** Esmeralda **15.30** Imbratisari patimase **16.30** Povești adevărate - emisiune cu povești reale despre viață, prezentată de Ioana Maria Moldovan si Dan Cruceru **17.30** Secrete din trecut **19.30** Suflet vandut **20.30** Eva Luna **22.00** Lola (s.) **23.30** 7 pacate (s.) **00.30** Povești adevărate (r.) **01.30** Imbratisari patimase (r.) (s.) **02.30** Esmeralda (r.) (s.) **03.30** Acasa in bucatarie (r.)

CINEMAX

07.00 Cursa spațială **09.40** Legende din regatul bufnițelor **11.15** Păpuși **13.05** Trei prietene Regia: Christian Lo. Cu: Live Marie Runde, Regine Stokkevag Eide, Ado Johanna Giripio, Jonathan Espolin **14.25** Cafea cu lapte Regia: Mathieu Kassovitz. Cu: Julie Mauduech, Hubert Koundé, Mathieu Kassovitz, Vincent Cassel **16.00** Dragoste la Cairo **17.30** Legende din regatul bufnițelor **19.05** Mulan **21.00** Stalingrad **23.15** Exorcistul **01.15** L.A., te urăsc! **02.55** Un război neprogramat **04.40** Stalingrad. Cu: Dominique Horwitz, Thomas Kretschmann

DIVA

08.00 Farmece **09.00** Buffy, spaima vampirilor **10.00** Hercule Poirot - Moartea lordului Edgware **12.00** Fetele Gilmore VI **13.00** Anatomia lui Grey **14.00** Buffy, spaima vampirilor. Buffy Summers este Aleasa, singura fată din lume care se poate lupta cu vampirii. Cu ajutorul prietenilor apropiați, ea reușește să țină în echilibru totul **15.00** Capcană în lumea modei **17.00** Hercule Poirot - Crimă în Mesopotamia **19.00** Fetele Gilmore VI **20.00** Anatomia lui Grey **21.00** Expusă **23.00** Inelul amăgirii

ANTENA 3

06.00 Știrile de dimineață **10.00** Previziunile zilei **11.00** Se întâmplă în România cu Maria Coman **12.00** Știri **13.00** Se întâmplă în România cu Maria Coman **14.00** Știri **15.00** Esențial cu Alina Petrescu **17.00** 100 de minute cu Alessandra Stoicescu **18.45** La ordinea zilei cu Dana Grecu **20.30** Subiectiv cu Răzvan Dumitrescu. Emisiunea se adresează tuturor românilor, va aborda problemele arzătoare ale acestora , va prezenta soluții politice și/sau economice. **22.00** Vorbe grele cu Victor Ciutacu **23.00** Conexiuni cu Valentin Stan **00.00** Știri **01.00** Știri

M 1

06.55 Dimineața **10.05** Secretele de la palat (s.) **11.10** Fabry (rel) **12.30** Povestiri ascunse **13.25** Expres Carpatin **13.55** Cultura rromilor **14.25** Șansă **14.55** Adevărată mină de aur **15.25** Destine schimbate (r.) **16.10** Atingerea îngerilor (s.) **17.00** Dragoste periculoasă (s.) **17.40** MM **18.45** Familia e numai una (s.) **19.30** Rămâi în picioare! **21.15** Poanta de vineri **22.10** Numai câte una **23.05** Seara **23.40** Patru spirite

REDACȚIA NU ȘI ASUMĂ RESPONSABILITATEA PENTRU EVENTUALELE SCHIMBĂRI

DISCOVERY

10.00 O pradă mortală **11.00** Moda străzii **12.00** Mașini pe alese **13.00** Secundele dinaintea dezastrului **14.00** Școala Discovery **15.00** Vânătorii de mituri **16.00** Linia de producție **17.00** Meserii murdare **18.00** Tehnici esențiale de supraviețuire **19.00** Cum se fabrică diverse lucruri? Stilul programului este simplu, iar imaginile ne spun povestea modului în care sunt fabricate diverse obiecte. **20.00** La un pas de moarte **22.00** Fenomene stranii **23.00** Fenomene stranii **00.00** Povești polițiste adevărate **01.00** Cum se fabrică?

INTERVIU JA. **Adrian Ţolea, vicepreşedinte CJA şi secretar-general al PDL Arad**

„Ne propunem să batem un record mondial”

Cu Adrian Ţolea, într-o discuţie despre manifestările cultural-sportive ale judeţului Arad şi despre provocările pe care şi le-a propus CJA în acest an.

Domnule vicepreşedinte, numai ce aţi definitivat calendarul principalelor activităţi culturale şi sportive care se vor desfăşura în acest an. Foarte multe dintre aceste evenimente au deja o frumoasă tradiţie în spate...

A. ŢOLEA: Înainte de a trece să discutăm despre continuarea acestor evenimente tradiţionale aş dori să punctez unul dintre principiile care ne stau în faţă în ceea ce priveşte promovarea tuturor acestor acţiuni, pe care noi le desfăşurăm prin Centrul Cultural Judeţean. Iar acest principiu este satisfacerea cu prioritate a interesului tuturor cetăţenilor. Altfel spus, dacă cetăţenii din municipiu au de unde alege pentru a-şi satisface nevoile de consum cultural, considerăm că este de datoria noastră să creăm un echilibru din acest punct de vedere şi să venim şi în întâmpinarea celor din mediul rural sau mic urban cu o varietate de evenimente culturale de calitate. Ajungem, astfel şi la prima serie de manifestări culturale tradiţionale pe care le promovăm, respectiv nedeile şi rugile. Enumăr doar câteva, care-mi vin în minte: Nedeia de la Tăcăşele, Nedeia Ţării Hălmagiului sau Ruga de la Lipova, ce se va desfăşura în paralel cu festivalul „La izvor de cânt şi dor”, ajuns la ediţia 31. Apoi, Praznicul de pită nouă din pădurea Dumbrava de la Beliu, ajuns la ediţia cu numărul 39, praznicul similar de la Pecica, Târgul Codrenilor (ediţia 34), Festivalul-concurs al cântecului popular din Ţara Zărandului de la Moneasa, ajuns la onorabila ediţie cu numărul 43, Festivalul Clătitelor de la Moneasa, care se desfăşoară şi acesta pentru a 12 oară consecutiv, Festivalul de muzică uşoară de la Sebiş, aflat la ediţia a 13-a, Folk-ul de la Bulci, Părădicile de la Macea, Festivalul Vânătorii de la Bata şi, nu în ultimul rând, Târgul de Fete de pe Muntele Găina. Iată doar câteva dintre evenimentele tradiţionale ce se vor desfăşura şi în acest an de-a lungul şi de-a latul judeţului nostru, astfel încât majoritatea cetăţenilor să poată avea acces direct la ele.

> Principiul este satisfacerea cu prioritate a interesului tuturor cetăţenilor

Adrian Ţolea FOTO: JA

Dar care ar fi evenimentele de anvergură?

A.ŢOLEA: Aş începe cu Cetatea Culturală.... În perioada 5-6 mai 2012, vom închide Cetatea Culturală de la Chişineu-Criş, deodată cu manifestarea sportivă Cupa Crisius şi cu zilele oraşului. Apoi, cheia Cetăţii Culturale se va preda oraşului Sebiş, care o va deţine până în luna octombrie. Ajungem apoi la cea de-a IV-a ediţie a Festivalului Autentic Fest, această mega-competiţie judeţeană extrem de importantă pentru noi, care stimulează înfiinţarea şi îmbunătăţirea performanţelor artistice autentice ale formaţiilor şi ansamblurilor de dansuri populare de copii şi de seniori. Şcolile de vară vor funcţiona de asemenea, pe modulele de teatru, pictură, dans modern, dans popular, fotografie, design etc. Nu va lipsi nici Sărbătoare Vinului în Podgorie, ce va cuprinde patru comune şi un oraş din zona podgoreană a judeţului şi vom încheia anul, ca de obicei, cu Caravana Tradiţiilor şi cu Mesagerii Naşterii Domnului, manifestări organizate în parteneriat cu Arhiepiscopia Ortodoxă şi cu bisericile neoprotestante. Tot în această categorie includem şi Conferinţele culturale - manifestare reluată în urmă cu doi ani - unde vom aduce în faţa arădenilor personalităţi de primă mărime, cum au fost întâlnirile ce au făcut săli pline cu Gabriel Liiceanu, Andrei Pleşu, Grigore Leşe etc.

Ajungem şi la sport?

A.ŢOLEA: Evident, cu menţiunea că, în acest caz, am reuşit să impunem Aradul pe harta unor manifestări sportive cât se poate de valoroase pe plan naţional sau internaţional, în deplin acord şi cu noua Strategie Turistică a judeţului. Raliul Aradului, organizat în parteneriat cu Primăria, contează ca etapă atât în Campionatul României, cât şi în cel al Ungariei, caz unic, dacă nu mă înşel, în Europa. Continuăm Turneul de Tenis, Cupa României la box, Festivalul Motorock de la Pecica, dar şi Crosul şi Semimaratonul judeţului, demarat anul trecut, dar care a trecut uşor de o mie de participanţi.

Există şi manifestări noi?

A.ŢOLEA: Întotdeauna venim şi cu noutăţi, iar în acest an vă propunem 2 manifestări sportive de ciclism. Una în Podgoria Miniş-Măderat, iar cealaltă în zona Moneasa. Precum vedeţi, ne străduim să punem în valoare 2 trasee turistice, cât se poate de valoroase pentru judeţul nostru, răspunzând dezideratului Strategiei Turistice: sport, natură şi cultură. Tot ca noutate este şi Campionatul Internaţional de Gătit în aer liber, prin care valorificăm atât produsele noastre tradiţionale, cât şi arta culinară. Campionatul se va desfăşura pe platoul pavilionului Expo şi ne propunem să batem un record mondial, înscriindu-ne pentru Cartea Recordurilor cu un produs culinar realizat pentru minim 2.500 de porţii.

O promovare de invidiat...

A.ŢOLEA: Bineînţeles. În final, vorbim despre ceea ce noi denumim Identitate. În acest an avem 2 aniversări istorice şi culturale de amploare naţională şi chiar internaţională: 200 de ani de la înfiinţarea Preparandiei şi 150 de ani de la naşterea marelui om politic Vasile Goldiş. Vom continua coordonarea elaborării Monografiilor de localitate, precum şi realizarea de busturi ale unor mari personalităţi. Până acum am făcut busturile lui Alexandru Mocioni, la Birchiş, Mihai Veliciu şi Monumentul de la Şepreuş, Ion Vidu la Mânerău, Sabin Drăgoi la Petriş, Adam Muller Guttenbrunn la Zăbrani, Monumentul de la Căprioara, Căpitan Ioan Fătu la Păuliş, Iosif Moldovan şi Caius Iacob în municipiu, iar în acest an vom realiza busturile lui Dorel Sibii, la Săvârşin, Ioan T. Florea, la Covăsânţ, şi Nicolae Adam în cartierul Sânicolaul Mic.

JA-M.P.

COMENTARIU

Simion Todoca

De la Băsescu la Bashar

Preşedintele Siriei, Bashar al Assad, ţine cu dinţii de putere, omorând mii de oameni, acuzându-i că nu sunt luptători pentru democraţie, ci năimiţi de către forţele străine care vor să ducă şi Siria alături de celelalte state arabe, pe calea „democraţiei”. Nu mai discut dacă are sau nu are dreptate, vreau să spun doar că, la ora actuală, omul este cu spatele la zid, încercând să-şi scape viaţa, deoarece este limpede că, oricât de multă democraţie a fost, sub domnia lui, în Siria, oricât de multe concesii ar face acum, nimeni nu vrea să negocieze, toţi îl vor mort. Ca şi Gaddafi, luptă pentru viaţa lui până la capăt.

> Băsescu poate oferi orice, dar să-i ceri să se sinucidă este o aberaţie

Poate, puţin, de teamă şi mai mult conform strategiei, Traian Băsescu l-a debarcat, în sfârşit, pe Boc, a retras Legea Sănătăţii, a oprit comasarea alegerilor, a amânat înrobitoarea taxă de primă înmatriculare auto, a decis, în cârdăşie cu amicul său, bucălatul de la FMI, că se pot mări - oricât de nesemnificativ - salariile şi pensiile - a decretat amnistia fiscală pentru amărâţii funcţionari care trebuia să returneze o groază de bani. Mult mai de necrezut, cu inima sfâşiată de durere şi remuşcare, a acceptat să o sacrifice pe Elena Udrea, luându-i titlul şi faima de ministresă. A făcut toate acestea ca să-şi salveze pielea, fără să arate că i-ar fi teamă de popor sau de opoziţie, evitând cu măiestrie impresia cedării la presiuni.

USL se încăpăţânează să o ţină una şi bună: Jos Băsescu ! Nu ştiu dacă este cea mai înţeleaptă atitudine să o ţină aşa până la capăt. După părerea mea, în momentul în care Băsescu va reda opoziţiei parlamentare posibilitatea de a impune într-o anumită măsură practicile democraţiei, USL ar trebui să valorifice ceea ce a cedat el. A merge pe ideea totul sau nimic, ar însemna să-l pună pe preşedinte cu spatele la zid, să nu-i lase decât şansa de a forţa, prin orice mijloace, menţinerea la putere a actualei coaliţii. Mijloace pentru aceasta sunt, har Domnului, destule, dar sunt convins că Băsescu nu va face uz de ele dacă va fi obligat. Din aceasta, nici poporul, nici democraţia, nu vor avea de câştigat.

simion.todoca@informmedia.ro

Proiecte în calendarul cultural al CJA

Printr-o colaborare tradiţională între Universitatea „Aurel Vlaicu” şi Centrul Cultural Judeţean.

ARAD. Evenimente culturale sau ştiinţifice, apariţii editoriale de excepţie sunt doar câteva din rezultatele parteneriatului între Universitatea „Aurel Vlaicu” şi Consiliul Judeţean Arad, prin Centrul Cultural Judeţean derulat pe parcursul anului trecut. Unele dintre ele se vor continua cu noi ediţii în acest an şi se vor regăsi în calendarul evenimentelor din 2012. Dintre acestea amintim: o nouă producţie editorială „George Enescu şi Aradul”, autor Lizica Mihuţ, proiectul „Esperimentum” , un concurs judeţean pentru elevii de liceu pasionaţi de chimie sau seria conferinţelor UAV. „Colaborarea pe care instituţia noastră de învăţământ o are cu Centrul Cultural Judeţean s-a concretizat prin proiectele derulate cu succes în anii ce au trecut, o colaborare pe care o vom continua şi care demonstrează că implicarea autorităţilor publice în viaţa comunităţii academice nu poate fi decât benefică pentru locuitorii urbei” a precizat rectorul, prof.univ. dr. Lizica Mihuţ. De cealaltă parte, directoarea Centrului Cultural, Ana Maria Dragoş (Dumitrean) a reiterat importanţa proiectelor propuse de UAV pentru comunitatea locală, proiecte care „valorifică nu doar tradiţiile zonei sau readuc la lumină oamenii trecutului istoric al oraşului, şi amintesc aici cartea doamnei rector, „Aradul teatral” ci şi aduc în prim plan domenii de cercetare din aria ştiinţelor” a subliniat la rândul ei, Ana Maria Dragoş. **JA-M.A.**

Rectorul UAV şi directorul Centrului Cultural Judeţean FOTO:JA

Primarul Şimon invocă argumentele juridice

Ioan Şimon vorbeşte despre greva profesorilor şi amenda de 5.000 de lei.

ARAD. Primarul comunei Şimand, Ioan Şimon, a fost prezent ieri la conferinţa de presă a PSD Arad, pentru a face anumite precizări cu privire la situaţia profesorilor din comuna sa. Conflictul dintre primărie şi conducerea unităţii de învăţământ a dus la sistarea plăţii salariilor cadrelor didactice şi intrarea acestora în grevă.

„Considerăm că explicaţiile Prefecturii şi Inspectoratului Şcolar Judeţean nu au argumente juridice. Mai mult, inspectorul Nicolae Pellegrini a recunoscut în cadrul unei emisiuni televizate că decizia privind conducerea unei unităţi de învăţământ poate fi stabilită doar de Consiliul de Administraţie”. Despre greva cadrelor didactice, Ioan Şimon a ţinut să puncteze că „nu este un demers autorizat, legal. Profesorii nu au făcut nicio înştiinţare, nu au urmat paşii legali pentru a putea intra în grevă”.

Sistarea plăţii salariilor profesorilor a fost amendată de către Prefectură cu 5.000 de lei, în urma unui control efectuat de departamentul juridic. „Am aflat, pe surse, că cei ce au venit în control la Şimand au avut ordin să aplice cea mai mare amendă legală. Oricum, noi vom contesta amenda”, a mai spus Şimon.

JA-A.P.

Primarul Ioan Şimon FOTO:JA

UNDE MERGEM în Arad

CINEMA

CINEMA CITY ATRIUM

- Alvin şi veveriţele 3, ora 14:20
- Avem un zoo!, orele 16:30, 19:00
- Călătoria 2: Insula misterioasă 3D, orele 14:00, 18:00, 20:00, 22:00
- Calul de luptă, orele 16:00, 21:30
- Casa conspirativă, orele 13:10, 15:30, 17:50, 20:10, 22:30
- Face toţi banii, orele 18:00, 20:10, 22:20
- Fata cu un dragon tatuat, ora 15:00
- Haywire: Cursa pentru supravieţuire, ora 16:00
- J. Edgar, ora 18:30
- Jack şi Jill, ora 21:30
- O săptămână cu Marilyn, orele 13:40, 15:40, 17:40, 19:40, 21:40
- Păpuşile Muppets, orele 13:50, 16:10
- Să fie războiul, orele 14:40, 16:40, 18:40, 20:40, 22:40
- Sherlock Holmes: Jocul umbrelor, ora 21:20
- Star Wars: Episodul 1 Ameninţarea fantomei 3D, orele 13:20, 18:50
- Ziua trădătorilor, ora 14:20

CINEMA CITY GALLERIA

- Avem un zoo!, orele 13:10, 16:40
- Călătoria 2: Insula misterioasă 3D, orele 16:30, 18:30, 20:30, 22:30
- Calul de luptă, orele 15:40, 18:40
- Casa conspirativă, orele 14:40, 17:00, 19:20, 21:40
- Contrabanda, ora 17:30
- Descendenţii, ora 19:50
- Dreptate la înălţime, ora 15:20
- Face toţi banii, orele 15:10, 17:20, 19:30
- Haywire: Cursa pentru supravieţuire, ora 21:40
- Jack şi Jill, ora 14:30
- Păpuşile Muppets, ora 13:00
- Să fie războiul, orele 13:30, 15:30, 17:40, 19:40, 21:50
- Star Wars: Episodul 1 Ameninţarea fantomei 3D, orele 14:00, 19:10, 21:50
- Ultimul corupt din România, orele 14:20, 16:20, 18:20, 20:20, 22:20
- Ziua trădătorilor, ora 22:10

TEATRE

TEATRUL CLASIC „IOAN SLAVICI"

- „Orchestra Titanic", de Hristo Boytchev. Regia – Alexander Hausvater; Decorul – Doru Păcurar; Costumele – Oana Văran Babeţ (sâmbătă, 18 februarie, ora 19, sala mare)
- „Tartuffe", de Moliere. Regia – Dan Vasile; Decorul – Laurian Popa; Costumele – Luminiţa Penişoară (duminică, 19 februarie, ora 19, sala mare)

TEATRUL DE MARIONETE

- „Tovarăşul de drum". Regia: Radu Dinulescu; În distribuţie: Cristian Bordaş, Carmen Mărginean şi Adina Doba (duminică, 19 februarie, de la ora 11)

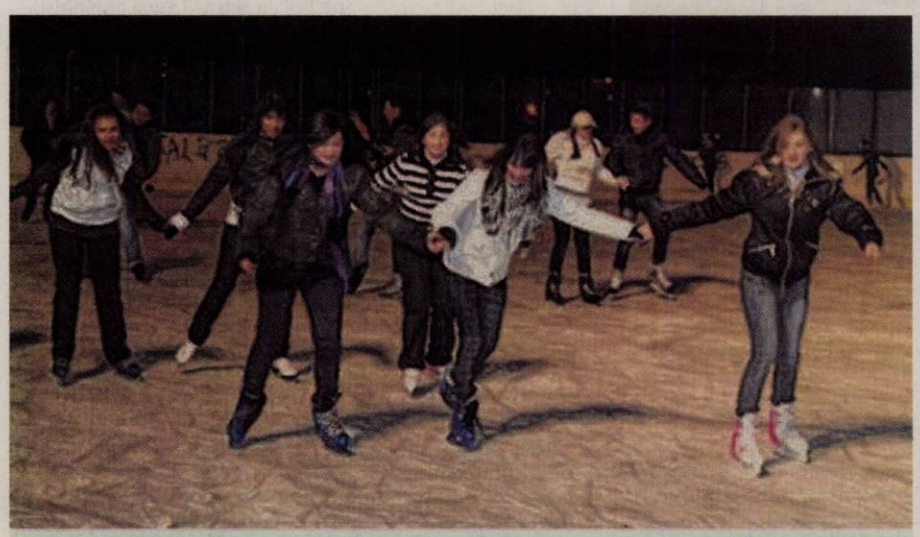

La patinoar

Patinoarul municipal Arad este deschis de luni până vineri, între orele 10.00-21.30, iar sâmbăta şi duminica între orele 10.00 şi 23.30. Intrarea pe gheaţă se va face în serii de 90 de minute, la orele 10, 12, 14, 16, 18, 20, respectiv 22, cu pauze de jumătate de oră între serii.
Biletul de intrare va costa 9,5 lei pentru o oră, respectiv 11 lei pentru o serie de 90 minute. Închirierea patinelor costă 4 lei/perechea, pentru o oră, respectiv 5 lei/pereche/serie. Ascuţitul patinelor costă 2 lei/pereche. FOTO: FAN

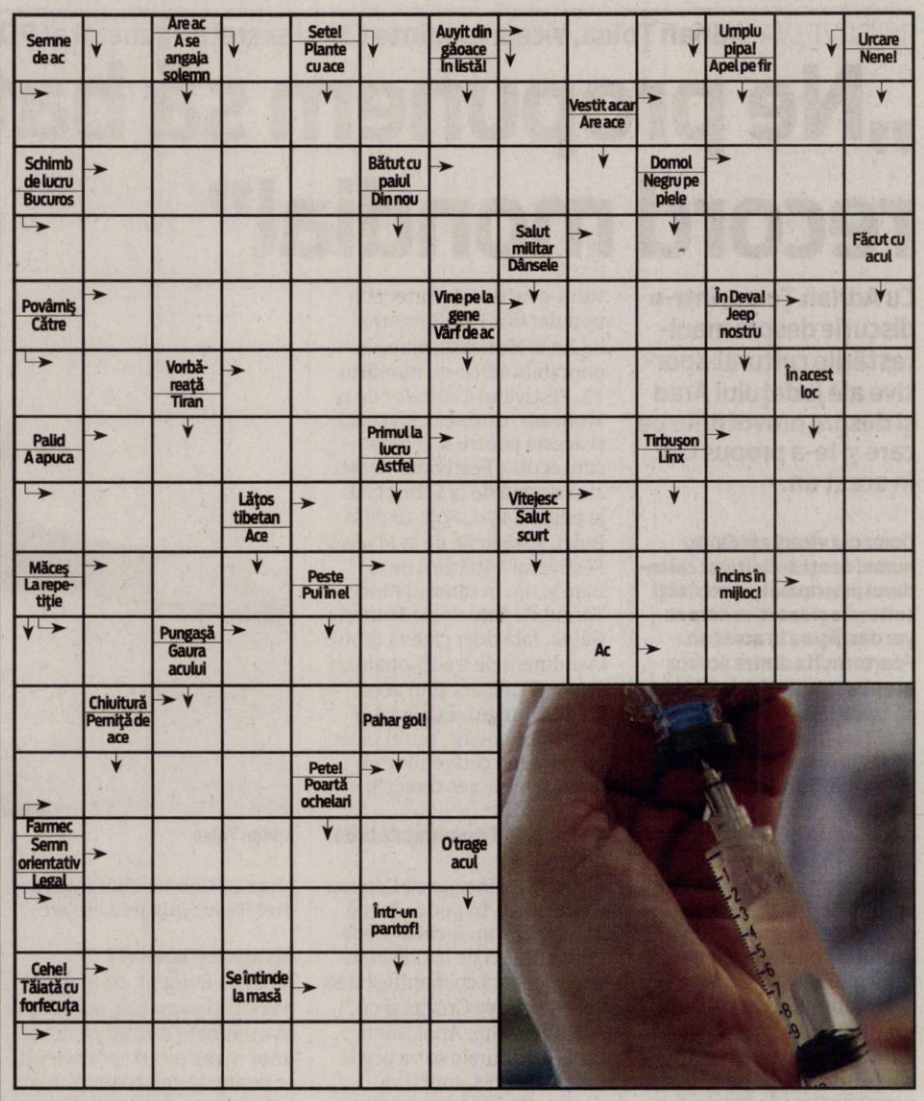

Vitejesc Salut scurt

EXPOZIŢII

- **GALERIILE DE ARTĂ „DELTA":** „Bienala internaţională de pictură, sculptură, grafică. Meeting Point Arad 2011" - pictură şi sculptură (9-17)
- **GALERIA DE ARTĂ „ALFA"** (B-dul Revoluţiei, nr. 90): „Târg de artă, Arad 2011" (9-17)
- **SALA CLIO** (str. Horea, nr. 8): „Bienala internaţională de pictură, sculptură, grafică. Meeting Point Arad 2011" (9-17)

SOLUŢIA INTEGRAMEI DIN NUMĂRUL PRECEDENT

P – A – A – R – TOC – ELICOPTERE – IU – ANTREU – BALON – UNA – BLID – CARD – ORTI – AIDA – OE – BAIETI – GA – SI – RP – AZI – MUT – V – CEAS – AVIATORI – U – TUN – IN – ICAR – CR – POM – SALATA – ACERBI – ACERA – N – HAM – OG – PE – AURE – TANTAR – AER – ASI

AZI LA CINEMATOGRAFUL
CINEMA CITY ATRIUM

Un film în regia lui Brad Peyton FOTO: FAN

„CĂLĂTORIA 2: INSULA MISTERIOASĂ"

Descurcăreţul Sean are parte de o nouă aventură când porneşte în căutarea bunicului său, eşuat pe legendara insulă misterioasă din romanele lui Jules Verne. Însoţit de prietenul mamei sale, Sean va ajunge pe insulă, dar secretele acesteia şi creaturile imense care o locuiesc îi vor da mult de furcă în încercările sale de a-şi regăsi bunicul.

AZI LA CINEMATOGRAFUL
CINEMA CITY GALLERIA

Un film cu David Thewlis, Emily Watson, Jeremy Irvine FOTO: FAN

„CALUL DE LUPTĂ"

Noul film regizat de Steven Spielberg are în centru povestea unui tânăr pe nume Albert şi a armăsarului acestuia, Joey. Legătura dintre ei se va rupe în momentul în care Joey este vândut cavaleriei şi trimis în focul bătăliei în timpul Primului Război Mondial. Deşi este prea tânăr pentru a fi recrutat în armată, Albert decide să plece spre Franţa pentru a-şi salva prietenul.

VĂ INVITĂM LA...

„Călătorie în timp" la Lipova

La Muzeul Oraşului Lipova este deschisă o interesantă expoziţie de ceasuri.

LIPOVA. Dacă, în acest weekend, veţi face o drumeţie în zona Lipovei pe lângă obiectivele turistice pe care le puteţi vedea - Bazarul Turcesc, Mănăstirea Sf. Maria Radna, Băile ori Cetatea Şoimoş - vă recomandăm să faceţi un popas şi la muzeul oraşului unde este deschisă o interesantă expoziţie care cuprinde diferite documente, piese, ceasuri din colecţiile unor cunoscuţi ceasornicari arădeni. În expoziţie se remarcă ceasurile din secolele XVIII-XIX - tip Schwarzwald, tablou cu patru melodii, ceas şemineu cu bătăi la sfert de oră tip Westminster, ceasuri anule cu bură - toate acestea fiind fabricate în Italia, Elveţia, Austria sau Franţa. Aradul s-a remarcat prin şcoala de ceasornicari cu tradiţie în cadrul fostului Liceu UCECOM, unde au fost instruiţi viitori ceasornicari iar firma „Precizia" şi apoi fabrica „Victoria" au fost cunoscute în Europa pentru ceasurile exportate: penduluri, ceasuri deşteptătoare, ceasuri de perete, ceasuri cuc, ceasuri de bucătărie etc. Astfel, în colecţiile Complexului Muzeal au intrat ceasuri fabricate la sfârşitul secolului XIX - stil roccoco, ceasuri din perioada interbelică, precum şi cele fabricate în Arad. JA-V.F.

Vizitatorii sunt încântaţi de exponatele prezentate FOTO: FAN

FILME LA TV

SÂMBĂTĂ

- **Micul Buddha** (PRO CINEMA, ora 20.00);
- **Cavalerii Shaolin** (DIGI FILM, ora 20.00);
- **Să fii cel mai bun** (EUFORIA, ora 20.00);
- **2010: Moby Dick** (NAŢIONAL, ora 20.15);
- **Intangibilul** (ANTENA 1, ora 20.20);
- **Anotimpul vrăjitoarei** (PRO TV, ora 20.30);
- **Cum să scapi de un tip în zece zile** (PRIMA, ora 20.30);
- **Robin Hood, prinţul hoţilor** (MGM, ora 21.00);
- **Inventarea minciunii** (HBO, ora 21.00);
- **Celălalt bărbat** (TVR 1, ora 21.10);
- **Indienii din Cleveland 2** (UNIVERSAL CH., ora 22.00);
- **Dincolo de secrete** (EUFORIA, ora 22.00);
- **Casbah** (TVR CULTURAL, ora 22.10).

DUMINICĂ

- **Luna de miere** (PRO TV, ora 17.00);
- **Jocuri murdare** (HBO, ora 18.05);
- **Dragoste cu aprobare** (PRO CINEMA, ora 20.00);
- **Jocul preşedinţilor** (DIGI FILM, ora 20.00);
- **Potopul II** (TVR 2, ora 20.10);
- **Din toată inima!** (NAŢIONAL, ora 20.15);
- **Furios şi iute** (ANTENA 1, ora 20.20);
- **Jocul asasinilor** (PRO TV, ora 20.30);
- **Omul de oţel 2** (HBO COMEDY, ora 21.00);
- **Profetul din grotă** (MGM, ora 21.00);
- **Pe tărâmul femeilor** (TVR 1, ora 21.10),
- **Supernova I** (KANAL D, ora 22.00);
- **Crima din insulă** (PRO CINEMA, ora 22.00).

CĂRŢI NOI ÎN LIBRĂRII

„JOCUL MINCIUNII" DE SARA SHEPARD

Când eşti mort, cel mai rău e că nu mai ai parte de micile plăceri ale vieţii: săruturi, secrete, bârfe... Dar eu sunt pe cale să fac ceva ce n-a mai făcut nimeni: să-mi repet viaţa, cu ajutorul Emmei, sora mea geamănă de mult pierdută, pe care nici măcar n-am apucat s-o cunosc. Am dispărut chiar în ziua când trebuia să ne întâlnim, iar acum Emma încearcă disperată să afle ce s-a întâmplat cu mine. Ca să dezlege puzzle-ul, singura soluţie e să devină eu. Dar cum să rădă la glumele găştii mele de prietene? Cum să-l convingă pe iubitul meu că ea e fata de care s-a îndrăgostit?

„TRĂDĂRI" (ALTFEL DE ÎNGERI VOL 2) DE LILI ST. CROW

Sărmana Dru... Părinţii ei au dispărut cu multă vreme în urmă. Graves, prietenul ei cel mai bun (şi singurul!), a fost muşcat de un vârcolac. Şi tocmai a aflat că sângele care îi circulă şi ei prin vene nu este în totalitate uman. Christophe, misteriosul şi chipeşul ei salvator, o ţine ascunsă la o şcoală secretă pentru djamphiri şi vârcolaci adolescenţi. O problemă ar fi că Dru este singura fată de acolo. Vestea proastă: instinctul ucigaş îi spune că unul dintre colegi vrea să o vadă moartă.

Sărbătoare în Libia

BENGHAZI. Zeci de libieni din Benghazi, centrul revoltei împotriva lui Muammar Kadhafi din estul țării, au participat miercuri la un marș cu torțe cu ocazia împlinirii unui an de la mișcarea ce a condus la îndepărtarea de la putere a regimului, relatează AFP.

Rudele victimelor masacrului de la închisoarea Abu Slim din 1996 au aprins o torță în culorile noului drapel libian - roșu, negru și verde - și au defilat pe principalele artere din cel de-al doilea oraș ca mărime din Libia, scandând „Sângele martirilor nu a curs în zadar".

La 15 februarie 2011, o manifestație spontană a rudelor victimelor de la Abu Slim în fața cartierului general al poliției, unde era reținut avocatul lor, Fathi Tarbel, în prezent ministrul Tineretului și Sporturilor, a marcat începutul revoltei cu două zile înainte.

În urma mișcărilor din Tunisia și Egipt, militanții libieni au prevăzut organizarea unei mari „zile a furiei" la 17 februarie, data recunoscută oficial în țară, chiar dacă nicio manifestație nu este prevăzută la nivel național vineri.

Revolta s-a transformat în conflict armat și a provocat moartea a mii de persoane, precum și îndepărtarea de la putere a lui Kadhafi, la sfârșitul lui august, și moartea sa la 20 octombrie.

SURSA: MEDIAFAX

Libienii au sărbătorit — Foto: EPA

USL contestă Guvernul

Potrivit deputaților PSD și PNL, hotărârea Parlamentului a fost adoptată în lipsa avizelor de la comisiile de specialitate.

BUCUREȘTI. Deputații PSD și PNL au sesizat, ieri, Curtea Constituțională, reclamând faptul că Hotărârea 1/2012 a Parlamentului, de învestire a Guvernului Ungureanu, nu a respectat prevederile constituționale.

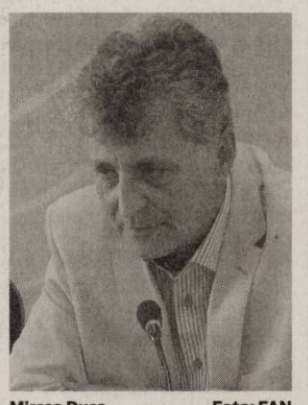

Mircea Duşa — Foto: FAN

Nerespectarea procedurilor

Liderul grupului PSD din Camera Deputaților, Mircea Dușa, a declarat, că deputații opoziției au depus la Curtea Constituțională o sesizare privind nerespectarea procedurilor legale și constituționale legate de învestirea Guvernului.

Dușa a susținut că Hotărârea 1/2012 a Parlamentului prin care era învestit în funcție Cabinetul Ungureanu a încălcat articolele din Constituție referitoare la procedura învestirii.

Opoziția susține că existența avizelor respective, de la audierea candidaților de miniștri, erau obligatorii ca procedură, chiar dacă erau consultative pe fond.

Dușa a mai spus că acordarea unui vot de învestitură în plen în lipsa acelor avize, înlocuite cu recomandări de la comisiile care nu au avut cvorum de lucru, încalcă prevederile legale și constituționale.

USL anunțase, în 9 februarie, că va contesta validarea Guvernului Ungureanu la Curtea Constituțională, pe motivul nerespectării procedurilor de audiere și validare a miniștrilor.

SURSA: MEDIAFAX

Investitură

Cabinetul condus de Mihai Răzvan Ungureanu a fost învestit de Parlament, în 9 februarie, cu 237 de voturi „pentru" și două voturi „împotrivă".

Turcan demisionează de la Cotroceni

BUCUREȘTI. Valeriu Turcan demisionează din funcțiile de purtător de cuvânt al șefului statului și de consilier prezidențial. Conform Biroului de presă al Administrației prezidențiale, Valeriu Turcan și-a prezentat demisia din cele două funcții.

„După șansa de a lucra ani de zile în serviciul public am decis că e vremea unei schimbări în carieră. Voi activa, în viitor, în sectorul privat.

Mulțumesc președintelui Traian Băsescu pentru oportunitatea de a fi lucrat cu domnia sa", se arată într-o declarație scrisă a lui Valeriu Turcan, remisă joi presei.

Valeriu Turcan, consilier prezidențial pentru Comunicare Publică, era purtătorul de cuvânt al președintelui Traian Băsescu, din aprilie 2007. Anterior, în perioada 2005-2006, Valeriu Turcan a fost președintele Agenției de Strategii Guvernamentale.

În septembrie 2011, președintele Băsescu l-a numit, prin decret, pe Valeriu Turcan în calitatea de membru în Consiliul de conducere al Institutului Cultural Român. Valeriu Turcan este soțul deputatului PDL Raluca Turcan.

SURSA: MEDIAFAX

Berlusconi se simte persecutat

Silvio Berlusconi acuză de mai mulți ani „magistrații de stânga", pe care îi denumește „togile roșii".

MILANO. Fostul premier italian, Silvio Berlusconi, a atacat din nou, ieri, magistratura acuzând-o că îl „persecută" după ce procuratura din Milano a cerut cinci ani de închisoare pentru acesta în cadrul procesului Mills privind coruperea de martori, relatează AFP.

Silvio Berlusconi — Foto: EPA

„Este persecuție judiciară, o operațiune de defăimare fără limite care a transformat tribunalul din Milano într-un tribunal special pentru eliminarea lui Berlusconi din politică și distrugerea lui ca om", a declarat Berlusconi într-un interviu. Parchetul din Milano a cerut miercuri condamnarea lui Silvio Berlusconi la cinci ani de închisoare în cazul Mills, denumit astfel după numele fostului său avocat britanic David Mills. Berlusconi este acuzat că ar fi transferat 600.000 de euro în conturile lui Mills pentru a obține mărturii false în favoarea sa în cadrul unor procese din anii '90.

„Tribunalul nu a admis decât martorii acuzării și i-a eliminat pe cei ai apărării, o justiție mai rea decât atât....", a adăugat Berlusconi. „Am fost tratat ca un criminal", a mai menționat fostul premier.

El a evocat și scandalul Rubygate în care este acuzat de prostituție cu minore și abuz de putere.

SURSA: MEDIAFAX

Iranul vrea reluarea negocierilor

Iranul a anunțat miercuri o serie de progrese majore în cadrul programului său nuclear.

TEHERAN. Iranul și-a exprimat joi dorința de a relua cât mai repede negocierile în domeniul nuclear cu țările din grupul 5+1, după ce a anunțat progrese majore ale programului său nuclear, relatează AFP. „Am considerat mereu favorabil principiul negocierilor și credem că prin intermediul unei abordări pozitive și a unui spirit de cooperare, putem face progrese", a declarat purtătorul de cuvânt al Ministerului Afacerilor Externe, Ramin Mehmanparast, citat de aganția Fars. Nu este stabilit încă locul și data negocierilor, dar în măsura în care se va ajunge la un acord asupra principiului negocierilor, vom putea ajunge rapid și la o înțelegere privind data și locul", a adăugat acesta.

Ramin Mehmanparast — Foto: FAN

Negociatorul-șef iranian în domeniul nuclear, Said Jalili, a trimis miercuri un răspuns scrisorii primite în octombrie de la Catherine Ashton, șeful diplomației europene, care reprezintă interesele grupului 5+1 (SUA, China, Rusia, Franța, Marea Britanie, Germania) privind reluarea negocierilor.

Ultima sesiune de discuții între cele două părți a avut loc în ianuarie 2011, la Istanbul, în Turcia.

SURSA: MEDIAFAX

Iau în considerare reducerea arsenalului nuclear

WASHINGTON. Statele Unite iau în considerare o reducere a arsenalului nuclear, conform mai multor scenarii dintre care cel mai drastic nu prevede mai mult de 300 de focoase operaționale, față de aproape 1.800 în prezent, a declarat miercuri un oficial american, transmite AFP. Un prim scenariu prevede menținerea a între 1.000 și 1.100 de focoase, iar un al doilea între 700 și 800. „Cifra de 300 reprezintă cel mai redus nivel ipotetic", a declarat un responsabil aflat sub anonimat.

O astfel de măsură ar reduce arsenalul american (cu excepția focoaselor stocate și prin urmare nu imediat operaționale) la nivelul celui deținut de Franța.

„Nicio propunere nu a fost făcută președintelui Barack Obama", a adăugat acest responsabil, conform căruia „ideea se află doar într-un stadiu preliminar".

Este vorba de „discuții interne cu privire la strategia viitoare de negocieri mai ales cu Rusia", a declarat la rândul său generalul Martin Dempsey, în cadrul unei audieri miercuri în fața Camerei reprezentanților.

SURSA: MEDIAFAX

Putin s-a dat cu bobul

MOSCOVA. Premierul Rusiei, Vladimir Putin, a efectuat o cursă cu bobul, pentru a-și consolida imaginea de om de acțiune, informează pagina online a agenției RIA Novosti. Acțiunea intervine după ce Putin a făcut scufundări în Lacul Baikal, a pilotat un avion de vânătoare și, de curând, a jucat hochei. Premierul a vizitat un complex de sporturi de iarnă de la periferia Moscovei și nu a rezistat îndemnului de a merge el însuși cu bobul, în pofida avertismentelor că nu are pregătirea necesară. Bobul a fost condus de atletul Aleksei Șadeiev, iar Putin a stat în partea din spate.

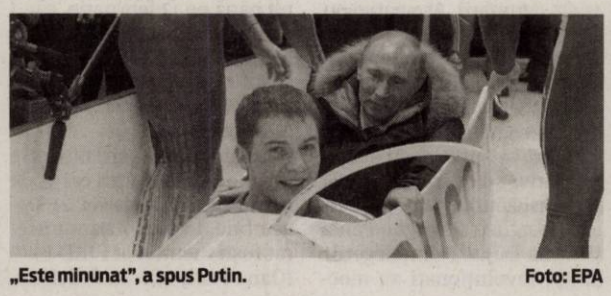

„Este minunat", a spus Putin. — Foto: EPA

Întârzie acordarea banilor

BRUXELLES. Miniștrii de Finanțe din zona euro analizează modalități de a întârzia parțial, sau în întregime, al doilea pachet de ajutor financiar pentru Grecia, dar în același timp să evite o încetare de plăți dezordonată.

Întârzierea ar putea dura până după alegerile generale din Grecia, așteptate pentru luna aprilie.

Chiar dacă cea mai mare parte a elementelor pachetului financiar au fost finalizate, miniștrii de Finanțe din zona euro nu sunt mulțumiți în privința angajamentului liderilor politici eleni în privința măsurilor de austeritate și reformelor ce condiționează ajutorul financiar.

De asemenea, nu este clar dacă nivelul îndatorării Greciei raportată la Prodsul Intern Brut, în prezent de circa 160% din Produsul Intern Brut, poate fi coborât la 120% până în 2020 prin acordul de împrumut, așa cum au cerut reprezentanții Uniunii Europene, Fondului Monetar Internațional și Băncii Centrale Europene.

Germania, Finlanda și Olanda sunt țările care presează pentru întârzierea pachetului financiar, au afirmat alți doi oficiali.

Germania este cea mai înverșunată și vrea ca o aprobare finală să fie dată doar după alegeri.

SURSA: MEDIAFAX

Au lichidat incendiul FOTO: JA

Adăpost de oi în flăcări în Micălaca

ARAD. Un adăpost de oi situat la balastiera din Micălaca a luat foc, ieri. Animalele au fost evacuate la timp din adăpost. Intervenția pompierilor a durat o oră, ace știa salvând bunuri în valoare de 10.000 de lei. În incendiu au ars aproximativ 100 metri pătrați din adăpost și 60 de baloți de lucernă. Potrivit primelor cercetări, incendiul a pornit de la un mijloc de încălzire. **JA – I.C.**

85

de amenzi și 72 de puncte de penalizare au aplicat polițiștii rutieri în urma controalelor. Valoarea sancțiunilor date de agenții de circulație se ridică la 15.800 de lei. Polițiștii de la Rutieră au mai reținut 2 permise auto și tot atâtea certificate de înmatriculare. Agenții de ordine publică au intervenit pentru aplanarea a 6 conflicte, controlând și 9 sisteme de pază. **JA – I.C.**

Patru tineri au furat bunuri de 3.000 lei

SÂNPETRU GERMAN. Polițiștii din Secusigiu au identificat patru tineri ca fiind principalii suspecți în cazul unui furt dintr-o locuință, din Sânpetru German. Agenții de poliție au spus că Adrian L. de 21 de ani, Beniamin L., de 19 ani, Ciprian Ș., de 23 de ani, și L.S., de doar 13 ani, au escaladat gardul casei, au pătruns înăuntru și au furat bunuri de 3.000 de lei. **JA – I.C.**

Pe mâna polițiștilor FOTO: JA

Pompierii, solicitați la grădinița PP 18

ARAD. În ultimele 24 de ore, Detașamentul de Pompieri Arad a fost solicitat să intervină la Grădinița PP 18 și la Liceul Baptist, pentru a înlătura țurțurii de gheață formați la mare înălțime, care amenințau să cadă pe trotuar, punând în pericol viața trecătorilor. „Pompierii au acționat cu ajutorul autoscării mecanice și a mijloacelor din dotare", au declarat reprezentanții ISU Arad. **JA – I.C.**

Șezătorii are iar prioritate

Strada Șezătorii are din nou prioritate, aceasta fiind cea mai circulată scurtătură între cartierele Confecții și Aurel Vlaicu.

Strada pe care șoferii au de acum prioritate FOTO: M.A.

ARAD. O mică victorie a șoferilor dar importantă, chiar dacă temporară, poate fi considerată noua reglementare a priorității de pe strada Șezătorii, din cartierul Cada ș. De curând, șoferii care tranzitează strada Șezătorii au din nou prioritate, mai puțin la intersecția în formă de Y cu strada Constantin Brâncoveanu, respectiv Maramureș, unde au prioritate tot cei care se intersectează cu șezătorii.

Legătură rapidă

Se știe că această stradă a avut dintotdeauna prioritate, fiind o legătură foarte rapidă între cartierele Confecții și Aurel Vlaicu. Regulile s-au schimbat, însă de câteva luni bune, șoferii care au tranzitat această stradă au fost nevoiți să oprească literalmente la fiecare intersecție, adică „din 50 în 50 de metri și să dai prioritate... nimănui, deoarece pe străzile cu prioritate nu trece aproape nimeni", ne prezentau arădenii problema de atunci. Mai mult ca sigur că cei competenți (Comisia de Sistematizare a Circulației) au realizat totu și că varianta cu șezătorii - stradă cu prioritate este mai bună. „Noile reglementări rutiere prevăd că strada Șezătorii are prioritate. Conducătorii auto trebuie să respecte semnele de circulație prevăzute în legislația rutieră în vigoare", a declarat Corina Drăghici, purtătorul de cuvânt al Primăriei Municipiului Arad. Rămâne doar ca la intersecții să apară și indicatoarele rutiere aferente, care să reglementeze clar prioritatea deoarece semnele de cedează trecerea au fost deja montate pe străzile cu care se intersectează Șezătorii.

În ceea ce prive ște durata acestei schimbări de prioritate, doar timpul va rezolva necunoscuta.

VALENTIN GORAN
valentin.goran@informmedia.ro

Sugestia arădenilor

Ca și idee sau sugestie, pentru Comisia de Sistematizare a Circulației Arad, venită din partea arădenilor care ne-au contactat: „Poate ar fi bine ca toată strada șezătorii să aibe prioritate doarece este strada cea mai circulată, fără echivoc, și, pe deasupra, este scurtătura spre sau dinspre Vlaicu".

A murit carbonizat

Un bătrân de 75 de ani a murit carbonizat după ce patul în care dormea a fost cuprins de flăcări.

ARAD. Pompierii arădeni au fost solicitați să intervină de urgență la un incendiu izbucnit în cartierul Aradul Nou. Pentru că cei care au sunat la 112 au spus că în casa care a luat foc s-ar putea afla o persoană, la fața locului s-a deplasat și un echipaj SMURD.

Pe lângă echipajele de pompieri și SMURD a fost solicitată intervenția formațiunii de protecție civilă, pentru că nu s-a putut intra în imobil. După ce au pătruns în casă, echipajele de salvare l-au descoperit pe bărbatul de 75 de ani decedat.

„La fața locului s-a deplasat un echipaj SMURD și o mașină de stingere. Pentru deblocarea accesului în imobil a fost nevoie și de intervenția formațiunii de protecție civilă. Din nefericire, victima, un bărbat în vârstă de aproximativ 75 de ani, era deja decedată, prezentând arsuri grave pe tot corpul", a declarat lt. Sorina Ambru ș, purtătorul de cuvânt al ISU Arad.

Pompierii au acționat aproximativ 30 de minute pentru stingerea incendiului în care au ars un pat, o saltea, două pături și parchetul din jurul patului. Ca și cauză a incendiului, ISU Arad a spus că cel mai probabil bătrânul a adormit cu țigara aprinsă. **JA – I.C.**

Bărbatul era deja decedat la sosirea pompierilor FOTO: FAN

Două femei rănite grav pe DN7

ARAD. O depă șire pe DN7 s-a soldat cu rănirea gravă a două femei. Polițiștii care au efectuat cercetări la locul accidentului au spus că totul s-a petrecut în urma unei depășiri efectuate de un autoturism marca Opel Corsa, în care se aflau și cele două victime.

„Din primele cercetări efectuate la fața locului s-a stabilit că, în timp ce conducea un autoturism marca Opel Corsa, pe DN7, din direcția Deva spre Arad, Andrei L. de 19 ani, din județul Hunedoara, a efectuat o manevră de depășire a unui autotren iar, la intrarea înapoi pe banda sa de circulație, a pierdut controlul asupra volanului, a intrat în derapaj și a ajuns pe contrasens, unde a intrat în coliziune cu o autoutilitară marca Ford Tranzit", au declarat reprezentanții IPJ Arad. Polițiștii i-au testat pe șoferii implicați în accident cu aparatul etilotest, rezultatele fiind negative.

Primul ajutor pentru cele două victime FOTO: JA

JA – I.C.

O ședință cu un punct

ARAD. Consilierii județeni s-au adunat de urgență pentru o ședință extraordinară convocată de pe o zi pe alta de către președintele Consiliului Județean Arad (CJA), Nicolae Ioțcu. Graba cu care a fost realizată această ședință a fost motivată de problemele grave din județele Vrancea și Buzău, unde mii de persoane sunt blocate de zăpadă. Singurul punct de pe ordinea de zi s-a referit la alocarea din fondul de rezervă al județului a câte 150.000 de lei pentru Consiliul Județean Vrancea și Consiliul Județean Buzău. „Ca și buni creștini, noi, românii, întotdeauna am fost uniți", a declarat Ioțcu. **JA-A.G.**

Zăpada blochează și procesul polițiștilor

ARAD. După cum era de așteptat și după cum anticipam și în ziarul nostru de ieri, procesul polițiștilor de pe DN 7, judecați pentru luare de mită și luare de mită în formă continuată, a fost amânat și joi. De această dată, apărătorii acuzaților au avut și circumstanțele necesare pentru a solicita amânarea procesului: vremea.

Potrivit informațiilor primite de la Tribunalul Arad, nici de această dată nu s-a desfășurat procesul propriu-zis. Se pare că, din cauza stării drumurilor județene, pe care se circulă în condiții de iarnă, martorii citați pentru data de 16 februarie nu au putut ajunge în sala de judecată. Și, ca atare, procesul a fost amânat (pentru a treia oară în ultimele trei luni) pentru data de 1 martie.

Așa că, dacă vremea din prima zi a primăverii o va permite, probabil că martorii vor fi audiați la următorul termen. Asta dacă nu se va căuta o nouă chichiță legislativă prin care se va solicita o nouă amânare. **JA-A.G.**

Kilograme de tutun confiscate

ARAD. Afaceri cu tutun din Ungaria. De această dată autorul: un tânăr prins cu peste 4 kg de tutun deținut ilegal, de diferite mărci, cu timbru fiscal de Ungaria.

Andrei P a fost prins de polițiștii secției nr.1 pe Calea Aurel Vlaicu, într-un Volkswagen Polo, în care se mai aflau încă trei persoane.

JA – I.C.

Le-au confiscat tutunul FOTO: FAN

Revolta celor din „21 Decembrie"

ARAD. Membrii Asociației 21 Decembrie a acuzat ieri, în cadrul unei conferințe, conducerea Fundației Județene a Revoluționarilor din Decembrie 1989 și mai mulți membri că sunt „foști securi ști, activi ști și informatori", nominalizându-i aici pe Curta Gheorghe, Gheorghe Panta și Attila Duka. Neînțelegerile dintre revoluționari au mocnit până pe 12 februarie, când Attila Duka, vicepre ședintele FJRD 1989, anunța că nu vor susține și nu vor participa la protestul inițiat de Asociația 21 Decembrie.

De aici, totul pare fără cale de întoarcere pentru cei 35 de membrii ai Asociației 21 Decembrie, în care s-au transferat foști membri ai FJRD 1989 (Oană Paul, Mircea Ardelean, Nicolae Ieran, Eduard Hoffmann - care a făcut cele mai multe acuzații).

„Acești oameni ne murdăresc demnitatea și nu ne reprezintă. Nu au ce căuta în prezidiul revoluționarilor. Noi, Asociația 21 Decembrie, vom protesta până la plecarea lui Băsescu în fiecare zi", a mai declarat Hoffmann.

JA – V.G.

Și-au spus oful FOTO: V.G.

Sport

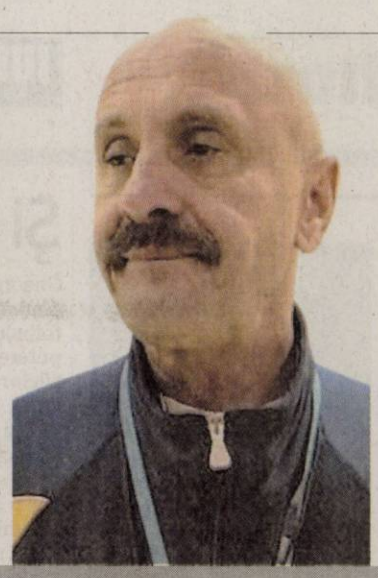

„Noi mergem să jucăm la Iaşi, cei de la Târgu Mureş n-au putut ajunge la Arad"

Dan Moraru, antrenor ICIM Univ Goldiş

4

competiţii oficiale de karate vor fi organizate în Arad, conform calendarului pe 2012 dat publicităţii de Federaţia Română de Arte Marţiale, Departamentul EUREKA. Balul va fi deschis de Cupa EUREKA Banzai (26 februarie). Urmează, Cupa Campionilor EUREKA (21 aprilie), Cupa Dragonul (9-10 iunie) şi Cupa Tiger (24 noiembrie).

Voleibaliştii, la două victorii de „careul de aşi"

ARAD. Parcursul bun din actualul sezon voleibalistic de Divizia A-2, Seria Vest, realizat de ProVolei Arad poate fi încununat cu o clasare în „careul de aşi". Pentru a-şi atinge obiectivul, băieţii pregătiţi de prof. Radu Sabău trebuie să treacă de CSM Câmpia Turzii, într-o confruntare după sistemul cel mai bun din trei meciuri. Prima partidă are loc sâmbătă, ora 11, în sala de sport a Şc. Gen. Avram Iancu. **JA-D.S.**

Cristian Panin FOTO: FAN

Panin, în vizită la fosta echipă

KEMER. La antrenamentul de ieri după-amiază, utiştii au avut un vizitator surpriză. Este vorba de Cristian Panin, jucătorul lui CFR Cluj dând o raită prin cantonamentul „Bătrânei Doamne" din staţiunea Kemer. Iar asta datorită faptului că feroviarii au dat liber jucătorilor ieri după-amiază.

„Am venit să mai stau de vorbă cu băieţii. Mi-e dor de casă, de Arad, am venit să mai schimb câteva vorbe cu ei. O să le urez baftă în tentativa lor de a ajunge în prima divizie, acolo unde sper să-i reîntâlnesc la toamnă. M-aş bucura să joc împotriva fostei mele echipe, pe prima scenă a fotbalului românesc" - a spus Panin. **JA – L.S.**

Antrenamente în locul „amicalelor"

UTA nu mai joacă niciun meci de verificare până sâmbătă, care va fi şi ultimul, preferând şedinţe de pregătire.

ANTALYA. Până la urmă, antrenorii „Bătrânei Doamne", Roland Nagy şi Dan Stupar au preferat să conducă două antrenamente zilnice, în defavoarea unor jocuri de verificare contra unor echipe obscure.

Arădenii au dat adversarul de miercuri, Kocaelispor, celor de la Farul Constanţa, iar pentru ieri, căutările unui adversar au fost stopate, miercuri seară.

Aşa stând lucrurile, UTA a efectuat, ieri, două antrenamente, cu specific tehnico-tactic, pe terenurile din preajma hotelului în care au fost cazaţi.

Cel de dimineaţă s-a desfăşurat pe ploaie, însă ea nu a împiedicat planurile tehnicienilor. Şi după-amiază a picurat, dar şedinţa de pregătire nu a avut de suferit. Dacă nu se găseşte un adversar pe placul utiştilor, pentru aştăzi, atunci sâmbătă aceştia vor juca ultimul „amical" în Antalya, contra ucrainienilor de liga a III-a, FK Avanhard Kramators'k.

Utiştii, în frunte cu „secundul" Dan Stupar, se bucură de terenurile cu iarbă din Turcia FOTO: FAN

În „stand-by"

Cel puţin, deocamdată, nu se mai vorbeşte, în rândul celor de la UTA, de atacanţii doriţi la Arad, George Ţucudean şi Bogdan Apostu. Din câte se pare, preşedintele Catanzariti aşteaptă un răspuns de la Ţucudean, căci el este dorit cu insistenţă de Roland Nagy. Doar dacă „afacerea" cade, arădenii vor lua, din nou, legătura cu Apostu, iar în acest week-end problema s-ar putea tranşa într-un fel sau altul.

A revenit Miron

Deşi se părea că accidentarea era gravă, entorsă la genunchi, Cornelius Miron a avut noroc şi s-a ales – mai mult – cu o sperietură. Aşa se face că - de ieri – atacantul arădean revenit la antrenamente, participând la ambele şedinţe de pregătire, cot la cot alături de colegi. Şi nici nu a mai resimţit dureri la genunchi.

Rummy şi table

Cele mai dese activităţi, în timpul liber, în sânul jucătorilor de la UTA, sunt legate de jocul de rummy şi table. „Băieţii se mai destind cu aceste jocuri, seara, după cină, până la stingere. Atmosfera este relaxată, condiţiile sunt foarte bune, din toate punctele de vedere, aşa că nu sunt niciun fel de probleme în ceea ce priveşte funcţionarea fără cusur a cantonamentului" - ne-a declarat Dorin Stana, directorul de competiţii de la UTA.

LEO SFÂRA
leo.sfara@informmedia.ro

Mai grea deplasarea, ca jocul

Campioanele de la ICIM Univ Goldiş merg la Iaşi pentru a evita o nouă restanţă.

Suzana Milovanovic, într-o acţiune impetuoasă FOTO: C. ANDRA

ARAD. Ar fi avut motive mult mai întemeiate ca Nova Vita Tg. Mureş de a evita o deplasare incomodă. Numai că oficialii ICIM Univ Goldiş îşi asumă riscul unei călătorii lungi şi obositoare, mai grele ca jocul în sine, la Iaşi, pentru a evita o nouă restanţă, care le-ar fi înghesuit şi mai mult un program extrem de condensat.

„Ne aşteaptă zece jocuri în 21 de zile, aşa că am preferat să forţăm deplasarea la Iaşi, pentru a evita un drum care ne fură cel puţin trei zile din programul şi aşa extrem de încărcat" - ne-a declarat prof. Dan Moraru, antrenorul ICIM Univ Goldiş. Pentru jocul de sâmbătă, ora 12, din Dealul Copoului, galben-albastrele nu pot conta pe Diana Moraru (reţinută în Arad de un examen), iar Larisa Toma este incertă din pricina unei uşoare accidentări.

Pentru campioanele de la ICIM Univ Goldiş urmează luni, ora 17, la Sala Sporturilor un alt joc lejer, împotriva liceenelor de la Sepsi Sf. Gheorghe, restanţă din prima etapă a returului.

Apoi, sâmbătă, la Arad, sosesc fetele de la Olimpia Bucureşti, într-un alt examen „de încălzire" pentru turul de forţă care va urma în perioada 27 februarie-17 martie.

JA-D.S.

Atletico, în turnee juvenile

ARAD. Chiar dacă startul sezonului fotbalistic în aer liber va fi amânat din pricina condiţiilor meteorologice nefavorabile, cine vrea să se pregătească o poate face în sală. Juniorii de la CS Atletico au înţeles acest lucru, dovadă acţiunile în care sunt angrenate diversele grupe ale clubului numărul unu în sportul rege juvenil arădean.

Astfel, grupa 2003 (antrenor Norbert Josza) s-a întors cu un loc III şi un trofeu pentru cel mai bun portar (Roland Rigo) de la BB Mentor Szeged. Au urcat pe podium: Rigo , Puta, Adamcsik, Perenyi, Turcanu, Crişan, Narsesovici.

La acelaşi turneu, grupa 2001 (antrenor: Marcel Cîmpian) a ocupat locul IX. În schimb, grupa 2004 (antrenor: Bogdan Oneţ) a încheiat pe locul VI la Cupa Adrian Şomlea. **JA-D.S.**

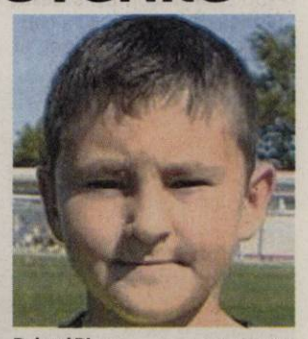

Roland Rigo FOTO: FAN

Schimb de experienţă între vecini

ARAD. Pe perioada iernii, antrenorii generaţiei 2001 de la UTA (Leo Pinţa) şi CS Atletico (Marcel Cîmpian şi Florin Rusu), împreună cu colegii de breaslă de la Electrica şi Banatul Timişoara au pus bazele unui schimb de experienţă fotbalistic. Acordul prevede organizarea de mini-turnee, câte unul de fiecare echipă, scopul fiind acela de pregătire a sezonului de primăvară, unul important în perspectiva accederii în fazele superioare ale Campionatului Naţional.

În prima etapă, desfăşurată pe Şega, am consemnat rezultatele: UTA - Banatul 3-0, Atletico - Electrica 2-1, UTA - Atletico 3-1, Banatul - Electrica 0-3, UTA - Electrica 1-1, Banatul - Atletico 0-3.

La sfârşitul acestei săptămâni, patrulaterul se mută în oraşul de pe Bega.

JA-D.S.

Păstrează şanse mari de a rămâne în Superligă

BUZĂU. Cu sărbătorita săptămânii - Bernadett Balint - în rol de „locomotivă", şi coechipierele ei, Andreea Balogh şi Andreea Fistyuloff, echipa de tenis de masă a Clubului Sportiv Municipal a bifat trei victorii în etapa de Superligă Naţională de la Buzău. Arădencele au trecut de Dumbrăviţa, scor 5-3, Constanţa, scor 5-3 şi Iaşi, scor 5-1, terminând competiţia pe locul VI.

Elevele pregătite de Cristi Dodean sunt favorite în barajul de menţinere în Superligă. În întrecerea băieţilor, CSM Arad a pierdut, pe linie, terminând sezonul în coada clasamentului, fiind „condamnaţi" la retrogradare. **JA-D.S.**

Bernadett Balint FOTO: JA

Primele examene la Academie

ARAD. Pornită la drum în prezenţa preşedintelui FR Baschet, Carmen Tocală, care s-a arătat deosebit de încântată de proiectul celor de la ICIM Univ Goldiş Arad, Academia de Baschet ICIM se află în faţa primelor examene. De Mărţişor, grupa mică (prof. Ramona Rusu) are pregătită o mini-competiţie de aruncări la coş, pentru ca în preajma zilei de 8 martie, grupa mare a Academiei de Baschet ICIM (prof. Cristina Matei Tămaş) să fie angrenată într-o primă competiţie de baby-baschet.„Sperăm să găsim şi nişte sponsori care să ofere o ciocolată şi un suc acestor admirabile fete, care le au ca modele pe Monica Brosovszky şi coechipierele ei de la ICIM Univ Goldiş" - ne-a declarat Dan Măcinic, directorul Academiei. Fetele care doresc să se iniţieze în tainele sportului cu mingea la coş sunt aşteptate la Sala Sporturilor, după programul: marţi şi joi, ora 17 (grupa mică) şi luni, miercuri şi vineri, ora 15 (grupa mare).

Preocupate de a descoperi viitoarele stele ale ICIM FOTO: JA

JA-D.S.

Handbaliştii, meci amânat?

ARAD. HC Arad ar trebui să joace, duminică, în cadrul etapei a III-a din returul ligii secunde, partida contra echipei „U" Craiova. Oltenii, însă, au apelat la bunăvoinţa preşedintelui arădean Mihai Petrică, solicitând amânarea jocului.

„Le-am transmis că eu sunt de acord cu mutarea meciului la o altă dată, înţeleg faptul că e foarte greu să ajungă la Arad, din cauza vremii. Dacă şi Federaţia este de acord, amânăm partida. Nu avem nicio problemă în acest sens" - a spus Petrică. **JA – L.S.**

Jurnal arădean răspunde cititorilor

Trimiteți scrisorile dumneavoastră la redacția Jurnal arădean prin e-mail: redactia.jurnalaradean@informmedia.ro, **prin poștă:** Jurnal arădean, Arad, cod 310025, B-dul Revoluției nr.62. Vă rugăm să ne scrieți scurt (maximum 200 de cuvinte). Nu uitați să menționați numele, adresa dumneavoastră și un număr de telefon la care puteți fi contactat (dacă e cazul). Așteptăm sesizările sau întrebările dumneavoastră și **telefonic**, la numărul 0257-280943, de luni până joi, între orele 11.00-13.00.

Și el s-a dedicat celor 17 articole...

Gheorghe Oprița a ținut să demonstreze că sportul rege, fotbalul, este un factor ce dă putere și lungește numărul zilelor celor care cochetează cu el, practicându-l din tinerețe și până când îi țin puterile. Așa se face că anul 2012 a venit nu numai ca un An Nou, dar și ca anul care i-a măsurat puterile și, găsindu-le slăbite, a pus stopul marcat cu borna 92 de ani.

Cu câțiva ani în urmă, când ne salutam pe stradă întrebându-ne de sănătate și de ce activitate mai desfășuram, Oprița răspundea, având un zâmbet prietenos ce se ivea de sub mustăcioară: „mă duc la grădină să primenesc lotul că altfel nu se face nimic". Și nu grăia pe de lături, ci mergea cu adevărat la lucratul lotului de teren pe care îl deținea pe dealurile Păulișului.

Ca sportiv activ, s-a zbătut pentru culorile echipei vagonarilor, dar și pentru „textiliști". Apoi a întors bluza și a îmbrăcat cămașa neagră a unui arbitru de fotbal, însușindu-și cele 17 articole ale Regulilor de joc, pentru că nu vroia să părăsească dreptunghiul cam noroios, ce pe vremurile de demult nu erau gazonate. Când Colegiul Central al Arbitrilor a considerat că a atins baremul de vârstă care nu mai admitea să conducă un joc de fotbal, Oprița a fost testat și găsit apt de a face parte din lotul observatorilor.

A fost apreciat ca un foarte bun coleg și un bun arbitru, indiferent dacă fluiera pe terenurile din Arad sau în regiunile învecinate, în jocuri de campionat A, B, C sau regionale, demonstrând calități deosebite și ca observator.

Acum, că nu-l voi mai întâlni, doresc să rămân cu amintirea acelui zâmbet simpatic ce caracteriza un om deosebit, zâmbet de care Comisia Județeană a Arbitrilor, ca și mulți alți colegi care au uitat că l-au cunoscut, nu-și mai amintesc.

EMILIAN JIVAN,
ARBITRU ONORIFIC AJF ARAD

Preparandia, la 200 de ani

Sfârșitul secolului al XVIII-lea găsea Aradul într-o fază embrionară în ceea ce înseamnă învățământul. Primarul orașului Arad de atunci, Francisc Milici, era în același timp și director al celor două școli existente în oraș. Conscripția din 1791 prevedea că în orașul Arad funcționau doi învățători: Grigore Voinici (clasa I) și Maxim Iancovici (clasa a II-a).

În 29 iunie 1807, Dimitrie Țichindeal și protopopii Ștefan Anasievici, Gheorghe Petrovici și Petru Popovici au înaintat o petiție către Curtea din Viena prin care cereau împăratului să numească un director național, în vederea constituirii unui fond preparandal. Cursurile s-au deschis la sfârșitul anului 1812, în casa căpitanului Sava Arsici, având ca primi profesori pe Dimitrie Țichindeal, Constantin Diaconovici-Loga, Ion Mihuț și Iosif Iorgovici. Pleiada de profesori care au condus această „fabrică de învățători" a continuat drumul ascendent al școlii, fiind de departe cea mai însemnată instituție din peisajul școlar românesc. Ascensiunea trecutului a adus noi elemente în ograda Preparandiei arădene.

În 1907 a fost legiferată Legea 27 care stipula că dacă într-o școală 20% din numărul elevilor aveau ca limbă maternă limba maghiară, predarea se făcea în această limbă. Această lege, cunoscută și sub numele de Apponyi, a subminat evoluția de moment a unor cursuri, deși profesori de prestigiu precum Petre Pipoș, Vincențiu Babeș, Teodor Ceontea, Iosif Moldovan, Octavia Ciuhandu și Victor Stanciu, au contribuit substanțial în predarea limbii române.

Activitatea școlii a mers și merge până-n zilele noastre cu darul unor profesori eminenți ca Eduard Găvănescu, Vasile Popeangă, Doru Bogdan ș.a.m.d., contribuind cu toții la jubileul celor două secole de existență.

COSMIN STOICA
ARAD

Liceul Pedagogic „D. Țichindeal" FOTO: FAN

Medicii... să fie obligați să-și plătească facultatea!

Problema exodului medicilor spre vest era de neconceput în perioada antedecembristă și cu atât mai mult în perioada antebelică.

În principiu, circulația liberă a individului este o trăsătură principală a societăților moderne (capitaliste), considerent pentru care și la noi, după 1989, sute de mii de cetățeni români au plecat aiurea să caute un loc de muncă mai bine plătit ca în țară

Problema exodului medicilor tineri și mai puțin tineri spre Vest ar putea fi stopată sau micșorată dacă aceștia ar fi obligați să plătească contravaloarea studiilor efectuate în țară sau să li se pretindă studenților, la începutul studiilor de medicină, să încheie un act prin care se obligă ca după terminarea facultății să practice în țară un număr de cinci până la zece ani în unitățile noastre

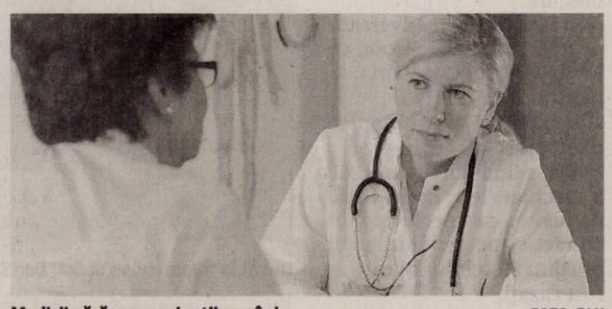

Medicii părăsesc pacienții români FOTO: FAN

medicale și în special în mediul rural.

Este inadmisibil ca în comunele și satele noastre să nu existe medici și bolnavii noștri să rămână fără asistență medicală primară sau să fie obligați - cei ce pot să-și permită - să alerge zeci și sute de kilometri până la cel mai apropiat centru medical pentru a fi îngrijiți. Acest lucru se întâmplă aici, în țara noastră, unde în fiecare an se varsă pe piața muncii generații de medici tineri care nu sunt stimulați cu nimic să rămână în țară, autoritățile asistând pasiv la numărul mare de medici care au plecat din țară sau la alt număr de cereri în acest scop, care își așteaptă rezolvarea.

În opinia mea, s-ar putea lua măsuri protecționiste pentru nația română, instituindu-se pentru tinerii medici stimulente materiale ca majorarea salariului cu un anumit procent, acordarea de locuințe, plata abonamentelor de călătorie etc. În felul acesta medicii ar fi motivați să rămână în țară (eventual în comune) și să nu-și caute posturi în lumea mare.

Medicina românească a avut personalități de excepție și încă mai are (vezi prof. dr. Irinel Popescu), dar noi nu facem nimic pentru a reține inteligențele naționale, ci le îndemnăm să plece fiindcă țara nu-și permite să majoreze salariile acestora.

Constatăm că cei din protipendada țării pleacă la Viena, Budapesta, Milano etc. Să-și îngrijească sănătatea, iar omul de rând, pălmașul român, nu are nici măcar un medic în comuna lui, pentru un sfat competent.

SOFIA FRENȚESCU
ARAD

Refuză mâncarea străinilor

Sediul centrelor de distribuire

Articolul citat FOTO: JA

UE a stricat orzul pe gâște

Am citit în Jurnal arădean că săracii din județul Arad nu merg să își ridice alimentele de la Uniunea Europeană. Nu poți decât să rămâi perplex în fața unei astfel de situații! Li se dau niște ajutoare, iar ei nu au nici măcar disponibilitatea de a se deplasa să le ridice! Probabil că ar trebui să vină cei din Comunitatea Europeană să le ducă alimentele până în fața porții sau chiar să le pună în cămară, dacă se poate... Este o situație care îmi amintește de „Povestea unui om leneș" a lui Ion Creangă. În loc să accepte oferta cucoanei înstărite, leneșul preferă spânzurătoarea. Pentru el e mai simplu așa, nu trebuie să depună niciun efort. Chiar dacă ne tot plângem că suntem săraci și n-avem ce pune pe masă, se pare că lenea din noi e mai mare ca sărăcia. Sau e de vină UE că nu ne-a muiat posmagii?

IULIAN MOȘ
ARAD

Puncte turistice pe harta localității Seleuș

Nu cred că există localitate în țara noastră fără o atracție turistică, fie o apă vijelioasă într-un anumit loc, o casă bătrânească, un pod vechi, un gard împletit cu multă măiestrie, din crengi lungi de carpen; o biserică veche, un loc unde bivolii își fac veacul, cum e cazul localității Groșeni, o cetate ce stă nemângâiată de sute de ani, o moară de apă și multe alte obiective necunoscute și locuri peste care prea puțini au călcat. În schimb, ni se povestește despre locuri pline de farmec din alte țări, unde cu greu ajungi și cu foarte mari cheltuieli.

La doi pași de noi avem frumuseți pe care nu le băgăm în seamă, trecem pe lângă ele pentru că nu ni le-a arătat nimeni, pentru că stau ascunse fie în sălbăticia locului, fie că sunt izolate și departe de șosele.

În această situație este podul construit din piatră și din cărămidă, peste pârâul Cigher, la ieșirea din Seleuș spre Șicula și Ineu. Pod vechi, se spune că a fost construit de turci sau de italieni, cu mult timp înainte, ce a rezistat sub șenilele tancurilor, în timpul războiului, a scăpat nedistrus de minele ce i s-au atașat în unul dintre cele cinci picioare (piloni) la doi pași de podul nou, nimeni nu coboară să-l vadă, să-i admire bolțile sau să pună mâna pe el, să-i simtă respirația bătrânească. Cum vii dinspre Pâncota, poți admira firul de apă al Canalului Morilor, iar mai la dreapta se ridică, fantomatice, zidurile fostei mori a lui Neumann, una dintre cele mai mari mori așezate pe firul de apă al Canalului. Cea mai mare turbină hidraulică din zonă, acolo a fost așezată, sub zidurile morii, și producea lumină electrică pentru toată moara, cu toate acareturile sale. Și, Doamne, ce ulei de semințe de floarea soarelui și din semințe de dovleac se producea acolo! Acum am să vă conduc puțin mai departe de localitate. Dacă porniți pe ulița cu biserica ortodoxă, înspre răsărit, cale de vreo trei kilometri, veți ajunge la Zugău, loc splendid unde apa Canalului Morii parcă se însurubează prin două tuburi apreciabile din ciment și, contra naturii, trece pe sub Cigher și iese prin partea dinspre pescărie, parcă mai tânără, mai vioaie, mai învolburată. Veți admira ingeniozitatea constructorilor și vă veți întreba cum de rezistă aceste conducte sub presiunea anilor.

Nu numai aceste uriașe modele de vase comunicante vă vor impresiona. Privind înspre Cigher, vă veți speria de adâncimea închipuită a apei și de sălbăticia îngrămădirii de sălcii. Înspre Moroda, dacă veți trece peste Canal, veți da peste apa Begheiului care se varsă sălbatic în apa bătrânului Cigher.

Făcând cale inversă pe aceeași linie, pe drumul înspre Zărand, desprinzându-vă de șosea înainte de podul de peste Matcă și luând-o la stânga, veți da peste același sistem de subtraversare a Mătcii de către același Canal al Morilor, la locul numit Ladie (Lagie). Cu deosebirea că aici veți întâlni și un stăvilar ce drenează, în caz de pericol, apa din Canalul Morilor. Vă mai spun doar că, dacă aveți nervii tari, pe vreme de vară sau când aveți chef și posibilitatea de a merge pe jos un drum destul de lung, pe malul drept al Mătcii, veți ajunge la gura acestui canal și veți admira vărsarea lui în apa Cigheriului. Dacă e vară, nu v-aș recomanda să faceți baie acolo, locul e primejdios, vârtejurile, oalele ce se formează se rotesc îngrozitor de repede și se contopesc unele în altele ca într-o farfurie de porțelan.

După ce veți vedea toate aceste locuri, nu veți putea zice că ați pierdut timpul degeaba. Drum bun!

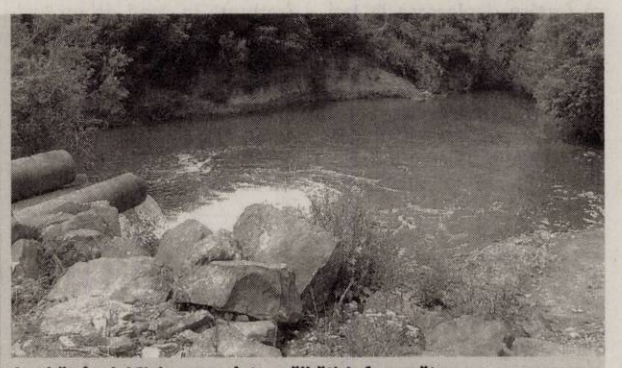

Apa bătrânului Cigher curge într-o sălbăticie fermecătoare FOTO: FAN

GHEORGHE JULA
BELIU

Meryl Streep va fi mama Juliei Roberts în film

DISTRIBUŢIE. Meryl Streep şi Julia Roberts vor juca împreună în „August: Osage Country", adaptarea pentru marele ecran a unei piese de teatru recompensată în 2008 cu premiile Tony şi Pulitzer. Piesa, scrisă de actorul şi scenaristul american Tracy Letts, urmăreşte povestea unor femei pe care viaţa le-a făcut să o ia în direcţii diferite şi care, în urma unei situaţii de criză, se regăsesc în casa părintească, lângă femeile dificile alături de care au crescut. „August: Osage Country" este descrisă drept o combinaţie între dramă şi comedie neagră, ce ia în vizor „aspectele tragice a trei generaţii de vise neîmplinite şi analizează în profunzime toate cele 13 personaje ale sale". Filmul, a cărui producţie va începe în această toamnă, o va avea pe Streep în rolul matroanei cu limba ascuţită, dependentă de medicamente şi pe Roberts în rolul uneia dintre cele trei fiice ale acesteia.

D-ALE ACTORILOR

SĂRUT CU O FEMEIE

Bisexualitate. Sharon Stone a fost surprinsă în ipostaze lesby în timp ce se săruta cu o femeie misterioasă. Potrivit martorilor, vedeta în vârstă de 53 de ani s-a îmbrăţişat tandru şi apoi s-a sărutat cu femeia cu care se plimba prin Los Angeles. Sharon Stone a spus în 2008, într-un interviu: „ În zilele noastre, bărbaţii se poartă mai mult ca femeile. Îmi place masculinitatea, iar astăzi parcă o găseşti mai des la femei."

ÎŞI EXTINDE AFACERILE

Ciocolată. Actorul australian Hugh Jackman şi soţia sa, Deborra-Lee Furness, care au lansat în octombrie 2011 o companie de cafea, Laughing Man, la New York, ce respectă normele comerţului echitabil, şi-au extins afacerile şi în domeniul comerţului cu ciocolată organică. „Pentru fiecare dintre aceste companii pe care le creăm, profitul este alocat unor opere de caritate", a declarat actorul.

MAMĂ PROTECTOARE

Interdicţie. Reese Witherspoon este foarte protectoare şi nu-i lasă pe cei doi copii ai ei să viziteze reţelele de socializare. „Mă gândesc la ce se poate întâmpla când atât de mulţi oameni au informaţiile tale personale. Tocmai de aceea vreau să-mi protejez copiii. Ava şi Deacon nu au voie să acceseze reţelele de socializare", a spus actriţa. Cu toate acestea, Reese Witherspoon se înţelege foarte bine cu copiii ei.

ARE VILĂ LA ASPEN

Investiţie. Actorul Matthew McConaughey (42 de ani) şi-a cumpărat casă nouă, adică o vilă absolut superbă în staţiunea Aspen, pe care se spune că a dat patru milioane de dolari. Construită în 1997, casa are trei etaje, şapte dormitoare şi opt băi. Casa vine la pachet cu un teren de 3,6 hectare, între facilităţile din exterior numărându-se mai multe pontoane, terase şi grădini încântătoare.

BOX OFFICE ROMÂNIA

→	1. CĂLĂTORIA 2: INSULA MISTERIOASĂ (1 SĂPT.)	24.501	537.112,72
→	2. FACE TOŢI BANII (1 SĂPT.)	14.694	279.030,56
→	3. STAR WARS EPISODUL I - AMENINŢAREA FANTOMEI (1 SĂPT.)	6.326	136.087,00
↓	4. LUMEA DE DINCOLO: TREZIREA LA VIAŢĂ (4 SĂPT.)	76.802	1.670.085,00
↓	5. HAYWIRE: CURSA PENTRU SUPRAVIEŢUIRE (2 SĂPT.)	20.746	364.932,09
→	6. CALUL DE LUPTĂ (1 SĂPT.)	3.384	62.512,00
↓	7. HAPPY FEET 2: MUMBLE DANSEAZĂ DIN NOU (6 SĂPT.)	110.441	2.142.614,26
↓	8. DESCENDENŢII (2 SĂPT.)	11.617	213.926,00
↓	9. DREPTATE LA ÎNĂLŢIME (3 SĂPT.)	28.606	491.349,46
↓	10. JACK AND JILL (5 SĂPT.)	80.036	1.372.905,00

MY WEEK WITH MARILYN

O săptămână cu Marilyn

Filmul ne poartă în culisele unei producţii holywoodiene, alături de fascinanta Marilyn Monroe.

EMOŢIE. Aflată în luna de miere cu noul său soţ, dramaturgul Arthur Miller, Monroe vine în Anglia să filmeze „The Prince and the Showgirl" - un film în care partener îi este Sir Laurence Olivier. În aceeaşi vară, tânărul Colin Clark pune piciorul pe un platou de filmare pentru prima dată la producţia pe-liculei The Prince and the Showgirl. Câţiva ani mai târziu, în „My Week with Marilyn", el spune adevărata poveste a unei săptămâni magice petrecută cu cel mai mare star de cinema: săptămâna lui cu Marilyn. Filmul „My Week With Marilyn" este bazat pe cartea lui Colin Clark, fiind adaptat pentru marile ecrane de către Adrian Hodges (autorul serialului „Primeval", transmis de BBC). Producţia prezintă săptămâna în care Marilyn scapă de viaţa din Hollywood şi trăieşte în stil englezesc alături de Colin Clark, acesta fiind angajat de Olivier să aibă grijă de ea. „O săptămână cu Marilyn" portretizează chiar latura nevăzută a actriţei. Filmul este o călătorie în culisele unei producţii cinematografice holywoodiene de proporţii, alături de fascinanta vedetă americană, care îşi dezvăluie personalitatea şi emoţiile cadru după cadru. Povestirile includ detalii personale despre viaţa şi personalitatea starului american, redate prin prisma legăturii intime care se înfiripă între cunoscuta actriţă şi Colin. Pe măsură ce filmul se desfăşoară, spectatorul o cunoaşte tot mai bine pe senzuala actriţă.

Regia: Simon Curtis, **Cu:** Michelle Williams, Emma Watson, Kenneth Branagh, Eddie Redmayne, Julia Ormond, **Gen film:** Dramă, **Durata:** 100 minute, **Premiera în România:** 17.02.2012

Noua Marilyn Monroe

Pentru rolul din „My Week with Marilyn", Michelle Williams a câştigat Globul de Aur 2012 pentru Cea mai bună actriţă într-o comedie sau musical. (Marilyn Monroe a câştigat acelaşi premiu în 1960.) Williams povesteşte că Marilyn Monroe a fost un rol cu o încărcătură personală puternică. „Am crescut cu un poster al lui Marilyn în dormitor. Am fost mereu interesată mai degrabă de viaţa privată a vedetei, de Marilyn cea ferită de ochii publicului, de Marilyn dinainte de «Marilyn»", afirmă Michelle Williams.

SAFE HOUSE

Blocaţi în casa conspirativă

ACŢIUNE. „Safe house" este un thriller despre un agent CIA renegat extrem de periculos, Tobin Frost (Washington), care e consemnat într-o casă conspirativă din Africa de Sud, şi un agent începător, Matt Weston (Reynolds), care devin parteneri şi trebuie să aibă încredere unul în altul după ce casa e atacată de o echipă de mercenari. Când casa conspirativă e atacată de mercenari, ei doi reuşesc să scape, dar acum foştii duşmani trebuie să se alieze pentru a afla cine îi doreşte morţi.

Regia: Daniel Espinosa, **Cu:** Denzel Washington, Ryan Reynolds, **Gen film:** Acţiune, Thriller, **Durata:** 115 minute, **Premiera în Romania:** 17.02.2012

THIS MEANS WAR

Să fie război! Cu ei înşişi

IUBIRE. Chris Pine şi Tom Hardy sunt cei mai buni agenţi operativi ai CIA, care sunt şi parteneri inseparabili şi cei mai buni prieteni... până ce se îndrăgostesc de aceeaşi femeie (Reese Witherspoon). După ce, odată, au ajutat la dărmarea unor întregi naţiuni inamice, acum îşi folosesc capacităţile incomparabile şi un întreg arsenal de gadgeturi de înaltă tehnologie împotriva celor mai mari inamici pe care i-au întâlnit vreodată - ei înşişi.

Regia: McG, **Cu:** Reese Witherspoon, Chris Pine, Tom Hardy, **Gen film:** Acţiune, Comedie, Romantic, Dragoste, **Durata:** 98 minute, **Premiera în România:** 17.02.2012

ARĂDENII SE DISTREAZĂ: **CONCURS DE BĂUT CIOCOLATĂ DIN BALOANE LA GALLERIA ARAD**

aradon.ro

DECESE

Cu adâncă tristeţe în suflet anunţăm dispariţia fulgerătoare a celui ce a fost iubitul nostru tată, soţ, socru şi bunic

NEGREANU RADU.

Înmormântarea va avea loc sâmbătă, 18 februarie 2012, la cimitirul din Micălaca.

Familia Negreanu

Te-ai stins precum o lumânare, după o lungă şi grea suferinţă. Ai plecat dintre noi lăsându-ne o durere adâncă în suflet. Lacrimile curg neîncetat acum, când ne luăm rămas bun de la tine, dragul nostru

STĂNILĂ IONUŢ.

Te vom iubi mereu. Dumnezeu să te odihnească în pace! Înmormântarea va avea loc vineri, 17 februarie, ora 12,00 în localitatea Rădeşti.

A ta soţie îndurerată, Niţa şi fiul Tibi Stănilă cu familia

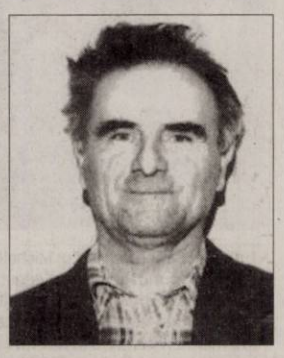

Cu profundă durere anunţăm încetarea din viaţă a scumpului nostru tată, socru, bunic şi străbunic

COSTEA IOSIF,
din loc. Dud.

Înmormântarea va avea loc la Cimitirul din loc. Dud, astăzi, 17 februarie 2012, la ora 12,00.

Fiica Nuţa cu soţul, nepoţii şi strănepoţii

O inimă a încetat să bată, un suflet nobil s-a ridicat la cer şi pleacă departe de noi, dar mai aproape de Dumnezeu. Un ultim omagiu, o lacrimă şi o floare pentru fiinţa dragă care a fost soţie, mamă, soacră, soră, mătuşă şi cuscră

DRĂGOI VERONICA.

Înmormântarea va avea loc astăzi, 17 februarie 2012, ora 14,00 la Cimitirul din localitatea Fântânele. Nu te vom uita niciodată!

Familia îndoliată

Cu adâncă durere în suflet anunţăm încetarea din viaţă, la vârsta de 88 de ani, a tatălui nostru drag

prof. PAVEL GALEA.

Înmormântarea va avea loc duminică, 19 februarie 2012, ora 12,00 la Cimitirul Eternitatea.

Familia îndoliată

Cu profundă durere în suflet anunţăm decesul iubitului nostru soţ, tată, socru şi bunic

MĂRGĂUAN IOAN,
la vârsta de 57 ani, din Vărşand.

Înmormântarea va avea loc sâmbătă, 18 februarie 2012, de la domiciliu. Dumnezeu să-l odihnească în pace!

Soţia Maria şi copiii cu familiile

Cu adâncă durere în suflet anunţăm trecerea la cele veşnice a celei care a fost iubita noastră soţie, mamă, soacră şi bunică

RAD MARIA,
în vârstă de 71 ani,

lăsând în urmă un gol de durere în sufletele celor dragi. Înmormântarea va avea loc sâmbătă, 18 februarie 2012, ora 12:00, de la domiciliul din Bujac, str. Trotuşului nr. 41.

Soţul Ioan, copiii Delia cu familia, Ioan cu familia şi Mărioara

CONDOLEANŢE

Colectivul Secţiei Neonatologie a S.C.J.U. Arad este alături de dna dr. Filimon Angelica în momentele grele pricinuite de decesul bunicii soţului. Sincere condoleanţe!

Suntem alături de verişorii noştri Ion şi Ţuca în marea durere pricinuită de trecerea în nefiinţă a fiului lor drag

IONEL ARSICI,
din Păuliş,
decedat în Franţa, la numai 34 de ani.

Dumnezeu să-i dea linişte şi odihnă veşnică!

Familiile Micu şi Costache

O rugăciune către Dumnezeu, gânduri pioase acum când ne despărţim de cel care a fost unchiul nostru

IONEL ARSICI.

Dumnezeu să-l odihnească!

Laura şi Maria Costache

Suntem alături de Ionel şi Lavinia în marea durere pricinuită de moartea tatălui lor drag

profesor

PAVEL GALEA.

Dumnezeu să-l odihnească în pace!

Aurelia şi Valeriu Ilica

Împărtăşim durerea vecinei noastre Aurelia, cât şi a fiului acesteia Raul, acum când se despart de cea care a fost mamă şi bunică iubitoare. Dumnezeu să o odihnească în pace!

Fam. Creţ

Suntem alături de doamna administrator Cărăbaş Aurelia în aceste clipe când se desparte de draga ei mamă. Dumnezeu să o ierte şi să o odihnească în pace, iar pe cei rămaşi să îi mângâie!

Asociaţia de Proprietari, str. Roşiorilor, bl. 1-2

Pentru tine astăzi s-a deschis Cerul să te primească în Împărăţia Lui. Odihneşte-te în pace, draga mea soră,

RAD MARIA.

Chipul tău blând şi senin nu îl vom uita niciodată.

Sora Anuţa şi cumnatul Gheorghe Iamandi

Cu durere în suflet ne luăm rămas bun de la cea care ne-a fost mătuşă

RAD MARIA.

Dumnezeu s-o ierte şi s-o odihnească în pace!

Din partea nepotului Ghiţă cu familia

Suntem alături de finii noştri Delia şi Viorel Vărădean şi de familia Rad în aceste momente grele când se despart de cea care a fost

RAD MARIA

mamă, soacră şi bunică. Dumnezeu să o odihnească în pace!

Familia Dragoş Petru, Geta, Bogdan şi Jenica Contraş!

Cu adâncă durere în suflet ne despărţim de cel care a fost fratele nostru drag

MĂRGĂUAN IOAN,
din Vărşand.

Dumnezeu să-l odihnească în pace!

Surorile Constanţa şi Florica cu familiile

Suntem alături de prietenii noştri fam. dr. Cameniţă Teo şi Lucreţia la pierderea mamei.

Cu multă compasiune, fam. Ani şi Nelu Boc, Lia şi Mircea Roman

---

Regretăm profund dispariţia celui care a fost prietenul nostru

NEGREANU RADU

şi suntem alături de cei îndureraţi. Dumnezeu să-l odihnească în pace!

Familia Gaşpar Dan, Iulia şi Alex din Germania

Ne despărţim prea devreme de cel ce a fost un prieten drag,

RADU NEGREANU.

Dumnezeu să-l ierte şi să-l odihnească!

Cu tristeţe în suflet, familia Păcurariu Marin, Geanina şi Paul Nicolas

---

Sincere condoleanţe la trecerea în nefiinţă a celei care a fost

CAZAN LIVIA,
din Macea.

Familia Tămaş P. din Arad

Mulţumiri tuturor celor care au fost alături de noi, aducând un ultim omagiu celei care a fost

CAMENIŢĂ FLOAREA.

Nu te vom uita.

Fiul Teodor cu Lucreţia, Marcela, J. Louis şi Elvira, Florina cu Paolo şi Sebastian, Mariana, Manuela şi Florin

---

Preluarea anunţurilor pentru următoarea zi se face până la ora 15.00 la ambele sedii, cu excepţia anunţurilor de deces, care se primesc până la ora 18.00, la sediul din Bd. Revoluţiei 81.

Anunţurile de deces se publică GRATUIT!

SERVICII FUNERARE

IN MEMORIAM
NON STOP!
KUKI - servicii funerare complete
Producător de sicrie - oferă sicrie la preţ de producător.
Pentru membrii C.A.R.P. transport gratuit atât în oraş, cât şi în judeţ.
Rezolvăm actele la spital, primărie, casa de pensii şi C.A.R.P.
Transport intern şi internaţional.
Accesorii funerare.
Contact: Arad, Str. Mihai Eminescu nr. 4 (în curte), vis-a-vis de Cerbul Albastru.
Telefon: 0257/211929, mobil: 0723-343-964
www.inmemoriamkuki.com
(H-748928)

COMEMORĂRI

Reamintim celor care l-au cunoscut că au trecut doi ani de când a plecat pentru totdeauna din lumea aceasta cel ce a fost soţ şi tată,

BOCA IOAN.

Îi vom păstra în sufletele şi gândurile noastre o veşnică amintire.

Soţia Florica şi fiica Mirela cu Maximme

Ai plecat în lumea îngerilor acum 4 ani

ANA-MARIA BELEAN

de unde ne veghezi neîncetat. Parastasul va avea loc sâmbătă, 18 februarie 2012, la Biserica din Micălaca Veche. Nu te vom uita niciodată!

Mariana şi bunica Maria

Cu mare durere în suflet amintim celor care l-au cunoscut, că se împlinesc 6 luni de când a încetat să mai bată inima bunului şi dragului nostru soţ şi tată

IACOBUŢ IOAN.

Parastasul de pomenire va avea loc sâmbătă, 18 februarie, la ora 11, la Biserica Ortodoxă din Aradul Nou. Vei rămâne veşnic în inimile noastre. Dumnezeu să-ţi dea odihnă veşnică!

Soţia Gabriela şi fiica Xenia în veci nemângâiate

Familiile Cotuna şi Manta amintesc celor care l-au cunoscut şi apreciat, că pe data de 18 februarie 2012, se împlineşte un an de când dragul nostru soţ, tată şi bunic

conferenţiar universitar doctor

DORU COTUNA

a trecut în nefiinţă. Comemorarea va avea loc sâmbătă, 18 februarie 2012, ora 13,00 la Catedrala Nouă. Îl rugăm pe bunul Dumnezeu să-i dea odihnă veşnică!

Familiile Cotuna şi Manta veşnic îndurerate

Se împlinesc 40 de zile de la trecerea în eternitate a iubitului nostru nepot

poetul prof. GHIUR IOAN,

înmormântat în Timişoara. Dumnezeu să-l odihnească în pace!

Familia Iaşchevici

Atât de greu ne-am despărţit... Plângând!/ Şi-acum privim în urmă spre poza ta... Gândind!/ Şi ne-ai lăsat în suflet atâtea amintiri,/ Ce nu vor umple golul acestei despărţiri/ De tine chip de înger...

PAUL PETRU.

Parastasul de 40 de zile va avea loc duminică, 19 februarie, ora 12:00, la Catedrala Ortodoxă Podgoria.

Adorata ta soţie Margareta şi iubiţii tăi copii Ovidiu şi Liliana

---

Se împlinesc şase săptămâni de la trecerea la cele veşnice a celei care a fost o bună mătuşă, soră şi cumnată

GHENDER DOMNICA.

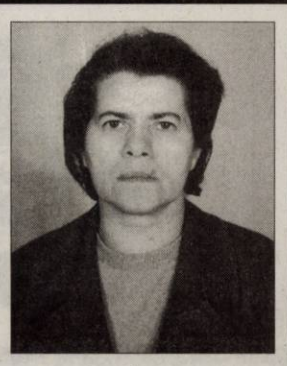

Parastasul de pomenire va avea loc sâmbătă, 18 februarie 2012, ora 12,00 la Biserica din Grădişte. Odihnească-se în pace!

Nepoatele Livia şi Viorica

Publicitate 0257/210.775

Tristă şi de neuitat va rămâne ziua de mâine pentru cei dragi ai tăi, care trebuiau să-ţi spună „La Mulţi Ani"

CRISTI

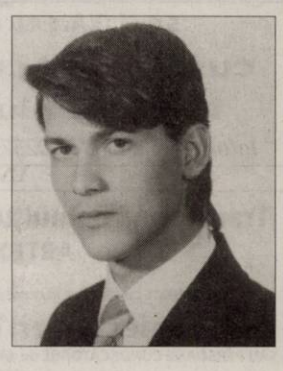

dragă. Flori şi lumânări pe tristul tău mormânt. Nu te vom uita niciodată dragă

CRISTI

şi te vom plânge toată viaţa.

Mami, tati, fratele tău, cumnata ta şi nepoţica Cristiana-Alessandra

---

Cu aceeaşi adâncă tristeţe soţul Fericean Vasile şi copiii Sorin şi Norina împreună cu familiile lor anunţă trecerea a 40 de zile de când draga noastră

BISERCA

ne-a părăsit, lăsându-ne în suflete un gol de neînlocuit. Slujba de pomenire va avea loc în data de 19 februarie 2012, ora 11:30, la Biserica Ortodoxă Sârbă din centrul vechi al oraşului Arad.

A trecut un an de durere şi lacrimi de când a plecat la cele veşnice cel care a fost

ing. ALEXANDRU BODROG,

din Păuliş.

Un pios omagiu, o rugăciune la bunul Dumnezeu să-i dăruiască linişte şi odihnă veşnică!

Familia

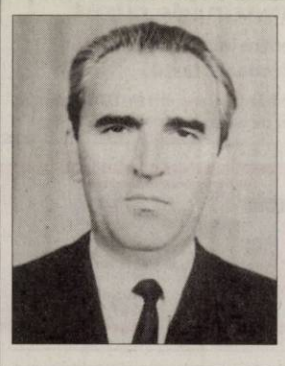

Se împlinesc 40 de zile de când ne-a părăsit iubitul nostru tată şi bunic

VERŞIGAN PETRU.

Parastasul va avea loc sâmbătă, 18 februarie 2012 la Catedrala Veche, ora 12,00.

Familia îndoliată

Au trecut 6 luni de lacrimi şi durere, de la decesul celui care a fostul iubitul meu soţ

PANTEA VASILE.

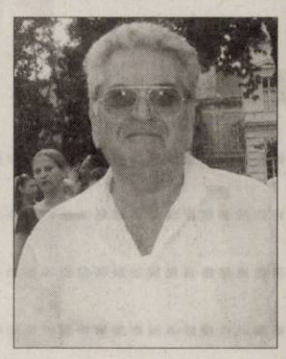

Parastasul va avea loc sâmbătă, 18 februarie 2012, ora 11,00 la Biserica Ortodoxă UTA. Dumnezeu să-i odihnească sufletul lui bun în pace!

Soţia Maria

Lacrimi, o rugăciune şi o lumânare aprinsă la mormântul celui care a fost

LUCIU MANASIE

soţ, tată, bunic şi socru la împlinirea celor 40 de zile de când a trecut în lumea celor drepţi. Parastasul va avea loc duminică, 19 februarie, ora 12,00 la Biserica Ortodoxă din Vinga.

Familia

Anunţurile de deces se publică GRATUIT!

Voi cei dragi ce m-aţi iubit,/ De şase ani v-am părăsit/ Poate aşa mi-a fost destinul,/ Mie odihna, vouă chinul/ Mie Raiul, Cerul Sfânt,/ Vouă lacrimi pe pământ. Se împlinesc şase ani de lacrimi şi durere, de la dureroasa despărţire de draga noastră

BOROŞ DANIELA.

Bunul Dumnezeu să te odihnească în pace!

Te plâng în veci, fiica Diana şi părinţii

Au trecut 2 ani de lacrimi şi durere, de când dragul nostru tată

PILAT GHEORGHE

ne-a părăsit şi 1 an de când iubita noastră mamă

PILAT SILVIA

l-a urmat în lumea veşnică. Dumnezeu să-i odihnească în Împărăţia Sa!

Familia

Se împlinesc şase săptămâni de la trecerea la cele veşnice a robului lui Dumnezeu

DOCMANOV LAZĂR.

Slujba parastasului va avea loc sâmbătă, 18 februarie 2012, ora 11, la Biserica Sârbească - Centru. Nu te vom uita niciodată.

Familia îndoliată

Se împlinesc 3 ani de când ai plecat de lângă noi dragul nostru tată, socru şi bunic

IOJA PAVEL-IOAN.

Mereu te purtăm în gând. Dormi în pace suflet blând!

Familia

La 18 februarie se împlinesc 2 ani de când ne-ai lăsat pentru totdeauna iubitul nostru soţ, tată, socru şi bunic

ŞTEFĂNESCU ARON (BĂNICĂ).

Dumnezeu să te odihnească!

Soţia, copiii, nurorile şi nepoţii

Au trecut 5 ani de când ne-a părăsit pentru totdeauna scumpa noastră soţie şi mamă

ZUBA SIMONA LĂCRĂMIOARA.

„Te odihneşti acolo unde nu te doare, odihna nu ţi-o deranjează nimeni şi dacă dormi sub piatră grea, nu eşti uitată de nimenea". Pentru noi ai fost o soţie şi o mamă bună, dar ai plecat prea devreme dintre noi. Îţi mulţumim pentru tot ce ai făcut pentru noi. Dumnezeu să-ţi dea odihnă, linişte, pace, viaţă veşnică!

Soţul Dorin cu fiicele Alina şi Paula

Cu lacrimi de durere anunţăm că în 19 februarie se împlinesc 10 ani, când unica noastră fiică şi mamă

NELICA NEAMŢU,

la 48 ani

a plecat dintre cei dragi, iar soţul ei

prof.

VALERIU NEAMŢU

aproape 7 ani. Nimic nu va putea şterge din inimile noastre bunătatea şi clipele frumoase petrecute cât am trăit împreună.

Părinţii şi fiul Daian îndureraţi

Publicitate 0257/210.775

S.C. J&R CAR S.R.L SUCURSALA ARAD
ANGAJEAZĂ:
DISPECER/Ă TRANSPORT MARFĂ INTERNAŢIONAL
VORBITOR DE LIMBA RUSĂ
MECANIC AUTO CU EXPERIENŢĂ
CV-URILE PE ADRESA DE MAIL: jrcararad@gmail.com
RELAŢII LA TELEFON: 0357-444111
(774822)

AN NOU NOI POSIBILITĂŢI!
CONSULTANŢĂ GRATUITĂ.
2000 EU.....de la 22 EU/LUNĂ
5000 EU.....de la 57 EU/LUNĂ
10.000 EU.....de la 114 EU/LUNĂ
Activitatea noastră prevede organizarea şi administrarea grupurilor de consumatori
ORAR: luni-vineri 9.00-17.00; sâmbătă-duminică : închis
(H-604798)
Informaţii: WORLD INVEST HOLDING S.R.L.
ARAD BD. REVOLUŢIEI NR. 24, ET. 1, AP.12 ☎ 0357-411-415; 0772-221-204

TOTUL PENTRU CASĂ ŞI GRĂDINĂ
BRICOSTORE
recrutează pentru magazinul din Arad
Lucrători comerciali
Departamente: Grădină,Sanitare, Acoperiri Sol, Service, Materiale de construcţii
Persoanele interesate îşi pot trimite CV-ul pe adresa de e-mail: resurseumane@bricostore.ro sau la nr.de fax: 0374/181001 sau direct în magazin, la Biroul de Informaţii
(770328)

Anunt de participare
S.C. TEXTILE MEDICALE SRL
doreste achizitionarea urmatoarelor bunuri:
- Masina standard de cusut (pentru orteze).
Achizitia este finantata prin Programului Operational Sectorial Cresterea Competitivitatii Economice 2007-2013.
Data limita de primire a solicitarilor de clarificari este 21.02.2012 ora 12,00.
Data limita de depunere a ofertei: 23.02.2012, ora 12,00.
Data deschiderii ofertelor: 23.02.2012, ora 16,00.
Criteriul de atribuire: Cea mai avantajoasa oferta din punct de vedere economic.
Documentatia de atribuire este disponibila la sediul firmei.
Pentru informatii suplimentare ne puteti contacta la nr. de tel/fax: 0731 290 970/ 0257 274 200.
Persoana de contact: Lucian Vetan; E-mail: lucian.vetan@textilemedicale.ro
(781427)

SC Adriana Touristik Company SRL ***angajeaza***
SOFER CU EXPERIENTA pentru autobuze, posesor de permis de conducere categoria D, pentru Arad si Manastur.
CV-urile pot fi trimisepe fax:
la 0257270506 sau e-mail adainternational2002@yahoo.com. Pentru relatii va rugam sa sunati la tel. 0257211525 sau 0752099317
(769815)

S.C. M.G.A. S.R.L. ***angajează***
cusătorese cu experienţă în domeniul tapiţeriei
Informaţii la telefon 0257/288177 şi 0722.500.354
(764876)

Transformă nemulţumirea în siguranţă!
ARTEX SCM
SOCIETATE CU TRADIŢIE ÎN DOMENIUL TEXTIL **ANGAJEAZĂ**
Confecţioneri îmbrăcăminte
SAU PERSOANE CUNOSCĂTOARE de MESERIE, EXECUŢIE BUTONIERE, CUSUT NASTURI, APLICAT BUTONI, CĂLCAT.
OFERIM: climat de lucru european, salarii motivate în acord individual, tichete de masă, primă de transport – prezenţă, premii, un singur schimb, asistenţă medicală.
Angajările se fac pe bază de probă de lucru.
DETALII: telefon : 0357- 408275; 0357- 408276
(677518)

SC DITRE INTERNATIONAL SRL
Angajeaza:
- confectionere pentru masina de cusut
- croitori in piele manual si la masina
- muncitoare si muncitori necalificati pt invatat la cusut si croi piele

Oferim: salarii atractive,bonuri de masa,transport gratuit.
Informatii la sediul firmei din Arad,Str. a-III-a, Zona Industriala Vest, Nr. 3, tel . 0257/216610 intre orele 9-14 de luni pana vineri
(781370)

SC DUMAGAS TRANSPORT S.A. cu sediul in Craiova, judetul Dolj, lider pe piata de transport si logistica in Romania si Europa de est, datorita expansiunii sale in domeniu , selecteaza in vederea angajarii personal corespunzator pentru postul de

CONDUCATOR AUTO categoria C+E:

- pentru transport marfa pe intern si in Europa.

Se ofera conditii de lucru intr-o echipa omogena de profesionisti si salariu atractiv.
Relatii la telefon: 0251/307601; 0372512074; 0729884644. sau la adresa de e-mail: transport@dumagas.ro.
(732496)

S.C. DIALMA S.R.L ARAD,
Str. Campul Linistii 1, Telefon : 0257306034
ANGAJEAZA:
confectioneri la masini de cusut
tineri si tinere pentru invatarea meseriei de confectioner textil
ASIGURA:tichete de masa, bonus de prezenta transport de UTA - fabrica si retur, plata abonamentelor de transport
(748589)

VERBITA
DEALER AUTORIZAT DACIA & RENAULT
TOMBOLA PRIMĂVERII
3x 4 ANVELOPE VARĂ 185/65R15
10x SCHIMB ULEI ULEI, FILTRU AER, FILTRU ULEI
10x CAR KIT COMUNICARE FĂRĂ COMENZI MANUALE
4x CD/MP3 PLAYER
20x ŞTERGĂTOARE PARBRIZ

Vino în perioada 1 Februarie - 31 Martie cu maşina într-unul din service-urile VERBIŢĂ şi poţi câştiga super premii.
La orice reparaţie de minim 250 de lei intri automat în Tombola Primăverii.
VERBITA SERVICE : în Arad, calea Aurel Vlaicu 282, Calea Timisorii 52, în Ineu DN 79 A, ieşirea spre Sebis.
Tel: 0257 227 056 Web: www.verbita.ro
(877304)

GARSONIERE

- **Cumpar cu** plata pe loc garsoniera, apartament 1 camera. Tel.0357800953; 0741150158. 772071
- **Vând garsonieră** cf. III, fost birou, etaj 1, bloc IMAR, 0752.674.269. 768848
- **Vând garsonieră** confort 3, parter, amenajată, zona Boul- Roşu. Preţ 9.000 Eur/negociabil. Tel. 0740.544.332. 770144
- **Vând garsonieră** confort 1, Z15, Vlaicu, etaj IV. Tel. 0257/242461. 771863
- **Vând garsonieră** confort 1, Buşteni, amenajată şi mobilată. Tel. 0743.036.482. 781376
- **Vând garsonieră,** 34 mp, str. 6 Vânători. Tel. 0749.197.142. 772035

AP.1 CAMERĂ

- **Vând apartament** 1 cameră, bucătărie, WC, duş, îmbunătăţit (termopan, parchet laminat), etaj 2, str. Ursului, 14.500 Eur. Tel. 0746.070.212. 748911

AP.2 CAMERE-ARAD

- **Cumpar cu** plata pe loc apartament 2, 3 camere. Tel.0357800953; 0752113315 773101
- **Vând apartament** 2 camere, bloc nou cu centrală pe gaz, izolat în 8 cm, cu parcare în curte cu toate utilităţile, str. Cocorilor nr. 5, 0762.213.545. 678984
- **Vând apartament** 2 camere, etaj IV, confort 1, Vlaicu. Telefon 0744.635.161. 748324
- **Vând apartament** 2 camere, ARED UTA. Telefon 0757.114.628. 765249
- **Vând apartament** 2 camere, Micălaca 500, et. II, 0722.606.527. 780282
- **Vând apartament** 2 camere, 70 mp, Calea Romanilor, 35.000 Eur. Tel. 0741.150.068. 781363
- **Vând apartament** 2 camere, UTA, ARED, încălzire centrală proprie, termopan. Preţ 33.000. Tel. 0743.036.482. 783191

AP.3 CAMERE-ARAD

- **Apartament ARED** 3 camere, termotecă, termopane. Preţ 52.000 Eur. Tel. 0743.036.482. 780907
- **Persoană fizică** vând apartament central 3 camere cu vedere pe B- dul Revoluţiei, etaj 2. Tel. 0721.406.823, 0722.742.978. 758909
- **Vând apartament** central, 120 mp, în P- ţa Pompierilor, complet amenajat şi utilat. Tel. 0741.364.795, 0755.655.894. 715474
- **Vând apartament** 3 camere, Grădişte, 78 mp, etaj 4/4, decomandat, neamenajat, contorizat apă şi încălzire. Tel. 0742.378.390, 0257/235298. 659199
- **Vând apartament** 3 camere, Podgoria, etaj 2 din 4, renovat.Preţ 58.000 Eur/negociabil, 0741.565.573. 754594
- **Vând urgent** apartament ultracentral, et. 1, 3 camere, bucătărie, 2 intrări, 2 băi, pivniţă, cămară alimente. Dotări: termotecă, aer condiţionat, utilităţi individuale, pretabil sediu firmă, preţ 58.000 Euro, negociabil. Telefon 0771.223.799. 729089

APARTAMENT LA CASĂ

- **Vând apartament** la casă, ultracentral, 190 mp, amenajat lux, stil clasic. Tel. 0744.770.917, 0723.268.475. 737286
- **Vând apartament** la casă, 2 camere, bucătărie, baie, garaj, anexe, grădină, total 404 mp. Telefon ☎ 0741.209.398, 0357/882034. 768821
- ●**Vând apartament** ultracentral în casă (2 camere), bucătărie, baie, boxă, totul nou, încălzire gaz, izolat exterior, ☎0745.315.895. 736804

CASE-ARAD

- **Vând casă** central, curte, intrare comună, 65.000 Eur. Tel. 0741.150.068. 781360
- **Vând casă** în Arad, str. Retezat, singur în curte, suprafaţă construită de 140 mp. Tel. 0745.135.932. 753323
- **Vând casă** în Micălaca, 4 camere, 2 băi, bucătărie, hol, garaj, grădină şi curte. Preţ negociabil. Informaţii tel. 0766.271.099. 732404
- **Vând casă** ultracentral (5 apartamente), 8 camere, 5 bucătării, 4 băi, terasă, coridor, pivniţă, 0745.315.895. 736812
- ●**Vând casă** 2 camere, grădină 750 mp, Grădişte, str. Tocilescu nr. 18, ☎0742.332.453. 774955
- **Vând casă** 4 camere, în Aradul Nou, recent renovată, suprafaţa totală 700 mp. Telefon 0724.500.339. 768722
- **Vand casa** cu gradina in cartier Bujac . Info tel 0770885278 sau 0754779313 763877

CASE-JUDEŢUL ARAD

- **Casă mare** cu 1.300 metri grădină, în comuna Ghioroc, nr. 339, preţ 48.000 Euro, negociabil. Număr telefon 0724.680.245. 774576
- **Vând casă** ţărănească în Pecica, str. 415, nr.9, ocupabilă, teren 1116 mp. Tel. 0746.031.536. 717101
- **Vând casă,** loc de casă şi vie, toate în Cuvin. Accept plata în 3- 4 rate. Tel. 0723.791.460. 768519
- **Vând sau** schimb cu apartament în Arad casă în comuna Mişca nr.425, 1.450 mp, 4 camere, bucătărie, garaj, baie, mobilată, ocupabilă imediat. Telefon 0740.012.376. 736856

www.aradon.ro - citeşte şi discută despre viaţa oraşului tău

EVIDENŢIAZĂ-TE!

Talon valabil până în 31 martie 2012

Text: **DATA apariţiei:**.....

.....

.....

.....

.....

.....

.....

.....

Date personale:

Nume şi Prenume:

Telefon:

Buletin de identitate:

TALON + PREŢUL CATEGORIEI AFERENTE

Anunţurile se preiau zilnic, la ghişeu, până în ora 16[00], după această oră, se pot prelua doar prin intermediul sistemului online de preluare al anunţurilor disponibil pe www.jurnalaradean.ro . Anunţurile de mică publicitate din Jurnal Arădean se publică pe baza talonului din ziar
Redacţia nu îşi asumă responsabilitatea pentru conţinutul anunţurilor de mică publicitate!

JURNAL ARĂDEAN

VILE-JUDEȚUL ARAD

• **Vând vilă,** în roșu, comuna Dorobanți, uși, geamuri termopan, P+M, 223 mp (1410), utilități (schimb cu apartament 3 camere, Arad). Tel.0756.771.602, 0746.198.050. 770748

SPAȚII COM-ARAD

• **Vând urgent** spații comerciale în str. Crișan nr.10 sau închiriez spații comerciale pentru instituții sau firme. Preț negociabil. Tel. 0765.000.770. 728501

• **11.500- mp șoseaua- NĂDLAC,** FS mare, Proiect- HOTEL, utilități, 0722- 257409. 774974

TERENURI LOCAL

• **Vând 416** mp, FS=47 ml teren intravilan, strada Câmpurilor, Gai. Tel. 0746.741.583. 771766

TERENURI JUDEȚ

• **Teren Curtici,** 10 ha, preț 3.500 Eur/ha. Tel. 0743.036.482. 781390

• **Vând două** terenuri în Mândruloc, cartier nou, 500 mp/teren, utilități achitate, preț 4.500 Eur/teren. Telefon 0740.775.704. 774932

• **Vând loc** de casă în Zimand- Cuz, fiecare parcelă de 500 mp, FS=16 m, 10 Eur/mp, 0742.332.453. 774959

• **Vând pământ** arabil, pășune, comuna Pilu, 3.000 Eur/ha. Tel. 0728.969.877. 768493

• **Vând teren** în localitatea Vladimirescu, suprafață 500 mp. Tel. 0745.135.932. 753325

• **Vând teren** în localitatea Horia, 1.000 mp. Telefon 0745.854.177. 770244

• **Vând 3,4** ha teren agricol Pecica, Tarla 116, 0722.606.527. 780255

• **Vând 600** mp teren în Livada, în Cartier Nou, zonă liniștită. Tel. 0722.162.120. 719877

TERENURI ALTE JUDEȚE

• **Vând teren** Bătania, central, 3.000 mp, 5 Eu/mp, 0744.635.161. 748298

IMOBILE CHIRII

• **Închiriez apartament** ultracentral în casă (2 camere, bucătărie, baie, debara), 0745.315.895. 736806

• **Închiriez apartament** 2 camere Micălaca lângă facultate. Telefon 0728.364.164, 0743.158.079. 756624

• **Închiriez apartament** ultracentral proaspăt renovat, str. Unirii, acces auto, ideal firme, 0753.530.994, 0770.213.930. 768530

• **Închiriez apartament** 2 camere, mobilat, total contorizat, cablu, Internet, 0770.697.288. 771859

• **Închiriez apartament** 1 cameră complet mobilat și utilat, la UTA, ARED R 10. Tel. 0758.747.696. 773111

• **Închiriez garsonieră** confort 1, zona 300 Micălaca, semimobilată, contorizată, 0257/287481, 0741.205.332. 765246

• **Închiriez garsonieră** mobilată, utilată, contorizată apă+căldură, zona Kaufland. Tel. 0257/242461. 771868

• **Închiriez urgent** garsonieră mobilată, gaz, satelit, frigider, mașină spălat, 0751.382.017. 771899

• **Dau în** chirie apartament 1 cameră, 60 mp, complet amenajat și utilat, în centru. Tel. 0741.364.795, 0755.655.894. 715466

• **Dau în** chirie apartament 2 camere, confort 1, central, cu centrală pe gaz. Telefon ☎ 0740.649.106. 756493

• **Dau în** chirie apartament două camere Vlaicu- Fortuna, 0731.210.425. 774785

• **Dau în** chirie apartament 2 camere mobilat și utilat, Micălaca, zona 300, preț 200 Euro, 0726.289.694. 780245

• **Dau în** chirie garsonieră CF I, zona Billa, mobilată, internet, repartitoare, prefer căsătoriți, serioși. Telefon 0723.289.360, 0357/429719. 769828

• **Ofer pentru** închiriat apartament 2 camere, semidecomandat, mobilat, dotare în bucătărie, curat, etaj I, 150 Euro, negociabil. Telefon 0721.375.633. 768710

• **Persoană fizică** închiriez casă în Grădiște, tot confortul, 0745.529.503. 765306

• **Vând dau** în chirie hală, 500 mp+ curte, str. Ghioceilor nr. 38, 0757.621.897. 662896

SPAȚII COM-ARAD

• **Închiriez hale** industriale și birouri, suprafețe diferite, 6 Vânători, ☎0758.815.636. 748586

• **Închiriez hale** 330- 420 mp în Parcul Industrial UTA. Telefon 0721.288.570. 756697

• **Închiriez punct** de lucru pentru coafură, zona Intim. Telefon 0743.062.985. 765363

• **Închiriez spațiu** comercial, central, 100 mp, front stradal 15 mp, cu toate utilitățile. Tel. 0741.364.795, 0755.655.894. 715440

• **Închiriez spațiu** comercial central Chișineu Criș, toate utilitățile. Telefon: 0760.856.351, 0258/779005. 758904

• **Închiriez/ vând** spații comerciale 478 mp+ curte, 1.552 mp, în centru, Vladimirescu, 0742.352.280. 716905

• **Închiriez spațiu** 6- încăperi, 2- băi, renovat- ultramodern, ideal birouri, Zona- PRIMĂRIE, 0730- 232545. 774977

• **Vând gheretă** 21 mp, Spitalul Județean, renovate recent, apă rece- caldă. Telefon 0744. 926.601. 774782

• **Vând sau** închiriez spațiu comercial, str. Cocorilor, nr. 5, 278 mp sau jumătate. Telefon 0746.194.428. 734811

SCHIMB LOCUINȚE-ARAD

• **Vând- schimb** apartament 2 camere, cu teren în Pârneava. Telefon 0727.836.953. 754676

OFERTE LOCURI DE MUNCĂ

• **Agenție turism** angajează agent turism cu experiență. CV- ul: arad.ag@eurolines.ro

• **Angajăm șoferi** comunitate, germană sau engleză obligatoriu. Tel. 0721.210.981.

• **Angajăm bucătar(easă)** pentru pensiune în Germania. Cerințe: limba germană, diplomă, experiență. Telefon 00491736502897, 0747.957.131.

• **Angajăm funcționar(ă),** cunoștințe: limba italiană, PC (word, XLS). CV: gerimax@upcmail.ro

• **Angajăm montatori** mobilă de artă și tâmplari mașiniști cu experiență. Telefon 0748.796.951.

• **Angajăm necalificați,** sudori, electricieni, șofer camion (maghiara), între 16- 20, 0720.023.552.

• **Angajăm persoane** cu aptitudini confecționat obiecte podoabă, 0257/278716, între 9- 15.

• **Angajăm reprezentant** vânzări, domeniu instalații sanitare. Telefon 0257/ 282866. 764983

• **Angajăm secretară** la societate de avocați, studentă. Telefon ☎ 0257/ 252475. 770179

• **Angajăm secretară,** 4 ore, cunoștințe PC, engleză, 0722.249.489, zilnic 9- 17.

• **Angajăm vânzătoare** fast- food, absolventă 2011, orice formă de învățământ, 0770.366.597.

• **Angajez contabil** cu part time. Cei interesați pot trimite CV și telefon de contact pe adresa de e- mail: contab_aertom@yahoo.com

• **Angajez fete** pentru barmană, numai absolventă an 2011. Telefon 0744.380.959.

• **Angajez patisieră** cu experiență. Telefon 0746.148.328.

• **Angajez spălător** auto. Tel. 0742.922.009. 772062

• **Angajez stomatolog** cu minim 2 ani experiență la Cabinet în Ghioroc. Telefon 0723.493.111.

• **Angajez tâmplari** cu experiență în domeniul lemnului. Informații telefon 0756.490.254.

• **Asociație non- profit** angajează un asistent social și un psiholog pentru Șiria, Checheci și str. Mărului Arad, cu experiență. Tel/fax. 0257/384010.

• **Firmă de** curierat angajează bărbat cu mașină proprie. Tel. 0732.001.820.

• **S.C. cartier** Sânicolau angajează muncitori/re. Salar avantajos. Tel. 0257/ 206211.

• **Sevice auto** angajează paznic cu atestat, mecanici auto și tinichigii. Telefon 0257/272021 sau 0725.537.877, orele 9- 17. CV la: office@autoancona.ro

• **Societate comercială** cu sediul în Aradul Nou angajează femei pentru debavurare manuală. Telefon 0771.095.394, între orele 9,00- 15,00.

PRESTĂRI SERVICII

• **A A** Acord Garanție 2 ani reparații mașini spălat,0744.241.398, 0357/401569,0257/ 259146. 770143

• **A A** Acord garanție, repar mașini spălat automate, frigidere, domiciliul clientului, 0745.395.282. 769866

• **Acum repar** mașini automate, cu garanție, domiciliu sau atelier, 0745.997.066750652

• **Construim case** din lemn, toate tipurile. Tel. 0744.544.292. 753327

• **Doamnă pensionară** serioasă, îngrijesc copil sau fac menaj ușor. Prefer zona Vlaicu. Tel. 0722.682.777. 757522

• **Reparăm, tapițăm** canapele, colțare, rolete, domiciliul clientului. Telefon 0257/ 219514, 0724.208.683. 721311

• **Vând anvelope** second- hand, toate dimensiunile. Asigurăm montaj. Telefon 0741.090.074. 771745

CONSTRUCȚII

• **Vând lemne** și cărbuni. Telefon 0757.769.010. 768526

• **Vând lemne** foc esență tare, tăiate, crăpate. Preț convenabil, 0721.592.572. 753343

AUTO ROMÂNEȘTI

• **Vând Logan** 1,4 MPI 2005, toate dotările, impecabil, 3.700 Euro, 0744.958.818. 771650

PIESE DE SCHIMB-AUTO

• **Vând 2** anvelope (C) cu genți, pentru Volkswagen T4. Telefon 0740.775.704. 774927

ELECTRONIC PLUS

• **Vând vitrină** frigorifică Master Plus, fabricată în Italia, clasă energetică A+ lungime 250 cm, folosită un an, poliță de sticlă suplimentar, preț 1.750 Euro. Telefon 0752.300.761. 771687

• **Vindem electrocasnice second, frigorifice, mașini spălat haine- vase, uscătoare, aragaze gaz- electrice, televizoare, anvelope, vitrine comerciale. Reducere pentru schimb, rate. Telefon 0744.796.542.** 661233

MOBIDOM

• **Vând mobilă** dormitor de la Staer modern, preț magazin 3.700 Ron, preț vânzare 1.900 Ron și mobilă sufragerie modernă, preț 800 Ron, prețuri negociabile. Telefon 0744.694.634. 760386

POȘTA LUI CUPIDON

• **Domn, 46** ani, divorțat doresc cunoștință doamnă 35- 43 ani, sinceră, slăbuță, vrednică, fără obligații, prietenie eventual căsătorie. Telefon 0748.384.577. 771871

PIERDERI

• **Pierdut certificat** constatator nr. 21052/ 03.05.2011 aparținând SC Hemo- Vest SRL, pentru punct lucru Pecica, nr. 253, ap. 2. Îl declar nul. 780987

• **Pierdut certificat** constatator nr. 21052/ 03.05.2011 aparținând SC Hemo- Vest SRL, pentru punct lucru Pecica, nr. 253, ap. 3. Îl declar nul. 781099

• **Pierdut Certificat** constatator pentru S.C. RMC Tech S.R.L. Îl declar nul. 781219

• **Pierdut certificat** constatator nr. 21052/ 03.05.2011 aparținând SC Hemo- Vest SRL, pentru punct lucru Pecica, Str 1- 6. Îl declar nul. 781361

• **Pierdut Certificat** constatator nr. 12450/ 04.04.2008 pentru S.C. Drum Expert S.R.L.; J02/659/2008; CUI 23670026 emis de Oficiul Registrului Comerțului de pe lângă Tribunalul Arad. Îl declar nul. 783157

• **S.C. Haffer** S.R.L. nr. înmatriculare J02/ 1965/2006 și CUI RO 19138854 declar pierdut Certificat constatator nr.1617/13.01.2011 emis de Registrul Comerțului Arad.Îl declar nul. 780329

LOCURI DE VECI

• **Vând 1+1** locuri de veci în Cimitirul Pomenirea. Telefon 0740.377.210. 760390

PLANTE-FLORI

• **Vând baloți** de lucernă, tocătură de tulei și paie la preț convenabil din șopron. Tel. 0257/439105. 739609

• **Vând grâu** și baloți lucernă. Telefon 0743.029.943. 736599

• **Vând sorg** pentru 300- 350 măturI. Tel. 0743.545.567. 768498

O clipă de aducere aminte și un gând pios la împlinirea a 18 ani de când ne-a părăsit cea care ne-a fost iubita noastră

MAMI

HENȚIU AURELIA.

Pentru sufletul ei nobil îi păstrăm veșnică amintire, rugându-l pe Bunul Dumnezeu să-i vegheze eternul somn!

Familia

Astăzi ai fi împlinit 80 de ani, în loc de La mulți ani! ți-am făcut slujbă de pomenire în 11 ianuarie, la 2 ani de la deces. Să-ți fie țărâna ușoară

IANOTĂ IOAN.

Soția Lencuța

La împlinirea a 3 ani de când a trecut la cele veșnice încă purtăm în sufletele noastre amintirea anilor de odinioară, cu dor ne plecăm capetele la mormântul iubitului nostru soț, tată, socru și bunic

LUNGU GHEORGHE.

Familiile îndoliate

Lungu, Cociumag, Năstase și Todor

Cu aceeași durere în suflet amintim că se împlinesc 7 ani de când a plecat de lângă noi draga noastră mamă și bunică

MARICI CRISTINA.

Dumnezeu să o odihnească în pace! Parastasul va avea loc duminică, 19 februarie 2012, ora 11,30 la Biserica Ortodoxă Sârbă Arad - centru.

Familia

Amintiri frumoase și păreri de rău, pentru dragii noștri părinți,

ECATERINA

și

FLORIAN HAȘDEU,

din satul Julița,

la împlinirea a 10 respectiv 16 ani de când ne-au părăsit. Dumnezeu să-i odihnească!

Fetele

ANIMALE-PĂSĂRI DOMESTICE

• **Cumpăr vaci** pentru sacrificat. Tel. 0743.330.838. 774945

• **Vând câini** Ciobănești mioritici, 3 luni. Tel. 0740.544.332. 770141

• **Vând două** juninci rasa Holstein, 1 fătată recent, 1 gestantă. Tel. 0753.798.922. 771783

• **Vând găini** tinere ouătoare și pui pentru sacrificat, 0748.322.489. 669645

• **Vând iapă** gestantă. Telefon ☎0257/ 327748. 754694

• **Vând junincă** gestantă, 2,5 ani, rasa Bălțată românească. Tel. 0769.646.480. 770149

• **Vând porci** de 75- 95 kg/bucată, rasă de carne, 0744.855.910. 770217

AFACERI

• **Rezidentă permanentă** în Italia caută cetățean român serios și liber, aproximativ 50 ani cu activitate stabilă în Italia, provincia Pisa sau cetățean italian cu activitate stabilă în Arad. Tel. 0257/ 283851, 0771.345.675, seara.

• **Vând afacere** foarte profitabilă în Mall- ul Galeria Arad din Vlaicu. Telefon 0747.926.974.

• **Vând urgent** și ieftin alimentară mică în funcțiune, ultracentral, chirie foarte mică, afacere profitabilă, cu toate dotările+ stoc marfă 5.500 Euro. Telefon 0756.064.549.

DIVERSE

• **Cumpăr cositor,** nichel, argint (pastile), cupru, alamă, span (alamă și cupru), la preț foarte bun. Tel. 0749.648.118. 771898

• **Cumpăr mobilă** din lemn, tablouri, candelabre, argintărie și alte obiecte vechi. Telefon 0744.203.945. 768824

• **Cumpăr obiecte** vechi, tablouri, monede, decorații, vederi, ceasuri, argintărie și altele. Telefon 0726.078.999. 774923

• **Cumpăr pene** vechi, noi, cupru, alamă, baterii, fier, preț cel mai bun.Tel. ☎0741.689.068. 753029

• **Cumpăr pene,** cupru, alamă, radiatoare, aluminiu, baterii, inox, fier, nichel, cositor, contactoare de argint, plumb.Tel. 0748.912.117. 771789

• **Cumpăr pene,** cupru, alamă, radiatoare, aluminiu, baterii, inox, fier vechi, nichel, cositor, argint, contactoare de argint, plumb, 0742.572.721. 771794

• **Vând cauciucuri de iarnă second hand, foarte bune, 0741.234.774.** 770237

• **Vând făn** amestecat cu lucernă, baloți mari, rotunzi, preț negociabil, la cantități mari, Pâncota. Telefon 0744.190.192. 691473

• **Vând mărțișoare** de calitate, preț 0,50 lei/buc, diferite modele. Telefon 0721.452.902, 0755.456.906. 774610

• **Vând tărâță** la 20 kg și la 25 kg, făină TIP 550 la 10 kg și la 50 kg la preț avantajos, Pâncota. Telefon 0744.190.192. 688953

CIOCAN DANIELA

- de 11 ani ai plecat în veșnicie și ai lăsat în urmă durere și întristare.

Te plânge mama și tata

fam. Grama Gheorghe și Floare, fam. Berar Petru și Simona, fam. Kara și Corina, Simona

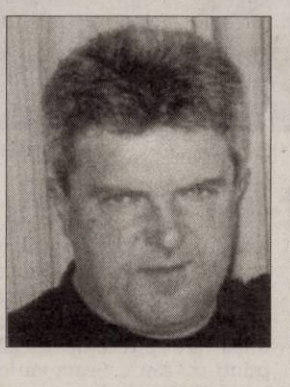

Scurtă ți-a fost viața pe acest pământ/Moartea nemiloasă te-a dus în mormânt/ Ca pe un crin de vară/Frumos înflorit/În puterea vieții tu ne-ai părăsit. Au trecut 7 ani de când ai plecat/Rană în suflet ne-ai lăsat/Numai lacrimi și suspine/Că ne este dor de tine, dragul nostru

WALTER - JOHANN LEIB

născut în Sînmartin 1.12.1960,

decedat în Germania.

Familia în veci îndurerată

Cu tristețe și lacrimi amintim că se împlinesc 18 ani de la trecerea la cele veșnice a lui

BENCEU MOISĂ.

Un gând de pioasă amintire.

Soția Ana, fiicele Maria și Aurelia, ginerele Vasile, nepotul Alin

Readuc pentru un moment în memoria celor care l-au cunoscut și iubit că se împlinesc 25 de ani de la tragica despărțire de cel care a fost

ing.

RADU IGNA.

Te plâng și mă rog pentru odihna sùfletului tău nobil. Dumnezeu să te odihnească în pace!

Tata

„Ce tristă soartă mi-a fost dat, în doar cinci zile și fiica și mama am înmormântat și am rămas singur, cu-n frate bolnav. E greu... și mă întreb: de ce oare mi s-a întâmplat?!" În 13, respectiv 18 februarie 2010 au plecat dintre noi, fulgerător,

SANDA

și

FLOARE CRIȘAN,

din Botfei,

nepoată și bunică, lăsându-ne în veci nemângâiați.

Lae și Dorel Crișan

Veșnică amintirea părinților noștri:

BORCUȚA SOFIA

și

BORCUȚA IOAN,

din Șicula,

care au trecut în veșnicie acum 15 ani. Dumnezeu să-i ierte și să-i odihnească!

Fiul Pavel și Voichița Borcuța

Publicitate 0257/210.775

Femeile preiau puterea FOTO: EPA

Femeile sunt în carnaval

KOLN. Carnavalul din Germania este foarte așteptat în fiecare an. Mii de femei machiate și îmbrăcate în rochii multicolore s-au adunat în centrele orașelor pentru a sărbători Carnavalul Femeilor. Acesta se deschide in mod oficial cu trei figuri tradiționale : prințul, țăranul și Fecioara. Carnavalul Femeii simbolizeaza ziua în care femeile își asumă puterea asupra bărbaților. Acestea le joaca feste, tăindu-le cravata cu foarfeca, după care se recompensează printr-un sărut. Seara au loc banchete și baluri mascate, în care bărbații sunt obligați să plătească consumația doamnelor care participă la petrecere.

Bateristul trupei Lordi a murit

HELSINKI. Tonmi Lillman, bateristul grupului finlandez hard rock Lordi, a murit la vârsta de 38 de ani, a anunțat miercuri formația. „Prietenul nostru drag și membru al grupului, 'Otus' Tonmi Lillman, a murit", a scris grupul într-un scurt comunicat postat pe site-ul său internet, fără a preciza cauza morții. Tonmi Lillman, poreclit „Otus" și „Bestia", s-a alăturat grupului Lordi în 2010, la patru ani după ce formația câștigase concursul Eurovision. În acel an, Lordi a câștigat competiția, spre surprinderea tuturor, cu piesa „Hard Rock Hallelujah". SURSA: AGERPRES

S-au sărutat timp de 50 de ore

BANGKOK. Doi bărbați au înregistrat în Thailanda recordul mondial la cel mai lung sărut, în ziua de Sf. Valentin. Ei s-au sărutat fără întrerupere timp de 50 de ore. Competiția a început duminică la Pattaya și s-a încheiat de Sf. Valentin. Perechile urmau să stea tot timpul pe un covoraș de 1 m2, neavând voie să bea și să mănânce decât cu paiul (fără să-și desprindă buzele) și pu-tând să meargă la toaletă numai cu aprobarea organizatorilor. Câștigătorii au primit un inel cu diamant în valoare de 2.500 de euro și un cec pentru o vacanță de lux într-un hotel. SURSA: AGERPRES

SPECTATOR

Animat de mulțimea de pe pârtia de la Arieșeni a uitat de iarna grea. FOTO: TEODOR BIRIȘ

Se răzbună pe Van Damme

KIEV. Să fi fost de scurtă durată iubirea modelului ucrainean Elena Kaverin pentru starul hollywoodian Van Damme?

Van Damme cu Elena FOTO: FAN

Cel puțin așa reiese dintr-o fotografie a acesteia postată pe contul ei de pe Twitter, în care apare alături de un alt celebru star din Cetatea Filmului, Arnold Schwarzenegger, transmite joi site-ul ucrainean de știri mondene Svodka.

Ziariștii ucraineni cred că Elena a postat fotografia din dorința de a se răzbuna pentru faptul că și-a petrecut în singurătate Ziua Îndrăgostiților, departe de Jean Claude Van Damme pentru că, spun ei, în realitate fotografia cu Schwarzenegger este realizată în timpul unor filmări. De fapt, fata își dorește o „iubire mare și pură" și a încercat să-l facă puțin gelos pe actorul considerat „bătăușul nr.1" de la Hollywood.

SURSA: AGERPRES

Pe sârmă, peste Niagara

NEW YORK. Un cascador american va încerca la vară să treacă peste cascada Niagara pe sârmă, lucru care nu s-a mai întâmplat de peste un secol, a anunțat organismul care administrează locul de partea canadiană, citat de AFP. Comisia pentru cascada Niagara refuzase în decembrie cererea echilibristului Nik Wallenda, dar apoi s-a răzgândit. Evenimentul va avea loc la o dată care n-a fost încă anunțată. „Rolul pe care l-au jucat cascadorii în istoria și promovarea cascadei Niagara a contat într-o oarecare măsură în decizia noastră de aprobare a acestei tentative", a spus într-un comunicat președinta comisiei, Janice Thomson. Este ultima aprobare pe care trebuia să o obțină echilibristul, acesta având deja acceptul autorităților americane din statul New York. „Familia mea face acest lucru de peste 200 de ani și șapte generații, iar eu urmez tradiția", a declarat Wallenda la canalul CTV. SURSA: AGERPRES

Nik Wallenda FOTO: FAN

OLGA

Este pasionată de muzică și modeling.

Kodak este în faliment

Teatrul care găzduieşte de zece ani gala premiilor Oscar nu se va mai numi Kodak.

LOS ANGELES. Teatrul din Hollywood care găzduiește de 10 ani gala premiilor Oscar nu se va mai numi Kodak, după ce un tribunal din New York a autorizat, miercuri, ruperea contractului de sponsorizare dintre compania producătoare de peliculă de film - aflată în faliment - și celebrul amfiteatru, informează AFP.

Tribunalul newyorkez a considerat că întreruperea contractului solicitată de Kodak este „în interesul debitorilor, al bunurilor lor, al creditorilor și al celorlalte părți implicate". Ruperea contractului, validată de tribunal, are efecte imediate. Contractul de sponsorizare care lega compania Kodak de societatea CIM, care administrează teatrul unde are loc gala Oscarurilor și centrul comercial aferent, a fost încheiat pentru 72 de milioane de dolari, pe o perioadă de 20 de ani (3,6 milioane de dolari pe an).

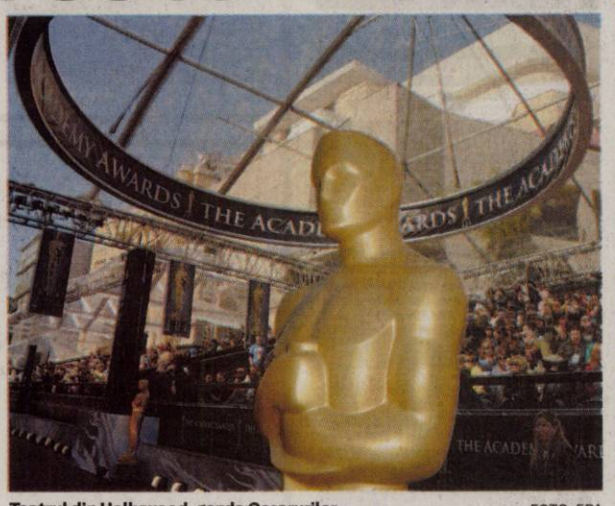

Teatrul din Hollywood, gazda Oscarurilor FOTO: EPA

Cu mai puțin de două săptămâni înainte de gala premiilor Oscar, decizia pronunțată de tribunal pentru declararea falimentului lasă la latitudinea companiei CIM să decidă soarta însemnelor Kodak instalate pe clădirea acestui teatru din Hollywood.

Potrivit presei americane, este puțin probabil ca societatea CIM să găsească un nou sponsor pentru acest teatru până la gala premiilor Oscar 2012, programată pe 26 februarie. Academia de film americană, care decernează Oscarurile, nu are niciun rol în alegerea sponsorului, dar dispune de un drept de veto.

SURSA: MEDIAFAX

Poză sexy cu iubitul ei

LOS ANGELES. Jennifer Lopez a pozat sexy alături de noul său iubit, Casper Smart. Vedeta, care recent a pozat nud pentru a face reclamă noului său parfum, apare în noua imagine alături de iubitul său, Casper Smart, scrie dailymail.co.uk. Cei doi au realizat pictorialul cu ocazia Sfântului Valentin, iar în imaginea alb-negru Casper o ține în brațe pe iubita lui și o sărută pe cap. Vedeta a postat imaginea pe contul său de Twitter, dar se pare că ulterior a șters-o. Actriță, artistă, cântăreață, producător de film, TV și muzică, designer de modă, antreprenor, Jennifer Lopez este una dintre cele mai puternice celebrități din showbiz. Ea a vândut peste 55 de milioane de albume în toată lumea și a avut roluri principale în diferite filme care au ajuns pe primul loc în box office, printre care „Soacra mea e o scorpie/ Monster-In-Law" și „The Wedding Planner". SURSA: MEDIAFAX

Poza din pictorial FOTO: FAN

Robin Gibb revine pe scenă

LONDRA. Robin Gibb se reface spectaculos după cancerul la colon de care a suferit. Vedeta din Bee Gees se simte bine și și-a reluat activitatea muzicală, după o perioadă de câteva luni de chimioterapie. În plină formă, cântărețul s-a hotărât să revină pe scenă. El a cântat la London Palladium, prima oară după boală, în cadrul unui concert de binefacere. Publicul, prezent în număr mare, l-a întâmpinat călduros, aplaudându-l îndelung și ovaționându-l, relatează Metro. „Robin părea că se simte foarte bine, iar vocea lui suna cum trebuie. A avut mereu voce unică și a fost o adevărată onoare să-l vedem, știind că a fost foarte bolnav. Toți au fost bucuroși să-l vadă într-o formă atât de bună", a spus un spectator.

Robin Gibb FOTO: EPA

Suspendă ratificarea ACTA

VILNIUS. Lituania a decis miercuri să suspende ratificarea acordului multilateral cu privire la bunurile contrafăcute ACTA. „S-a decis că ACTA nu va fi supus ratificării pe termen scurt. Vor avea loc consultări", a declarat pentru presă ministrul de Justiție Reminijus Simasius. „Necesitatea unei discuții serioase între instituții și public cu privire la această problemă a devenit evidentă", a adăugat acesta. Acordul ACTA a fost semnat la 26 ianuarie la Tokyo de 22 din cele 27 de guverne europene. Criticii săi îl văd ca pe o ușă deschisă abuzurilor din partea proprietarilor de drepturi de autor și ca un potențial atentat la libertățile fundamentale pe Internet. SURSA: MEDIAFAX

FONDAT 1989, APARE LA ARAD, TEL. 0257/281.802, E-MAIL: REDACTIA.JURNALARADEAN@INFORMMEDIA.RO; PUBLICITATE.JURNALARADEAN@INFORMMEDIA.RO

Alma Kovacevic, o soluţie pentru ICIM

PAGINA 8

JURNAL ARĂDEAN

Îmbracă-te în tendinţele sezonului

PAGINA 9

LUNI
20 FEBRUARIE 2012
ANUL XXIV, NR. 6511
12 PAGINI - 1,2 LEI

2° Temperaturile se vor situa între -2 şi 2 grade. Vântul va sufla cu 6-11 km/h.

DIMINEAŢA | AMIAZA | SEARA

Datoria l-a costat maşina

Primăria a finalizat, în 2011, procedura de executare silită doar în cazul unei persoane fizice şi a şapte persoane juridice.

ARAD. Fie ce se spune despre arădeni este cât se poate de adevărat (suntem buni platnici, în cele din urmă şi nu rămânem cu datorii la stat), fie recuperatul datoriilor nu e ... punctul forte al Primăriei Arad. Rău-platnicii la impozitele şi taxele locale ale Primăriei Arad au fost destul de mulţi anul trecut, dacă ar fi să ne luăm după somaţiile trimise prin poştă de instituţie celor vizaţi. Numai că Municipalitatea nu a mers până la capăt în această procedură - nu a trecut la vânzarea bunurilor acestora prin licitaţie - decât în 8 cazuri! Şapte dintre aceste cazuri, în care rău-planticii arădeni au suportat efectiv ultima măsură a executării silite - vânzarea bunurilor la licitaţie - fac referire la firme. Potrivit datelor furnizate de purtătorul de cuvânt al Primăriei Arad, Corina Drăghici, anul trecut un singur arădean - persoană fizică - a suportat întreaga procedură a executării silite cerută de Municipalitate. În urma ei, arădeanul a rămas fără autoturism. Primăria are şi explicaţii pentru numărul mic de executări: una ar fi legată de faptul că procedurile sunt de durată (se întind pe luni de zile iar în unele cazuri licitaţii de vânzare a bunurilor datornicilor trebuie repetate pentru că nu există oferzanţi); a doua, faptul că arădenii reacţionează destul de rapid când primesc somaţii de la Primărie. /P. 3

Februarie, sezonul carnavalelor

Costumele colorate, muzica şi dansul au pus stăpânire pe mai toate continentele. De la Rio la Veneţia, Berlin, Mohacs sau Trinidad-Tobago, carnavalele sunt în plină desfăşurare. Cu toate acestea, exact în aceeaşi perioadă alte zeci de ţări se confruntă cu ninsorile, inundaţiile, cu luptele politice sau criza. FOTO: EPA

Duka şi steagurile FOTO: JA

Mustrat pentru steagul României

ARAD. Revoluţionarul Atila Duka a primit o sancţiune administrativă, respectiv o mustrare, pentru că a arborat drapelul ţării noastre în apropierea Monumentului Revoluţiei Române, aflat în faţa Palatului Administrativ. /P.6

Utiştii revin acasă FOTO: L.S.

Remiză cu echipa lui Oleg Protasov

TOPKAPI. UTA a remizat în ultimul meci amical disputat în cantonamentul din Antalya, în faţa echipei FK Astana, locul 4 în ultima ediţie a campionatului din Kazakhstan, care este antrenată acum de Oleg Protasov. Meciul a fost zgârcit în ocazii, aşa că partida s-a încheiat cu un scor alb, 0-0. UTA revine astăzi acasă. /P.7

Loto din 19 februarie

6/49:	16, 34, 3, 12, 28, 15
NOROC	7712808
5/40:	31, 1, 40, 36, 11, 19
JOKER	28, 37, 34, 33, 6, +14

Autoturisme

Vânzările de autoturisme pentru primul semestru din ultimii şase ani.

	unităţi
2011	43189
2010	51283
2009	70612
2008	144988
2007	146292
2006	117456

Grafica: JA — Sursa: APIA

Grafica: Jurnal arădean

Salvează vieţi FOTO: V.G.

Urgenţe la graniţa judeţului

ARAD. Aproximativ 20 de minute este timpul mediu în care o ambulanţă poate ajunge la o urgenţă până la marginea judeţului din momentul preluării apelului, iar pentru localităţi aproximativ 12 minute. /P.6

Au intrat în grevă japoneză

ŞIMAND. Dascălii din Şimand vor preda la clasă purtând banderole albe. De astăzi, profesorii de la Şcoala Generală din Şimand vor intra la clasă. Decizia lor a fost luată la finele săptămânii, în urma unei întâlniri între cadrele didactice, părinţi şi liderul SDÎ, Dănuţ Ienăşescu. /P.6

Alimentaţia şi companiile

ARAD. Camera de Comerţ, Industrie şi Agricultură Arad împreună cu Consiliul Naţional al Întreprinderilor Private Mici şi Mijlocii Arad organizează un seminar privind siguranţa alimentelor şi managementul deşeurilor în industria alimentară. /P.4

Carmen Bejan FOTO: JA

Ultima şansă de a naşte în libertate

ARAD. Curtea de Apel Timişoara va decide în data de 26 martie dacă tânăra Carmen Bejan, care a rămas însărcinată în Penitenciarul Arad, va naşte în libertate sau în spatele gratiilor. Judecătorii arădeni au refuzat cererea de eliberare a criminalei. /P.6

PDL, la jumătate de decizie privind candidaturile

Biroul Judeţean a decis de principiu că cei pe funcţie vor fi viitorii candidaţi. Gheorghe Seculici acuză că s-a încălcat decizia BPN.

ARAD. Lupta pentru desemnarea candidatului PDL Arad la preşedinţia Consiliului Judeţean s-a acutizat la sfârşitul săptămânii, printr-o decizie a Biroului Permanent Judeţean, care prevede că toţi aleşii locali ai partidului - respectiv primarul Municipiului Arad, primarii de comune, consilierii judeţeni şi municipali vor fi candidaţi la alegerile din iunie. Preşedintele partidului, Gheorghe Seculici, care a părăsit sala de şedinţă, contestă decizia, deoarece aceasta s-ar fi luat prin încălcarea deciziei Biroului Permanent Naţional, într-un moment în care sondajele pentru desemnarea candidatului pentru preşedinţia CJA sunt în desfăşurare. De cealaltă parte, la şedinţă Falcă ar fi spus că decizia BPN a fost anulată. Dacă este sau nu aşa, se va afla, cel mai probabil, la şedinţa de astăzi a acestui for. Trebuie, însă, precizat, că participanţii la şedinţă, inclusiv secretarul general al PDL Arad, Adrian Ţolea, au recunoscut faptul că dacă Bucureştiul va lua o altă hotărâre, aceea va trebui respectată. /P.5

Istorie

Administraţia locală din Arad a aprobat alocarea unei sume de bani pentru cercetarea mai multor documente istorice, unele aflate în Arhivele Naţionale ale Austriei. Documentele cu pricina, dintre care multe vor ajunge în oraşul nostru, vor sta la baza realizării viitorului muzeu din cadrul Cetăţii Arad. /P.3 FOTO: JA

9 771222 594011 12036

Remember: 20 februarie

1924 S-a născut Eugen Barbu, scriitor, scenarist, publicist (m. 1993)

1925 S-a născut regizorul Robert Altman (d. 2006)

1927 A încetat din viaţă Constantin Mille, scriitor şi ziarist (n. Iaşi)

1927 S-a născut Sidney Poitier, actor american

1927 S-a născut scriitorul, matematicianul şi diplomatul Mircea Maliţa

1938 A debutat, la postul de radio Bucureşti, Maria Tănase

1940 S-a născut Nancy Wilson, cântăreţ american de jazz

1940 S-a născut Barbara Ellis, vocalistă americană (Fleetwoods).
1944 S-a născut Louis Soloff, trompetist american (Blood, Sweat & Tears)

1947 S-a născut Peter Strauss, actor american

1962 A fost lansată nava cosmică „Mercury–Atlas 6", care realizează primul zbor american pe orbită

Cindy Crawford FOTO: FAN

1964 S-a născut Willie Garson, actor

1966 S-a născut **Cindy Crawford,** fotomodel, actriţă americană

1967 S-a născut Kurt Cobain, liderul formaţiei rock „Nirvana" (m. 1994)

1971 S-a născutz Virgil Ianţu, cântăreţ

1975 A murit Nicolae Baltag, critic literar român (n. 1940)

1971 S-a născutz Virgil Ianţu, cântăreţ

Au plecat dintre noi

Pantea Dorina (1973), Lipovan Doina (1936), Cernea Mitru (1937), Lengyel Ştefan Ioan (1935), Grantner Magdalena Maria (1928), Oarcea Radu (1959), Petcut Lazăr (1938).

Telefoane utile

☎ INFORMATII TELEFONICE: 118.932; ☎ROBOT: 1958; ☎APEL UNIC DE URGENTA (SALVARE, POLITIE; Pompieri): 112; ☎PRIMARIA MUNICIPIULUI ARAD: Program de relatii cu publicul (camera 5) luni-vineri între orele 8-20. Tel.: 0257/284.744; tel. centrala: 0257/281.850; ☎S.C. E.ON GAZ ROMÂNIA - Sucursala Arad - Dispecerat si interventie telefon:0357/403.321; ☎DERANJAMENTE CURENT ELECTRIC: 0257/929; ☎INFORMATII CFR: 0257/231.777;

Sudoku

REGULI: În fiecare bloc sunt câteva cifre între 1 şi 9, stabilite dinainte. Acestea trebuie completate cu cifrele lipsă, în aşa fel încât fiecare număr să figureze o singură dată. De asemenea, cifrele de la 1 la 9 trebuie să figureze o singură dată atât pe rândurile orizontale cât şi pe coloanele verticale ale celor nouă blocuri luate împreună.

ÎNCEPĂTORI

6		3				8	1	7
	4	9	8					
7	8		6	5			4	
	1	7			4			8
		2		8	7	1	5	
			2	1	5	6		4
3				9	8	4		
8		5		4			9	
1			7		2			6

AVANSAŢI

	8	9	7		5			6
	5	4						2
3			1					
9	4				1			
	1	7				8	2	
			3				9	1
					3			8
7						3	4	
8			9		4	7	1	

Soluţiile jocurilor din numărul precedent:

ÎNCEPĂTORI

4	3	2	6	1	5	8	7	9
6	5	7	8	4	9	2	1	3
8	1	9	2	7	3	4	6	5
2	4	1	5	8	6	9	3	7
5	6	3	9	2	7	1	4	8
7	9	8	4	3	1	6	5	2
1	7	4	3	9	2	5	8	6
3	2	5	1	6	8	7	9	4
9	8	6	7	5	4	3	2	1

AVANSAŢI

2	4	1	6	8	3	9	5	7
5	9	3	2	1	7	6	4	8
6	8	7	5	9	4	1	3	2
9	3	5	7	6	1	2	8	4
4	6	2	3	5	8	7	9	1
7	1	8	4	2	9	5	6	3
8	7	6	1	4	5	3	2	9
3	2	9	8	7	6	4	1	5
1	5	4	9	3	2	8	7	6

UNDE MERGEM în Arad

Cinema

CINEMA CITY ATRIUM

- **Alvin şi veveriţele 3,** ora 14:20
- **Avem un zoo!,** orele 16:30, 19:00
- **Călătoria 2: Insula misterioasă 3D,** orele 14:00, 18:00, 20:00, 22:00
- **Calul de luptă,** orele 16:00, 21:30
- **Casa conspirativă,** orele 13:10, 15:30, 17:50, 20:10, 22:30
- **Face toţi banii,** orele 18:00, 20:10, 22:20
- **Fata cu un dragon tatuat,** ora 15:00
- **Haywire: Cursa pentru supravieţuire,** ora 16:00
- **J. Edgar,** ora 18:30
- **Jack şi Jill,** ora 21:30
- **O săptămână cu Marilyn,** orele 13:40, 15:40, 17:40, 19:40, 21:40
- **Păpuşile Muppets,** orele 13:50, 16:10
- **Să fie război!,** orele 14:40, 16:40, 18:40, 20:40, 22:40
- **Sherlock Holmes: Jocul umbrelor,** ora 21:20
- **Star Wars: Episodul 1 Ameninţarea fantomei 3D,** orele 13:20, 18:50
- **Ziua trădătorilor,** ora 14:20

Teatre

TEATRUL CLASIC „IOAN SLAVICI"

- **„Humpty Dumpty",** de Eric Bogosian. Regia – Bobi Pricop; Decorul – Doru Păcurar; Costumele – Oana Văran Babeţ (joi, 23 februarie, ora 19, sala Studio)
- **„Anonimul veneţian",** de Giuseppe Berto; Regia – Ion Ardeal Ieremia; Scenografia – Doru Păcurar (sâmbătă, 25 februarie, ora 19, sala mare)

Concerte

Valsuri de dragoste de Johannes Brahms. Corul academic al Filarmonicii de Stat Arad, dirijor Robert Daniel Radoiaş; La pian: Adriana şi Sorin Dogariu (joi, 23 februarie, ora 19, în sala Palatului Cultural)

Sănătate

- **CABINET GINECOLOGIC:** Cabinet ginecologic Arad, B-dul Decebal 11 (lângă Hotel Aradul), chiuretaj medicamentos, eco 4 D, test PAP.TEL: 0770823850, 0723643581
- **NOU! Policlinica Dr.Turcin,** Str. Eftimie Murgu nr. 67, pune la dispoziţia dvs. Serviciul de cardiologie dotat cu aparatură de ultimă generaţie, consultaţii în contract cu CSAS, EKG computerizat, ecografie cardiacă la cele mai avantajoase preţuri; de dermatologie,oftalmologie şi ORL.

Tel:0257/285510,www.policlinica-turcin.ro

Horoscop

BERBECUL (III.21.-IV.20.)
Nu sunteţi în formă şi nu vă simţiţi în stare să terminaţi o lucrare importantă. Vă recomandăm să nu vă asumaţi noi responsabilităţi, pentru că riscaţi să vă irosiţi energia.

TAURUL (IV.21.-V.20.)
În prima parte a zilei, o cunoştinţă vă solicită sprijinul într-o problemă de afaceri, de pe urma căreia veţi avea de câştigat şi dumneavoastră pe plan financiar. Evitaţi speculaţiile de orice natură!

GEMENII (V.21.-VI.21.)
O rudă mai în vârstă vă ajută să luaţi o decizie importantă în privinţa relaţiilor sentimentale. Simţul practic nu vă ajută astăzi, dar vă puteţi baza pe sprijinul familiei şi al prietenilor.

RACUL (VI.22.-VII.22.)
Se pare că traversaţi o perioadă în care lipsa banilor vă nelinişteşte. În prima parte a zilei, nu este exclus să întâmpinaţi dificultăţi la locul de muncă. Colegii şi şefii vă înţeleg şi vă ajută.

LEUL (VII.23.-VIII.23.)
Un prieten vă propune să vă asociaţi într-o afacere. Vă sfătuim să nu luaţi o decizie astăzi, pentru că riscaţi să nu fie cea mai bună. Relaţiile sentimentale decurg foarte bine.

FECIOARA (VIII.24.-IX.23.)
Ar fi bine să nu vă faceţi un program strict, pentru că veţi fi nevoit să-l schimbaţi . Faceţi mai multe drumuri scurte în interesul familiei.

BALANŢA (IX.24.-X.23.)
În cursul dimineţii s-ar putea să fiţi confuz. Vă sfătuim şi lăsaţi afacerile pe mâine, oricât ar părea de urgente, altfel riscaţi să luaţi decizii greşite, cu consecinţe grave.

SCORPIONUL (X.24.-XI.22.)
În prima parte a zilei nu vă reuşeşte mai nimic şi simţiţi că vă irosiţi energia. Prietenii şi familia vă înţeleg şi vă ajută. Vă sfătuim să nu refuzaţi ajutorul pe care vi-l oferă o persoană mai în vârstă.

SĂGETĂTORUL (XI.23.-XII.21.)
Nu este o zi bună pentru investiţii. În cursul dimineţii primiţi o veste de la o rudă apropiată, care vă schimbă planurile în legătură cu o călătorie. Vă sfătuim să evitaţi activităţile care necesită atenţie şi putere de concentrare.

CAPRICORNUL (XII.22.-I.20.)
Astăzi nu este recomandabil să vă asumaţi noi responsabilităţi la locul de muncă. Amânaţi deciziile importante şi păstraţi-vă calmul în discuţiile cu colegii!

VĂRSĂTORUL (I.21.-II.20.)
Grijile pe care vi le faceţi nu sunt justificate. Aveţi şanse reale de reuşită, atât pe plan social, cât şi sentimental. Nervozitatea pe care o resimţiţi se datorează oboselii acumulate.

PEŞTII (II.21.-III.20.)
Sunteţi cam confuz şi s-ar putea să nu-i înţelegeţi corect pe cei din jur. Se pare că nici intuiţia nu vă ajută astăzi, dar vă puteţi baza pe sfaturile unei rude .

Pieţe şi târguri

Astăzi este zi de piaţă la Curtici, Nădlac, Bocsig, Gurahonţ, Moneasa, Pilu, Vladimirescu. Tot astăzi se organizează târg săptămânal la Gurahonţ şi Bârzava.

Mâine, marţi, este zi de piaţă la Sebiş, Almaş, Apateu, Semlac, Sântana, Şilindia, Vârfurile.

Comenzi taxi

ALFA PLUS 949; 349.349
TAXI ALFA 945; 22.88.88; 25.25.26; 0723-200.301; 0745-50.60.70
TAXI ARAD 940; 0722-755.440; 0740-252.101
STAR 212.222; 0722-361.011; 0745-645.645
EUROPA 275.555; 0723-677.555; 0744-828.163
TAXI VERBIŢĂ 0726-336.969; 0741-200.300; 944

Dobânzile bancare în vigoare la 20.02.2012

DENUMIREA BĂNCII	SUMA MINIMĂ (RON)		DOBÂNDA (% PE AN)											
			PERSOANE FIZICE						PERSOANE JURIDICE					
	PERSOANE FIZICE	PERSOANE JURIDICE	LA VEDERE	PE TERMEN DE (LUNI)					LA VEDERE	PE TERMEN DE (LUNI)				
				1	2	3	6	9	12		1	2	3	6	9	12
BCR	100	1000	0,25	6	6,10	6,20	6,30	6,40	6,50	0,25	6	6,10	6,20	6,30	6,10	6,50
BRD	1000	10.000	0,25	5,75	-	6	6,25	-	6,25	0,25	4,75	-	5	5,25	-	5,25
Intesa Sanpaolo Bank	100	5000	0,1	6,50	6,75	7	7	7	6,75	0,1	6,50	6,75	7,00	7,00	7,00	6,75
B. Transilvania	100	2500	0,15	6,25	-	6,50	6,50	7,00	7,50	0,15	6,25	-	6,50	6,50	7,00	7,50
BancPost	500	5000	0,15	7		7,5	7	-	7,3	1	6,5	-	7,10	7,35	-	7,55
Raiffeisen	4000	1000	0,25	5,75	-	6,00	6,20	-	6,35	0,25	4,75	-	4,80	5,60	-	5,75
B. Coop. Mureşul	30	200	0,1	5	-	6	6,5	7	7	0,1	5	-	6	6,5	7	7

aradjob.ro

Vremea

Luni, 20 februarie

www.aradon.ro

-4° LA ORA 6 — Temperaturile se vor situa între -4 -2 şi grade. Vântul va sufla cu 6 km/h, dinspre E.

2° LA ORA 18 — Temperaturile se vor situa între 0 şi 2 grade. Vântul va sufla cu 11 km/h, dinspre NNE.

Ziua precedentă

Arad	-4-1°C	Umiditate:	81%
Lipova	-4-1°C	Presiune:	1022.01 mb
Chişineu-Criş	-5-1°C	Precipitaţii:	10%
Săvârşin	-4-1°C	Vânt:	19 Km/h
Sebiş	-5-1°C	Direcţie vânt:	SSE

Azi

Temperaturile se vor situa între -2 şi 2 grade. Vântul va sufla cu 6-11 Km/h, dinspre E-NNE.

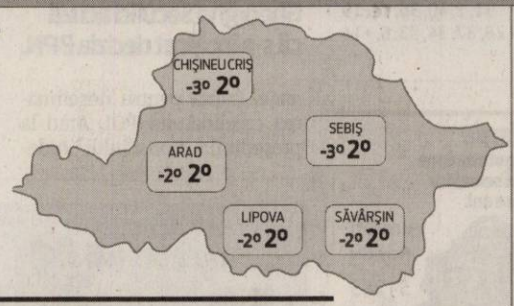

Soarele

Răsare: 7:31
Apune: 18:07

FAZELE LUNII

23. 01. | 1. 02. | 8. 02. | 14. 02.

LUNI	MARŢI	MIERCURI	JOI
-2° 2°	-10° 1°	-10° 2°	-8° 2°
ploaie/ninsoare averse	ninsoare dimineţa	însorit	ploaie/ninsoare

Calendar

Biserica ortodoxă: Sfântul Leon, episcopul Cataniei (Dezlegare la ouă, lapte, brânză).
Biserica greco-catolică: Sf. ep. Leon al Cataniei.
Biserica romano-catolică: Sf. Elefterie, ep.

Prognoză pentru trei zile

Temperaturile minime vor fi cuprinse între -10 şi -2 grade, iar cele maxime între 1 şi 2 grade.

Temp.minime: -10- -2° C
Temp.maxime: 1-2° C

JURNAL ARĂDEAN
B-dul Revoluţiei nr. 62, Arad
BRAT Auditat de BRAT
Reclamaţii difuzare: 0257/212.032

Director editor: Mircea Ţişcă (8427)
Secretariat: 0257.281802 (centrala), fax - 0257.212.012
Şef departament difuzare: Carmen Csordas
Marea publicitate: 0257.280904; Mica publicitate: 0257.210775
Tiparul executat la: SC Inform Media SRL, Calea Torontalului, DN 6, km 5,7, Timişoara

Redactor şef: Adriana Barbu (8416) Responsabil de număr: Gabriela Groza
Secretar general de redacţie: Gabriela Groza (8423); **Departamente: Eveniment:** Simona Butaru, Monica Ardelean (8405), Alin Gherasim (8417), Ioana Costaş (8414), Valentin Goran (8412); **Politic:** Simion Todoca (8434); **Economic:** Andreea Pintea (8415); **Cultură, Învăţământ:** Vasile Filip (8421); **Social:** Diana Duţu (8413); **Sport:** Daniel Scridon (8424), Leo Sfâra (8422);
Tehnoredactare: Ghizela Şerban (8409)
REDACŢIE: tel. 0257.281802 (centrala); fax 0257.212.012, 0257.228.592; e-mail:redactia.jurnalaradean@informmedia. ro, adevaruldearad@informmedia.ro, publicitate.jurnalaradean@informmedia.ro, publicitate.adevarul@informmedia.ro

Istoria ajunge în Cetate

Documentele din Arhiva Naţională a Austriei, studiate de istoricii locali, pentru a da greutate „turistică" Cetăţii Aradului.

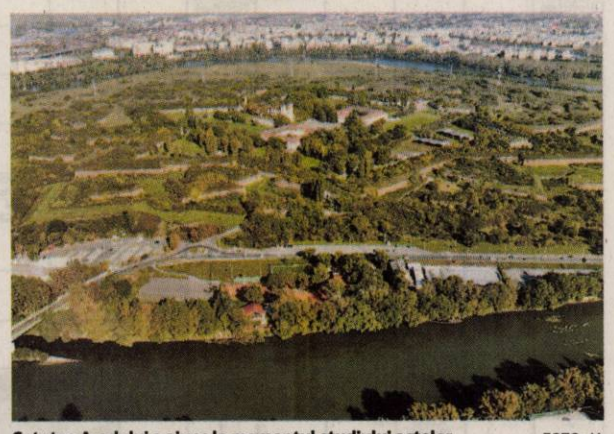

Cetatea Aradului a ajuns la momentul studiului actelor FOTO: JA

ARAD. Documentele privind istoria cetăţii Aradului, căutate în arhivele austriece, aşa după cum au planificat mai marii Aradului, au ajuns, în parte la Arad, iar în acest an vor fi făcute publice alături de cele ce vor fi descoperite în 2012.

Reprezentanţii Municipalităţii au încercat să dea de urmele istoricul Cetăţii Aradului, acte care ar urma, în viziunea lor, să fie folositoare pentru introducerea cetăţii în circuitul turistic. În bugetul din acest an, ce va fi votat în curând de aleşi, executivul a prevăzut pentru studiul documentelor cu pricina suma de 100.000 de lei la capitolul „Cultură, recreere, religie"- Calendarul acţiunilor cultural-artistice şi sportive. Conform informaţiilor, parte dintre aceste documente, care se aflau la Arhivele Naţionale ale Austriei, au sosit la Arad şi urmează să fie traduse de specialişti în limba germană, după care vor fi făcute publice.

Ele vor servi mai apoi ca bază în amenajarea unui muzeu al cetăţii, dar şi pentru realizarea de ghiduri turistice. Momentul: mult aşteptata intrare a cetăţii în circuitul turistic, programată însă după anul 2013.

După occidentali

Până atunci, în baza documentelor va fi realizat un studiu de către istorici din Arad, dar şi din Ungaria şi Austria. Aceştia vor face cercetări ale actelor cetăţii din arhivele de la Viena, Budapesta şi cele ale Ministerului Apărării Naţionale. Cercetările vor face parte şi dintr-un viitorul ghid turistic al cetăţii.

JA- A.B.D.

Pe 3 noiembrie

Cetatea Aradului, fortificaţie construită în secolul al XVIII-lea, a fost trecută din domeniul public al statului şi administrarea Ministerului Apărării în domeniul public al municipiului Arad şi administrarea Consiliului Local printr-o hotărâre aprobată de Guvern în şedinţa din 3 noiembrie anul trecut. Cetatea Aradului se întinde pe aproximativ 90 de hectare.

Un singur arădean executat silit de Primărie

Primăria a finalizat, în 2011, procedura de executare silită doar în cazul unei persoane fizice şi a şapte persoane juridice.

Arădenii, buni platnici FOTO: JA

ARAD. În 2011, potrivit datelor primite de la Primăria Arad, 39.387 de somaţii au fost expediate către rău-platnici, Municipalitatea încasând din procedurile de executare silită 23.334. 291 lei. Tot în 2011 şi tot ca măsură de executare silită, Primăria a pus poprire pe 23.079 de conturi.

Pentru anul în curs, aşa cum am menţionat deja Primăria Arad a alocat 60.483,87 de lei Poştei Române pentru expedierea actele de executare silită care îi au ca ţintă pe arădenii rău-platnici.

Procedura executării începe cu somaţiile, urmate de popriri asupra disponibilităţilor băneşti (salarii, pensii sau conturi bancare), instituirea sechestrului asupra unor bunuri (mobile sau imobile) ale arădenilor cu creanţe şi, la final, licitaţii pentru valorificarea bunurilor sechestrate.

JA-A.B.D.

Îşi upgradează programul

ARAD. S-a atribuit contractul care vizează upgradarea programului informatic la Direcţia Venituri a Municipiului Arad, act care a intrat sub incidenţa acordului privind contractele de achiziţii publice. Primăria va plăti pentru această operaţiune nu mai puţin de 119.290,32 lei. Procedura de achiziţie s-a realizat prin negociere fără anunţ de participare, iar justificarea unui astfel de demers stă în faptul că lucrările şi serviciile pot fi furnizate numai de un anumit ofertant, în condiţiile în care se vorbeşte de preţul cel mai scăzut. O singură ofertă a fost depusă, cea a firmei INDECO SOFT S.R.L din Baia Mare.

JA- A.B.D.

Tratamente LASER şi IPL Cutera

NOU

Informaţii la 0742 286 458

epilare definitivă inclusiv pe piele bronzată · corecţie riduri fine cicatrici post-acnee · eliminarea vaselor sanguine „sparte" îndepărtarea petelor maronii cauzate de soare şi sarcină

Prof. Dr. **Tiberiu Bratu**
Medic primar chirurgie plastică
Preşedintele Societăţii Române de Chirurgie Estetică

Dr. **Micluţa Dan**
Medic specialist chirurgie plastică

Brol medical center
Timişoara
www.brol.ro
0256 221 009
0722 356 238

Art Body Clinique CHIRURGIE ESTETICĂ
www.artbodyclinique.ro
Arad
0357 423 990
0722 306 396

Mărirea sânilor cu proteze de silicon
Lifting-ul (ridicarea) şi micşorarea sânilor
Lipoaspiraţie, abdominoplastie
Lifting facial, corecţia nasului

(H-758916)

Durere? Hemoroizi?

Tratament modern fără operatie!

Tratamentul RBL + Infrared Coagulation considerat cel mai eficient pe plan mondial !!!

10% reducere la tratament pentru pensionari

Varice?Ulcer Varicos?
Răni deschise?Picior Diabetic?

Tratament revoluţionar prin Terapia Hidroactivă - tehnologie germană!

Dermato-Venerologie

- Depistarea cancerului cu Dermatoscopul Digital
- Tratament pentru acnee şi psoriazis (PUVA-UVA)
- Tratament împotriva căderii părului - Crioterapie
- Depistarea alergiilor prin PATCH-TESTARE
- Boli Venerice - Depistare şi Tratament
- Eliminarea aluniţelor, negilor prin Radiofrecvenţă

Arad:
0257 213 888

LaurusMedical clinics
www.laurusmedical.ro

(490720)

Credit de nevoi personale în lei, pentru orice. Astfel ştii de la început cât ai de plată în fiecare lună, fără nicio grijă privind cursul valutar.
Dobândă fixă: 15,79%, DAE: 16,98%**.

- 0% comision lunar de administrare credit;
- 0 lei comision de analiză dosar;
- 0% comision de deschidere şi administrare cont curent.

* Din momentul depunerii documentaţiei complete.
** Pentru un credit de nevoi personale în valoare de 10.000 RON acordat pe o perioadă de 7 ani, cu dobândă de 15,79% şi DAE este 16,98%, rata lunară este de 197,43 RON şi valoarea totală plătită este de 16.583,82 RON.
Ofertă valabilă până la 30 aprilie 2012.

www.otpbank.ro
0800 88 22 88

otpbank Avem încredere

credit de nevoi personale în LEI

(H-765316)

RECLAME

Siguranţa alimentară şi afacerile

Managementul de mediu în industria alimentară este dezbătut în cadrul unui training la Expo Arad.

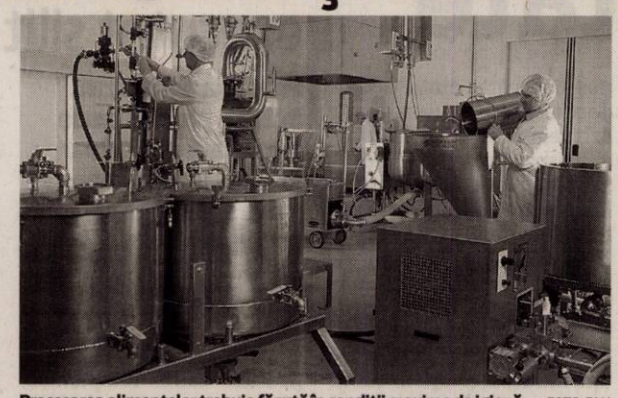

Procesarea alimentelor trebuie făcută în condiţii maxime de igienă FOTO: FAN

ARAD. Camera de Comerţ şi Industrie Arad, în parteneriat cu Consiliul Naţional al Întreprinderilor Private Mici şi Mijlocii din România - Filiala Arad - furnizor de servicii de mediu în cadrul proiectului GREEN, organizează marţi, 21 februarie 2012, ora 11.00, la Expo Arad, Pavilion A, sesiunea de training: Siguranţa alimentară vs. Managementul de mediu în industria alimentară.

Sesiunea se desfăşoară în cadrul proiectului GREEN - Afaceri eco prin Reţeaua Europeană a Întreprinderilor, finan- ţat de Comisia Europeană sub Programul cadru de Inovaţie şi Antreprenoriat, ca parte a Programului de Competitivitate şi Inovare 2007- 2013.

„Proiectul are ca scop îmbunătăţirea performanţelor de mediu ale IMM-urilor din Europa şi susţine Reţeaua Europeană a Întreprinderilor prin faptul că oferă servicii de mediu IMM-urilor din sectorul alimentar, construcţii şi servicii conexe acestora", punctează Simona Hăprian, manager de proiect.

Mai multe informaţii despre acest seminar la telefonul 0257/253757 sau e-mail: contact@imm-arad.ro, persoane de contact: Breaz Mihaela sau Cristina Lapugean (CNIPMMR ARAD) şi Liana Cotuna (CCIA), e-mail: cotuna.liana@ccia-arad.ro, tel: 0730188295. **JA-A.P.**

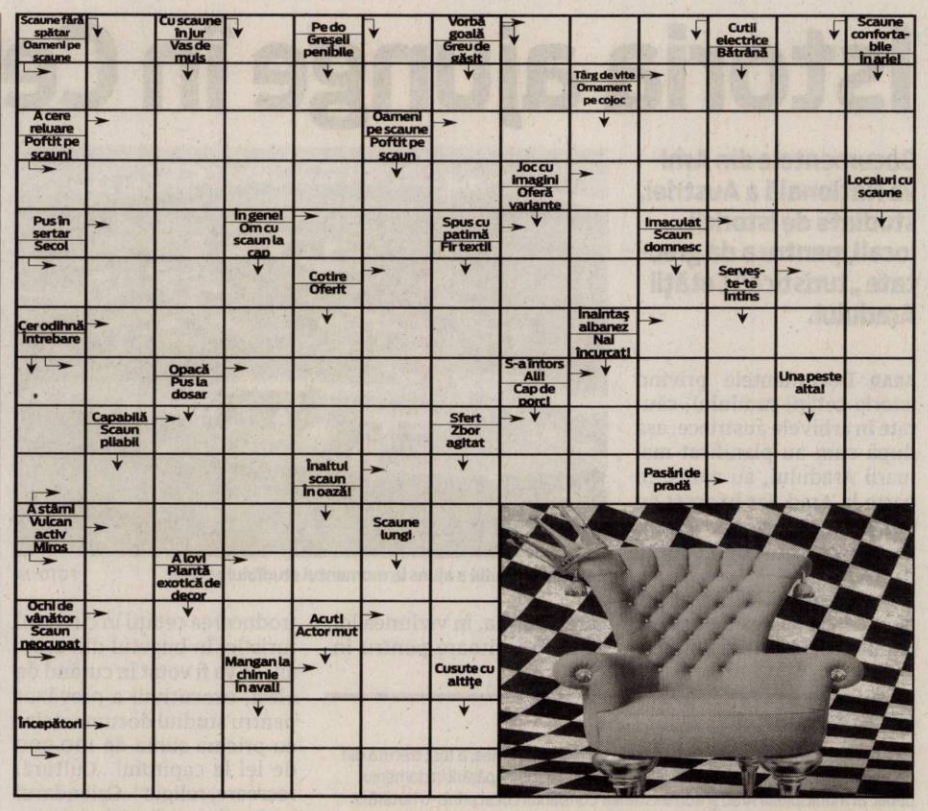

Citire apometre

Luni, 20 februarie 2012. Blocuri 326-367 Micălaca, blocuri Bihorului, O. Ghibu, Calea 6 Vânători, Roşiori, blocuri Grădişte, blocuri Podgoria, blocuri Calea Aurel Vlaicu Z9-Z34, Z3-Z8, „B", „C", „P", „A", X1-X42, blocuri L. Rebreanu, Târgului, N. Oncu, Streiului, Baladei, Rodnei, blocuri Faleza Sud, blocuri C. Coposu, T. Vladimirescu, G. Birta, P-ţa Spitalului, Banu Mărăcine, Ţichindeal, Ulpiu, Alunului, Zânelor, Nădejde, Emilian, Laurian, Aron Pumnul, Cocorilor, Pelinului, Vrabiei, Cucului, Muşeţel, I. Cosânyeana, Aprodu Purice, H. Coandă, Biruinţei, Clujului cu soţ, Ghe. Doja cu soţ, Hunedoarei, Sibiului, Barbu Lăutaru, Revoluţiei cu soţ, Revoluţiei fără soţ, I.C. Brătianu, P-ţa Luther.

Marţi, 21 februarie 2012. Blocuri Calea Aurel Vlaicu Z9-Z34, Z3-Z8, „B", „C", „P", X1-X42, „I", „U", „Y", blocuri colonia Fraţii Neumann, Orştie, Slănic, Haţeg, blocuri L. Rebreanu, Târgului, N. Oncu, Streiului, Baladei, Rodnei, blocuri Faleza Sud, Cocorilor, Pelinului, Vrabiei, Cucului, Muşeţel, I. Cosânzeana, A. Purice, H. Coandă, Biruinţei, Clujului cu soţ, Ghe. Doja cu soţ, Ghe. Doja fără soţ, Căpitan Ignat, Dorobanţilor, Hunedoarei, Sibiului, Barbu Lăutaru, Ghe. Barițiu, L. Szantay, P-ţa Catedralei, Meţianu, Românului, Ac. Teologică, E. Gojdu, Tribunul Buteanu, A. Gavra, S. Tekelia, P-ţa H. Domokoş, Florilor, Preparandiei, Dornei, M. Scaevola, Revoluţiei cu soţ, Revoluţiei fără soţ, I.C. Brătianu, P-ţa Luther, G. Coşbuc, S. Balint, A. Contruş.

Întreruperi de curent

Luni, 20 februarie 2012. În judeţ, h 8-16: Pecica (p); **h 9-17:** Temeşeşti.

Marţi, 21 februarie 2012. În Municipiul Arad, h 8.30–12.30: Str. Orfeu, Năsăud, Progresului, Solomon, Caisului, Petru Maior, Prometeu, Bocu, Macedoniei(p), Diana; **h 11.30-16.30:** Str. Trotuşului, Mimozei, Herodot, Petru Maior, Ulmului, Septimiu, Mircea Vodă, Diana, Ţichindeal(p), Aron Pumnul(p). **În judeţ, h 8-16:** Pecica (p); **h 9-16:** Sintea Mare (p); **h 9-17:** Temeşeşti, Nădlac, Chişineu Criş - str. Înfrăţirii (p).

ARAD ONLINE

Reţeta zilei

Ciorbă ţărănească de pui

INGREDIENTE: 1 pui, 2-3 morcovi, 1 rădăcină pătrunjel, 1/2 ţelină, 1 ardei gras, 1 mână fasole păstăi, 2-3 linguri boabe mazăre, 4 roşii, 2 cartofi, 1 cană borş, 2 crenguţe leuştean. **Pentru servit:** pătrunjel verde, smântână.

MOD DE PREPARARE: Puiul îl curăţăm şi îl spălăm. Îl tăiem în bucăţi şi îl punem la fiert într-o oală cu apă rece şi puţină sare. Îl lăsăm să fiarbă la foc potrivit, luând spuma de câte ori este nevoie. Ceapa tăiată mărunt o călim foarte puţin. Zarzavaturile tăiate julien sau cubuleţe le călim împreună cu ceapa. Când carnea este aproape fiartă, punem zarzavaturile călite, mazărea şi fasolea verde tăiată în bucăţi, apoi cartofii. Borşul fiert separat în câteva clocote, îl turnăm în oală. Lăsăm ciorba să dea în câteva clocote, apoi punem roşiile opărite şi decojite, apoi tăiate în cuburi. Când toate legumele şi carnea sunt fierte adăugăm sare şi frunzele de leuştean. **Poftă bună!**

Pentru mai multe reţete intră pe www.culinar.ro

Soluţia integramei din numărul precedent

I – S – S – PUI – S – INJECTII – PAUN – TURA – SUC – LIN – FERICIT – ONOR – PANTA – ENE – EV – LA – GURALIVA – A – TRAS – SEF – RAC – LUA – IAC – EROIC – RUG – SUPRA – CI – BI – HOATA – SPIN – I – UIU – I – SARM – PT – REPER – LICIT – A – CH – UNT – PIELITA

MICA PUBLICITATE

GARSONIERE

• **Cumpăr cu** plata pe loc!!! garsonieră, apartament una cameră, 0752.510.776. 735431

• **Cumpar cu** banii jos garsoniera, apartament una camera. Tel.0257212063; 0721670839. 772037

• **Vând garsonieră** confort 3, parter, amenajată, zona Boul- Roşu. Preţ 9.000 Eur/negociabil. Tel. 0740.544.332. 770144

• **Vând garsonieră** confort 1, Bustenari, amenajată şi mobilată. Tel. 0743.036.482. 781376

• **Vând garsonieră,** fost birou, etaj 1, bloc IMAR, 0752.674.269. 784864

AP.2 CAMERE-ARAD

• **Cumpăr cu** plata pe loc apartament 2 camere. Tel. 0744.849.390. 735888

• **Cumpar urgent** apartament 2- 3 camere, platesc imediat. Tel.0741150158; 0257212063 772662

• **Vând apartament** 2 camere, etaj IV, confort 1, Vlaicu. Telefon 0744.635.161. 748324

• **Vând apartament** 2 camere, 70 mp, Calea Romanilor, 35.000 Eur. Tel. 0741.150.068. 781363

• **Vând apartament** 2 camere, UTA, ARED, încălzire centrală proprie, termopan. Preţ 33.000. Tel. 0743.036.482. 783191

• **Vând apartament** 2 camere, Vlăicu, semidecomandat, etaj 1, 0722.274.880. 784754

AP.3 CAMERE-ARAD

• **Apartament ARED** 3 camere, termotecă, termopane. Preţ 52.000 Eur. Tel. 0743.036.482. 780907

• **Vând apartament** 3 camere, Podgoria, etaj 2/4, renovat, 58.000 Eur/negociabil, în rate 1 an calendaristic, 0741.565.573. 784617

• **Vând urgent** apartament ultracentral, et. 1, 3 camere, bucătărie, 2 intrări, 2 băi, pivniţă, cămară alimente. Dotări: termotecă, aer condiţionat, utilităţi individuale, pretabil sediu firmă, preţ 58.000 Euro, negociabil. Telefon 0771.223.799. 729089

CASE-ARAD

• **Vând casă** central, curte, intrare comună, 65.000 Eur. Tel. 0741.150.068. 781360

• **Vând casă** în Arad, str. Retezat, singur în curte, suprafaţă construită de 140 mp. Tel. 0745.135.932. 753323

• **Vând casă** 4 camere, în Aradul Nou, recent renovată, suprafaţa totală 700 mp. Telefon 0724.500.339. 784756

CASE-JUDEŢUL ARAD

• **Casă mare** cu 1.300 metri grădină, în comuna Ghioroc, nr. 339, preţ 48.000 Euro, negociabil. Număr telefon 0724.680.245. 774576

• **Vând casă** ţărănească în Pecica, str. 415, nr.9, ocupabilă, teren 1116 mp. Tel. 0746.031.536. 717101

• **Vând casă** în Macea, 3 camere, bucătărie, cămară, grădină mare, preţ 20.000 Euro. Telefon 0742.065.185. 760389

• **Vând casă** în Sântana cu atelier tâmplărie+utilaje tâmplărie, grădină, pomi fructiferi, vie, suprafaţă totală 2.000 mp, preţ 60.000 Eur, 0752.512.598. 758923

• **Vând casă,** loc de casă şi vie toate în Cuvin. Accept plata în rate. Tel. 0723.791.460. 784612

CASE DE VACANŢĂ-ALTE JUDEŢE

• **Case şi** terenuri- intravilan BATTONYA, ieftin, toate utilităţile, PersoanăFizică, 0722- 257409. 774971

SPAŢII COM-ARAD

• **Vând urgent** spaţii comerciale în str. Crişan nr.10 sau închiriez spaţii comerciale pentru instituţii sau firme. Preţ negociabil. Tel. 0765.000.770. 728501

SPAŢII COM-JUDEŢUL ARAD

• **Vând spaţiu** comercial clădire nouă 2 nivele, 200 mp/nivel, bar în funcţiune, spălătorie auto, spaţiu Curtici. Telefon 0744.514.060. 679370

TERENURI LOCAL

• **25.500 mp** soseaua Nadlac, front stradal, bun pensiune, parking- auto. 0722257409. 774967

TERENURI JUDEŢ

• **Teren Curtici,** 10 ha, preţ 3.500 Eur/ha. Tel. 0743.036.482. 781390

• **Vând două** terenuri în Măndruloc, cartier nou, 500 mp/teren, utilităţi achitate, preţ 4.500 Euro/teren. Telefon 0740.775.704. 774932

• **Vând teren** în localitatea Vladimirescu, suprafaţă 500 mp. Tel. 0745.135.932. 753325

IMOBILE CHIRII

• **Închiriez apartament** 2 camere Micălaca lângă facultate. Telefon 0728.364.164, 0743.158.079. 756624

• **Închiriez apartament** ultracentral proaspăt renovat, str. Unirii, acces auto, ideal firme, 0753.530.994, 0770.213.930. 768530

• **Închiriez apartament** 5 camere, mobilat, utilat lux, 700 Euro, 0731.832.468. 784720

• **Închiriez apartament** UTA, 2 camere, mobilat, utilat, 280 Euro, 0731.832.468. 784737

• **Închiriez apartament** ultracentral, 2 camere, mobilat, utilat lux, 200Euro, 0731.832.468. 784738

• **Închiriez apartament** 2 camere mobilat, contorizat, zona 300, 0723.291.317, 0770.220.267. 784878

• **Închiriez cameră,** bucătărie, intrare separată, vând capră gestantă. Telefon 0752.855.503. 774781

• **Închiriez vilă** ultracentral, 600 Euro, mobilată, utilată, 0731.832.468. 784752

• **Dau în** chirie apartament două camere Vlaicu- Fortuna, 0731.210.425. 774785

• **Primesc în** gazdă două fete sau doi băieţi, centru, camere separate, 0257/232943, 0743.872.908. 784698

SPAŢII COM-ARAD

• **Închiriez hale** 330- 420 mp în Parcul Industrial UTA. Telefon 0721.288.570. 756697

• **Închiriez spaţiu** comercial central Chişineu Criş, toate utilităţile. Telefon: 0760.856.351, 0258/779005. 758904

• **Închiriez spaţiu** 6- încăperi, 2- băi, renovat- ultramodern, ideal birouri, Zona- PRIMĂRIE, 0730- 232545. 774977

• **Vând sau** închiriez spaţiu comercial, str. Cocorilor, nr. 5, 278 mp sau jumătate. Telefon 0746.194.428. 734811

SPAŢII COM-JUDEŢUL ARAD

• **Închiriez spaţiu** comercial, 200 mp, Curtici. Tel. 0744.514.060. 679383

OFERTE LOCURI DE MUNCĂ

• **Alimentara P- ţa** Catedralei angajez vânzătoare, casieră, studii medii. Telefon 0726.227.377.

• **Angajăm bucătar** şef şi barman. Telefon 0723.578.133.

• **Angajăm montatori** mobilă de artă şi tâmplari maşinişti cu experienţă. Telefon 0748.796.951.

• **Angajăm persoane** cu aptitudini confecţionat obiecte podoabă, 0257/278716, între 9- 15.

• **Angajez şofer** pentru distribuţie. Tel. 0734.101.925.

• **Angajez frigotehnist,** electrician posesor carnet conducere cat. B. Tel. 0722.595.582.

• **Asociaţie umanitară** recrutează personal pentru muncă teren. Telefon 0758.578.396, 0742.400.805.

• **Magazin alimentar** angajează vânzătoare. Tel. 0743.773.411.

• **Restaurant chinezesc** angajez femeie bucătărie, salar 800 Ron. Telefon 0752.847.959.

• **S.C. angajează** inginer mecanic auto sau electromecanic. Trimiteţi CV: ghergan.adriana@tachonan.ro

• **S.C. cartier** Sânicolau angajează muncitori/re. Salar avantajos. Tel. 0257/ 206211.

• **Societate comercială** cu sediul în Aradul Nou angajează femei pentru debavurare manuală. Telefon 0771.095.394, între orele 9,00- 15,00.

PRESTĂRI SERVICII

• **A A** Acord Garanţie 2 ani reparaţii maşini spălat,0744.241.398, 0357/401569,0257/ 259146. 770143

• **A A** Acord garanţie, repar maşini spălat automate, frigidere, domiciliul clientului, 0745.395.282. 769866

• **Acum repar** maşini automate, cu garanţie, domiciliu sau atelier, 0745.997.066750652

• **Avantajos!! Cursuri** autorizate orice meserie. Preţuri minime 250 lei, rate, sprijin angajare. Tel. 0755.650.747, 0726.964.482, cursuri_calificare_autorizate@yahoo.com 719519

• **Cursuri calificare** maseur, recepţioner, manichiurist, electrician, zidar. Tel. 0730.009.857. 739048

• **Doamnă pensionară** serioasă, îngrijesc copil sau fac menaj uşor. Prefer zona Vlaicu. Tel. 0722.682.777. 757522

CONSTRUCŢII

• **Vând lemne** foc esenţă tare, tăiate, crăpate. Preţ convenabil, 0721.592.572. 753343

• **Vând lemne** foc, esenţă tare. Tel. 0722.643.354, 0752.661.957. 770150

PIESE DE SCHIMB-AUTO

• **Vând 2** anvelope (C) cu genţi, pentru Volkswagen T4. Telefon 0740.775.704. 774927

ELECTRONIC PLUS

• **Vând vitrină** frigorifică Master Plus, fabricată în Italia, clasă energetică A+ lungime 250 cm, folosită un an, poliţă de sticlă suplimentar, preţ 1.750 Euro. Telefon 0752.300.761. 771687

• **Vindem electrocasnice second, frigorifice, maşini spălat haine- vase, uscătoare, aragaze gaz- electrice, televizoare, anvelope, vitrine comerciale. Reducere pentru schimb, rate. Telefon 0744.796.542.** 661233

• **Vindem maşini** de îngheţată noi cu 2 ani garanţie. Reducere 10% până la 1 martie. Preţ 3.200 Eur. Tel. 0737.289.011. 759237

POŞTA LUI CUPIDON

• **Domn, 46** ani, divorţat doresc cunoştinţă doamnă 35- 43 ani, sinceră, slăbuţă, vrednică, fără obligaţii, prietenie eventual căsătorie. Telefon 0748.384.577. 771871

PIERDERI

• **Pierdut certificat** constatator, de la sediul social al Dunca Viorica I.I. Îl declar nul. 784716

• **Pierdut geantă** cu mai multe acte în data 10 februarie 2012. Persoană de contact: Nicolis Tatiana, Sâmbăteni nr. 5. 784624

• **SC Ţica** Inter Trans SRL, pierdut certificat constatator nr. 10133 din 24.03.2006. Îl declar nul. 784653

PLANTE-FLORI

• **Vând grâu** şi baloţi lucernă. Telefon 0743.029.943. 736599

ANIMALE-PĂSĂRI DOMESTICE

• **Cumpăr vaci** pentru sacrificat. Tel. 0743.330.838. 774945

SCP EXPERT SPRL

practicieni în insolvenţă

SCP EXPERT SPRL Arad în calitate de lichidator judiciar al **SC ASFALT SRL** scoate la vânzare prin licitaţie publică, deschisă, cu strigare următoarele tipuri de bunuri:

ÎNCĂRCĂTOR FRONTAL STALOWA WOLA L 34 la preţul de 10.377 lei.

Preţurile menţionate nu includ TVA care este taxabil în conformitate cu prevederile codului fiscal.

Licitaţia va avea loc la data de **05.03.2012** ora 12,00 la sediul lichidatorului judiciar din Arad, str. D. Bolintineanu, nr. 5, jud. Arad.

Listele cuprinzând bunurile oferite, preţurile de pornire în licitaţie şi regulamentul de desfăşurare a licitaţiilor se pot consulta la sediul lichidatorului judiciar. Poate participa la licitaţie orice persoană fizică sau juridică, care până la ora licitaţiei a depus o garanţie de participare egală cu 10% din preţul de pornire exclusiv TVA al bunurilor licitate.

Informaţii suplimentare se pot obţine la telefoanele 0257-259740, 0722343784. (774929)

• **Vând câini** Ciobăneşti mioritici, 3 luni. Tel. 0740.544.332. 770141

AFACERI

• **Vând afacere** foarte profitabilă în Mall- ul Galeria Arad din Vlaicu. Telefon 0747.926.974.

ÎMPRUMUTURI FINANCIARE

• **Ofer împrumut** 6.000 Euro, perioadă îndelungată, garanţie imobiliară în oraş, acte notariale, seriozitate, discreţie. Telefon 0747.417.214.

DIVERSE

• **Cumpăr cositor,** nichel, argint (pastile), cupru, alamă, span (alamă şi cupru), la preţ foarte bun. Tel. 0749.648.118. 771898

• **Cumpăr mobilă** din lemn, tablouri, candelabre, argintărie şi alte obiecte vechi. Telefon 0744.203.945. 768824

• **Cumpăr obiecte** vechi, tablouri, monede, decoraţii, vederi, ceasuri, argintărie şi altele. Telefon 0726.078.999. 774923

• **Cumpăr pene** vechi, noi, cupru, alamă, baterii, fier, preţ cel mai bun.Tel. ☎0741.689.068. 753025

• **Cumpăr pene,** fier vechi, baterii, caroserii, cupru, radiatoare, plumb, motoare electrice, alamă, aluminiu, calorifere, cositor. Tel. 0746.414.369. 784873

• **Vând fân** amestecat cu lucernă, baloţi mari, rotunzi, preţ negociabil, la cantităţi mari, Pâncota. Telefon 0744.190.192. 691473

• **Vând mărţişoare** de calitate, preţ 0,50 lei/buc, diferite modele. Telefon 0721.452.902, 0755.456.906. 774610

• **Vând pâine** dezhidratată - 2 lei/kg. Telefon 0742.218.693. 784812

• **Vând tărâţă** la 20 kg şi la 25 kg, făină TIP 550 la 10 kg şi la 50 kg la preţ avantajos. Pâncota. Telefon 0744.190.192. 688953

EVIDENŢIAZĂ-TE!

Talon valabil până în 31 martie 2012

Text: **DATA apariţiei:**.....

.....

.....

.....

.....

.....

.....

Date personale:

Nume şi Prenume:

Telefon:

Buletin de identitate:

TALON + PREŢUL CATEGORIEI AFERENTE

Anunţurile se preiau zilnic, la ghişeu, până în ora 16[00], după această oră, se pot prelua doar prin intermediul sistemului online de preluare al anunţurilor disponibil pe www.jurnalaradean.ro . Anunţurile de mică publicitate din Jurnal Arădean se publică pe baza talonului din ziar
Redacţia nu îşi asumă responsabilitatea pentru conţinutul anunţurilor de mică publicitate!

JURNAL ARĂDEAN

RECLAME

PDL, la jumătate de decizie privind candidaturile

Biroul Judeţean a decis de principiu că cei pe funcţie vor fi viitorii candidaţi, Gheorghe Seculici acuză, însă, că s-a încălcat decizia BPN.

Nicolae Ioţcu şi Gheorghe Seculici, în competiţie pentru preşedinţia Consiliului Judeţean Arad FOTO: JA

ARAD. Şedinţa Biroului Permanent Judeţean al PDL Arad, de vineri seara, a fost un prim pas important în stabilirea candidaţilor dar a indicat şi faptul că, printre altele, conflictului din interiorul organizaţiei, cauzat de controversa pe marginea desemnării candidatului la preşedinţia Consiliului Judeţean (Gheorghe Seculici, preşedintele PDL Arad, doreşte să candideze, însă Gheorghe Falcă îl susţine pe actualul preşedinte al CJA, Nicolae Ioţcu), nu e stins.

La şedinţă, însă, nu s-a pus în discuţie strict acest aspect, ci, sub presiunea majorităţii, s-a introdus pe ordinea de zi luarea unei decizii prin care se stipulează că toţi cei care deţin funcţii alese devin în mod automat candidaţi la alegerile locale şi parlamentare şi, implicit Nicolae Ioţcu rămâne candidatul pentru funcţia de preşedinte CJA. După ce a declarat că o asemenea decizie încalcă hotărârea Biroului Permanent Naţional, Gheorghe Seculici a părăsit şedinţa, fiind urmat de Iustin Cionca. Secretarul general, Adrian Ţolea, a condus mai departe şedinţa şi a supus la vot decizia.

Majoritatea decide

„Din 46 de membrii ai BPJ, 36 au votat «pentru», ceilalţi fiind fie absenţi, fie părăsind sala înainte de dezbateri. După părerea mea, trebuia luată o decizie, pentru a intra în logica de campanie, pentru a şti ce avem de făcut. Dealtfel, am votat şi decizia ca acei care candidează să fie şi coordonatori de campanie. Mă refer la Nicolae Ioţcu şi Gheorghe Falcă. Sigur, dacă Biroul Permanent Naţional va lua altă decizie, va trebui să o respectăm", a declarat Ţolea.De cealaltă parte, preşedintele Gheorghe Seculici declară că „am părăsit sala deoarece nu voiam să particip la încălcarea unei decizii a Biroului Permanent Naţional. În conformitate cu Decizia nr.1 din 09.01.2012 a BPN al PDL, s-a constituit Comisia de strategie şi organizare a alegerilor locale şi parlamentare din 2012. La articolul3 se arată clar că această comisie va lua hotărâri cu caracter obligatoriu pentru toate organizaţiile judeţene, referitoare la alegeri".

Păreri împărţite

Evident, primarii care au participat la şedinţă sunt de acord cu decizia, deoarece aceasta le asigură în mod automat o nouă candidatură. Chiar dacă decizia nu se referă şi la ei, parlamentarii au opinii diferite. Senatorul Ovidiu Marian, de exemplu, spune că decizia este corectă, în timp ce deputatul Iustin Cionca este de aceeaşi părere ca şi Seculici. „Lucrurile se vor lămuri la şedinţa de luni a BPN", a spus deputatul. **JA-S.T.**

„Băsescu nu mai poate fi arbitru"

Liberalii arădeni sunt de părere că preşedintelui îi este imposibil să mai fie „arbitru".

ARAD. După ce timp de şapte ani a fost „jucător în echipa PD", preşedintele Traian Băsescu „încearcă zadarnic să mimeze rolul de arbitru, prefăcându-se că a înţeles că trebuie doar să medieze. USL nu avea ce să caute la aşa zisele consultări organizate la Cotroceni, tocmai pentru că el s-a descalificat. USL va semna acordul privind guvernanţa fiscală, însă vom fi atenţi la punerea lui în practică, având în vedere faptul că România nu este în zona euro şi că românii au făcut deja sacrificii", spune deputatul Mihai Calimente. În privinţa credibilităţii premierului Ungureanu, Calimente spune că încă îl consideră un om de onoare, numai că acesta „va trebui să clarifice cum şi de ce, în calitate de director SIE, a acceptat să participe la formarea unui guvern, încălcând flagrant

Liberalii susţin televiziunea FOTO: JA

> INFO TV este un model de echidistanţă, un standard al libertăţii de exprimare
>
> IOAN CRISTINA

legea, de ce a fost băgat, poate, fără voia lui, în aşa ceva".

Alături de INFO TV

Filiala Teritorială PNL Arad îşi manifestă totala susţinere pentru Info TV, deoarece „reintroducerea în grilă pe o frecvenţă marginală - pe ochiul patru de la aragaz, cum s-a exprimat cineva - nu rezolvă nimic. Aşa cum am arătat şi în adresa către CNA, INFO TV este cea mai veche televiziune prin cablu din Arad, un model de echidistanţă, devenind un adevărat stindard al libertăţii de exprimare din oraşul nostru. Nu în ultimul rând, doresc să le reamintesc arădenilor faptul că Lazăr Faur, directorul postului, s-a remarcat ca o voce a societăţii civile din Arad, fiind un garant al echidistanţei şi al libertăţii de exprimare la Info TV", a declarat Ioan Cristina, preşedintele PNL Arad. **JA-S.T.**

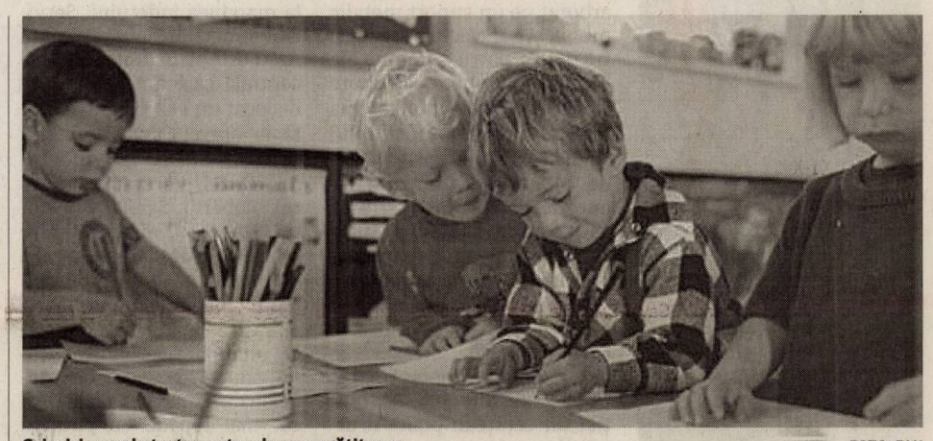

Cei mici merg la teste pentru clasa pregătitoare FOTO: FAN

Evaluarea pentru clasa pregătitoare

ARAD. Centre de evaluare pentru copiii care merg în clasa pregătitoare sau în clasa I şi sunt la limita de vârstă. Aceasta este ultima noutate în ceea ce priveşte modificările din învăţământul primar. Cinci centre vor fi la nivelul municipiului: Colegiul Naţional „Vasile Goldiş" Arad - clădirea fostei Şcoli Generale Nr. 4 Arad (str .Ştefan Augustin Doinaş), Şcoala Generală Nr. 12 Arad (Micălaca, str. Mioriţei), Şcoala Generală „Aurel Vlaicu" Arad unde există şi un evaluator pentru limba maghiară (Gen. 21, str. Fulgerului), Şcoala Generală „Mihai Eminescu" Arad (Gen. 1, str. Episcopiei) şi şapte la nivelul judeţului: Liceul Teoretic „Mihai Veliciu" Chişineu Criş, Grup Şcolar „Ioan Buteanu" Gurahonţ, Grup Şcolar „Mihai Viteazul" Ineu, Grup Şcolar „Atanasie Marienescu" Lipova, Grup Şcolar Pâncota, Grup Şcolar Sântana, Grup Şcolar Industrial Sebiş. Orarul în majoritatea acestor instituţii este între orele 11.00 - 17.00, cu o singură excepţie la Şcoala Generală. „Aurel Vlaicu" unde programul începe la 12.00.

Cine are nevoie de aviz

Conform metodologiei în vigoare cei care au nevoie de acest test de evaluare psihosomatică sunt: cei care vor împlini 6 ani până la 31 august 2012 inclusiv, nu au frecventat grupa pregătitoare dar vor în clasa I; cei care vor împlini şase ani între 1 septembrie 2012 şi 31 decembrie 2012 şi părintele doreşte înscrierea în clasa pregătitoare; cei care au împlinit 7 ani până la 31 august 2012 inclusiv şi părintele solicită înscrierea în clasa pregătitoare. **JA-M.A.**

Acte necesare

Pentru comisia de evaluare părinţii trebuie să aibe asupra lor: adeverinţă de la medicul de familie/pediatru/medicul şcolar prin care se atestă că preşcolarul este „clinic sănătos"/„apt pentru şcoală" (în original şi copie), certificatul de naştere al copilului, cartea de identitate a părintelui (tutore/reprezentant legal) şi alte documente medicale din care să rezulte starea de sănătate (dacă este cazul).

ROMÂNIA
MINISTERUL EDUCAŢIEI, CERCETĂRII, TINERETULUI ŞI SPORTULUI
UNIVERSITATEA DE VEST „VASILE GOLDIŞ" DIN ARAD
310025 ARAD, Bd. Revoluţiei nr. 94-96, tel. 0040/0257/280335,
fax 0040/0257/280810,
e-mail: ***rectorat@uvvg.ro*** web: ***www.uvvg.ro***
ŞCOALA DOCTORALĂ

În data de **22.02.2012, ora 11,00, în Sala de Conferinţe, din cadrul Campusului Universitar „Vasile Goldiş" din Arad, str. Liviu Rebreanu, nr. 86, corp B** va avea loc susţinerea publică a tezei de doctorat intitulată: **„CERCETĂRI PRIVIND SIGURANŢA ALIMENTARĂ A UTILIZĂRII ORGANISMELOR MODIFICATE GENETIC ÎN HRANA PUILOR DE CARNE"**, de către doamna **DUŢĂ (CÎRNAŢU) I. DANIELA,** în vederea obţinerii titlului de doctor în **Ştiinţe Medicale.**

Comisia de specialişti are următoarea componenţă :

Preşedinte: Prof. univ. dr. LIANA MOŞ - membră a Senatului Universităţii de Vest „Vasile Goldiş" din Arad.

Conducător ştiinţific: Prof. univ. dr. AFILON JOMPAN - Universitatea de Vest „Vasile Goldiş" din Arad.

Membri:

1. Prof. univ. dr. AUREL ARDELEAN - Universitatea de Vest „Vasile Goldiş" din Arad.
2. Prof. univ. dr. BRIGITHA VLAICU - Universitatea de Medicină şi Farmacie „Victor Babeş" Timişoara.
3. Prof. univ. dr. ANCA ILEANA SIN - Universitatea de Medicină şi Farmacie Târgu - Mureş.

Biroul Şcolii Doctorale

RECLAMĂ

Ciprian Luca FOTO: JA

„Guvernul, constituit ilegal"

ARAD. „Traian Băsescu se crede stăpân al românilor şi se comportă în consecinţă. La directivele lui se dau jos guverne şi se instalează altele noi, fără ca Parlamentul, (cel în măsură de fapt să decidă acest lucru), să aibă vreun cuvânt de spus. Aşa s-a procedat şi în cazul noului Guvern, pe care USL îl contestă", afirmă deputatul Ciprian Luca, în legătură cu contestarea depusă de Opoziţie la Curtea Constituţională.

Demnitarul arădean apreciază că modul în care a fost învestit Guvernul Ungureanu este un nou abuz din lungul şir de practici de acest gen ale PDL-ului. „Legislaţia în vigoare prevede clar obligativitatea acordării unor avize favorabile pentru fiecare propunere de ministru, abia apoi acesta putând fi instalat în funcţie. La noi s-a sărit peste anumiţi paşi întrucât, în absenţa parlamentarilor Opoziţiei de la comisii nu a fost întrunit cvorumul, iar în locul avizelor au fost încheiate doar nişte procese verbale. Am încredere în judecătorii CCR care au dovedit în ultima perioadă o atitudine obiectivă în judecarea cazurilor, că se vor comporta şi acum la fel", a conchis deputatul Luca. **JA-A.P.**

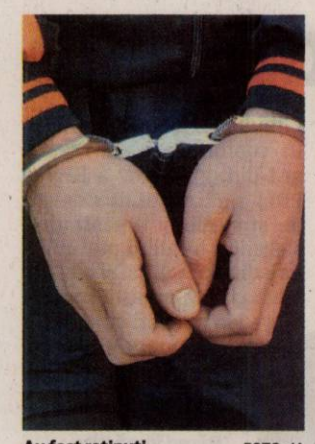

Au fost reţinuţi FOTO: JA

Reţinuţi din drumul lor spre Schengen

CURTICI. Şase cetăţeni din Algeria şi alţi patru din Tunisia au fost depistaţi şi reţinuţi de către poliţiştii de frontieră din Curtici în timp ce se deplasau pe jos spre frontieră. Aceştia vroiau să ajungă în spaţiul Schengen. Poliţiştii de frontieră au întocmit actele premergătoare în vederea începerii urmăririi penale pentru tentativă de trecere ilegală a frontierei de stat. **JA – V.G.**

86

de amenzi şi 74 de puncte de penalizare au fost aplicate de poliţiştii rutieri în urma controalelor, valoarea sancţiunilor ridicându-se la 15.900 de lei. Agenţii de circulaţie au mai reţinut 3 permise auto şi 2 certificate de înmatriculare. De asemenea, agenţii de ordine publică au intervenit pentru aplanarea a 7 conflicte, controlând totodată şi 8 sisteme de pază. **JA – I.C.**

Ioan Cristina, îngrijorat de posibilele inundaţii

ARAD. Preşedintele PNL Arad, Ioan Cristina, sfătuieşte autorităţile locale să rămână în gardă în perioada următoare deoarece există un mare risc de inundaţii ca urmare a topirii cantităţii uriaşe de zăpadă care a căzut peste judeţul nostru şi nu numai. „Experienţa ultimilor ani ne-a arătat că pericolul de inundaţii este unul major. Acest lucru trebuie avut în vedere mai cu seamă acum, când a nins foarte mult. Fac un apel la autorităţi să lase în plan secundar disputele politice interne şi să fie în stare de alertă, să ia măsuri pentru a putea interveni de urgenţă dacă situaţia o va cere", a spus Ioan Cristina. PNL-istul s-a arătat temător şi de unele lucrări de regularizare a râurilor (de proastă calitate), executate de posibile „firme prietene".

Risc de inundaţii FOTO: JA

Duka, cercetat pentru arborarea drapelului

ARAD. Atila Duka a primit o mustrare pentru că a arborat drapelul României în apropierea Monumentului Revoluţiei Române, aflat în faţa Palatului Administrativ. „Plângerea a fost iniţiată de angajaţii Primăriei, conform ordonanţei doamnei procuror Ruxandra Tarcea", a declarat Duka. Acesta se arată, însă, nemulţumit de stadiul anchetei în ceea ce priveşte furtul steagurilor de la monument, anchetă care pare să bată pasul pe loc. „Deşi conducerea Fundaţiei Judeţene a Revoluţiei din Decembrie 1989 Arad şi conducerea Asociaţiei Răniţilor şi Urmaşilor celor Decedaţi în Decembrie 1989 Arad, au formulat plângeri pentru furtul steagului României, arborat pe un suport metalic mobil, şi a încă cinci steaguri tricolore, patru steaguri ale Uniunii Europene şi şapte steaguri reprezentând stema judeţului şi a municipiului Arad, toate arborate alături de Monument, prezentând autorităţilor înregistrarea care confirmă furtul şi autorii, autorităţile competente, atât Poliţia cât şi Procuratura, nu au soluţionat până în prezent plângerea", susţine revoluţionarul. Acesta se arată mâhnit de faptul că, după 22 de ani de la Revoluţie, un cetăţean poate fi urmărit penal pentru arborarea drapelului ţării. **JA-A.G.**

Steagurile cu pricina FOTO: JA

Urgenţe la graniţele judeţului

Aproximativ 20 de minute este timpul în care o ambulanţă poate ajunge la o urgenţă până la marginea judeţului.

Echipajele de urgenţă, prompte la intervenţii FOTO: JA

ARAD. Mulţi arădeni încă nu cunosc timpii în care ambulanţa poate ajunge la casa lor în cazul unei urgenţe. Asta mai ales în comunele situate la marginea judeţului. Serviciul Judeţean de Ambulanţă Arad este structurat pe staţia centrală care are permanent dislocat un echipaj de urgenţă în oraşul Sântana şi încă opt substaţii pe raza judeţului. Astfel, ne spune doctorul Roberto Schill, directorul SJA Arad, niciuna dintre unităţi nu deserveşte o rază mai mare de 30 de kilometri. Când vine vorba de timpii de ajungere la urgenţe, pentru cei aflaţi la marginea judeţului, situaţia poate deveni delicată dacă salvarea nu ajunge cât mai repede cu putinţă. Timpul mediu de ajungere la caz pentru anul 2011 din momentul preluării apelului a fost în medie de 12 minute în localităţi, iar în zonele rurale de 20 de minute.

17.659 de solicitări

Anul trecut ambulanţa a fost solicitată în mediul rural de 17.659 de ori din care 8.251 de solicitări pentru urgenţele de cod roşu şi galben (cu risc vital sau a căror complicaţii pot genera decesul, respectiv urgenţe grave care necesită spitalizarea), comparativ cu mediul urban unde din totalul de 27.535 de solicitări 9.459 au fost de cod roşu şi galben.

678 de accidente

Din totalul urgenţelor pe judeţul Arad de cod roşu şi galben care însumează 17.710 de intervenţii, nu mai puţin de 678 de solicitări au fost politrumatisme în urma accidentelor. Tot din punct de vedere statistic, în ceea ce priveşte grupa de vârstă care a necesitat cele mai multe solicitări, acestea au fost persoanele cu vârsta peste 60 de ani, din care 55% femei şi 45% bărbaţi. În ceea ce priveşte intervenţia de urgenţă asigurată de echipaje cu medic pentru toate solicitările pe anul 2011, procentul este de 28%.

JA – V.G.

La cel mai înalt nivel

„Pentru anul 2012, sper să reuşim să intervenim mai prompt, calitatea serviciilor medicale să crească în continuare şi să asigurăm pe mai departe asistenţa medicală la cel mai înalt nivel şi în timp vital pentru populaţia întregului judeţ", a declarat doctorul Roberto Schill, directorul Serviciului Judeţean de Ambulanţă Arad.

Ultima şansă de libertate a criminalei Carmen Bejan

ARAD. Carmen Bejan, tânăra din Ineu condamnată la 20 de ani de închisoare pentru omor, mai are o singură şansă de a naşte în libertate, după ce a rămas însărcinată în interiorul Penitenciarului Arad. Magistraţii Curţii de Apel Timişoara vor hotărî dacă Bejan va naşte în libertate sau va da viaţă copilului pe care în poartă în pântece în spatele gratiilor. Judecătorii Tribunalului Arad au respins cererea criminalei, iar cea din urmă a înaintat recurs la instanţa din Timişoara. Solicitarea de eliberare provizorie se va judeca în data de 26 martie, când Carmen Bejan va avea aproximativ şapte luni din momentul în care a rămas gravidă. **JA-A.G.**

Carmen Bejan FOTO: JA

Au intrat în grevă japoneză

Dascălii din Şimand vor preda la clasă purtând banderole albe.

ŞIMAND. De astăzi, profesorii de la Şcoala Generală din Şimand vor intra la clasă. Au renunţat la forma de protest după o săptămână în care au refuzat să mai ţină orele. Decizia lor a fost luată la finele săptămânii, în urma unei întâlniri între cadrele didactice, părinţi şi liderul SDÎ, Dănuţ Ienăşescu. „Au decis să îşi reia munca la catedră pentru ca elevii şi părinţii acestora să nu fie afectaţi de conflictul pe care conducerea şcolii îl are cu primăria din localitate. Vor intra la clasă dar vor purta banderole albe ca semn de protest faţă de neplata salariilor", a declarat liderul SDÎ. Nici în acest moment, angajaţii şcolii din Şimand nu şi-au încasat încă salariile cuvenite, deşi banii trebuiau viraţi de mai bine de două săptămâni. Primarul refuză în continuare să deschidă linia de credit pentru că susţine că actuala directoare îşi ocupă funcţia în mod ilegal. Se aşteaptă ca autorităţile abilitate să găsească o soluţie pentru deblocarea salariilor. **JA – M.A.**

Profesorii vor intra la ore FOTO: JA

EUROCONSULT
smart's partner

EUROCONSULT S.P.R.L. practician în insolvenţă
VINDE PRIN LICITAŢIE PUBLICĂ URMĂTORUL BUN IMOBIL:

APARTAMENT CU 2 CAMERE LA casă multifamiliaLă TIP P+1E
Situat în: Arad, Str. Bihorului, Nr. 2, Et.1, Ap. 22, Judetul Arad
/în zona Gării /
Inscris în CF Nr. 301339-C1-U4/Arad, Top. 102.103.104.105.106.108/b/XXII/a

PREŢ DE PORNIRE: 81.394 RON + TVA

Licitaţia se ţine în data de 22.02.2012 orele 14.00 la sediul EUROCONSULT SPRL Arad, str. Ioan Georgescu nr. 4 A. În caz de neadjudecare licitaţia se va repeta, în aceleaşi condiţii, în data de 29.02.2012 la ora 14:00.

Înscrierea la licitaţie se face până în 21.02.2012 şi în 28.02.2012 ora 14.00.
Cei care doresc să participe la licitaţie trebuie să achite garanţia de participare, care este 10% din valoarea bunului/bunurilor.
Informaţii privind condiţiile de participare la licitaţii şi caietele de sarcini se pot obţine la sediul EUROCONSULT SPRL ARAD 310087 Ion Georgescu nr. 4 A. **Tel. 0257-257143; 0357-100143; 0722-453473**

784521

www.aradon.ro

Călugăr prins în păcat

MONEASA. Călugărul Serafim Hotea, starețul schitului din Moneasa, este vedetă pe internet, după ce o persoană l-a filmat în timp ce se juca (mai mult sau mai puțin normal) cu un tânăr care i-a vizitat casa. Dezvăluirea a fost făcută de cei de la cancan.ro iar acum filmulețul face vâlvă în Arad. În filmuleț, alături de călugăr, apare un tânăr de aproximativ 25 de ani. Cei doi se fugăresc prin cămăruța starețului, se înghiontesc, iar, la un moment dat, vizitatorul îl plesnește peste fund pe călugăr. Contactat starețul Serafim Hodea spune că cei doi vizitatori erau băuți și aveau chef de glume.

RECLAME

Sport

„Nu mai avem nevoie de Simao, după ce l-am adus pe Neagu"

Giovanni Catanzariti, președinte FC UTA

2

jucători ar mai putea ajunge la UTA înainte de începerea sezonului de primăvară. Așa cum a tot spus Roland Nagy mai dorește un atacant, fiind bine-știute tratativele cu George Țucudean și Bogdan Apostu, dar președintele Catanzariti a anunțat că ar putea sosi la Arad și un jucător sub 23 de ani, preferabil pe banda dreaptă.

S-a autopropus la UTA, dar a fost refuzat

ARAD. Pe portughezul Bruno Simao l-a bătut gândul revenirii la Arad și - în acest sens - l-a sunat pe președintele UTA-ei, Giovanni Catanzariti. Fostul jucător al „Bătrânei Doamne", conflictual de felul său, a dorit să revină la echipă, dar a fost refuzat, politicos, de italian. „Nu e cazul să mai aducem jucători pe banda stângă. Stăm foarte bine acolo, ne-am întărit cât trebuie" - a spus Catanzariti. **JA – L.S.**

Revin pe gazon mai târziu FOTO: L.S.

UTA, debut cu CSM Rm. Vâlcea

ARAD. Așa cum era de anticipat, returul ligii secunde a fost amânat, pentru data de 3 martie. Ședința Comitetului Executiv al FRF a parafat, vineri, dorința cluburilor, care au vrut - precum cele din prima ligă - o săptămână în plus de pregătire, având în vedere vremea potrivnică fotbalului.

Așa stând lucrurile, UTA va debuta în retur de-abia din etapa a III-a, când se va deplasa la Rm. Vâlcea, pentru meciul cu CSM. Asta, deoarece în etapa a II-a, arădenii urmau să dea piept cu Arieșul Turda, care a anunțat că se retrage din campionat. Elevii lui Roland Nagy joacă primul meci acasă, pe 31 martie, cu FC Bihor. **JA – L.S.**

UTA, remiză cu echipa lui Protasov

În ultimul meci amical al cantonamentului din Turcia, „Bătrâna Doamnă" a făcut 0-0 cu FK Astana.

TOPKAPI. Până la urmă, UTA nu a mai dorit să evolueze decât într-un singur meci amical în cantonamentul din Antalya, acesta disputându-se sâmbătă, dar nu împotriva ucrainienilor de la FK Avanhard Kramators'k, ci a kazacilor de la FK Astana.

Aceasta a ocupat locul patru în clasamentul primei ligi din Kazakhstan, la finalul sezonului trecut, iar noul antrenor e Oleg Protasov, trecut și prin România, tehnicianul ucrainean pregătind Steaua.

Pregătirea din Antalya s-a terminat, gata și cu terenurile foarte bune, UTA revine în țară... FOTO: FAN

Remiză albă

UTA și FK Astana au părut destul de obosite la acest meci, în prima repriză neînregistrându-se decât două ocazii, una de fiecare parte. Elevii lui Protasov au putut deschide primii scorul, dar au ratat față în față cu Smaranda. Arădenii au replicat prin Hidișan, care a țintit vinclul porții adverse, dar mingea a fost scoasă miraculos de goal-keeperul lui FK Astana. De remarcat a fost, însă, jocul dur al kazacilor, Purece fiind cel mai afectat, el trebuind să părăsească terenul încă din minutul 20, locul său fiind luat de Nădăban. Pe parcursul reprizei secunde, echipele au fost și mai zgârcite în ocazii, asta chiar dacă UTA a evoluat mai bine, având și o posesie superioară.

Până la urmă, s-a terminat 0-0, iar trupa antrenată de Roland Nagy și Dan Stupar termină stagiul de pregătire din Antalya fără nicio victorie în partidele de verificare.

Pe ei s-a contat

Roland Nagy și Dan Stupar au trimis în teren următorii jucători: Smaranda – Calvin, Pascariu, Pocuca, Siminic – Bălan, Urosevic, Hidișan, Purece – Mara, Capătă. Au mai evoluat: Nădăban, Cioară, Gligor, Neagu, Galanis, Ignea și Gâlcă.

Revin acasă

Utiștii au terminat ieri după-amiază perioada de zece zile de cantonament în Antalya. Fără mari probleme legate de accidentări, arădenii se întorc în Arad în cursul zilei de azi, iar miercuri - din câte se pare - vor juca o altă partidă amicală, la Arad, contra liderului Ligii a IV-a, Șoimii Pâncota.

LEO SFĂRA
leo.sfara@informmedia.ro

Restructurarea, la gunoi!

BUCUREȘTI. Forțați de „scandalul Craiova", cu Mititelu pe post de „vârf de lance", mai marii FRF au decis ... schimbarea schimbării.

Astfel, printr-o simplă ridicare de mâini în Comitetul Executiv, mult lăudata restructurare a fotbalului românesc a ajuns la coșul de gunoi. Eșaloanele doi și trei devin un fel de „Daciada", retragerile unor echipe din campionat ducând la situația în care nu va mai retrograda nimeni. Jalnic!

Dar, iată cum se prezintă noul sistem de promovare-retrogradare: **Liga I** - merg un eșalon mai jos locurile 15-18; **Liga II** - promovează primele două clasate din fiecare serie, retrogradează locurile 14-16; **Liga III** - fac pasul mai sus câștigătoarele celor șase serii, merg în fotbalul județean formațiile de pe locurile 14-16, plus trei echipe cu cel mai slab punctaj de pe locul 13, promovează câștigătoarele celor 21 de jocuri de baraj în care sunt angrenate campioanele județene.

În privința baremurilor de puncte, pentru a nu intra în viitorul campionat cu penalizare, echipele din Liga I trebuie să atingă cota 25, iar cele din eșaloanele doi și trei, 20 puncte. **JA-D.S.**

Sarabanda amicalelor

ARAD. E vremea jocurilor de verificare. Iată câteva din rezultatele consemnate în ultimele zile: Gloria Arad - FC Bihor 1-2 (gol Sălăjan), Gloria - Valea lui Mihai 0-0, CS Vladimirescu - CFR Timișoara 2-0 (A. Mihai, Cozea), Vladimirescu - Șiriana Șiria (Ciubăncan, Negru), Național Sebiș - CFR Simeria 0-3, N. Sebiș - Olimpia Satu Mare 1-1 (Băd), Gloria - Voința Mailat 3-1 (Ban, Eșanu, Marinescu, respectiv, Drecin), CS Ineu - Șiriana Șiria 1-1, Șoimii Pâncota - Recolta Apateu 4-2, Unirea Sîntana - Frontiera Curtici 1-4, CS Ineu - Flacăra Făget 0-0, Victoria Zăbrani - Banatul Sînicolau Mic 1-1. **JA-D.S.**

Schimbare de tactică la Șicula

Primarul Aurel Radița s-a achitat de obligații, mingea e acum în terenul jucătorilor.

ȘICULA. A revenit la sentimente mai bune față de sportul rege. Nici nu putea fi altfel, câtă vreme este primarul care susține trei echipe de fotbal în aceeași comună: Crișul Alb Șicula, Vulturul Chereluș și AS Pro Gurba. L-ați recunoscut din succinta descriere pe Aurel Radița, cel care, astăzi, ne vorbește despre echipa fanion a comunei Șicula, Crișul Alb ...

„Am avut o întâlnire cu președintele grupării, Viorel Hanc, și întreaga echipă, după care am decis numirea unui nou antrenor, un fiu al comunei, Codin Trînc, achitarea datoriilor (barem arbitrii, taxe și datorii AJF Arad, transport), completarea lotului de jucători. Toate acestea pentru asigurarea unui climat propice performanței" - a spus Radița. Întrebat cum va gestiona eventualele nemulțumiri din sânul lotului, primarul Șiculei a fost foarte ferm: „Jucătorii trebuie să înțeleagă că nimeni nu este dinainte titular. Mingea e în terenul domnului Hanc și a noului antrenor. Eu mi-am făcut datoria, acum e rândul lor să arate că au valoarea de a promova în Liga IV".

Aurel Radița FOTO: JA

În privința restanțelor către firma TeproVest, care a adus stadionul „Petru Dehelean" la standarde decente, Aurel Radița și-a luat angajamentul achitării acestora: „Și de această dată, domnul Hanc a dat dovadă de înțelegere și am căzut de comun acord ca acești bani să-i prindem în bugetul Primăriei pe anul 2012, pentru a-i achita cât mai curând posibil". **JA-D.S.**

Luptă la fileu FOTO: FAN

Gogoşile, lipsa de atitudine şi o şansă ratată

ARAD. „Am servit gogoşi şi nu am avut atitudine" - a spus prof. Radu Sabău, la finalul primei partide din play-off-ul Diviziei A-2 de volei masculin, pierdută de Univest ProVolei, scor 1-3 (-15,21, -15,-19), cu CSM Câmpia Turzii. Cu doar trei seniori în lot (Sabău, Gligor, Pop) şi restul juniori (Duma, Lopătaru, Matica, Stîngu), arădenii au ratat o prima şansă de a prinde „careul de aşi". **JA-D.S.**

3

competiţii majore oficiale va organiza CS Astra Arad, conform calendarului FR Lupte, ramura greco-romane, în anul 2012.

Campioana en-titre de juniori şi medaliata cu argint, la seniori, va găzdui etapa III a C.N. echipe, seniori (6 iulie), etapa III a C.N. echipe, juniori (2 noiembrie) şi Cupa României, juniori (23 noiembrie).

Echipă (tot) mai subţiată pe semicerc

ARAD. Au spus da, fără ezitare, solicitării venite dinspre Craiova, pentru a amâna partida din weekend. Oficialii grupării de handbal masculin a Aradului, care caută soluţii pentru a-şi respecta angajamentul faţă de băieţii care au mai rămas în lot: achitarea restanţelor până pe 1 martie. Până atunci, HC Arad mai dispută un joc cu burta goală, duminică, la Arad, cu Extrem Baia Mare. **JA-D.S.**

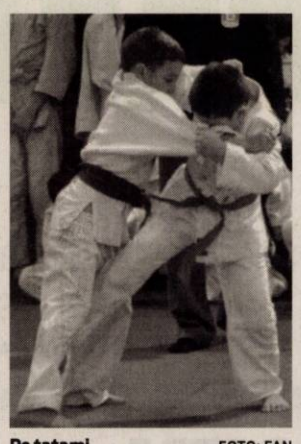

Pe tatami FOTO: FAN

Pregătiri pentru finala-maraton de pe tatami

ARAD. Cu prof. Mihai Telechi şi arbitrul internaţional Marius Jeberean în rol de amfitrioni, la sfârşitul acestei săptămâni, va avea loc finala C.N. de judo, Under 17. Prin anularea fazelor zonale, datorită condiţiilor meteo nefavorabile, se anunţă o finală-maraton, la care au dreptul să lupte pentru medalii primii patru clasaţi în fiecare categorie la faza pe judeţ. **JA-D.S.**

Un record greu de bătut

Campioanele de la ICIM Univ Goldiş nu au primit nici un coş în sfertul doi.

Porchia Green, într-o acţiune reuşită FOTO: C. ANDRA

IAŞI. Într-o partidă infinit mai uşoară ca deplasarea în sine, una întinsă pe durata a trei zile dus-întors, campioanele de la ICIM Univ Goldiş au făcut spectacol pe terenul echipei Naţional Iaşi. În lipsa Dianei Moraru (lăsată acasă pentru a-şi susţine un examen) şi a Alinei Crăciun (în plin proces de recuperare după intervenţia chirurgicală suferită, recent, la genunchiul stâng), lotul a fost împărţit în două, antrenorul Dan Moraru acordând câte două sferturi fiecărei echipe. În sfertul doi, arădencele au stabilit un record greu de bătut: au înscris 24 puncte, fără să primească nici unul. După 51-9, la pauză, „galben-albastrele" au mai redus motoarele, altminteri am fi consemnat un scor neverosimil. „Important este că au jucat şi chiar au înscris toate fetele şi ne-am întors acasă fără probleme de ordin medical" - a spus prof. Dan Moraru.A fost Naţional Iaşi - ICIM Univ Goldiş 21-79. Pe sferturi: 9-27, 0-24, 10-13, 2-15). Pentru ICIM au punctat: Milovanovic 14, Kovacevic 12, Green 10, Nagy 10, Graham 9, Campbell 8, Grădinaru 6, Toma 4, Brosovszky 3 (1), Drăgoescu 3 (1). **JA-D.S.**

S-au antrenat pe poziţia campioanelor de la ICIM

ARAD. În lipsa sponsorilor, noua echipă de baschet masculin a Aradului se antrenează pe unde apucă, în sălile de sport ale unor şcoli sau licee care dau dovadă de înţelegere.

George Mandache şi elevii lui de la West Olympia Phoenix au avut parte, joi şi vineri, de surprize plăcute. În virtutea bunelor relaţii de colaborare cu oficialii campioanelor de la ICIM Univ Goldiş, fraţii Bondor şi coechipierii lor s-au putut pregăti la Sala Sporturilor, pe poziţiile de antrenament ale fetelor.

Baschetbaliştii de la WOPAR se pregătesc pentru meciul de campionat din etapa viitoare, când vor înfrunta, în deplasare, pe BC 2 Timişoara, echipa satelit a medaliatei cu argint la Cupa României, ediţia 2012. **JA-D.S.**

Campioni, sub panou!

ARAD. Cupa Presei la baschet, rezervată jurnaliştilor arădeni, şi-a disputat sâmbătă, la Sala Sporturilor, episodul cu numărul cinci. La fluierul fostelor vicecampioane naţionale de baschet junioare, Anda Boltaşu şi Nicoleta Maftei, şi sub atenta supraveghere a Lilianei Nica (DJST Arad), cinci echipe au luptat pentru medalii. După partidele jucate în sistem fiecare cu fiecare s-a ajuns la cele două finale: Jurnal Arădean - Aradon 14-7 (locul I-II) şi Arad Expres - West TV 12-10 (locul III-IV).

Iată componenţa echipelor participante: **1. Jurnal Arădean** (Daniel Scridon, Alin Gherasim, Călin Ifrim); **2. Aradon** (Călin Petrescu, Daniel Salveţiu, Attila Boros); **3. Arad Expres** (Dan Lazăr, Ciprian Maliţa, Daniel Dragoş); **4. West TV** (Angel Rotar, Cristian Ciulei, Isabella Ciorban şi Lucian Dănilă); **5. Tenisfan** (Ducu Lorincz, Alex Lorincz, Anela Freer).

Marilena Cîrlig FOTO: JA

Reîntâlnire cu spectacolul

Fetele vor să dedice victoria managerului financiar, Marilena Cîrlig.

ARAD. Ţinută „cu forţa" în Divizia A de baschet feminin, pentru a nu scădea numărul de echipe, Sepsi Sf. Gheorghe are de recuperat o serie de restanţe din partea a doua a sezonului. Cea cu ICIM Univ Goldiş o va disputa, astăzi, ora 17, la Sala Sporturilor din Arad. Se anunţă un nou galop de sănătate pentru campioanele en-titre, în faţa unor liceence pentru care deplasările sunt simple excursii prin ţară şi nimic mai mult. Fanii arădeni au ocazia reîntâlnirii cu baschetul-spectacol, mai ales că Monica Brosovszky şi compania ţin să dedice imimentul succes Marilenei Cîrlig, managerul financiar al SC ICIM SA, care duminică, 19 februarie, şi-a sărbătorit ziua de naştere. Prilej de a fi în asentimentul „familiei ICIM" şi a-i ura sărbătoritei tradiţionalul La Mulţi Ani, sănătate şi cât mai multe clipe minunate alături de cea mai titrată grupare arădeană din sportul de echipă. **JA-D.S.**

Echipa câştigătoare a Cupei Presei la baschet FOTO: JA

S.C. J&R CAR S.R.L. SUCURSALA ARAD
ANGAJEAZĂ:
DISPECER/Ă TRANSPORT MARFĂ INTERNAŢIONAL
VORBITOR DE LIMBA RUSĂ
MECANIC AUTO CU EXPERIENŢĂ
CV-URILE PE ADRESA DE MAIL: jrcararad@gmail.com
RELAŢII LA TELEFON: 0357-444111
(774822)

IOANA BUBULETE I.P.U.R.L
În calitate de lichidator al **SC Camicris ABC SRL**, cu sediul în loc. Sântana sat Caporal Alexa nr. 126, CUI 16561867 în temeiul art. 61 alin. 3 din Legea nr. 85/2006 notifică pe toţi creditorii că, prin încheierea civilă nr.1720/15.12.2012, în dosarul 5717/108/2011, s-a deschis procedura falimentului insolvenţei prevăzută de Legea nr. 85/2006 împotriva SC Camicris ABC SRL.
Creditorii vor depune declaraţiile de creanţă până în data de **27.01.2012-27.02.2012** la grefa Tribunalului Arad, acestea trebuind să îndeplinească cerinţele prevăzute în art. 65 din Legea nr. 85/2006.
Relaţii la tel.0357/411373.

SC MGA angajează
cusătorese şi tapiţeri cu experienţă.
Informaţii la telefon
0257/288177 şi 0722.500.354.
784674

AN NOU NOI POSIBILITĂŢI!
CONSULTANŢĂ GRATUITĂ.
2000 EU.....de la 22 EU/LUNĂ
5000 EU.....de la 57 EU/LUNĂ
10.000 EU.....de la 114 EU/LUNĂ
Activitatea noastră prevede organizarea şi administrarea grupurilor de consumatori
ORAR: luni-vineri 9.00-17.00; sâmbătă-duminică: închis
(H-604796)
Informaţii: WORLD INVEST HOLDING S.R.L.
ARAD BD. REVOLUŢIEI NR. 24, ET. 1, AP.12 ☎ 0357-411-415; 0772-221-204

ANUNŢ
SC XX OIL SRL cu sediul principal in localitatea Sibiu, str. Somesului, nr.31, tel: 0269220400, fax: 0269205520, doreşte să opţină autorizaţie de mediu pentru punctul de lucru din localitatea Arad, str. Radnei, FN, jud. Arad, tel: 0257279190, fax: 0257279190 unde se desfăşoară activităţile comert cu amanuntul a carburantilor pentru autovehicule in magazine specializate, cod CAEN – 4730. Avand ca principale faze ale procesului tehnologic urmatoarele: comercializare carburanţi (benzină, motorină), lubrefianţi auto, produse alimentare si bauturi racoritoare.
Măsurile de protecţie a factorilor de mediu:
Apă – separatoare de produse petroliere
Aer – ventilatoare
Sol – platforme betonate
Gestiunea deşeurilor – pubele
Substante periculoase – benzina si motorina
Observaţiile publicului formulate în scris/informaţiile privind potenţialul impact asupra mediului se depun/pot fi consultate la sediul Agenţiei pentru Protecţia Mediului Arad, str. Splaiul Malul Mureşului FN, tel: 0257/280331; 0257280996, în timp de zece zile lucrătoare după data publicării prezentului anunţ. (H-784751)

SC DUMAGAS TRANSPORT S.A. cu sediul in Craiova, judetul Dolj, lider pe piata de transport si logistica in Romania si Europa de est, datorita expansiunii sale in domeniu , selecteaza in vederea angajarii personal corespunzator pentru postul de
CONDUCATOR AUTO categoria C+E:
- pentru transport marfa pe intern si in Europa.
Se ofera conditii de lucru intr-o echipa omogena de profesionisti si salariu atractiv.
Relatii la telefon: 0251/307601; 0372512074; 0729884644.
sau la adresa de e-mail: transport@dumagas.ro.
(732496)

OCOLUL SILVIC VALEA MURESULUI R.A.
cu sediul in localitatea Barzava nr. 85
tel / fax 0257/433181 si pagina de internet : www.ocolulsilvicvaleamuresului.ro
organizeaza in data de 02,03,2012 la ora 10,00
LICITATIE ACHIZITIE SERVICII SILVICE LUCRARI DE IMPADURIRI 14,8 HA PRIMAVARA ANULUI 2012
FELUL LICITATIEI : INCHISA
PLICURILE SE DEPUN PANA LA ORA 9 IN ZIUA LICITATIEI
Locul de desfasurare a licitatiei: RPL Ocolul Silvic Valea Muresului R.A.
Preselectia pentru admiterea la licitatie se organizeaza in data de 27,02,2012 la sediul ocolului conform O.M. 718/2010
Suprafata ramasa neadjudecata va face obiectul unei noi licitatii organizata in data de 09,03,2012 cu preselectie in data de 05,03,2012 in aceleasi conditii .
784524

Societate comercială
angajează manipulanţi marfă cu experienţă în depozit şi personal cu experienţă în industrie (de preferat textile, producţie), activităţi în sistem bandă – sortare, scanare, ambalare, cu normă de lucru zilnică.
Se solicită: - seriozitate, disciplină, disponibilitate lucru în 3 schimburi, abilităţi utilizare PC şi scanner.
CV-urile se vor trimite pe adresa de e-mail:
essplant@gmail.com
Numai persoanele selectate vor fi contactate.
784526
RECLAME

Tendinţe ale sezonului

Tendinţele din modă sunt dictate de o dinamică aparte a preferinţelor, iar piesele vestimentare cu titlu de must-have se rotesc de la un sezon la altul. În trendurile prefigurate pentru sezonul de primăvară, se regăsesc dantela, catifeaua şi denimul. Îţi recomandăm să investeşti de pe acum în hainele confecţionate din aceste materiale, dar şi în piesele îndrăzneţ colorate.

Feminitate marca Dior

Colecţia de primăvară-vară 2012 de la Christian Dior a adus în prim plan materialele transparente, corsetele structurate şi suprapunerile în straturi de voal şi organza. Această rochie de seară în nuanţe de alb-negru-gri, cu buline pe top şi pe funda supradimensionată e extrem de feminină, romantică şi... sexy.

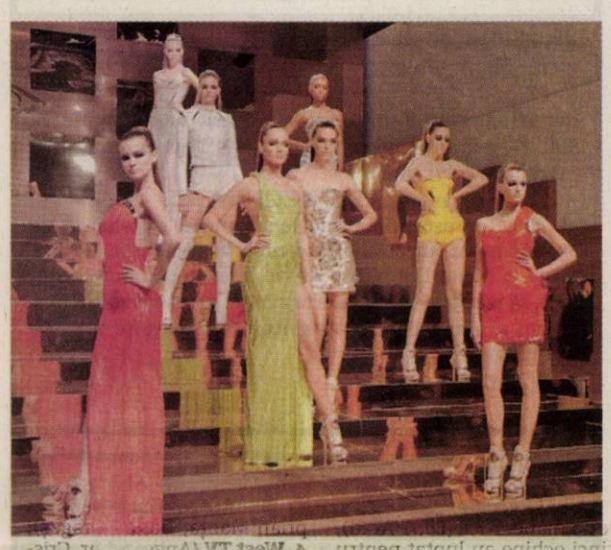

Versace, explozie de culoare

Casa Versace a prezentat pentru sezonul de primăvară-vară 2012 rochii cu alură militară, dar cu detalii feminine şi strălucitoare. Elementul spectaculos al colecţiei îl constituie culoarea, defilarea pe catwalk aducând cu sine o explozie cromatică în galben, verde şi portocaliu.

Elie Saab, atât de diafan!

Culorile pastelate, materialele diafane (dantelă, mătase şi satin), texturile florale, formele feminine s-au combinat toate într-o colecţie absolut superbă marca Elie Saab.
Simple, dar atât de fastuoase, rochiile sale te fac să te simţi ca pe covorul roşu.

1 Dantela

Dantela este unul dintre cele mai feminine materiale din tendinţele actuale, un must-have în garderoba oricărei fashioniste. Caracterizată de un romantism aparte al texturii şi de o delicateţe a croiului care feminizează orice apariţie, dantela se regăseşte şi în tendinţele sezonului următor. Piesele din dantelă în care merită să investeşti sunt rochiile şi bluzele. Rochia o poţi purta cu o pereche de botine sau cizme până la genunchi, fronsate, iar bluza asorteaz-o la jeanşi sau o fustă conică.

2 Catifeaua

Materialele luxuriante reprezintă texturi ideale pentru o vestimentaţie de seară. În acest sezon, catifeaua revine cu încăpăţânare în tendinţe, îmbrăcând cu îndrăzneala şi voluptate silueta feminină. Rochiile din catifea promovează extravaganţa texturii şi versatilitatea croiului. Dacă vrei un look elegant, optează pentru o rochie maxi din catifea, cu o crăpătură senzuală pe picior. O ţinută de clubbing poate miza pe o rochie din catifea mini, cu mânecă lunga şi detalii preţioase.

3 Denimul

Îl ştim, îl purtăm, îl iubim. Denimul este materialul care, prin diversele sale forme şi abordări, se regăseşte în garderoba fiecăreia. În acest sezon poţi să reinventezi felul în care porţi denimul, abordând un corset casual sau cu detalii şi combinaţii de texturi ideale pentru vestimentaţia de ocazie. Asortează, la un corset din denim, o fustă de piele conică şi un sacou tip tuxedo. Nu purta două piese din denim în aceeaşi ţinută, în special dacă au aceeaşi nuanţă. Costumul de jeans nu se mai poartă din anii '80.

4 Culorile vibrante

Cultul pentru culoare continuă să rămână una dintre tendinţele care ne provoacă din punct de vedere vestimentar, atât la nivel creativ, cât şi ca atitudine de abordare. Se poartă blocurile de culoare, combinaţiile neobişnuite, îndrăzneţe. Investeşte în rochii în nuanţe tari, vibrante. Păstrează tonurile neon pentru garderoba de primăvară şi completează arsenalul de culoare pentru sezonul rece cu nuanţe reci sau culori primare. Dacă ai suficient curaj, poţi purta rochii cu pantofi în tonuri complementare.

ARĂDENII SE DISTREAZĂ: LANSAREA COLECŢIEI „WHAT MEN WANT"

aradon.ro

DECESE

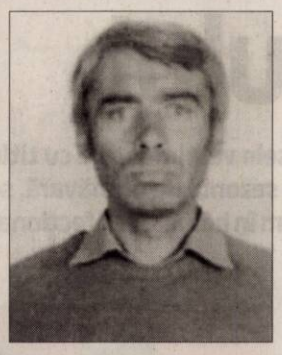

Cu profundă durere în suflet anunţăm încetarea din viaţă a scumpului nostru tată, socru, bunic şi frate

CRISTEA IOAN,
din Ineu.

Dumnezeu să-l odihnească în pace! Înmormântrea va avea loc astăzi, 20 februarie 2012, ora 13:00, la cimitirul din Grădişte.

Familia îndoliată

Cu adâncă durere în suflet anunţăm că a încetat din viaţă,
la vârsta de 83 ani, cea care a fost mamă, bunică şi străbunică

NAN ANA,
din Tălagiu, comuna Pleşcuţa.

Dumnezeu să o ierte şi să o odihnească în pace cu sfinţii săi! Înmormântarea va avea loc astăzi, 20 februarie a.c., ora 13.00, de la Biserica Parohiei din Tălagiu.

Familia îndoliată, preot Nan Viorel

O inimă a încetat să bată, un suflet nobil s-a ridicat la cer şi pleacă departe de noi, dar mai aproape de Dumnezeu. Un ultim omagiu, o lacrimă şi o floare pentru fiinţa dragă care a fost soţie, mamă, soacră, bunică şi străbunică

BUSTAN MARIA,
în vârstă de 86 ani.

Înmormântarea a avut loc sâmbătă, 18 februarie 2012 în localitatea Săvârşin.

Fam. Ardelean, Bustan şi Nistor

Anunţăm cu durere în suflet moartea fulgerătoare a celui care a fost un bun soţ, tată şi bunic

PETCUŢ LAZĂR,
din Dud,
la vârsta de 73 ani.

Înmormântarea a avut loc duminică, 19 februarie în loc. Dud. Dumnezeu să-l odihnească!

Soţia, fiul Lazăr şi fiica Lenuţa cu familiile lor

Cu profundă durere anunţăm încetarea din viaţă a scumpului nostru soţ, tată, socru şi bunic

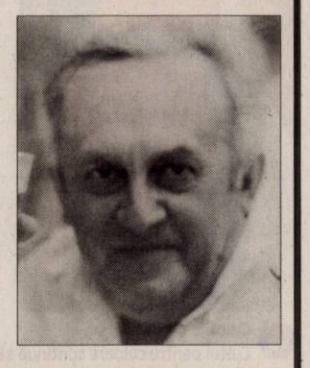

VOŞTINARIU PETRU,
în vârstă de 83 ani.

Înmormântarea va avea loc marţi, 21 februarie 2012, ora 13:00, la cimitirul Eternitatea.

Soţia Elena, copiii Lucian şi Radu cu familiile

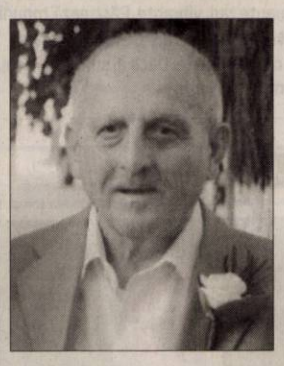

Cu lacrimi în ochi şi durere profundă în suflete anunţăm trecerea la cele veşnice a bunului nostru tată şi bunic

IOAN ŞOLD,
la vârsta de 74 ani.

Cât ai fost printre noi ne-ai înconjurat cu dragoste şi grijă părintească. Îţi mulţumim. Odihneşte-te în pace! Slujba de înmormântare va avea loc astăzi, 20 februarie 2012, ora 14:00, la cimitirul „Mureşel" - Aradul Nou.

Fiul Florin Şold cu soţia Magda, fiul Ovidiu Şold cu soţia Dorina şi nepotul Andrei

---

Anunţurile de deces se publică GRATUIT!

Cu durere în suflet anunţăm decesul celei care a fost iubita noastră mamă şi bunică

IOVĂNESCU ECATERINA.

Dumnezeu să o odihnească în pace! Înmormântarea va avea loc astăzi, 20 februarie 2012, ora 13:00, în localitatea Sâmbăteni nr. 350.

Familia îndoliată Iovănescu

Cu adâncă durere în suflet anunţăm încetarea din viaţă a tatălui nostru

CHIRILĂ PETRU,
din Târnova (Pintăru).

Înmormântarea va avea loc astăzi, 20 februarie 2012, ora 14:00, de la capela cimitirului din Grădişte. Dumnezeu să-l odihnească în pace!

Ioan şi Lucia

Ne despărţim cu multe regrete şi durere în suflet de cel care a fost cel mai iubit soţ, tată, bunic şi socru

BERCIU IOAN.

Nu te vom uita niciodată! Înmormântarea va avea loc marţi, 21 februarie 2012, de la capela cimitirului din Bujac.

Marieta, Flavius, Gabi şi nepoţica mult iubită Bea

CONDOLEANŢE

Un gând pios pentru cel ce-a fost un coleg şi profesor de excepţie, formator şi moderator a multor generaţii de tineri,

profesor emerit

PAVEL GALEA.

Să fii iubit în ceruri precum ai fost iubit şi apreciat în anii de activitate!

Din partea foştilor colegi de la actualul Colegiu Naţional „Moise Nicoară". Semnează prof. O. Hoară

Profund îndureraţi de dispariţia iubitului nostru diriginte, un om şi un pedagog desăvârşit,

profesor emerit

PAVEL GALEA

suntem alături de familia îndurerată. Veţi rămâne veşnic în memoria noastră. Dumnezeu să vă odihnească în pace!

Elevii cls. a XII-a, promoţia 1986

Suntem alături de colegul nostru Henţ Mihai în momentele triste ale trecerii în eternitate a tatălui său. Sincere condoleanţe!

Colectivul Primăriei Şepreuş

SERVICII FUNERARE

IN MEMORIAM
NON STOP!
KUKI - servicii funerare complete
Producător de sicrie - oferă sicrie la preț de producător.
Pentru membrii C.A.R.P. transport gratuit atât în oraș, cât și în județ.
Rezolvăm actele la spital, primărie, casa de pensii și C.A.R.P.
Transport intern și internațional.
Accesorii funerare.
Contact: Arad, Str. Mihai Eminescu nr. 4 (în curte), vis-a-vis de Cerbul Albastru.
Telefon: 0257/211929, mobil: 0723-343-964
www.inmemoriamkuki.com
(J-7-4969)

Suntem alături de familiile colegilor noştri Voicu cu Mioara Pantea şi Violeta Ştrengar în momentele dificile ale pierderii celei care a fost draga lor soră şi cumnată. Sincere condoleanţe!

Rector, prof. univ. dr. Lizica Mihuţ, în numele Senatului UAV

Suntem alături de colegul nostru Pantea Vasile Voicu în marea durere pricinuită de trecerea în nefiinţă a surorii lui

PANTEA DORINA.
Facultatea de Ştiinţe Economice U.A.V.

Suntem alături de colega noastră Sas Violeta în greaua încercare la dispariţia surorii. Dumnezeu să o odihnească!

Decanatul şi cadrele didactice din Facultatea de Inginerie, Universitatea „Aurel Vlaicu" din Arad

---

Departamentul Tehnic al S.C. Astra Vagoane Marfă S.A. regretă profund trecerea la cele veşnice mult prea devreme a celui care a fost

ing. RADU NEGREANU,

un coleg de excepţie, profesional, uman şi generos, ca proiectant un bun colaborator cu serviciul tehnic. O rugăciune la bunul Dumnezeu să-l ierte şi să-l odihnească în pace, să mângâie sufletele celor rămaşi nemângâiaţi! Transmitem profund îndurerați sincere condoleanţe familiei îndoliate!

Suntem alături de tanti Maria şi fiul Adi în clipele de durere pricinuite de decesul celui care a fost soţ şi tată

ŞTEFAN LENGHYEL.
Familiile: Balaş, Baul şi Aldescu

O lacrimă, o rugăciune, o lumânare aprinsă la mormântul cumnatei noastre

DOINA LIPOVAN.

Bunul Dumnezeu să o ierte şi să o odihnească în pace!

Cumnaţii Gheorghe şi Florica Lipovan, nepoatele Georgiana şi Adina şi nepoţelul Ciprian din Caporal-Alexa

---

Adio bunule drag,

LAZĂR PETCUŢ.

Am vrut să merg la tine/ Să-ţi spun un „La Mulţi Ani"!/ Dar Dumnezeu acum a pregătit pentru tine un alt plan. Nu te voi uita niciodată.

Nepotul Ciprian Petcuţ

Colegii de serviciu sunt alături de dl. Romică Botezan în momentele grele prin care trece la decesul mamei sale dragi. Sincere condoleanţe familiei îndoliate. Dumnezeu s-o ierte şi s-o odihnească!

Conducerea S.C. Arcons S.A. Arad

Publicitate 0257-210.775

Un ultim şi pios omagiu pentru cea care a fost iubita noastră bunică

IOVĂNESCU ECATERINA.

Te vom păstra veşnic în amintire. Dumnezeu să o odihnească în pace!

Nepotul Marian cu soţia Mirela

Cu nespusă durere în suflet ne luăm rămas bun de la iubita noastră bunică

IOVĂNESCU ECATERINA.

Dumnezeu să o odihnească în pace! Nu te vom uita niciodată!

Nepoata Gheorghiţa cu soţul Mirel şi copiii Vlad şi Rareş

Cu durere în suflet mă despart de draga mea soacră

ECATERINA.

Dumnezeu să o odihnească în pace!

Nora Iovanescu Marioara

Ne luăm un ultim rămas bun de la draga noastră cuscră

IOVĂNESCU ECATERINA.

Odihnă veşnică!

Fam. dr. Pintea şi Toda

Suntem alături de familie, iar

NICU

va rămâne veşnic în amintirea noastră.

Tuşa Veta, Violeta, Simi, Simona

Regret profund dispariţia verişorului meu

NICU.

Nu te voi uita niciodată!

Verişoara Angelica Trabalka

Un ultim omagiu unchiului

NICU

şi suntem alături de familie.

Nepoţii Pali, Ildi cu familiile

Suntem alături de Ovidiu şi familia în marea durere pricinuită de decesul tatălui său

ŞOLD IOAN.

Dumnezeu să-l odihnească!

Dan, Marga şi Bianca Cojocaru

Familiile îndoliate Lipovan şi Calistru, mulţumesc rudelor şi prietenilor care ne-au fost alături în marea durere pricinuită la plecarea dintre noi a celei care a fost o iubitoare soţie, mamă, bunică şi soacră

DOINA LIPOVAN.

Dumnezeu să o ierte şi să o odihnească!

Cu 5 lei în plus, anunţurile de deces pot fi însoţite de unul dintre următoarele simboluri:

Mulţumesc în mod deosebit rudelor foarte apropiate pentru susţinere morală şi materială, cunoştinţelor, vecinilor care au participat la funeraliile soţului meu

SZEPLAKI ŞTEFAN,

din Vladimirescu,

la data de 9 februarie 2012.

Soţia Eva şi fiicele

Mulţumesc din suflet d-nei dr. Baicu Iuliana din Vladimirescu, pentru grija profesională deosebită de care a dat dovadă, îngrijirea ce a oferit-o personal în ultima perioadă grea a bolii soţului meu

SZEPLAKI ŞTEFAN

şi mângâierea sufletească de care am avut nevoie, având calităţile unui OM deosebit şi un medic de excepţie.

Soţia Eva cu fiicele

COMEMORĂRI

Azi, 20 februarie, se împlineşte un an de la trecerea în nefiinţă a scumpei mele mame

CREŢIU MARIA,

din Chişineu Criş.

Dumnezeu să o odihnească în pace! Cât ai trăit te-am iubit, cât voi trăi te voi plânge!

Fiica Edit cu familia

Deşi timpul trece, ochii ne sunt plini de lacrimi, gândul nostru este mereu la tine. Tristeţe adâncă, durere şi priviri care te caută încă este tot cea mai rămas de când ai plecat dintre noi în urmă cu 2 ani scumpa noastră mamă

TOMA ELENA.

Ai fost plină de viaţă şi ai vrut să mai trăieşti dar aşa a vrut bunul Dumnezeu. Ne vom ruga şi trăim cu speranţa revederii în veşnicii.

Cu drag, fiul Pescaru Alin cu soţia Amelia şi copiii Lucas, Lorena şi Matias

Dragă mamă, au trecut doi ani de când ai plecat să te întâlneşti cu Cel pe care L-ai slujit. Numele tău,

TOMA ELENA,

a rămas viu în inimile noastre pentru că „pomenirea celui neprihănit este binecuvântată". Ne aducem aminte cu plăcere de clipele minunate petrecute cu tine, de dragostea ta precum şi de sfaturile, mângâierile şi îmbrăţişările calde pe care ni le-ai dat. Ceea ce ne mângâie şi ne stâmpără dorul de tine este credinţa că ne vom reîntâlni. „Dacă credem că Isus a murit şi a înviat, credem că Dumnezeu va aduce înapoi împreună cu Isus pe cei ce au adormit în El".

Fiica Corina, Adi şi copiii Rebeca, Ruben, Teodora şi Iosua

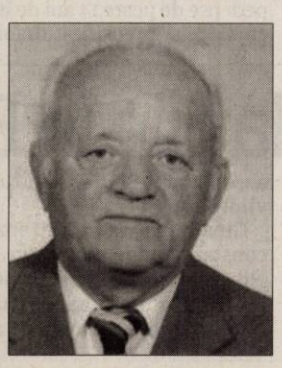

Cu aceeaşi durere în suflet amintim că s-au scurs 5 ani de la despărţirea de cel care a fost

BOGDAN CORNEL

- pensionar CFR.

Dumnezeu să-l odihnească în pace! Îi vom păstra veşnică amintirea.

Fam. dr. Duşe Tănase Lia şi Adina

Publicitate:
0257/210.775
0257/280.904

La mulţi ani iubirea mea, din lumea ta divină de dincolo de noi.../Te caut în noapte şi nu te găsesc/Te strig şi-mi răspunde ecoul, durerea din sufletul meu te cheamă şi-mi răspunde suferinţa, dar totuşi te văd... dragul meu

LAUR.

Acolo eşti steaua mea şi străluceşti unic printre celelalte; străluceşti atât de aproape şi totuşi atât de departe...

Astăzi, 20 februarie 2012 ai fi împlinit frumoasa vârstă de 36 ani.

Mereu cu acelaşi dor în suflet şi lacrimi la fel de fierbinţi soţia Simona, fiul Alex, părinţii Florica şi Gheorghe Brancu, sora Laura, cumnatul Florin, nepoata Lorena, cumnatul Sorin, soacra Viorica şi maica

Se împlineşte un an de la dureroasa despărţire de iubita noastră mamă şi bunică

RUGEA AURELIA.

Prezenţa ei este vie în sufletul nostru! Dumnezeu să o odihnească în pace! Parastasul de pomenire va avea loc la Catedrala Ortodoxă Nouă (Podgoria), miercuri, 22 februarie 2012, la ora 16:30.

Fam. Niţulescu

La zi aniversară evocăm amintiri dragi şi rugăm pe Bunul Dumnezeu să dăruiască lumina odihnei veşnice celui ce ne-a fost drag soţ, tată, socru, bunic

NĂDRĂU DIMITRIE.

Rămâi pentru totdeauna în inimile noastre.

Familia

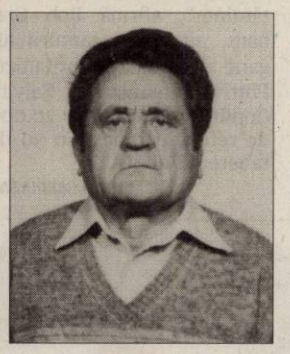

Au trecut 5 ani de la despărţirea de dragul nostru soţ, tată, socru, bunic, străbunic

USCA GHEORGHE.

Nu te vom uita niciodată! Ne vom aminti de tine ca de un suflet deosebit care a ştiut să se facă iubit şi stimat. Dumnezeu să te odihnească în pace!

Familia

O inimă a încetat să mai bată, un suflet nobil s-a ridicat la cer şi a plecat departe de noi în urmă cu 4 ani, dar mai aproape de Dumnezeu, cel care a fost soţ, tată şi socru

OPREA MIHAI.

Lacrimi, dor şi suferinţă ai lăsat în urmat ta, nişte suflete rănite care nu te pot uita. Nu te vom uita niciodată.

Familia

Cu multă durere amintim că în 20 februarie 2012, se împlinesc 9 ani de la trecerea în nefiinţă a scumpului nostru soţ, tată şi bunic

GOLEANU IOAN.

Dumnezeu să-l odihnească!

Familia

Anunţurile de deces se publică GRATUIT!

Pentru Whitney Houston a fost ultimul spectacol

WASHINGTON. Funeraliile cântăreței Whitney Houston s-au încheiat. Sâmbătă au avut loc funeraliile publice, în cadrul bisericii baptiste Newark. După o ceremonie care a durat trei ore și jumătate, sicriul cu trupul său neînsuflețit fiind transportat în afara bisericii baptiste din Newark în timp ce se cânta melodia sa „I will always love you", relatează agenții-le internaționale de presă. Artista americană a fost înmormântată în cimitirul Fairview din Westfield, alături de tatăl ei.

Whtiney Houston FOTO: EPA

Printre starurile care au venit să-i aducă un ultim omagiu se numără și Kevin Costner, Steve Wonder sau Alicia Keyes. La ceremoniile de sâmbătă a fost prezent, pentru un scurt timp, și fostul soț al cântăreței, Bobby Brown. Acesta a sosit chiar la începutul ceremoniei. A trecut prin fața sicriului, l-a atins și apoi a stat pentru puțin timp în incinta bisericii baptiste, plecând vizibil afectat după numai câteva minute.

SURSA: AGERPRES

Accident cu autocarul: un mort şi zeci de răniţi

PARIS. Un bărbat a murit și alte 24 de persoane au fost rănite, dintre care patru sunt în stare gravă, într-un accident al unui autocar care transporta 47 de britanici, duminică dimineață, pe autostrada A26, în apropiere de Châlons-en-Champagne (est), au anunțat autoritățile, citate de AFP. Potrivit Centrului regional de informare și coordonare rutieră (CRICR), pronosticul vital al unuia dintre cei patru răniți grav este rezervat, iar persoana decedată în accident este un bărbat în vârstă de 61 de ani. Autocarul se întorcea aparent dintr-o stațiune de schi. Din motive necunoscute, acesta, singurul implicat în accident, s-a răsturnat într-o groapă cu puțin timp înainte de ora 03.00 (04.00 ora României), în timp ce se deplasa pe ruta Troyes-Calais, potrivit prefecturii. Douăzeci și doi de pasageri sunt în stare de șoc dar sunt nevătămați, potrivit aceleiași surse.

SURSA: MEDIAFAX

Adele se judecă pentru pozele indecente

LONDRA. Adele a anunțat că va da în judecată revista franceză Public, care a publicat, vineri, o serie de fotografii, susținând că au fost extrase dintr-o înregistrare video care o prezintă pe artistă în ipostaze intime alături de fostul ei iubit, cântăreața negând autenticitatea materialelor.

Adele FOTO: EPA

Potrivit site-ului lefigaro.fr, celebrul paparazzo francez Jean-Claude Elfassi a anunțat, joi, pe Twitter că se află în posesia unei înregistrări video care o prezintă pe Adele în ipostaze intime alături de un bărbat. El anunțase, totodată, că va posta acea înregistrare pe blogul său personal vineri, însă blogul său nu mai poate fi accesat de peste 24 de ore - din cauza numărului prea mare de conexiuni simultane, afirmă Jean-Claude Elfassi. Fotografiile au fost însă postate, vineri, pe coperta revistei Public.

DIANA
Născută în zodia Pești, este pasionată de muzică, dans și citit.

www.aradon.ro
Mai multe poze cu Diana

Gerul cumplit face victime în Afganistan

KABUL. Cel puțin 40 de copii au murit în ultima lună în Afganistan din cauza unui val de frig neobișnuit, însoțit de ninsori abundente, a anunțat duminică Ministerul Sănătății din această țară, citat de AFP.

Douăzeci și patru dintre ei au decedat în taberele de refugiați din Kabul, în care se îngrămădesc mii de afgani care au fugit din calea războiului, a amenințării talibane și a sărăciei. Ceilalți și-au pierdut viața în zonele muntoase din centrul țării, a declarat Ghulam Sakhi Kargar Nooroughli, un purtător de cuvânt al ministerului. Organizația Salvați Copiii a avertizat, într-un comunicat, că „ar putea fi și alte victime a acestei ierni, cea mai grea din ultimii 15 ani", cu temperaturi de până la minus 17 grade Celsius.

„Această iarnă a fost dură. Copiii au puține mijloace de a se proteja împotriva gerului. Majoritatea încearcă să supraviețuiască fără un adăpost decent, pături, combustibil, hrană, haine calde sau încălțăminte", afirmă Bob Grabam, directorul ramurii afgane a organizației britanice. Potrivit organizației Salvați Copiii, aproximativ 20.000 de refugiați trăiesc în 30 de tabere la Kabul.

SURSA: MEDIAFAX

Ursul de Aur ajunge în Italia

Pelicula italiană „Cezar trebuie să moară" a câștigat marele premiu al Festivalului de Film de la Berlin.

Regizorii filmului „Cezar trebuie să moară" cu trofeul câștigat FOTO: EPA

BERLIN. Lungmetrajul italian „Caesar Must Die/ Cesare deve morire", o docu-dramă în alb-negru, regizată de frații Paolo și Vittorio Taviani, a primit, sâmbătă seară, Ursul de Aur pentru cel mai bun film, la cea de-a 62-a ediție a Festivalului Internațional de Film de la Berlin, potrivit Reuters.

Filmul „Cesare deve morire" spune povestea unui grup de deținuți - inclusiv asasini și mafioți - care vor să pună în scenă, în închisoare, o versiune originală a piesei „Iulius Caesar" de William Shakespeare.

Potrivit criticilor, faptul că distribuția filmului a fost majoritar formată din deținuți condamnați pe viață sau la pedepse de peste 14 ani de închisoare a intensificat drama celebrei piese shakespeariene.

Juriul de la Berlin, prezidat în acest an de Mike Leigh, a acordat Ursul de Argint dramei maghiare „Csak a szél" regizată de Bence Fliegauf, o peliculă inspirată dintr-un fapt real - asasinarea unei familii de țigani din Ungaria.

Cineastul german Christian Petzold a fost recompensat cu Ursul de Argint pentru cel mai bun regizor, grație peliculei sale „Barbara". Debutanta Rachel Mwanza a primit Ursul de argint pentru cea mai bună actriță pentru rolul din „War Witch". Pe de altă parte, actrița Mery Streep a primit, în acest an, Ursul de Aur onorific.

Ediția 2012 a Festivalului Internațional de Film de la Berlin s-a desfășurat în perioada 9 - 19 februarie. Berlinala, al doilea festival de film european după Cannes ca importanță, este în mod tradițional deschisă producțiilor cu buget mic.

SURSA: MEDIAFAX

LA JOACĂ
Zăpada este locul preferat de joacă pentru doi căței din Munich, Germania. FOTO: EPA

Imaginea D&G FOTO: FAN

Monica Bellucci, imaginea D&G

ROMA. Actrița italiană Monica Bellucci este noua imagine a liniei de cosmetice semnată de celebra casă de modă Dolce & Gabbana, urmând ca artista să lanseze o serie de rujuri create chiar de ea. „O adorăm pe Monica și am lucrat cu ea de multe ori, în ultimii 20 de ani. Frumusețea ei este atemporală", a spus Domenico Dolce, unul dintre fondatorii casei de modă.

Judi Dench, la un pas de orbire

LONDRA. Celebra actriță britanică Judi Dench riscă să își pierdă vederea din cauza unei boli care deja a afectat-o grav, relatează presa internațională.

Actrița, în vârstă de 77 de ani, suferă de degenerare maculară, boală care i-a afectat grav vederea.

Nu mai poate distinge bine chipurile și nu mai poate memora replicile, pentru că nu poate să citească scenariile.

Cu toate acestea, artista, care spune că și mama ei a suferit de aceeași afecțiune, speră că noul tratament pe care îl urmează o va ajuta să își recapete vederea.

Vin inundaţiile în Bulgaria

SOFIA. Temperaturile vor crește în săptămâna următoare în Bulgaria până la 8-10 grade Celsius, potrivit meteorologilor, situație care poate conduce la producerea unor inundații, avertizează experții, citați de site-ul Novinite.com.

Guvernul monitorizează constant barajele din țară și eliberarea controlată a apelor în cazul unor baraje mai puțin sigure. Colegiul militar din centrul orașului Veliko Tărnovo pregătește lansarea unui program de pregătire a primarilor din regiune și din țară în prevenirea și modalitatea de acțiune în caz de dezastre.

Cirque du Soleil şi Muppets la Oscar

LOS ANGELES. Compania Cirque du Soleil va da o reprezentație specială la gala de decernare a premiilor Oscar de pe 26 februarie, în timp ce vedetele Muppets Kermit și Miss Piggy vor înmâna unul dintre trofee în cadrul evenimentului, potrivit cinemablend.com. Acesta va fi cea de-a cincea apariție a păpușilor Muppets la gala Oscar. Filmul „The Muppets" este nominalizat în acest an la premiile Academiei americane la categoria cel mai bun cântec, cu piesa „Man or Muppet".

FONDAT 1989, APARE LA ARAD, TEL. 0257/281.802, E-MAIL: REDACTIA.JURNALARADEAN@INFORMMEDIA.RO; PUBLICITATE.JURNALARADEAN@INFORMMEDIA.RO

Ioan Kett Groza, album aniversar la 70 de ani
PAGINA 8

JURNAL ARĂDEAN

În sectorul confecţiilor se fac zeci de angajări
PAGINA 8

MARŢI
21 FEBRUARIE 2012
ANUL XXIV, NR. 6512
12 PAGINI - 1,2 LEI

2° Temperaturile se vor situa între -7 şi 2 grade. Vântul va sufla cu 10 km/h.

DIMINEAŢA | AMIAZA | SEARA

„Păcăliţi" cu o concediere

Câteva zeci de arădeni, angajaţi în societăţile CFR, vor rămâne, cel mai probabil, fără loc de muncă din aprilie.

ARAD. Anul a început cu veşti proaste pentru ceferişti. Câteva zeci de arădeni angajaţi în cadrul celor trei companii feroviare, respectiv CFR Marfă, CFR Călători şi CFR Infrastructură, vor rămâne fără locuri de muncă. Florin Matei, lider sindical al Uniunii Sindicatelor Mişcare-Comercial Arad, ne-a vorbit despre situaţia la zi a evenimentelor. „Concedierile colective anunţate încă de la sfârşitul anului trecut au fost anulate în primă fază, cel mai probabil din cauza protestelor. Dar, după numirea noului Guvern, s-a readus în discuţie subiectul. Se pare că, începând cu data de 1 aprilie 2012, vor începe concedierile colective", ne spune liderul sindical.

Matei susţine că, în cazul în care disponibilizările vor fi realizate, sindicatul pe care îl conduce se va lupta pentru ca departajarea celor care rămân şi a celor care pleacă să se facă în funcţie de performanţă. „Nu vom accepta să rămână pe posturi cei cu relaţii şi să plece oamenii calificaţi, cu ani de experienţă în spate. Vom depune toate eforturile pentru ca departajările să se facă după criteriile de performanţă", subliniază sindicalistul. /P. 3

Pentru unii, e mai simplu aşa FOTO: FAN

Îşi iau pensia de la bancă

ARAD. Din cei 125.015 de pensionari din judeţul Arad, 22.434 (adică 18%) sunt plătiţi de către Casa Judeţeană de Pensii Arad prin conturi bancare. /P.5

Riviş Tipei acuză discriminarea

ARAD. Deputatul Lucian Riviş Tipei afirmă că mai multe state din Uniunea Europeană încalcă prevederile referitoare la piaţa muncii, restricţionând accesul românilor şi bulgarilor. /P.8

Şi ele ştiu cu mingea FOTO: FAN

Primul lor cantonament

MONEASA. Sub comanda lui Gigi Cameniţă şi Adriana Inoan, fetele de la UTA-Tânăra Doamnă au efectuat primul lor cantonament din carieră. Timp de şase zile, „fotbalistele" în alb şi roşu au punctat la capitolul pregătire fizică. /P.7

Acasă
Majoritatea românilor locuiesc în case proprietate personală.

sursa: Observator urban

Grafica: Jurnal arădean

Japonia, la un an după tsunami

Înainte de aniversarea unui an de la 11 martie 2011, când tsunami-ul şi cutremurul din Japonia au declanşat cea mai gravă criză nucleară de după Cernobâl, reprezentanţilor mass-media li s-a permis, pentru a doua oară după dezastru, o vizită documentară la centrala nucleară de la Fukushima. FOTO: EPA

Sancţionaţi drastic pentru cauciucurile de vară

Dacă sunteţi prinşi fără cauciucuri de iarnă, fiţi pregătiţi să scoateţi din buzunar bani serioşi.

ARAD. Nu aţi echipat maşina cu cauciucuri de iarnă? Veţi fi obligaţi să o faceţi în cazul în care vă prinde Poliţia Rutieră circulând pe zăpadă, gheaţă sau polei fără cauciucuri de iarnă. Ce se întâmplă dacă vă prind poliţiştii rutieri circulând cu cauciucuri de vară? Vi se aplică o amendă cuprinsă între 2.500 şi 4.000 de lei şi vi se reţine certificatul de înmatriculare. Perioada pentru care vi se reţine certificatul depinde de cel sancţionat. Trebuie să faceţi dovada că aţi schimbat cauciucurile de vară cu unele de iarnă sau all season. Obţinerea dovezii se face la Registrul Auto Român (contra unei sume de 60 de lei), după ce inspectorii v-au verificat noile cauciucuri.

În baza dovezii eliberată de RAR, poliţiştii rutieri vor înapoia certificatul de înmatriculare. La un calcul aproximativ, faptul că autoturismul nu este echipat cu cauciucuri de iarnă sau all season, poate costa proprietarul o amendă de minim 2.500 de lei, o taxă de 60 lei eliberată de RAR pentru a face dovada schimbării cauciucurilor plus cele 4 cauciucuri a căror valoare minimă, la second hand poate fi de 250 de lei.

JA - I.C.

Zeci de amenzi
Protestele desfăşurate în faţa Primăriei nu au trecut neobservate de jandarmi, care au dat peste 20 de amenzi protestatarilor, în valoare totală de 5.000 lei. Ceea ce se dorea a fi un protest paşnic, în care jandarmii să fie partenerii arădenilor nemulţumiţi, s-a transformat într-o joacă de-a şoarecele şi pisica. /P.6 FOTO: V.G.

Larisa Toma FOTO: C. ANDRA

O nouă joacă sub panou

ARAD. Campioanele de la ICIM Univ Goldiş au avut parte, ieri după-amiază, de un nou antrenament cu public la Sala Sporturilor din oraşul nostru. Adversarele, în marea lor majoritate junioare, de la Sepsi Sf. Gheorghe, nu au putut emite pretenţii în faţa „tăvălugului" galben-albastru, cedând cu scorul de 31-100. /P.7

Pe mesele judecătorilor FOTO: FAN

Mii de dosare la judecată

ARAD. În 2011, pe masa judecătorilor Tribunalului Arad, precum şi a Judecătoriilor au ajuns 51.365 de dosare, dintre acestea 25.869 la Judecătoria Arad, 16.604 la Tribunal şi restul la judecătoriile din judeţ. /P. 6

Final de campanie pentru sinistraţi

ARAD. 38 tone de alimente şi obiecte de îmbrăcăminte au fost colectate de judeţul Arad pentru sinistraţii din judeţele Buzău şi Vrancea. Timp de două săptămâni, arădenii au donat la centrele de colectare din centrele comerciale şi din faţa Primăriei Arad. /P.3

Evazionişti trimişi în judecată

ARAD. DNA i-a trimis în judecată pe doi evazionişti depistaţi de către Direcţia Generală a Finanţelor Publice Arad în urma unui control. Prejudiciul pentru care DGFP s-a constituit parte în proces este de câteva milioane de euro. /P.8

În timpul dezbaterii FOTO: V.G.

Căldură dezbătută în linişte şi pace

ARAD. Puţini arădeni, dar şi consilieri locali s-au prezentat, ieri, la dezbaterea publică pentru proiectul ce propune subvenţionarea gigacaloriei. Dezbaterea publică va fi urmată de întâlniri cetăţeneşti şi semnarea unei petiţii. /P.3

12037
9 771222 594028

Remember: 21 februarie

1907 S-a născut poetul şi dramaturgul Wystan Hugh Auden (d. 1973)

1933 S-a născut Nina Simone, interpretă de muzică soul (d. 2003)

1937 S-a născut Ilie Boca, pictor român

1938 A murit George Ellery Hale, astronom (n. 1868)

1946 S-a născut actorul Allan Nickman

1946 S-a născut actriţa **Ellen Tyne Daly**

1947 A fost inventat primul aparat de fotografiat la minut de către Edwin Herbert

Ellen Tyne Daly FOTO: FAN

Land, în New York 1961 S-a născut actorul Christopher Atkins

1963 S-a născut actorul William Baldwin

1972 A murit Georgi Adamovici, poet rus (n. 1892)

Au plecat dintre noi

Maciu George (1925), Baranyi Lengyel Anton (1925), Mocuţa Sida (1940), Zaharie Ana (1946), Serbovan Nenad (2012), Ispravnic Aurora (1934), Crucean Draghina Silvia (1936), Berciu Ioan (1945), Potra Florina (2012), Pop Vasile (1927), Voştinariu Petru (1929), Cristea Ioan (1949), Gligor Agaftea (1958), Cincu Emilia Elza Elena (1921), Vida Elisabeta (1937), Chirilă Petru (1923).

Pieţe şi târguri

Astăzi este zi de piaţă la Sebiş, Almaş, Apateu, Semlac, Sântana, Şilindia, Vârfurile. **Târguri săptămânale se desfăşoară astăzi la** Chişineu-Criş, Almaş, Şilindia şi Vârfurile.

Mâine, miercuri, va fi zi de piaţă la Pâncota, Beliu, Buteni, Şiclău, Macea, Vânători, Pecica, Şiria şi **zi de târg la** Beliu şi Buteni.

Telefoane utile

☎ INFORMATII TELEFONICE: 118.932; ☎ROBOT: 1958; ☎APEL UNIC DE URGENTA (SALVARE, POLITIE, Pompieri): 112; ☎PRIMARIA MUNICIPIULUI ARAD: Program de relatii cu publicul (camera 5) luni-vineri între orele 8-20. Tel.: 0257/284.744; tel. centrala: 0257/281.850; ☎S.C. E.ON GAZ ROMÂNIA - Sucursala Arad - Dispecerat si interventie telefon:0357/403.321; ☎DERANJAMENTE CURENT ELECTRIC: 0257/929; ☎INFORMATII CFR: 0257/231.777;

Sudoku

REGULI: În fiecare bloc sunt câteva cifre între 1 şi 9, stabilite dinainte. Acestea trebuie completate cu cifrele lipsă, în aşa fel încât fiecare număr să figureze o singură dată. De asemenea, cifrele de la 1 la 9 trebuie să figureze o singură dată atât pe rândurile orizontale cât şi pe coloanele verticale ale celor nouă blocuri luate împreună.

ÎNCEPĂTORI

9	2						7	5
6	4		5		9		8	1
		7				4		
	3			8			4	
			9	3	7	1		
	9			5			6	
		6				8		
2	5		4		8		1	3
4	8			9			2	6

AVANSAŢI

	7		5			3	6	
3				2		5		1
6				3				
	5	2			8		9	
				9				
	9		1			2	4	
				1				8
9		4		5				7
	6	8			4		3	

Soluţiile jocurilor din numărul precedent:

ÎNCEPĂTORI

6	5	3	4	2	9	8	1	7
2	4	9	8	7	1	3	6	5
7	8	1	6	5	3	9	4	2
5	1	7	9	6	4	2	3	8
4	6	2	3	8	7	1	5	9
9	3	8	2	1	5	6	7	4
3	7	6	5	9	8	4	2	1
8	2	5	1	4	6	7	9	3
1	9	4	7	3	2	5	8	6

AVANSAŢI

2	8	9	7	4	5	1	3	6
1	5	4	6	3	8	9	7	2
3	7	6	1	2	9	5	8	4
9	4	3	2	8	1	6	5	7
5	1	7	4	9	6	8	2	3
6	2	8	3	5	7	4	9	1
4	9	1	5	7	3	2	6	8
7	6	5	8	1	2	3	4	9
8	3	2	9	6	4	7	1	5

UNDE MERGEM în Arad

Cinema

CINEMA CITY ATRIUM

- **Alvin şi veveriţele 3,** ora 14:20
- **Avem un zoo!,** orele 16:30, 19:00
- **Călătoria 2: Insula misterioasă 3D,** orele 14:00, 18:00, 20:00, 22:00
- **Calul de luptă,** orele 16:00, 21:30
- **Casa conspirativă,** orele 13:10, 15:30, 17:50, 20:10, 22:30
- **Face toţi banii,** orele 18:00, 20:10, 22:20
- **Fata cu un dragon tatuat,** ora 15:00
- **Haywire: Cursa pentru supravieţuire,** ora 16:00
- **J. Edgar,** ora 18:30
- **Jack şi Jill,** ora 21:30
- **O săptămână cu Marilyn,** orele 13:40, 15:40, 17:40, 19:40, 21:40
- **Păpuşile Muppets,** orele 13:50, 16:10
- **Să fie război!,** orele 14:40, 16:40, 18:40, 20:40, 22:40
- **Sherlock Holmes: Jocul umbrelor,** ora 21:20
- **Star Wars: Episodul 1 Ameninţarea fantomei 3D,** orele 13:20, 18:50
- **Ziua trădătorilor,** ora 14:20

Teatre

TEATRUL CLASIC „IOAN SLAVICI"

- **„Humpty Dumpty",** de Eric Bogosian. Regia – Bobi Pricop; Decorul – Doru Păcurar; Costumele – Oana Văran Babeţ (joi, 23 februarie, ora 19, sala Studio)
- **„Anonimul veneţian",** de Giuseppe Berto; Regia – Ion Ardeal Ieremia; Scenografia – Doru Păcurar (sâmbătă, 25 februarie, ora 19, sala mare)
- **„Gunoierul", de Mimi Brănescu.** Regia – Alex Mărgineanu; Scenografia – Marian Parfeni (duminică, 26 februarie, ora 19, sala mare)

Concerte

Valsuri de dragoste de Johan-nes Brahms. Corul academic al Filarmonicii de Stat Arad, dirijor Robert Daniel Radoiaş; La pian: Adriana şi Sorin Dogariu (joi, 23 februarie, ora 19, în sala Palatului Cultural)

Sănătate

- **NOU! Policlinica Dr.Turcin,** Str. Eftimie Murgu nr. 67, pune la dispoziţia dvs. Serviciul de cardiologie dotat cu aparatură de ultimă generaţie, consultaţii în contract cu CSAS, EKG computerizat, ecografie cardiacă la cele mai avantajoase preţuri; de dermatologie, oftalmologie şi ORL.

Tel:0257/285510, www.policlinica-turcin.ro

Horoscop

BERBECUL (III.21.-IV.20.)
Confuzia şi sensibilitatea exagerată din prima parte a zilei vă pot afecta relaţiile cu prietenii, mai ales că sunt şanse să nu îi înţelegeţi corect. Vă recomandăm să amânaţi deciziile importante.

TAURUL (IV.21.-V.20.)
Vă simţiţi în formă şi faceţi planuri îndrăzneţe de viitor. Este un moment prielnic pentru investiţii pe termen lung, pentru a începe noi afaceri şi pentru călătorii în interes personal.

GEMENII (V.21.-VI.21.)
Sunteţi plin de elan şi aveţi iniţiative inspirate. Puteţi avea mari satisfacţii pe plan profesional şi intelectual, dacă daţi dovadă de perseverenţă. Pe plan sentimental, nu aveţi de ce să vă plângeţi.

RACUL (VI.22.-VII.22.)
Dimineaţa faceţi o scurtă călătorie în care îmbinaţi interesele profesionale cu cele personale. Sunteţi foarte încrezător în capacităţile dumneavoastră.

LEUL (VII.23.-VIII.23.)
Datorită dificultăţilor financiare, s-ar putea să se declanşeze o ceartă în familie. Sunteţi plin de energie şi puteţi să finalizaţi o lucrare începută cu mai mult timp în urmă. Nu pierdeţi ocazia!

FECIOARA (VIII.24.-IX.23.)
Începeţi ziua cu elan şi încredere, care vă sporesc randamentul. Nu aveţi nici un fel de probleme de comunicare. S-ar putea să plecaţi într-o călătorie de afaceri. Ar fi bine să acordaţi mai mult timp odihnei.

BALANŢA (IX.24.-X.23.)
Sunteţi tensionat datorită programului încărcat de la locul de muncă. Vă sfătuim să nu vă manifestaţi nemulţumirea în faţa şefului. Veţi rezolva cu bine toate sarcinile.

SCORPIONUL (X.24.-XI.22.)
Aveţi mari şanse de reuşită în tot ce faceţi la locul de muncă şi în interes personal. Voinţa şi încrederea în sine vă ajută să depăşiţi toate dificultăţile. Este un moment foarte bun pentru a susţine examene.

SĂGETĂTORUL (XI.23.-XII.21.)
Situaţia financiară nu este satisfăcătoare, dar nu reuşeşte să vă descurajeze sau să vă determine să vă pierdeţi încrederea în forţele proprii. Vă recomandăm să vă gândiţi bine înainte de a acţiona.

CAPRICORNUL (XII.22.-I.20.)
Un bărbat mai în vârstă vă propune o afacere din care puteţi câştiga în scurt timp o sumă importantă de bani. În cursul după-amiezii sunteţi nevoit să plecaţi într-o călătorie în interes de serviciu.

VĂRSĂTORUL (I.21.-II.20.)
În prima parte a zilei vă ocupaţi de o problemă financiară mai veche. Dacă vi se propune o colaborare, vă sfătuim să nu o refuzaţi.

PEŞTII (II.21.-III.20.)
Începeţi ziua cu o bucurie. Primiţi o sumă mare de bani dintr-o afacere demarată cu mai multe zile în urmă împreună cu un prieten. Acum puteţi să vă faceţi planuri îndrăzneţe de viitor.

„Jurnal arădean" vă ascultă

Între orele 11-13, la telefonul 0257-280943, redactorul nostru vă stă la dispoziţie.

ARAD. Maria Grec semnalează, prin intermediul ziarului nostru faptul că locuinţa de pe strada Voinicilor nr. 32 este abandonată de aproximativ un an şi aspectul ei începe să prezinte o problemă. „Este o colibă în adevăratul sens al cuvântului, faptul că nu mai locuieşte nimeni în ea, a făcut din acel spaţiu, o zonă insalubră. Nu ştiu dacă este proprietatea cuiva sau este o clădire a Primăriei, dar trebuie să se facă ceva în această privinţă".

Vesa Ioan doreşte să afle dacă perioada în care beneficiază de pensie de boală va fi luată în calcul la momentul în care va trece la pensia pentru limită de vârstă. „Perioada în care acesta a beneficiat de pensia de boală va fi luată în considerare ca vechime, dar nu ca şi contribuţie", au declarat reprezenţii Casei de Pensii.

A.S. atrage atenţia asupra situaţiei canalizării din zona podului din Grădişte. „La piciorul podului de la Grădişte, cum cobori să mergi spre Podgoria drumul e mereu inundat. La fiecare ploaie mai serioasă, sau acum, când se topeşte zăpada, se formează o baltă uriaşă. Nu se scurge nicăieri. Trebuie făcut ceva doarece pietonii riscă să fie stropiţi de maşini şi când ai cum să ocoleşti apa, ajungi să te uzi serios pe picioare".

JA – A.I.G.

Curs valutar

DENUMIREA VALUTEI	BNR	BCR		BRD		Intesa Sanpaolo Bank		Banca Românească		MKB Nextbank		Alpha Bank		Casa de schimb LUXOR	
		C	V	C	V	C	V	C	V	C	V	C	V	C	V
Euro	4,35	4,29	4,40	4,27	4,42	4,30	4,37	4,32	4,37	4,31	4,40	4,31	4,39	4,33	4,36
Dolar SUA	3,29	3,23	3,37	3,24	3,38	3,25	3,33	3,26	3,31	3,23	3,35	3,24	3,34	3,28	3,32
Forint	0,151	0,0144	0,0154	0,0140	0,0156	0,0145	0,0155	-	-	-	-	-	-	0,0148	0,0151
Gram aur	182,98														

Vremea

Marţi, 21 februarie

www.aradon.ro

-10° LA ORA 6 — Temperaturile se vor situa între -10 şi -7 grade. Vântul va sufla cu 10 km/h, dinspre N.

1° LA ORA 18 — Temperaturile se vor situa între 1 şi 2 grade. Vântul va sufla cu 5 km/h, dinspre SSE

Ziua precedentă

Arad	-4 - 4°C	Umiditate:	81%
Lipova	-3 - 4°C	Presiune:	1028,11 mb
Chişineu-Criş	-3 - 4°C	Precipitaţii:	30%
Săvârşin	-2 - 3°C	Vânt:	3 Km/h
Sebiş	-4 - 2°C	Direcţie vânt:	N

Soarele

Răsare: 7:29
Apune: 18:09

Azi

Temperaturile se vor situa între -7 şi 2 grade. Vântul va sufla cu 5-10 km/h, dinspre N, SSE.

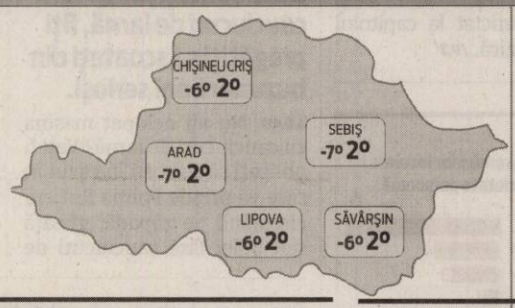

FAZELE LUNII

23. 01. | 1. 02. | 8. 02. | 14. 02.

MARŢI	MIERCURI	JOI	VINERI
-7° 2° dimineaţa ninsoare	-5° 2° parţial înnorat	-4° 3° înnorat	0° 5° ploaie-ninsoare

Calendar

Biserica ortodoxă: Sfântul Eustatie şi Sfântul Timotei.
Biserica greco-catolică: Cuv. Timotei; Sf. Eustatie al Antiochiei.
Biserica romano-catolică: Sf. Petru Damian, ep. înv.

Prognoză pentru trei zile

Temperaturile minime vor fi cuprinse între -7 şi -4 grade, iar cele maxime între 0 şi 5 grade.

Temp.minime: -7--4° C
Temp.maxime: 0 -5° C

JURNAL ARĂDEAN
B-dul Revoluţiei nr. 62, Arad
BRAT Auditat de BRAT
Reclamaţii difuzare: 0257/212.032

Director editor: Mircea Ţişcă (8427)
Secretariat: 0257.281802 (centrala), fax - 0257.212.012
Şef departament difuzare: Carmen Csordas
Marea publicitate: 0257.280904; Mica publicitate: 0257.210775
Tiparul executat la: SC Inform Media SRL, Calea Torontalului, DN 6, km 5,7, Timişoara

Redactor şef: Adriana Barbu (8416) Responsabil de număr: Simion Todoca
Secretar general de redacţie: Gabriela Groza (8423); Departamente: Eveniment: Simona Butaru, Monica Ardelean (8405), Alin Gherasim (8417), Ioana Costaş (8414), Valentin Goran (8412); Politic: Simion Todoca (8434); Economic: Andreea Pintea (8415); Cultură, Învăţământ: Vasile Filip (8421); Social: Diana Duţu (8413); Sport: Daniel Scridon (8424), Leo Sfâra (8422);
Tehnoredactare: Ghizela Şerban (8409)
REDACŢIE: tel. 0257.281802 (centrala); fax 0257.212.012, 0257.228.592; e-mail:redactia.jurnalaradean@informmedia. ro, adevaruldearad@informmedia.ro, publicitate.jurnalaradean@informmedia.ro, publicitate.adevarul@informmedia.ro

Ceferiştii, din nou în vizorul concedierilor FOTO: JA

„Păcăliţi" cu o concediere

Câteva zeci de arădeni, angajaţi în societăţile CFR, vor rămâne, cel mai probabil, fără loc de muncă din aprilie.

ARAD. Pentru a exemplifica obiceiurile din cadrul companiilor CFR, Florin Matei ne-a vorbit şi despre un caz concret care, spune el, va lăsa pe drumuri oameni experimentaţi, cu cariere ireproşabile, locul lor urmând a fi luat de persoane cu pregătire îndoielnică şi fără pic de experienţă. „Este vorba despre economiştii biroului financiar. Deţinem informaţii că una dintre economiste, o profesionistă desăvârşită, va fi înlocuită de o persoană care va ajunge pe funcţie pe pile şi relaţii. În plus, pregătirea viitorului înlocuitor este una îndoielnică, iar experienţa este mult inferioară faţă de cea a economiştilor aflaţi în prezent pe post", ne-a prezentat situaţia liderul sindical. Mai mult, Florin Matei anunţă că l-a atenţionat în acest caz şi pe directorul Regionalei CFR Banat-Oltenia, Alexandru Silvăşan. „I-am spus şi domnului director că, dacă această mutare va fi realizată, nu vom sta cu mâinile în sân şi vom face tot posibilul pentru aplicarea dreptăţii. Ne vom adresa inclusiv instanţelor de judecată, dacă va fi cazul", atenţionează sindicalistul.

ALIN GHERASIM
alin.gherasim@informmedia.ro

La privaţi

Referitor la personalul CFR care va rămâne fără loc de muncă, sindicatul încearcă deja să găsească soluţii pentru remedierea situaţiei. „Unii dintre cei care urmează să fie disponibilizaţi şi-au găsit deja un loc de muncă la operatorul privat de cale ferată Regiotrans. Încercăm să plasăm cât mai mulţi dintre ei la această societate, ţinând cont că cei care vor fi concediaţi din CFR sunt, marea majoritate, personal calificat", a concluzionat Florin Matei.

Final de campanie: 40 de tone de ajutoare

ARAD. 38 tone de alimente şi obiecte de îmbrăcăminte au fost colectate de judeţul Arad pentru sinistraţii din judeţele Buzău şi Vrancea. Timp de două săptămâni, arădenii au donat la centrele de colectare din centrele comerciale sau din faţa Primăriei Arad pentru a-i ajuta pe cei afectaţi de ninsorile abundente din ultima perioadă. Unul dintre liceele care s-au implicat în această campanie a fost Colegiul Naţional „Vasile Goldiş" din Arad. La iniţiativa consiliului elevilor şi cu sprijinul profesorilor, au fost adunate 18 kg de orez, 56 kg de făină, 60 conserve de carne, dulciuri, lumânări şi multe altele, toate ajungând la cei sinistraţi.

Au fost implicate în organizarea sau în colectarea ajutoarelor Ministerul Apărării Naţionale, Crucea Roşie, Inspectoratul pentru Situaţii de Urgenţă, Prefectura Arad, Primăria municipiului şi CJA. De asemenea, s-au alăturat campaniei zeci de firme din municipiul şi judeţ, organizaţii neguvernamentale, europarlamentarul Iosif Matula, precum şi o serie de primării.

„Arădenii au dovedit că ştiu să fie solidari cu românii din judeţele Buzău şi Vrancea. Mulţumesc tuturor arădenilor care au răspuns afirmativ apelului nostru. De asemenea, mulţumesc în aceeaşi măsură agenţilor economici şi organizaţiilor neguvernamentale", afirmă prefectul Călin Bibarţ.

Ajutoarele din partea judeţului Arad au ajuns deja în zonele sinistrate prin intermediul unor avioane militare.

Şi ajutoarele de la C.N. „Vasile Goldiş" au fost trimise FOTO:FAN

Căldură dezbătută în linişte

Dezbaterea publică pentru subvenţionarea gigacaloriei va fi urmată de întâlniri cetăţeneşti şi semnarea unei petiţii.

Dezbaterea a fost calmă FOTO: V.G.

ARAD. Puţini arădeni, dar şi consilieri locali s-au prezentat, ieri, la dezbaterea publică pentru proiectul ce propune subvenţionarea gigacaloriei. Cu toate acestea, Claudiu Cristea, liderul Mişcării Arădene, s-a declarat încrezător în şansele de reuşită ale proiectului iniţiat alături de Camelia Răsunoiu. În deschiderea dezbaterii, care a început la ora 15:00, Cristea a şi motivat lipsa cetăţenilor de la dezbatere, pe care a pus-o, cel mai probabil, pe seama faptului că aceasta a fost anunţată cu doar două zile înainte. Deşi putea fi o întrunire cu scandal, atmosfera a fost una liniştită, în care Cristea a prezentat situaţia. „Am indicat trei surse de finanţare pentru susţinerea diferenţei de preţ din proiect şi anume: investiţii în instalaţii de irigat spaţii verzi (1.000 mii lei), pistă de atletism Gloria (3.245 mii lei) şi relocarea Parcului Copiilor (900 mii lei). Acest proiect de hotărâre are şanse foarte mari să fie aprobat şi se bucură de o mare susţinere din partea populaţiei. Consilierii, fiind aleşi de populaţie, cred că vor vota în interesul acestora", a declarat Cristea.

Întâlniri cetăţeneşti

Următorul pas, a completat Claudiu Cristea, sunt întâlnirile cetăţeneşti pe acest subiect. Începând cu data de 25 februarie şi până în data de 17 martie, vor avea loc întâlniri cetăţeneşti atât în centru, cât şi în toate cartierele arădene. În acelaşi timp, arădenii care susţin acest proiect de hotărâre pot semna petiţia care va susţine subvenţionarea de către Primăria Municipiului Arad a gigacaloriei. **JA – V.G.**

Doi consilieri

Singurul ales care a intervenit în dezbatere, din cei doi prezenţi (pe lângă iniţiatorii proiectului) a fost Gheorghe Săplăcan. Aceasta a afirmat că „nu am o poziţie populistă, dar cred că această subvenţionare este de bun simţ pentru arădeni. Eu voi susţine acest proiect".

Atacată de trei câini pe stradă

ARAD. O femeie a reclamat jandarmilor că a fost atacată de trei câini de talie mare lăsaţi nesupravegheaţi în zona Piaţa Gării. Câinii s-au dovedit a aparţine unei alte femei.

„Un echipaj de jandarmi a ajuns în scurt timp la locul menţionat, respectiv în faţa unui imobil situat în zona Piaţa Gării, unde a identificat o femeie în vârstă de 60 ani, Maria E., cu domiciliul în municipiu, care a declarat că cei trei câini îi aparţin. Ea a mai declarat că i-a adunat de pe stradă, găsindu-i fără adăpost, dar că obişnuieşte să îi lase nesupravegheaţi şi fără botniţe", a declarat căpitanul Emilia Fînaţă, purtător de cuvânt în cadrul Inspectoratului de Jandarmi Judeţean Arad.

Persoana care a fost atacată de câini, şi care a făcut apelul, nu a suferit răni, însă acest lucru nu a scutit-o pe stăpâna câinilor de o sancţiune. Pentru lăsarea în libertate ori fără supraveghere a animalelor care pot prezenta pericol pentru persoane sau bunuri, femeia a fost sancţionată cu 500 lei amendă.

JA- I.C.

Doi născuţi prematur au murit la Spitalul Matern

Conform medicilor, decesul bebeluşilor se datorează complicaţiilor generate de prematuritate.

ARAD. Doi bebeluşi - o fetiţă şi un băiat - care s-au născut prematur, săptămâna trecută, au murit la Maternitatea Spitalului Clinic Judeţean. Unul dintre ei este din Arad, iar celălalt a ajuns la Arad prin transfer de la Chişineu Criş.

Nou-născuţii au venit pe lume înainte de termen, unul la 34-35 de săptămâni, iar celălalt la 32-33 de săptămâni. „Naşterea înainte de termen e generatoare de afecţiuni multiple. Cei doi nou născuţi prematur au avut patologie specifică, decesul lor datorându-se complicaţiilor generate de prematuritate" - spune dr. Angelica Filimon, şef Secţie nou-născuţi. Bebeluşii au murit la 11, resepctiv 59 de ore după naştere.

Reamintim, un alt prematur care s-a născut la Ineu a murit, la începutul acestei luni, la Maternitatea arădeană. **JA-D.D.**

Liber la examenul de conducere

ARAD. De ieri s-au reluat examinările practice pentru cei care visează la un carnet de şofer. Timp de mai bine de două săptămâni acestea au fost suspendate din cauza vremii nefavorabile şi candidaţii au susţinut doar proba teoretică. Dar, după atâta aşteptare, vor intra la examinare cu prioritate toţi cei care erau programaţi pentru perioada afectată de ninsori. Media zilnică a examinărilor ajunge la 40 de candidaţi, conform informaţiilor oferite de Prefectura Arad. **JA-M.A.**

Cititor reporter

Pericol de moarte în „Mihai Viteazul"

Duminică, la ora 18.00. La câteva ore, sau poate doar minute de un eveniment care putea fi fatal. Totul s-a petrecut în Piaţa Mihai Viteazul, acolo unde copertina care acoperea mesele s-a prăbuşit din cauza zăpezii. „Bine că n-a căzut dimineaţa, că-i termina pe aia din Piaţa Hobby", ne scrie cititorul care ne-a trimis poza. Acesta mai adaugă faptul că „lucrarea a fost făcută anul trecut, de Recons. La nici un an, iată ce se întâmplă...".

Acoperişul s-a prăbuşit FOTO: FAN

Durere? Hemoroizi?
Tratament modern fără operatie!
Tratamentul RBL + Infrared Coagulation considerat cel mai eficient pe plan mondial !!!
10% reducere la tratament pentru pensionari
Varice?Ulcer Varicos?
Răni deschise?Picior Diabetic?
Tratament revoluţionar prin Terapia Hidroactivă - tehnologie germană!
Dermato-Venerologie
- Depistarea cancerului cu Dermatoscopul Digital
- Tratament pentru acnee şi psoriazis (PUVA-UVA)
- Tratament împotriva căderii părului - Crioterapie
- Depistarea alergiilor prin PATCH-TESTARE
- Boli Venerice - Depistare şi Tratament
- Eliminarea aluniţelor, negilor prin Radiofrecvenţă
Arad: 0257 213 888
LaurusMedical clinics
www.laurusmedical.ro
RECLAME

Demonstraţii de avangardă

Boris Rozbroj, susţinut de Liga Studenţilor Universitatea de Vest „V. Goldiş”.

ARAD. Liga Studenţilor din Universitatea de Vest „Vasile Goldiş” a susţinut prima demonstraţie din România a cunoscutului freestyle-slalomist Boris Rozbroj (Franţa), care a executat recent un program spectaculos în incinta complexului Armonia din Arad. Alături de Boris Rozbroj, a executat o demonstraţie şi prima trupă de Inline Slalom Freestyle din România. În deschidere a evoluat trupa de dans NEXT GENERATION CREW din Arad. Evenimentul de la Arad a fost primul de acest gen organizat în ţara noastră.

Parteneri într-un eveniment în premieră la Arad FOTO: FAN

> Liga Studenţilor UVVG a fost partener în organizarea demonstraţiei sale din Arad
> PAUL BĂRBULESCU

Boris Rozbroj, are 19 ani, locuieşte în Paris şi este unul dintre cei mai buni specialişti din lume în Inline Slalom Freestyle.

„Mă bucur că Liga Studenţilor din UVVG a reuşit să susţină acest eveniment, de fapt un concept nou în România. Faptul că acesta a avut loc în Arad demonstrează deschiderea studenţilor spre manifestări sportive inovative. Liga Studenţilor din Universitatea de Vest «Vasile Goldiş» va sprijini şi alte evenimente sportive de avangardă”, a declarat Paul Bărbulescu, prefectul studenţilor din UVVG.

JA-V.F.

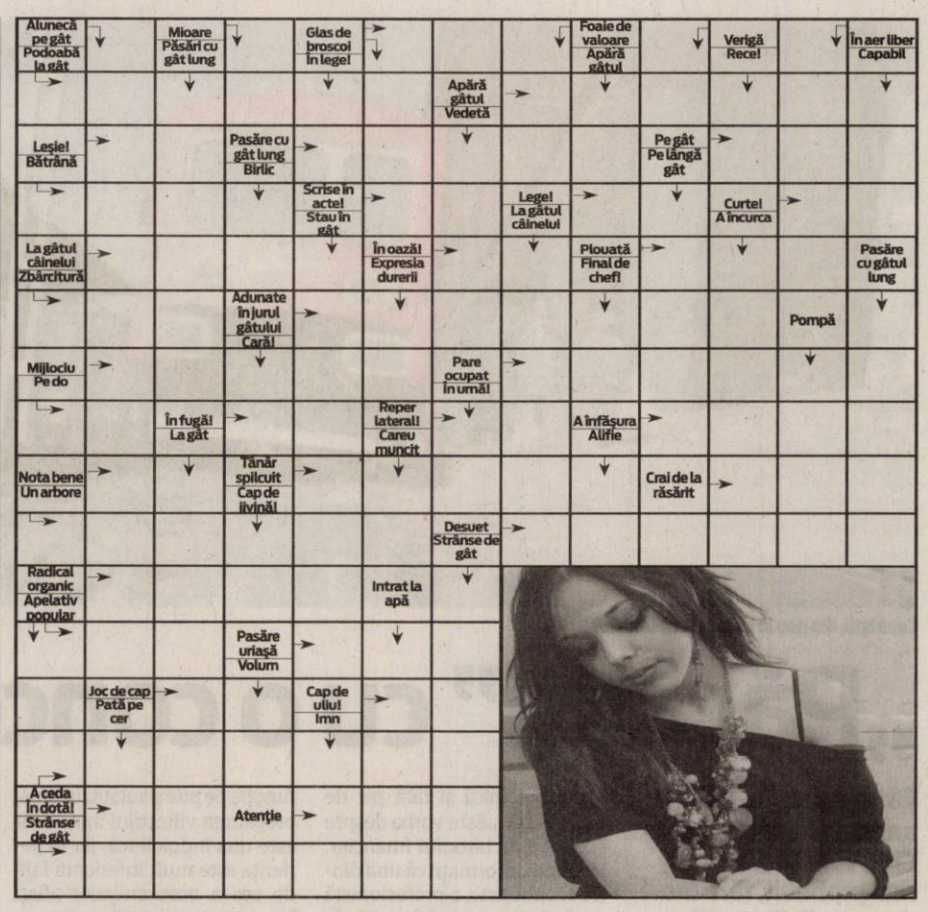

Reţeta zilei

Mini tarte cu dulceaţă

INGREDIENTE: 200 g făină, 100 g unt la temperatura camerei, 1 gălbenuş de ou, 2 linguri zahăr brun, 1 praf sare, 30 ml apă, dulceaţă de caise.

MOD DE PREPARARE: Pentru această reţetă se face mai întâi aluatul de tartă. Într-un bol în care am pus deja făină se pune sare şi untul la temperatura camerei. Frământăm uşor şi apoi se adaugă gălbenuşul, zahărul şi apa. Aluatul frământat se pune apoi pentru o oră la rece. Din aluatul pe care l-aţi întins se taie apoi nişte cerculeţe, iar din ce rămâne se taie fâşii. Formele de tartă se ung cu ulei, şi se pune în fiecare aluat, o lingură de dulceaţă şi grilaj din aluatul rămas deasupra. Mini tartele cu dulceaţă de caise se dau la cuptorul încins 30 de minute. **Poftă bună!**

Pentru mai multe reţete intră pe www.culinar.ro

Soluţia integramei din numărul precedent

T – M – R – VID – F – PASAGERI – OBOR – BISA – ASEZATI – MUSAFIR – REBO – RT – EN – OH – ALB – VEAC – VIRAJ – IA – TRUDITI – ILIR – CE – MATA – ILA – U – U – APTA – PATRAR – ISCA – TRON – GAI – ETNA – O – IZ – IZBI – LAT– AT – GOL – MN – NOVICI – AGEAMII

Citire apometre

Miercuri, 22 februarie 2012. Blocuri D. Bolintineanu, C. Davilla, T. Moşoiu, A. Russo, S. Drăgoi, I. Suciu, Praporgescu, Malul Mureşului, N. Grigorescu, blocuri „I”, „U”, „Y” Calea Aurel Vlaicu,,blocuri Fraţii Neumann, Orăştie, Slănic, Haţeg, blocuri Faleza Sud, Războieni, Răzvan, Boemiei, Vidra, I. Slavici, Porumbului, Orient, Cometei, Orion, Grădina Poştei, Satelit, Salcâmului, Privighetorii, T. Cipariu, Castor, Pelicanului, Şoimului, Diamant, Cristal, Turturicii, Porumbiţei, Cocorilor, Pelinului, Vrabiei, Cucului, Muşeţel, I. Cosânzeana, Aprodu Purice, H. Coandă, Biruinţei, Pădurii, Griviţei fără soţ, Mărului, Zorilor, Clujului fără soţ, Ghe. Doja fără soţ, Căpitan Ignat, Dorobanţilor, Badea Cârţan, I. Cardoş, Trandafirilor, N. Alexici, Ghe. Bariţiu, L. Szantay, Meţianu, Românului, P-ţa Catedralei, Academia Teologică, E. Gojdu, Tribunul Buteanu, A. Gavra, S. Tekelia, Preparandiei, Florilor, P-ţa H. Domokoş, Dornei, M. Scaevola, M. Eminescu, Transilvaniei, Ghe. Şincai, Sinaia, S. Balint, A. Contruş, Mărăşeşti.

Întreruperi de curent

Miercuri, 22 februarie 2012. În Municipiul Arad, h 8.3-12.30: Str. Mierlei, I. B. Deleanu, Boemiei, Salontei, Ivireanu, Bradului, Răzvan, Vidra, Hortensiei(p); **h 11.30-16.30:** Sere 6, SC Como Agro SRL - Calea Zimandului. **În judeţ, h 8-16:** Pecica (p); **h 9-16:** Şoimoş vale (spre capăt); **h 9-17:** Chişineu Criş - str. Înfrăţirii(p); Sintea Mare(p), Bacăul de Mijloc(p).

Programe TV Marţi, 21 februarie

TVR 1

07.00 **Telejurnal matinal**
08.00 **România, zi de zi!** (l)
09.00 **România, zi de zi!** (ll)
10.10 **Secretele de la palat.** (serial)
11.25 **Prim plan.** (r.)
12.20 **Dacă doriţi să revedeţi**
12.40 **Legenda cavalerului rătăcitor şi a frumoasei Rază-de-Lună.** (serial) (r.)
13.20 **Legenda cavalerului rătăcitor şi a frumoasei Rază-de-Lună.** (serial)
14.00 **Telejurnal.** Sport
15.30 **Rom european**
16.00 **Maghiara de pe unu**
17.00 **Telejurnal.** Sport
17.30 **Fiică de politician.** (serial)
18.25 **Legenda cavalerului rătăcitor şi a frumoasei Rază-de-Lună.** (serial)
19.05 **Legenda cavalerului rătăcitor şi a frumoasei Rază-de-Lună.** (serial)
19.45 **Sport**
20.00 **Telejurnal.** Tema zilei Meteo
21.00 **Studio UEFA Champions League**
21.40 **Fotbal UEFA Champions League.** Turul optimilor de finală. (21:45) SSC Napoli - Chelsea
23.50 **Gol după gol.** Rezumatele UEFA Champions League
00.20 **Agenţia PSYCH.** (s.) Cu: James Roday, Dule Hill Regia Steve Franks. Fiu de poliţist, Shawn are de copil abilităţi parapsihologice, fiind adesea solicitat să contribuie la rezolvarea unor cazuri dificile. Impreună cu prietenul său Gus, formează o echipă plină de haz, dar foarte eficientă.
01.10 **Replay.** (r.)
02.20 **Dacă doriţi să revedeţi.** (reluare)
02.35 **Rom european.** (r.)

PRO TV

07.00 **Ştirile Pro Tv.** Ce se întâmplă, doctore? Omul care aduce cartea
10.00 **Pariu cu viaţa.** (r.)
12.00 **Tânăr şi neliniştit.** (r.)
13.00 **Ştirile Pro Tv**
13.45 **Zâmbete într-o pastilă.** (serial)
14.15 **Lois şi Clark.** (s.)
16.00 **Tânăr şi neliniştit.** (s.) Povestea a trei familii care trăiesc în Genoa City, serialul acoperă cele mai importante şi interesante teme ale vieţii moderne, pornind de la muzică şi carieră până la situaţii limită în care se ating teme extrem de actuale cum ar fi SIDA, alcoolismul, drogurile, religia, adopţiile, avortul. Abordării extrem de responsabile i se adaugă o distribuţie formată din actori tineri şi filmările în Hawaii, Bermude sau St. Thomas.
17.00 **Ştirile Pro Tv.** Vremea
17.45 **Happy Hour**
19.00 **Ştirile Pro Tv.** Sport
20.30 **Poseidon.** Regie: Wolfgang Petersen (acţiune, SUA 2006) Cu: Josh Lucas, Kurt Russell, Jacinda Barrett, Richard Dreyfuss, Emmy Rossum, Mia Maestro
22.30 **Ştirile Pro Tv**
23.00 **Dexter.** (s.)
00.00 **Poseidon.** (r.)
02.00 **Ştirile Pro Tv.** (r.)
03.30 **Dexter.** (r.)
04.30 **România, te iubesc!** (reluare)
05.30 **Zâmbete într-o pastilă.** (reluare)
06.00 **Happy Hour.** (r.) O oră de veselie cu muzică live, dans, poveşti de viaţă deosebite, interviuri cu cele mai mediatizate vedete ale momentului, informaţii în premieră, dar şi întâmplări impresionante care se vor petrece chiar în studio, sub ochii telespectatorilor...

ANTENA 1

06.00 **Observator**
08.00 **Matinal: 'Neatza**
10.00 **În gura presei.** Mircea Badea realizează o nonconformistă revistă a publicaţiilor sub titlul "În gura presei". Pe parcursul emisiunii el supune atenţiei telespectatorului cele mai interesante ştiri apărute în presa cotidiană, săptămânală şi lunară. Deosebirea dintre programul pe care îl realizează Mircea şi emisiunile pe aceeaşi temă ale altor televiziuni este că el este spontan, firesc şi natural fără a introduce mecanic nişte texte.
10.50 **Reality-show: Mireasă pentru fiul meu**
11.30 **Şah mat.** (poliţist, SUA 1972) Cu: Peter Falk
13.00 **Observator**
14.00 **Reality-show: Mireasă pentru fiul meu**
16.00 **Observator**
17.00 **Acces direct.** cu Simona Gherghe
19.00 **Observator.** Sport
20.20 **Pressed.** (acţiune, SUA 2011) Regia: Justin Donnelly Cu: Luke Goss, Tyler Johnston, Michael Eklund. Doi prieteni Jesse si Sam descopera ceva ascuns pe bancheta din spate a masinii, care le-ar putea schimba vietile pentru totdeauna.
22.15 **Observator.** Sport Meteo
23.00 **Un Show Păcătos.** cu Dan Capatos
01.00 **Pressed.** (r.)
03.00 **Lale.** (serial, Turcia)
03.45 **News Magazine: Acces direct.** (reluare) „Acces Direct” este o emisiune axată pe actualitatea de zi cu zi, în care "vedetele" sunt oamenii obişnuiţi, cu problemele, bucuriile, grijile şi întâmplările lor ieşite din comun...

HBO

07.30 **Filme şi vedete**
07.55 **Băiatul din balon.** Comedie, SUA, 2001. Cu: Jake Gyllenhaal, Swoosie Kurtz, Marley Shelton
09.20 **Crulic - drumul spre dincolo.** Documentar, România, 2011. Cu: Vlad Ivanov, Jamie Sives
10.35 **Vacanţă all-inclusive.** Comedie, SUA, 2009. Cu: Vince Vaughn, Jason Bateman, Faizon Love
12.25 **Incredibilul Hulk.** Acţiune, SUA, 2008. Cu: Edward Norton, Liv Tyler, Tim Roth, William Hurt
14.15 **Crăciunul cu familia Krank.** Comedie, SUA, 2004. Cu: Tim Allen, Jamie Lee Curtis, Dan Aykroyd, Erik Per Sullivan
15.55 **Arborele vieţii.** Dramă, SUA, 2011. Cu: Brad Pitt, Sean Penn, Jessica Chastain, Hunter McCracken, Fiona Shaw
18.15 **Întâlnire cu surprize.** Comedie, SUA, 2010. Cu: Steve Carell, Tina Fey, Mark Wahlberg
20.00 **Dragoste şi alte necazuri.** Comedie, SUA, 2011. Cu: Angela Bassett, Paula Patton
21.50 **Familia Borgia.** Ep. 7 - Moartea pe un cal galben Dramă, Canada, 2011.
22.45 **Familia Borgia.** Ep. 8 - Arta războiului Dramă, Canada, 2011.
23.40 **Familia Borgia.** Ep. 9 – Nimeni Dramă, Canada, 2011.
00.30 **Marele jaf.** Comedie, SUA, 2011. Regia: Rob Minkoff. Cu: Patrick Dempsey, Ashley Judd,
01.55 **Oxigen.** Scurtmetraj, România, 2010.
02.40 **Divorţuri.** Comedie, Franţa, 2009. Regia: Valérie Guignabodet. Cu: François-Xavier Demaison, Pascale Arbillot, Mathias Mlekuz, Brigitte Catillon, Juliette Arnaud

CULTURAL

10.00 Spectacolul lumii… 11.00 Nocturne 12.00 Jurnalul cultural 12.45 Capodopere din Galeria de Artă... 12.55 Campania Premiile TVRC 13.00 Concertele TVRC 14.00 Literatura de azi 15.00 Jurnalul cultural 15.45 Campania Premiile TVRC 15.50 Capodopere din Galeria de Artă... 16.15 Oamenii şi politica 16.45 Identităţi 17.15 Iluminatul public 17.45 Nocturne 18.45 Caragiale 18.50 Capodopere din Galeria de Artă... 19.00 Concertele TVRC 20.00 Polemicile TVRC 21.00 Jurnalul cultural 21.45 Campanie Premiile TVRC 22.15 Teatru 00.30 Jurnalul cultural

AXN

07.00 American Idol 07.40 Zoom 2012 08.00 O lume dispărută 09.00 Cabinet de avocatură 10.00 Domnii preferă proastele 11.00 Merlin 12.00 O lume dispărută Cu: James Mccaffrey, Rachel Blakely 13.00 Cabinet de avocatură 14.00 American Idol 14.45 Zoom 2012 15.00 Domnii preferă proastele 16.00 CSI. New York 17.00 O lume dispărută 18.00 Viitorul începe azi 19.00 NCIS. Anchetă militară 20.00 NCIS. Anchetă militară 21.00 Mesaje de dincolo 22.00 Memorie perfectă 23.00 Renegata I. 2 23.55 Zoom 2012 00.10 Mesaje de dincolo V

ANTENA 2

06.10 Trăieste sănătos (r.) 08.00 It's show time! (r.) 09.00 Antena 2 Rules (r.) 10.00 Răi da' buni (r.) 11.30 Conferinta de presa (r.) 13.15 Teleshopping 13.30 Agentul VIP (r.) 15.25 Trăieste sănătos 16.45 Teleshopping 17.00 Antena 2 Rules 18.00 It's show time! 19.00 Familia Bundy (SUA, 1987) 19.30 Răi da' buni 21.00 La tinta! 21.10 Agentul VIP 23.00 Jurnal de Bordea 23.15 Late Night Show 00.30 Familia Bundy (r.) 01.00 Rai da' buni (r.) 02.15 Antena 2 Rules (r.) 03.00 Late Night Show (r.)

PRIMA TV

07.00 Totul despre mame 08.00 Iubiri secrete 09.30 Intalnirea inimilor 10.30 Cireasa de pe tort 12.00 In familie 13.30 Camera de ras 14.15 Intalnirea inimilor - telenovela, India 2007 15.00 Totul despre mame 16.00 Iubiri secrete - reality-telenovela 17.00 Trasnitii 18.00 Focus 18 19.00 Focus Sport 19.30 Cireasa de pe tort 20.30 Pete, mascota liceului – comedie, SUA 2009 22.15 Trasnitii 23.15 Focus Monden 23.45 Medium – serial drama SUA 2005 00.30 Focus 01.30 Pete, mascota liceului – comedie, SUA 2009 03.00 Medium 04.00 Secrete de stil 05.00 Trasnitii

CINEMAX

07.00 În seara premierei 09.20 De la carte la film 09.45 Drumurile vieţii 11.45 Elvis şi Anabelle 13.30 Prinţul lacrimilor Regia: Yonfan. Cu: Joseph Chang, Xuan Zhu, Chih-Wei Fan, Terri Kwan 15.30 Puzzle Regia: Natalia Smirnoff. Cu: María Onetto, Gabriel Goity, Henny Trayles, Felipe Villanueva 17.00 Drumurile vieţii Regia: Alex Kendrick. Cu: Alex Kendrick, Janet Lee Dapper, Richie Hunnewell 19.00 Sfârşitul violenţei 21.00 Keane 22.30 Paturi nefăcute 00.05 Copilul nostru 01.35 10 minute până la miezul nopţii 03.20 Gloriosul an 1939 05.25 Keane

B1

07.00 Ştirile B1TV 07.45 Teleshopping 08.00 Ştirile B1TV 09.00 Ştirile B1TV 09.45 Teleshopping 10.00 Ştirile B1TV 11.00 Ştirile B1TV 12.00 Ştirile B1TV 13.00 Ştirile B1TV 13.30 Teleshopping 14.00 Ştirile B1TV 15.00 Ştirile B1TV 16.00 Fapt divers 17.00 Aktualitatea B1 18.00 Ştirile B1TV 18.45 Aktualitatea B1 20.00 Sub semnul întrebării 22.00 Ultimul cuvânt 23.00 Lumea lui Banciu 00.00 Ştirile B1TV 01.00 Sub semnul întrebarii (r.) 02.40 Ultimul cuvant (r.) 03.30 Ştirile B1TV ale orei 18 (r.)

ACASĂ

06.15 Iubire blestemata 07.45 Sub cerul in flacari 09.15 Sub cerul in flacari 10.45 Suflet vandut 12.15 Eva Luna 14.00 Teleshopping 14.30 Esmeralda 15.30 Imbratisari patimase 16.30 Poveştiri adevărate - emisiune cu poveşti reale despre viaţă, prezentată de Ioana Maria Moldovan si Dan Cruceru 17.30 Secrete din trecut 19.30 Suflet vandut 20.30 Eva Luna 22.00 Poveştiri de noapte - emisiune prezentată de Cabral şi Mircea Solcanu 22.30 Iubire blestemata (s.) 23.30 7 pacate (s.) 00.30 Poveştiri adevărate (r.) 01.30 Imbratisari patimase (r.) (s.) 02.15 Poveştiri de noapte (r.) 02.45 Esmeralda (r.) (s.)

PRO CINEMA

08.45 Legiunea de super-eroi 10.00 Happy Hour 11.30 Legiunea de super-eroi 12.30 Acasa in bucatarie 114.00 Ruleta destinului 15.00 Acasă în bucătărie 16.00 Ruleta destinului 17.00 Studio 60 18.00 Doi barbati si jumatate 19.00 Studio 60 20.00 Big Shots 21.00 Doi barbati si jumatate 22.00 Insula doctorului Moreau Regia: John Frankenheimer Cu: Marlon Brando, Marco Hofschneider, Ron Perlman, Val Kilmer 00.15 Cobra 11 in alerta 01.15 OZ Inchisoarea federala 02.00 Cobra 11 in alerta 02.45 Insula doctorului Moreau 04.15 Lumea Pro Cinema

DIVA

09.00 Buffy, spaima vampirilor 10.00 Crimele din Midsomer - O nuntă sângeroasă 12.00 Fetele Gilmore VI. Adesea, lumea crede că Lorelai Gilmore, ambiţioasa directoare a hotelului Independence Inn şi încăpăţânata ei fiică adolescentă, Rory, sunt surori. 13.00 Anatomia lui Grey 14.00 Buffy, spaima vampirilor 15.00 Complici la crimă II - Ghid de răpire 17.00 Crimele din Midsomer - La un pas de moarte 19.00 Fetele Gilmore VI 20.00 Anatomia lui Grey 21.00 Un secret întunecat 23.00 Încredere oarbă

ANTENA 3

06.00 Ştirile de dimineaţă cu 10.00 Previziunile zilei 11.00 Se întâmplă în România cu Maria Coman 12.00 Ştiri 13.00 Se întâmplă în România cu Maria Coman 14.00 Ştiri 15.00 Esenţial cu Alina Petrescu 17.00 100 de minute cu Alessandra Stoicescu 18.45 La ordinea zilei cu Dana Grecu 20.30 Subiectiv cu Răzvan Dumitrescu. Emisiunea se adresează tuturor românilor, va aborda problemele arzătoare ale acestora , va prezenta soluţii politice şi/sau economice. 21.30 Sinteza zilei cu Mihai Gâdea 23.10 În gura presei cu Mircea Badea 00.00 Ştiri 01.00 Ştiri

M1

10.05 Secretul din palat (s.) 11.05 Câte o bucată 12.00 Girofarul albastru 13.25 Expres Carpatin 13.55 Srpski Ekran 14.25 Unser Bildschirm 15.25 Hacktion (r.) 16.20 Atingerea îngerilor (s.) 17.10 Dragoste periculoasă (s.) 17.50 MM 18.45 Familia-i numai una (s.) 19.30 Rămâi în picioare! 21.15 Mândrie (poliţist SUA-Germania) 23.05 Seara 23.35 Dinastia Tudorilor (s.) 24.30 Misteriosul secol al 20-lea 01.00 Şansă

REDACŢIA NU ŞI ASUMĂ RESPONSABILITATEA PENTRU EVENTUALELE SCHIMBĂRI

DISCOVERY

10.00 O pradă mortală 11.00 Automobile americane 12.00 Maşini pe alese 13.00 Secundele dinaintea dezastrului 14.00 Şcoala Discovery 15.00 Vânătorii de mituri 16.00 Linia de producţie 17.00 Meserii murdare 18.00 Tehnici esenţiale de supravieţuire 19.00 Cum se fabrică diverse lucruri? Această serie ne arată cum se fabrică cele mai obişnuite şi mai proaice lucruri. 20.00 Tehnici esenţiale de supravieţuire 21.00 Tehnici esenţiale de supravieţuire 23.00 Situaţii încredibile 00.00 Secretele cutiei negre

Îşi iau pensia de la bancă

18% dintre pensionarii arădeni au optat pentru virarea pensiei în conturi bancare.

ARAD. Din cei 125.015 de pensionari din judeţul Arad, 22.434 sunt plătiţi de către Casa Judeţeană de Pensii (CJP) Arad prin conturi bancare. Vorbim de aproximativ 18% din totalul pensionarilor. CJP face plăţi în acest scop către 15 bănci, în funcţie de opţiunea exprimată în scris de fiecare beneficiar.

Verifică pe computer dacă le-a intrat pensia în cont FOTO: FAN

Topul

CEC Bank (Casa de Economii şi Consemnaţiuni de pe vremuri) are, de departe, cea mai mare trecere în rândul pensionarilor arădeni. Nu mai puţin de 6.238 de vârstnici au ales să-şi ridice pensia, lună de lună, de la CEC. Pe locul doi în topul băncilor preferate de pensionari se află Raiffeisen Bank, cu 3.462 de beneficiari de vârsta a treia. Urmează, la o distanţă foarte mică, Banca Transilvania, unde au deschise conturi pentru pensie 3.430 de pensionari. BRD ocupă poziţia a patra în acest clasament, cu 3.282 de pensionari. Pe locul cinci se află Bancpost, de unde îşi ridică pensia lunară 2.732 de vârstnici. Alte 2.597 de persoane au optat pentru BCR când a fost vorba de deschiderea unui cont pentru virarea pensiei.

Spre băncile amintite mai sus se îndreaptă aproximativ 97% din totalul plăţilor efectuate de CJP Arad către pensionari. Diferenţa este împărţită între alte nouă instituţii bancare: Alpha Bank (145 beneficiari), Unicredit Tiriac şi Procredit (cu câte 124 de clienţi de vârsta a treia), Piraeus Bank (90 de pensionari), OTP Bank (61), Banca Carpatica (58), ATE Bank (36), Intesa Sanpaolo Bank (32) şi Volksbank (23).

Demersuri

Pensionarii care vor să primească pensia într-un cont bancar trebuie să se adreseze unei bănci, la libera lor alegere. Aici vor solicita deschiderea unui cont special pentru virarea pensiei. Banca se ocupă, mai departe, de continuarea procedurii. Va prelua cerea pensionarului şi o va transmite Casei de Pensii împreună cu extrasul de cont, copie de pe cuponul sau decizia de pensie şi copia cărţii de identitate.

DIANA DUŢU
diana.dutu@informmedia.ro

Cifre

125.015 de pensionari din tot judeţul sunt în evidenţele CJP

109.565 din totalul pensionarilor sunt pensionari „de stat"

11.586 dintre vârstnicii pensionaţi sunt pensionari agricultori

3.864 dintre pensionarii arădeni sunt veterani de război

COMENTARIU

Simion Todoca

Hă, hă, hă, Hăhăianu!

Cei care sperau cât de cât într - un firicel firav de independenţă a premierului Ungureanu faţă de Traian Băsescu au avut dezamăgirea de a-şi vedea iluziile spulberate mai rău decât zăpezile din Buzău şi Vrancea. Pe scurt, pentru a demonstra că deţine o oarecare masă musculară, premierul a ordonat demiterea directorului Transelectrica, onorabilul domn Hăhăianu, iar ministrul de resort s-a conformat şi a anunţat public că l-a demis. Românaşii, cu inima tresăltând de bucurie au zis că, iată, baciul Ungurean nu se lasă manipulat de către celălalt baci, în scopul uciderii ortomanului cu oi mai multe, mândre şi cornute. A doua zi, însă, aveau să constate cu durere că nu era vorba despre hăcuirea vreunui baci, ci despre sacrificarea bietei mioriţe, care behăia aiurea sfaturi, neavând habar ce o aşteaptă.

> Ungureanu, nici nu ştii cât de Boc începi să fii!

Aşadar, în ziua următoare anunţării demiterii lui Hăhăianu, acesta vine şi declară că, de fapt, el nu a fost demis, ci şi-a dat demisia de bună voie şi nesilit de nimeni. Numai că, spune el, fiind vorba despre demisia de onoare, aceasta nu produce efecte juridice şi, în termen de 30 de zile, poate să revină asupra ei şi să-şi păstreze funcţia. Lucru pe care l-a şi făcut. Şarada are o singură explicaţie: premierul a încercat să se dea mare şi tare, să atace încrengătura băieţilor deştepţi din energie. Din păcate pentru el, nu ştia cu cine se pune, nu ştia, cât de diplomat o fi el, că nu trebuie să dai cu piciorul în câine până când nu ştii cine e stăpânul. Or, acel stăpân este undeva mai sus decât sărmanul MRU şi l-a chemat degrabă la ordine, somându-l să dreagă ce a stricat. Aşa s-a transformat demiterea în demisie.

Sărmana mioriţă, după ce atâta amar de vreme a fost tunsă şi mulsă de către băieţii deştepţi, un fel de miei turbaţi, este tot mai aproape de sacrificare, iar baciul Ungurean şi-a făcut uitate efuziunile sentimentale, cugetând că mai bine îşi vede de treburile lui decât să o facă de oaie. Ca atare, cred că pe şefa POSDRU, responsabilă cu manipularea a aproape patru miliarde de dolari, nu a mai demis-o de capul lui, ci la comandă, pentru a face loc altcuiva. Ghici, ghicitoarea mea!

simion.todoca@informmedia.ro

Iosif Matula FOTO: JA

Miliarde pentru IMM-uri şi şomaj

ARAD. Parlamentul European a dezbătut în plen pe marginea posibilităţii direcţionării celor 82 de miliarde de euro rămase nealocate în cadrul fondurilor structurale către susţinerea IMM-urilor şi combaterea şomajului în rândul tinerilor. În intervenţia sa, europarlamentarul Iosif Matula a admis că propunerea Comisiei Europene are ca scop depăşirea impasului crizei economice actuale, însă a ţinut să precizeze faptul că regiunile trebuie implicate într-o măsura cât mai mare în realocarea fondurilor structurale. „Măsurile trebuie să ţină cont de subsidiaritatea prevăzută în Tratat, prin respectarea competenţelor autorităţilor locale şi regionale în ceea ce priveşte utilizarea suportului comunitar. Soluţia reorientării celor 82 de miliarde euro trebuie să aibă în vedere creşterea flexibilităţii programelor de finanţare, facilitarea accesului la finanţare şi îmbunătăţirea capacităţii administrative", susţine Iosif Matula. JA-S.T.

„Dorm, deci exist"

ARAD. Biblioteca judeţeană „A. D. Xenopol" Arad vă invită miercuri, 22 februarie, ora 13.00, la lansarea cărţii „Dorm, deci exist", autor Radu Cazan. Prezintă prof. Marinela Fleşeriu. Evenimentul va avea loc în sala Concordia a bibliotecii. JA-V.F.

Ambii părinţi, obligaţi la concediu pentru copil

ARAD. De la 1 martie, amândoi părinţii vor fi obligaţi prin lege, să aibă grijă de bebeluşul lor. Concret, din concediul de unul, doi sau trei ani (în funcţie de opţiune), pe care mama sau tatăl şi-l poate lua pentru creşterea nou-născutului, cel puţin o lună îi va reveni celuilalt părinte. Noua reglementare - în fapt o directivă europeană - se aplică pentru copiii născuţi după 1 martie 2012. În acea lună (sau câte luni alege), primul părinte (care se află deja în concediu) are două posibilităţi: fie îşi ia concediu fără plată, fie va merge la muncă. Dacă alege să se reîntoarcă la serviciu, trebuie să anunţe angajatorul cu cel puţin 30 de zile mai repede. Dacă al doilea părinte nu solicită concediu şi indemnizaţie pentru creşterea copilului de cel puţin o lună, atunci concediul si indemnizaţia primului părinte se reduce cu cel puţin o lună. „În această situaţie, părintele care se află deja în concediu şi indemnizaţie trebuie să se adreseze Agenţiei Judeţene pentru Plăţi şi Inspecţie Socială cu 60 de zile înainte să împlinească unul, doi sau trei ani de când se află în concediu, pentru reducerea concediului şi indemnizaţiei cu o lună" - precizează Daniela Bătrîn, director al AJPIS Arad.

În judeţul Arad sunt, în prezent, 3.979 de persoane aflate în concediu pentru îngrijirea copilului. 407 dintre beneficiarii indemnizaţiei sunt tătici. JA-D.D.

> Al doilea părinte are dreptul să solicite concediu cel puţin o lună

DANIELA BĂTRÎN

Întâlnire cu urbariariştii Sînicolau Mic

Liberalii Ciupe şi Galiş le-au prezentat urbariariştilor un proiect de dezvoltare.

ARAD. Liderii municipali ai PNL Arad, Florin Galiş şi Ionel Ciupe - consilier municipal - au avut o întâlnire cu fondatorii fostei „Asociaţii a urbariariştilor din Comuna Sînicolaul Mic", condusă de d-nul Liviu Militaru şi cu preşedintele pe municipiu al Ligii Pensionarilor, Alexandru Stanca.

Liberalii organizează dezbateri FOTO: JA

„Discuţiile au atins multiple probleme de ordin socio-economic, având ca bază revendicarea de către asociaţie a unei suprafeţe de 150 ha păşune, din care 50 ha au şi fost deja „confiscate" de aproape 2 ani de către actuala administraţie a Primăriei Arad", a declarat Ciupe, care a şi prezentat proiectul pe zona economică al PNL Arad cu privire la Sînicolaul Mic, inclusiv această problemă de recunoaştere a proprietăţilor individuale şi colective ale foştilor urbariarişti. „Revendicarea va fi analizată la modul foarte serios, iar după alegerile din iunie 2012, membrii urbariali vor fi puşi imediat în posesie conform prevederilor legale, PNL, prin convingere, apărând proprietatea", spune consilierul Ciupe. Proiectul a pus în discuţie zona economică, vizând reînfiinţarea, prin parteneriat public privat şi din fonduri UE, a fabricilor de calapoade, încălţăminte şi marochinărie, a Fabricii de Conserve şi Legume, iar în colaborare cu Comuna Fântânele, pe program agroindustrial, reînfiinţarea Fabricii de Maşini-unelte agricole. S-a discutat şi de proiectul propus de liderii PNL de a extinde, prin pasajul CFR - Hadă o linie de tramvai (linia 3) în Sînicolaul Mic şi comuna Fântânele. Cele prezentate ca proiecte pentru Arad, au fost salutate de cei prezenţi, care i-au asigurat pe liderii PNL de întreaga lor susţinere, solicitându-le să organizeze astfel de dezbateri şi în celelalte cartiere. JA-S.T.

Premii pentru sportivii tineri de la „Integra"

ARAD. „Şi eu pot să-mi depăşesc limitele!" este sloganul sub care s-a desfăşurat, recent, o demonstraţie sportivă susţinută de micii campioni de la Asociaţia Persoanelor cu Dizabilităţi Mentale „Integra" din Arad. Ei au prezentat ceea ce au învăţat, timp de trei luni, prin Programul „Sportivi tineri": mers pe bârnă, aruncarea mingii la coş, parcurgerea unui traseu printre jaloane. Nu a fost tocmai uşor, ci, mai degrabă, provocator. Dar, beneficiind de susţinerea unei galerii foarte sufletiste, micii campioni au demonstrat că şi ei pot! Sportivii tineri au dovedit că limitele impuse de o anumită afecţiune pot fi depăşite. JA-D.D.

Micii campioni, iubitori de sport FOTO: FAN

Au pus mâna pe hoţ FOTO: FAN

Minor prins la furat de băuturi şi dulciuri

ARAD. Poliţiştii Secţiei nr. 2 au început urmărirea penală împotriva unui minor de 16 ani, din Zădăreni. Potrivit oamenilor legii, minorul a furat băuturi şi dulciuri dintr-un supermarket din Arad, valoarea bunurilor furate de copil însumând 156 de lei. Prejudiciul a fost recuperat, cercetările fiind continuate pentru stabilirea întregii activităţi infracţionale a acestuia. **JA – I.C.**

87

de amenzi şi 79 de puncte de penalizare au aplicat poliţiştii rutieri în urma controalelor. Agenţii de circulaţie au mai reţinut 6 permise auto şi 4 certificate de înmatriculare. Valoarea sancţiunilor date de poliţişti se ridică la 16.300 de lei. Agenţii de ordine publică au aplanat 8 conflicte şi au controlat 9 sisteme de pază, aplicând totodată şi 16 amenzi. **JA - I.C.**

Tânăr de 28 de ani, rănit grav în accident

ARAD. Un tânăr din Arad a fost grav rănit, iar un bărbat din Pâncota s-a ales cu răni uşoare după ce maşinile în care se aflau s-au ciocnit. Potrivit IPJ Arad, „Beniamin B., de 28 de ani, în timp ce a condus un VW Golf, din direcţia Horia spre Arad, fiind angajat în depăşirea unui autovehicul a intrat în coliziune cu un alt VW Golf, condus de către Zoltan M., de 42 ani". **JA – I.C.**

Victima a decedat FOTO: JA

Călcat de utilajul de deszăpezire

VINGA. Un bărbat de 63 de ani, din Arad, şi-a găsit sfârşitul pe DN 69 după ce un utilaj de deszăpezire l-a lovit. Potrivit IPJ, victima a fost surprinsă de utilaj, noaptea, la ieşirea din Şagu, în timp ce se deplasa pe marginea drumului naţional, fără vestă reflectorizantă. Agenţii de poliţie îl cercetează pe cel care conducea utilajul de deszăpezire pentru ucidere din culpă. **JA- I.C.**

Au taxat protestul cu amenzi

Protestele desfăşurate în faţa Primăriei nu au trecut neobservate de jandarmi, care au dat peste 20 de amenzi protestatarilor.

Manifestanţii arădeni aflaţi pe platoul din faţa Palatului Amdinistrativ FOTO: V.G.

ARAD. Ceea ce se dorea a fi un protest paşnic, în care jandarmii să fie partenerii arădenilor nemulţumiţi, s-a transformat într-o joacă de-a şoarecele şi pisica. În peste o lună de zile, cât a trecut de la primul miting desfăşurat în faţa Palatului Administrativ, peste 20 de arădeni au fost sancţionaţi contravenţional de către jandarmi. Asta deşi reprezentanţii Inspectoratului de Jandarmi Judeţean Arad (IJJ) susţineau că toţi cei care vor protesta paşnic nu vor avea de suferit.

Detalii despre sancţiunile aplicate de jandarmi am primit chiar de la reprezentanţii IJJ, care spun că „pe timpul desfăşurării acţiunilor de protest ce au avut loc în acest an, în faţa Palatului Administrativ, din municipiul Arad, acţiuni a căror organizare nu a fost declarată, avizată şi înregistrată, nu au fost constatate infracţiuni. Au fost aplicate sancţiuni contravenţionale pentru nerespectarea prevederilor Legii nr. 61/1991 pentru sancţionarea faptelor de încălcare a unor norme de convieţuire socială, a ordinii şi liniştii publice, republicată. Printre aceste fapte au fost: refuzul de a da relaţii pentru stabilirea identităţii sau refuzul de a se legitima cu actul de identitate şi, respectiv, tulburarea liniştii locuitorilor din zonă, precum şi a bunei funcţionări a instituţiilor publice, prin strigăte şi larmă, în mod repetat. Valoarea totală a amenzilor este de peste 5.000 lei".

Practic, la o valoare a amenzii de aproximativ 200 de lei, rezultă că peste 20 de persoane au fost sancţionate de oamenii în uniformă.

Două amenzi contestate

Paradoxal, în acest moment doar două persoane au apelat la serviciile juridice oferite de avocatul Mişcării Arădene, Cătălin Mihalache. „Aceste persoane, unul membru al Mişcării Arădene şi un revoluţionar, au fost legitimaţi într-una din zilele de protest. Unul dintre cei amendaţi a întrebat dacă a făcut ceva, iar jandarmul i-a răspuns senin că doar notează şi că nu se întâmplă nimic. Ulterior s-a trezit acasă cu o amendă de 200 de lei pentru tulburarea liniştii publice", a declarat avocatul Mihalache. Deoarece nu a fost somat să plece de acolo aşa cum era normal, mai spune avocatul, „dar nici nu a fost prezent la întocmirea procesului verbal, considerăm că aceasta este o fraudă şi o vom contesta în instanţă".

Amenzi la intimidare

„Noi am intervenit şi cu alte ocazii de interes public. Aceste amenzi au caracter de intimidare, iar noi pentru a opri aceste abuzuri oferim asistenţă juridică.

Arădenii care au primit amenzi trebuie doar să ne contacteze", a declarat Claudiu Cristea, liderul Mişcării Arădene. „Din câte ştiu, completează Cristea, cei care mai oferă consultanţă juridică sunt Doina Paul, avocatul PNL, şi revoluţionarul Eduard Hoffmann, unul dintre liderii Asociaţiei 21 Decembrie". **JA – V.G.**

Înmânate personal

În ceea ce privesc procesele verbale de sancţionare, potrivit IJJ, acestea au fost transmise la domiciliul contravenienţilor de către agenţii constatatori. „În situaţia în care persoanele sancţionate nu au fost găsite la domiciliu, procesele verbale s-au transmis prin poştă", ne spune Emilia Fânaţă, purtătorul de cuvânt al Jandarmeriei, care a mai spus că cei care se simt nendreptăţiţi cu privire la amenzi, se pot adresa judecătorilor pentru a-şi căuta dreptatea.

Debitul mic ne scapă de pericolul inundaţiilor

ARAD. Topirea zăpezilor şi apariţia iminentă a inundaţiilor pare a fi următoarea urgie care se va abate peste judeţul nostru.

Din fericire, imaginea apocaliptică va fi aproape imposibil de văzut pe cursul râului Mureş. Oficialii Direcţiei Ape Mureş spun că problema cu care râul s-a confruntat în vară şi în toamnă, respectiv un debit foarte scăzut, ar putea reprezenta salvarea noastră în calea inundaţiilor. „Deşi zăpada a început să se topească, debitului Mureşului este încă foarte mic. Ţinând cont de cotele minime istorice înregistrate în această toamnă, topirea zăpezilor nu va produce inundaţii", am fost informaţi de către dispecerul de serviciu al instituţiei care măsoară debitul râului. Acesta a mai spus că doar un joc nefast de circumstanţe ar putea să bage localităţile judeţului nostru la apă. „O topire puternică a zăpezilor în amonte, coroborată cu topirea puternică a zăpezii în judeţul nostru, şi asta într-o perioadă foarte scurtă de timp, ar putea face ca apele să iasă din matcă. Dar este aproape imposibil ca acest lucru să se întâmple", ni s-a spus din dispecerat.

Reamintim că, în toamna trecută, reprezentanţii Agenţiei Naţionale pentru Pescuit şi Acvacultură spuneau că debitul foarte mic al Mureşului ar putea provoca un dezastru ecologic, cotele înregistrate fiind cele mai scăzute din ultimii 120 de ani. Se pare că această problemă, întâlnită în luna octombrie a anului 2011, ar putea fi salvarea noastră în calea inundaţiilor. **JA-A.G.**

Problemele din trecut nu se vor repeta FOTO: JA

Au furat o moară din Galşa

GALŞA. Poliţiştii din Şiria au identificat trei persoane, suspecte în cazul unui furt comis în Galşa. Din cercetări s-a stabilit că trei tineri, de 17, 18 şi 20 de ani, toţi din Galşa, au furat o moară de măcinat cereale şi alte obiecte metalice în valoare de aproximativ 1.000 de lei din locuinţa unei femei. **JA – I.C.**

Peste 51.000 de dosare la judecată

În 2011, pe masa judecătorilor Tribunalului Arad, precum şi a Judecătoriilor au ajuns 51.365 de dosare.

ARAD. Numărul cel mai mare de dosare se găseşte la Judecătoria Arad (25.869) şi Tribunalul Arad (16.604), în timp ce la instanţele din judeţ numărul dosarelor a variat de la 3.101 (Judecătoria Ineu), la 1.393 (Judecătoria Gurahonţ). În medie, la Tribunalul Arad, un judecător a avut 573 de cauze repartizate, în timp ce la Judecătoria Arad, un magistrat a avut un număr de 924 de cauze. Preşedintele Tribunalului Arad a apreciat că, în 2011, fiecărui judecător i-a revenit 1,2 şedinţe de judecată/săptămână, 13 dosare/săptămână, 16 soluţii/săptămână şi 10 hotărâri/săptămână.

Mai puţin de lucru la penal

„Se observă o discrepanţă destul de mare între media încărcăturii unui judecător de la secţia civilă (588 cauze) ori de contencios administrativ şi fiscal (714 cauze), şi media încărcăturii de cauze pe judecător în cadrul secţiei penale (225 cauze). Situaţia are două explicaţii justificative: volumul de cauze ale secţiei penale s-a redus ca efect al legii nr. 202/2010, care a transferat competenţa de soluţionare a apelurilor şi a recursurilor împotriva hotărârilor pronunţate pe fond de Judecătorii la Curţile de Apel. De asemenea, a existat o atitudine de precauţiune a conducerii instanţei în a realiza mutări ale judecătorilor din secţia penală înspre celelalte secţii, în considerarea modificărilor de substanţă preconizate de noul Cod de Procedură Penală despre a cărui intrare în vigoare în cursul anului 2011 s-a discutat constant", a declarat Ştefan Lucaciuc, preşedintele Tribunalului Arad.

> Volumul de cauze ale secţiei penale s-a redus ca efect al Legii nr. 202/2010
> ŞTEFAN LUCACIUC

Ştefan Lucaciuc a prezentat bilanţul instituţiei FOTO: FAN

Jumătate din hotărâri, atacate

Acesta a mai precizat că mai mult din jumătate dintre hotărârile pronunţate cu cale de atac de Tribunalul Arad au fost atacate la instanţele superioare, dar că numai 10,66 la sută dintre acestea au fost modificate, ceea ce arată „neîncrederea manifestată de către justiţiabili, precum şi propriile aprecieri privind justeţea soluţiilor pronunţate de Tribunalul Arad, care nu sunt confirmate de către instanţele superioare de control judiciar decât în proporţie de 10,66%".

IOANA COSTAŞ
ioana.costas@informmedia.ro

Taxa de poluare prin tribunale

ARAD. Cea mai semnificativă creştere a volumului de activitate în instanţe a fost înregistrată la secţia de contencios administrativ şi fiscal, cu 911 dosare mai mult faţă de 2010. Creşterea a venit ca urmare a litigiilor privind taxa de poluare. Potrivit bilanţului Tribunalului Arad, creşterea numărului de dosare privind taxa de poluare a avut loc în special în a doua jumătate a anului după ce s-a anunţat modificarea legii privind taxa de poluare. Tribunalul Arad s-a confruntat cu o „avalanşă" de cereri ce viza restituirea taxei de poluare. Dacă în 2010 s-au înregistrat 154 de cereri, în 2011 numărul acestora a ajuns la 1.332. **JA - I.C.**

Sport

„Acumulările fizice de la Moneasa ne vor prinde bine în campionat"

Adriana Inoan, director sportiv UTA – Tânăra Doamnă

24

de sportivi arădeni vor lupta pe tatami la Campionatul Naţional de judo, Under 17, care se va desfăşura, în week-end, în oraşul nostru. Legitimaţi la trei cluburi, Liceul cu Program Sportiv Gloria Arad, Clubul Sportiv Municipal Pecica şi Victoria Nădlac, judoka arădeni speră la obţinerea a două-trei medalii cât mai strălucitoare.

Dodean-Samara, în primele opt la Kuweit Open

KUWEIT. Cele mai valoroase sportive din România, Dana Dodean şi Eliza Samara nu puteau lipsi de la al treilea turneu, ca valoare a premiilor, din Circuitul Pro Tour 2012 la tenis de masă, Kuweit Open, Dacă în proba de simplu, reprezentata CS Municipal Arad a fost eliminată în primul tur, în proba de dublu, tandemul Dodean-Samara s-a oprit în sferturi, 1-4, cu Chen-Zhu (Taipei), câştigătoarea probei. **JA-D.S.**

Bogdan Apostu FOTO: FAN

S-a renunţat la Apostu şi Ţucu?

ARAD. De câteva zile, cei de la UTA nu mai scot o vorbă despre cei doi atacanţi, atât de mult doriţi la Arad, în urmă cu o săptămână. După ce au abandonat „pista Apostu", s-a trecut la „tatonarea" lui Ţucudean. Din păcate, cele două varianate nu mai par a fi „la ordinea zilei", atâta timp cât - se spune - negocierile cu Apostu au fost sistate după ce s-a luat legătura cu Ţucudean. Din păcate pentru arădeni, atacantul lui Dinamo e în mare formă şi antrenorul Liviu Ciobotariu nu mai e dispus să renunţe la el. Ce va fi, vom vedea, însă e nevoie de un atacant, căci Galanis pare să nu confirme încă! **JA – L.S.**

UTA nu îl vrea pe sârbul Urosevic

După cantonamentul din Antalya, antrenorii „Bătrânei Doamne" şi-au dat seama că acesta nu corespunde cerinţelor.

ARAD. Cei de la UTA au ajuns, din nou, la Arad, ieri, în jurul orei 11.00. Unii au plecat direct acasă, alţii, au mai zobovit la stadion, iar o altă categorie a mai rămas în oraş, la o „bârfă". După zece zile de cantonament, elevii antrenaţi de Roland Nagy şi Dan Stupar par foarte obosiţi, următorul antrenament fiind programat miercuri după-amiază. Aşa se face că şi meciul de verificare cu Şoimii Pâncota a „căzut", utiştii anunţând că nu vor onora jocul. Oboseala acumulată se datorează şi faptului că deplasarea de la Bucureşti la Arad s-a făcut cu autocarul, de duminică seara, până luni, aproape de orele prânzului. Deşi se anunţa o mare descoperire, sârbul Srdjan Urosevic s-a dovedit a fi - până la urmă, spun antrenorii - o dezamăgire, căci jucătorul nu este cu nimic peste ceea ce are UTA în lot la ora actuală. Deşi se stă prost la capitolul mijlocaşi defensivi, arădenii au preferat să nu-l oprească în lot pe Urosevic, acesta rămânând în Turcia, pentru a-şi găsi singur echipă. A contat mult şi faptul că jucătorul este extracomunitar. Din păcate, UTA nu a reuşit nicio victorie în meciurile de verificare din Antalya, cinci la număr, lucru care, însă, nu-l face deloc îngrijorat pe antrenorul principal, Roland Nagy. „Puteam şi trebuia să facem mai mult cu Prahova Tomşani şi Farul Constanţa. Nu suntem mulţumiţi de rezultatele înregistrate în partidele din Turcia, dar - până la urmă - stagiul de pregătire a fost util, ne-am atins scopul. La Arad, terenurile ne încurcau, aşa că o pregătire de zece zile pe iarbă şi vreme bună era tot ce ne puteam dori" - a spus Nagy.

Cel mai probabil, utiştii vor reveni la antrenamente pe „Şega" FOTO: L.S.

Probleme cu terenul

Imediat ce au revenit din Antalya, cei de la UTA au constatat că nu se pot antrena deloc pe propria arenă, iar la „Şega" zăpada nu este îndepărtată de pe teren. „Nu ştiu, momentan, pe unde o să ne pregătim, căci toate terenurile unde am avea acces sunt acoperite cu zăpadă. Până miercuri, când echipa revine la pregătire, vedem ce variante găsim" - ne-a declarat Dorin Stana, directorul de organizare de la FC UTA.

LEO SFÂRA
leo.sfara@informmedia.ro

Stanecia Graham, în mare formă FOTO: C. ANDRA

Victorie cu dedicaţie

ARAD. Un nou antrenament cu public pentru campioanele de la ICIM Univ Goldiş. De această dată, pe post de sparring-partener pentru fetele noastre au fost junioarele de la Sepsi Sf. Gheorghe, echipă care continuă în Divizia A de baschet feminin doar graţie intervenţiei mai marilor Federaţiei, care au făcut tot posibilul să nu dispară (încă) un centru al sportului cu mingea la coş. La capătul unei dispute fără istoric, în care prof. Dan Moraru a folosit toate jucătoarele, mai puţin experimentatele Brosovszky şi Toma, ICIM Univ Goldiş s-a impus, scor 100-31 (pe sferturi: 26-4, 25-12, 24-10, 25-5). Izbânda a fost dedicată Marilenei Cîrlig, manager financiar SC ICIM, care şi-a serbat ziua de naştere. Şi-au trecut numele pe lista marcatoarelor următoarele jucătoare îmbrăcate în galben-albastru: Green 6, Drăgoescu 8, Nagy 11, Kovacevic 9, Campbell 25, Graham 18, Moraru 13, Milovanovic 4 şi Grădinaru 6. **JA-D.S.**

Primul cantonament pentru fetele de la UTA

Hotel Parc din Moneasa a fost locaţia aleasă de antrenorii Gigi Camenită şi Adriana Inoan.

MONEASA. Zăpadă pe cărările staţiunii, condiţii de cazare, masă şi recuperare la superlativ asigurate de Hotel Parc (patron Teo Morar şi director Ovidiu Fărcuţia), într-un cuvânt aproape tot ce îşi doreşte un antrenor pe timpul unui cantonament de iarnă, în care accent se pune pe pregătirea fizică. De toate acestea au beneficiat, în perioada 13-18 februarie, componentele echipei de fotbal feminin, UTA-Tânăra Doamnă. Şi anume: Dorati, Magocs, Pîrvu, Anuţescu, Haida, Liheţ, Chiş, Danciu, Bunda, Crişan, Sala, Szasz, Koppandi, Halca, Lauruc şi Miheţiu. Au lipsit, din varii motive, Meszaros, Lupşa, Balaj, Mladin, Vaşloban şi Bulz. „Sunt mulţumit de modul cum s-au angrenat fetele în programul de pregătire conceput pentru această perioadă pre-competiţională. Să nu uităm că majoritatea s-au aflat la primul cantonament din cariera lor. Ne-a lipsit doar un teren de antrenament, pe cel din staţiune nu s-a putut intra. Ne întoarcem pe Şega şi căutăm tot felul de soluţii pentru a disputa două-trei jocuri de verificare până la reluarea campionatului" - a spus Gigi Camenită. **JA-D.S.**

Înaintea unui nou antrenament FOTO: FAN

Păulişana Păuliş vrea să urce în clasament

PĂULIŞ. Preşedintele clubului, Pavel Homoki, ne spune: „Sub conducerea antrenorului Adrian Vizitiu, fotbaliştii noştri şi-au reluat pregătirea. Au plecat D. Popa şi Andraş, dar suntem în tratative cu mai mulţi jucători, însă până antrenorul nu hotărăşte, nu poate fi nimic sigur. Obiectivul este o clasare în primele zece locuri şi promovarea jucătorilor localnici tineri". Echipa se bucură în continuare de susţinerea primarului Petru Nicoară şi al CL Păuliş, dar şi de al unor sponsori pasionaţi din comună, alături de care se caută şi alte soluţii de finanţare pentru anul 2012-2013, când clubul nu va mai beneficia de sprijinul autorităţilor locale. **JA-D.O.**

Ambiţii mari la Zăbrani

ZĂBRANI. Formaţia din Liga a IV-a de fotbal arădeană vrea să facă un retur cât mai reuşit, de aceea a demarat devreme pregătirile, cu un lot întărit.

Antrenorul Claudiu Riviş a reuşit să aducă sub comanda sa jucători cunoscuţi precum Ciornei, Gâdea, Corbu, Manga, Szellelky sau Hodan, care alături de cei din tur, dintre care au plecat Dulhaz, Covaci, Heteş, Herlo şi Pleşescu, vor da totul pentru ca echipa să obţină rezultate frumoase şi să aducă în tribună câţi mai mulţi spectatori.

„Ambiţiile sunt mari la Zăbrani şi locul ocupat acum nu ne satisface. De aceea, vrem ca după o pregătire de iarnă intensă, în sezonul de primăvară să avem un joc bun iar rezultatele nu vor întârzia să apară" - declară antrenorul Riviş. **JA-D.O.**

A prins o aruncare de bronz

BUCUREŞTI. Patru arădeni au concurat în finala C.N. atletism în sală rezervată juniorilor. Cea mai bună performanţă a obţinut-o Alexandru Rohian, care a câştigat medalia de bronz în proba de aruncare a greutăţii, cu rezultatul de 15,89 m. În cadrul aceleaşi probe, Emanuel Babjak a venit pe V (14,90 m), iar Sebastian Mat, pe VIII (12,73 m). În fine, Dan Vidican nu a reuşit să prindă finala probei de 60 m plat.

La sfârşitul acestei săptămâni, tot în Capitală, are loc finala C.N. tineret şi seniori, unde aşteptăm clasări pe podium de la Andrei Gag şi Alexandru Rohian. **JA-D.S.**

Alex Rohian FOTO: FAN

Calificaţi la turneul final

ARAD. Poloiştii de la CS AMEFA au obţinut biletele pentru turneul final al C.N. juniori I după etapa zonală disputată, în week-end, la Bazinul Delfinul din oraşul nostru.

Băieţii pregătiţi de Cristi Cosma au trecut de CSM Cluj, scor 17-4, Viitorul Cluj, scor 9-6, pierzând doar cu Crişul Oradea, scor 7-9 şi, indiferent de rezultatele ultimului turneu de la Oradea, şi-au atins obiectivul.

Au făcut valuri pentru această performanţă următorii sportivi: Săcui, Vancsik, Laza, Gergeyfi, Kovacs, Roman, Fericean, Marinescu, Bota, Fânaţă, Vidican, Şofronici, Liptak şi Jurcă. **JA-D.S.**

Cristi Cosma FOTO. JA

Artistul, la şaptezeci de ani

La Editura Gutenberg Univers a apărut, recent, albumul aniversar „Ioan Kett Groza".

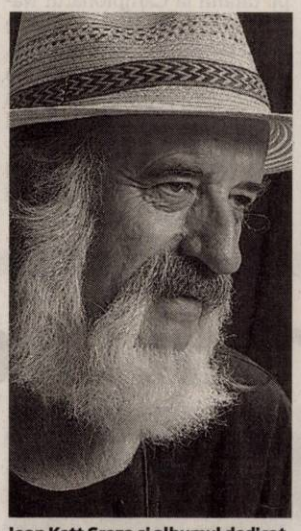

Ioan Kett Groza şi albumul dedicat

FOTO: FAN

ARAD. Îl întâlniți adesea pe stradă și nu se poate să nu-l remarcați: înalt, impresionant, cu barbă mare și mustață pe măsură, cu nelipsita-i pălărie cu boruri largi. Desigur, mulți știu și cine este - artistul plastic Ioan Kett Groza - dar prea puțini (și dintre cei care-l cunosc de multă vreme) s-au gândit că maestrul a împlinit 70 de ani.

Și cum era fumos din partea urbei, pentru noua sa calitate de septuagenar, i-a fost dedicat un album aniversar. Apărut, în condiții grafice deosebite, albumul „Ioan Kett Groza" se deschide cu un studiu monografic bilingv, semnat de plasticianul Onisim Colta. Înainte de a vorbi despre pictura lui Ioan Kett Groza, acesta prezintă și câteva „repere biografice care i-au determinat traseul vieții și destinul său de artist" - născut la 3 august 1941 la Arad; absolvent al Facultății de Arte Plastice Timișoara; profesor la Certejul de Sus și la Pâncota; prima expoziție personală de pictură și grafică din 1975 etc. Apoi, aproape pe nesimțite, ne introduce în universul artistic al pictorului: în căutarea „unei formule de exprimare, care să consune cu structura sa caracterizată atât de o imaginație asociativă bogată, cât și de umor, Kett a aderat la soluția suprarealistă". După o „parantează" (extinsă) despre Suprarealism, ni se prezintă lucrări, motive și simboluri care relaționează în aceste creații. O atenție deosebită îi acordă expoziției din 2006 (la aniversarea de 65 de ani), când Iaon Kett Groza surprindea cu „o gamă nouă de lucrări", dar și expoziției personale de la Agadîr (Maroc), care „a fost o provocare benefică pentru artist". Și, ca o concluzie: „La cei 70 de ani, Ioan Kett Groza poate face împăcat un scurt popas pentru a privi peste umăr la drumul parcurs, tăcut și cu consecvență și pentru a se reîncărca din propria lume de forme cu un nou elan, cu o nouă energie și motivație spre împlinirea unei opere, până la urmă" **JA-V.F.**

> Artiștii sunt cei care aduc culoare în viața semenilor
> **ONISIM COLTA**

Portretul artistului

„Portretul" artistului Ioan Kett Kroza este întregit cu aproximativ 150 de reproduceri color după tablourile sale, cu câteva „spicuri critice" despre opera sa și participările la expoziții interne și internaționale.

Trimişi în judecată pentru evaziune de milioane

ARAD. Evaziunea cu cereale este printre cele mai cunoscute forme de evaziune fiscală depistate de către inspectorii fiscali. În aceste cazuri sumele sustrase de la bugetul de stat pot fi chiar de milioane de euro, iar Fiscul se judecă pentru a reuși să recupereze o parte cât mai mare din prejudicii. În acest context, doi administratori de firme au fost trimiși în judecată de procurorii anticorupție pentru o evaziune de peste trei milioane de euro. Dosarul a fost înaintat de către procurorii DNA - Serviciul Teritorial Timișoara.Faptele de evaziune depistate de inspecția fiscală s-au desfășurat în perioada 2007-2009, când, potrivit informațiilor furnizate de către Mediafax, societatea incriminată a derulat activități comerciale fără a le înregistra în evidența contabilă. În cadrul acestui dosar, Direcția Generală a Finanțelor Publice Arad s-a constituit parte civilă cu suma totală de 12.292.635 de lei, echivalentul a aproximativ 3.432.822 de euro. Dosarul a fost trimis Tribunalului Arad ce urmează să îl judece. **JA-A.P.**

Consiliere

150 de liceeni de la C.N. „E. Ghiba Birta" vor beneficia de consiliere profesională, în cadrul unui proiect european derulat de Asociația de Formare și Consiliere în parteneriat cu Casa Județeană de Pensii. Proiectul se derulează până la 31 august 2012, obiectivul său fiind creșterea șanselor de inserție profesională pentru persoanele aflate în tranziție de la școală la viața activă. FOTO: D.D.

Ciprian Luca FOTO: JA

Luca, de partea mamelor cu datorii

ARAD. Deputatul Ciprian Luca solicită autorităților publice centrale modificarea OG 124/2011 prin care e stipulat că mamele care au taxe sau impozite neachitate, își pierd dreptul la indemnizația pentru creșterea copilului. „Apreciez că ordonanța reprezintă un alt abuz al actualei Puteri. În condițiile în care firesc ar fi să urmărim creșterea natalității și să sprijinim tinerele familii, să ajutăm prin orice mijloc consolidarea celulei societății, adică familia, actuala Putere nu face decât să lupte parcă prin orice mijloace împotriva ideii de familie și de procreere. Prin sărăcia la care a adus cea mai mare parte a populației, cu tineri fără loc de muncă și fără un acoperiș deasupra capului, prin tăierea indemnizației pentru creșterea copilului, planul lor tinde să aibă succes în tot mai multe cazuri. De aceea fac un apel către autoritățile centrale și în special către colegii mei din Parlament ajunși acum în fotolii de miniștri să se opună abuzurilor făcute de predecesorii lor. Fac un apel către actualul ministru al Muncii, Claudia Boghicevici, care știe ce înseamnă un copil, care știe câte nevoi are un copil și să oprească aceste nedreptăți", susține deputatul Luca. **JA-A.P.**

Donații de la Economic

ARAD. După cum ne informează prof. Balan Daniel, coordonator școlar S.N.A.C., elevii voluntari din clasele a IX-a A, B, a X-a A, B, D, E, G, a XI-a B, a XII-a B, E de la Colegiul Economic Arad, alături de profesoarele Dănilă Dorina, Necula Liliana, Moldovan Aurica, Tomi Neli, Bohatel Diana și Jurcoane Bernadeth au predat la punctul de colectare al Ministerului Apărării Naționale, situat în fața Primăriei Arad, peste 250 kg produse alimentare (făină, zahăr, orez, mălai, untdelemn, paste făinoase, conserve, legume etc.) pentru copiii aflați în dificultate din zonele înzăpezite (județele Vrancea și Buzău). **XJA-V.F.**

ENREG, în pregătire FOTO: FAN

ENREG, la a patra ediție

ARAD. REECO RO Expoziții, organizează pentru a IV-a oară târgul pe energie regenerabilă ENREG Energia regenerabilă, care va avea loc la Expo Arad Internațional, între 25 și 27 aprilie 2012. Târgul reunește și în acest an, experți și persoane cheie din domeniu și dezvoltă interesul comun pe care îl au România, Serbia și Ungaria pentru energiile regenerabile și eficiența energetică. **JA-A.P.**

Tipei acuză discriminarea

Deputatul Lucian Riviș Tipei consideră neîntemeiate restricțiile pe piața muncii din UE pentru români.

Lucian Tipei FOTO: JA

ARAD. Câteva state membre ale UE trebuie să dea explicații cu privire la motivele restricționării accesului românilor și bulgarilor pe piața muncii până la sfârșitul lui 2013, în cadrul Consiliului pentru piața muncii și politici sociale, care se desfășoară la Bruxelles, susține deputatul Lucian Riviș Tipei.

„Eu am fost interpelat de mai mulți concetățeni din Colegiul meu pe această temă, având în vedere faptul că sunt și membru al Comisiei pentru drepturile omului, culte și problemele minorităților naționale. Deși tratatul de aderare a României la Uniunea Europeană prevede posibilitatea unor state membre de a permite gradual accesul lucrătorilor români pe piața muncii din statele membre, motivele și temerile celor care încă păstrează restricțiile nu mai sunt întemeiate", a declarat deputatul.

Printre statele care se opun liberalizării pieței muncii pentru cetățenii români se mai numără Austria, Belgia, Germania, Olanda, Luxemburg, Malta, Franta, Marea Britanie și Irlanda. „Există un efort concertat al Parlamentului, Guvernului și Președinției de a determina statele membre să renunțe la aceste restricții. Comisia Europeană ar putea impune sancțiuni, dar scopul nostru nu este acesta, ci de a avea o piață a muncii cu adevărat liberă. Nu cred că noi suntem cetățeni de categoria a II-a, iar muncitorii români care chiar sunt calificați sunt și respectați în străinătate. Iar mulți arădeni plecați la muncă în afara țării o știu cel mai bine", a mai precizat deputatul Tipei. **JA-S.T.**

> Scopul este de a avea o piață a muncii cu adevărat liberă
> **LUCIAN RIVIŞ TIPEI**

Contribuţia minimă a liber-profesioniştilor

ARAD. Casa Județeană de Pensii le amintește liber-profesioniștilor arădeni că, începând de la 1 ianuarie 2012, venitul minim asigurat lunar prin declarația individuală de asigurare, respectiv prin contractul de asigurare socială, este de 741 lei, iar venitul maxim asigurat lunar este de 10.585 lei. Contribuția minimă lunară este de 232 lei, iar contribuția maximă lunară - 3.313 lei. Pentru persoanele asigurate pe bază de declarație individuală de asigurare sau contract de asigurare socială al căror venit minim asigurat în anul 2011 era mai mic decât 741 lei, începând cu luna ianuarie 2012, venitul asigurat este de 741 lei, iar contribuția lunară este de 232 lei. **JA-D.D.**

Zeci de angajări în confecţii şi servicii

Sectorul textilelor este cel ce face cele mai multe angajări de personal calificat, dar şi necalificat.

Textilele la mare căutare FOTO: FAN

ARAD. Industria textilă nu duce lipsă de comenzi chiar și în această perioadă. Angajările masive din acest sector denotă un apetit crescut pentru confecții textile, o nevoie de produse în acest domeniu, chiar și în contextul în care o mare parte dintre familii se confruntă cu probleme financiare.

Prelucrători şi asamblori

Agenția Județeană pentru Ocuparea Forței de Muncă Arad a publicat lista locurilor de muncă dispobile pentru această perioadă, iar confecționerii prelucrători și asamblori sunt printre cei mai căutați. 65 de slujbe sunt disponibile pentru cei ce au calificare și doresc să profeseze într-un asemnea domeniu, locația angajatorului fiind atât în municipiu, cât și în Zona Liberă Curtici. Chiar și pentru cei ce nu au o calificare există șansa de a munci în confecții. Arădenii se pot angaja ca muncitori necalificați în textile la unul dintre cei patru angajatori care au scos pe piață 28 de locuri de muncă vacante. **JA-A.P.**

Servicii

Oferte pentru încadrarea pe piața muncii pot găsi și arădenii interesați de un loc de muncă în servicii. Fie că vorbim despre ospătari, chelneri, spălători de vase sau chiar pizzeri, ofertele sunt pentru toate specializările și calificările.

CASA DE INSOLVENŢĂ RAVA SPRL
în calitate de lichidator judiciar

ANUNŢĂ TOŢI CREDITORII DEBITORULUI
SC ROMELA MARKET SRL

cu sediul social în Arad, str.Gherghinei, nr.2, Jud.Arad, înregistrată la Oficiul Registrului Comerţului de pe lângă Tribunalul Arad sub nr. J02/1265/2008, având Cod Unic de Inregistrare 24187713, că faţă de această societate a fost deschisă procedura falimentului prevăzută de Legea nr. 85/2006, prin Sentinţa Civilă nr.283 pronunţată în data de 31.01.2012 de către Tribunalul Arad, Secţia Civilă, în dosarul nr. 5443/108/2011.

Termenul limită pentru înregistrarea cererii de admitere a creanţelor asupra averii debitorului este data de **13.04.2012.** În temeiul art. 76, alin. (1) din Legea nr. 85/2006 privind procedura insolvenţei, nedepunerea cererii de admitere a creanţei până la termenul menţionat atrage decăderea din drepturi privind creanţa/creanţele pe care le deţineţi împotriva debitorului. Termenul limită pentru verificarea creanţelor, întocmirea, afişarea şi comunicarea tabelului preliminar al creanţelor este data de **24.04.2012.** Contestaţiile se pot formula în termen de 5 zile de la publicarea în Buletinul Procedurilor de Insolvenţă a tabelului preliminar.

Debitorul **SC ROMELA MARKET SRL** are obligaţia ca în termen de 10 zile de la deschiderea procedurii să depună la dosarul cauzei documentele prevăzute la art. 28, alin. (1) din Legea nr. 85/2006.

Informaţii suplimentare la tel. (0357)428.897 sau la sediul profesional al lichidatorului judiciar **CASA DE INSOLVENŢĂ RAVA SPRL** *situat în Arad, Str. Salacz Gyula (fosta Str. Măcinului), Nr. 3A, Jud. Arad..*

(785939)

CASA DE INSOLVENŢĂ RAVA SPRL
în calitate de lichidator judiciar

ANUNŢĂ TOŢI CREDITORII DEBITORULUI
SC ATOUT SUD CONSTRUCT SRL

cu sediul social în Ineu, str.Nicolae Bălcescu, nr.11, Jud.Arad, înregistrată la Oficiul Registrului Comerţului de pe lângă Tribunalul Arad sub nr. J02/2032/2006, având Cod Unic de Inregistrare 19174032, că faţă de această societate a fost deschisă procedura falimentului prevăzută de Legea nr. 85/2006, prin Sentinţa Civilă nr.265 pronunţată în data de 30.01.2012 de către Tribunalul Arad, Secţia Civilă, în dosarul nr. 4237/108/2011*.

Termenul limită pentru înregistrarea cererii de admitere a creanţelor asupra averii debitorului este data de **15.03.2012.** În temeiul art. 76, alin. (1) din Legea nr. 85/2006 privind procedura insolvenţei, nedepunerea cererii de admitere a creanţei până la termenul menţionat atrage decăderea din drepturi privind creanţa/creanţele pe care le deţineţi împotriva debitorului. Termenul limită pentru verificarea creanţelor, întocmirea, afişarea şi comunicarea tabelului preliminar al creanţelor este data de **26.03.2012.** Contestaţiile se pot formula în termen de 5 zile de la publicarea în Buletinul Procedurilor de Insolvenţă a tabelului preliminar.

Debitorul **SC ATOUT SUD CONSTRUCT SRL** are obligaţia ca în termen de 10 zile de la deschiderea procedurii să depună la dosarul cauzei documentele prevăzute la art. 28, alin. (1) din Legea nr. 85/2006.

Informaţii suplimentare la tel. (0357)428.897 sau la sediul profesional al lichidatorului judiciar **CASA DE INSOLVENŢĂ RAVA SPRL** *situat în Arad, Str. Salacz Gyula (fosta Str. Măcinului), Nr. 3A, Jud. Arad.*

(785906)

ANIVERSĂRI

Cu ocazia zilei de naştere, 21 februarie, **familia Şandru din Zimbru** urează nepoatei sale,
ŞANDRU CĂTĂLINA IOANA
multă, multă sănătate şi fericire.

Cu ocazia celei de a noua aniversare,
POPA SEBASTIAN
bunicii Florica şi Doru, părinţii Cristiana şi Flavius precum şi străbunica Ita îţi doresc „La Mulţi Ani”,
sănătate şi tot ceea ce îţi doreşti.

Un tort mare în loc de multe vorbe!

CONVOCATOR,

ADMINISTRATORUL UNIC al SC **Agromec** SA ARAD convoacă ADUNAREA GENERALĂ ORDINARĂ A ACŢIONARILOR la data de 25.03.2012 ora 14:00 la sediul societăţii comerciale din Arad, str. Ştefan Zarie nr. 65 jud. Arad pentru toţi acţionarii înregistraţi la sfârşitul zilei de 10.03.2012.

ORDINEA DE ZI CUPRINDE :

- Aprobarea Raportului de Gestiune al Administratorului unic pentru exerciţiul financiar 2011.
- Aprobarea Bilanţului Contabil şi a contului de profit şi pierdere pentru exerciţiul financiar 2011.
- Aprobarea Raportului Comisiei de cenzori pentru exerciţiul financiar 2011.
- Aprobarea Bugetului de venituri şi cheltuieli pentru anul 2012.
- Diverse.

În situaţia neîndeplinirii condiţiilor statutar legale de cvorum în data de 25.03.2012, următoarea convocare a acţionarilor este în data de 26.03.2012 cu menţionarea ordinei de zi a orei şi locului de desfăşurare.

Informaţii suplimentare la telefonul: 0257288175, 0357883991.

ADMINISTRATOR UNIC
Bucşa Viorel

(784523)

S.C. DIABAS BATA S.R.L.

anunţă publicul interesat asupra depunerii raportului de evaluare a impactului asupra mediului pentru proiectul **„Extindere carieră de piatră perimetrul Cameniţa- Lalaşinţ”**, amplasat în extravilanul loc.Bata şi Bârzava, judeţul Arad.

Tipul deciziei posibile luate de Agenţia pentru Protecţia Mediului Arad poate fi emiterea sau respingerea acordului de mediu.

Raportul poate fi consultat la sediul Agenţiei pentru Protecţia Mediului Arad, Splaiul Mureş, FN şi la sediul **S.C. DIABAS BATA S.R.L.** din Timişoara, Str. Chevereşului-prelungire nr 53, jud Timiş, zilnic intre orele 9.00-16.00.

Documentele menţionate sunt disponibile şi la următoarea adresă de internet:www.apmar.anpm.ro

Dezbaterea publică a raportului privind impactul asupra mediului va avea loc la Primăria Comunei Bata în data de 14.03.2012, începând cu ora 14.00.

Publicul interesat poate transmite în scris comentarii/opinii/observaţii privind documentele menţionate, la sediul Agenţiei pentru Protecţia Mediului Arad, Splaiul Mureşului, FN, până la data de 13.03.2012

(785996)

Insolvenţa SM SPRL
vinde, teren intravilan
in suprafata de 900 mp (2 parcele X 450 mp), avand toate utilitatile, situat in localitatea Pecica, jud. Arad, inscris in CF 10601, nr. cadastral 1581 – 20.000 euro + TVA, negociabil. Informatii la tel. 0745.245.844 sau www.insolventasm.ro .

(732452)

Transformă nemulţumirea în siguranţă!
ARTEX SCM
SOCIETATE CU TRADIŢIE ÎN DOMENIUL TEXTIL **ANGAJEAZĂ**
Confecţioneri îmbrăcăminte
SAU PERSOANE CUNOSCĂTOARE de MESERIE, EXECUŢIE BUTONIERE, CUSUT NASTURI, APLICAT BUTONI, CĂLCAT.
OFERIM: climat de lucru european, salarii motivate în acord individual, tichete de masă, primă de transport – prezenţă, premii, un singur schimb, asistenţă medicală.
Angajările se fac pe bază de probă de lucru.
DETALII: telefon : 0357- 408275; 0357- 408276

(677518)

Societate comercială
angajează manipulanţi marfă cu experienţă în depozit şi personal cu experienţă în industrie (de preferat textile, producţie), activităţi în sistem bandă – sortare, scanare, ambalare, cu normă de lucru zilnică.

Se solicită: - seriozitate, disciplină, disponibilitate lucru în 3 schimburi, abilităţi utilizare PC şi scanner.
CV-urile se vor trimite pe adresa de e-mail:
essplant@gmail.com
Numai persoanele selectate vor fi contactate.

784526

S.C. REMAT M.G. S.A.
Muller – Guttenbrunn Group
ANGAJEAZĂ:
pentru punctul de lucru din loc. Frumuşeni, FN:
- **ŞOFERI CATEG. B, C, E atestat, mărfuri periculoase, card**
- **MUNCITORI NECALIFICAŢI**

C.V. se depun la sediul societăţii din Arad, str. Câmpul Liniştii, nr.1, sau e-mail dana.oprea@remat-mg.ro până în data de 24.02.2012

Pentru informaţii suplimentare apelaţi la numele de telefon:
0257-281.760; 0257-246.124

(785986)

S.C. J&R CAR S.R.L SUCURSALA ARAD
ANGAJEAZĂ:
DISPECER/Ă TRANSPORT MARFĂ INTERNAŢIONAL
VORBITOR DE LIMBA RUSĂ
MECANIC AUTO CU EXPERIENŢĂ
CV-URILE PE ADRESA DE MAIL: jrcararad@gmail.com
RELAŢII LA TELEFON: 0357-444111

(774822)

SC MGA angajează
cusătorese şi tapiţeri cu experienţă.
Informaţii la telefon
0257/288177 şi 0722.500.354.

784674

SC J&R Car SRL Sucursala Arad
angajeaza
soferi profesionisti cat: B,C,E
pt transport marfa intern/international
Cunoasterea limbii ruse prezinta avantaj.
Relatii la: 0357/444111 CV-urile pe adresa de mail: jrcararad@gmail.com

(786085)

Program publicitate:
pe B-dul Revoluţiei, nr. 81
luni-vineri: 8.00-18.00,
duminică: 9.00-13.00,
pe B-dul Revoluţiei, nr. 62
luni-vineri: 9.00-16.00.

EVIDENŢIAZĂ-TE!

Talon valabil până în 31 martie 2012

Text: **DATA apariţiei:**.....

Date personale:

Nume şi Prenume:

Telefon:

Buletin de identitate:

TALON + PREŢUL CATEGORIEI AFERENTE

Anunţurile se preiau zilnic, la ghişeu, până în ora 16[00], după această oră, se pot prelua doar prin intermediul sistemului online de preluare al anunţurilor disponibil pe www.jurnalaradean.ro . Anunţurile de mică publicitate din Jurnal Arădean se publică pe baza talonului din ziar
Redacţia nu îşi asumă responsabilitatea pentru conţinutul anunţurilor de mică publicitate!

JURNAL ARĂDEAN

CASA DE INSOLVENŢĂ RAVA SPRL
în calitate de lichidator judiciar

ANUNŢĂ TOŢI CREDITORII DEBITORULUI
SC PRESTIGE CONSTRUCT SRL

cu sediul social în Şemlac, sat Şemlac, nr.242, Jud.Arad, înregistrată la Oficiul Registrului Comerţului de pe lângă Tribunalul Arad sub nr. J02/559/2003, având Cod Unic de Inregistrare 15413064, că faţă de această societate a fost deschisă procedura falimentului prevăzută de Legea nr. 85/2006, prin Sentinţa Civilă nr.266 pronunţată în data de 30.01.2012 de către Tribunalul Arad, Secţia Civilă, în dosarul nr. 4241/108/2011*.

Termenul limită pentru înregistrarea cererii de admitere a creanţelor asupra averii debitorului este data de **15.03.2012.** În temeiul art. 76, alin. (1) din Legea nr. 85/2006 privind procedura insolvenţei, nedepunerea cererii de admitere a creanţei până la termenul menţionat atrage decăderea din drepturi privind creanţa/creanţele pe care le deţineţi împotriva debitorului. Termenul limită pentru verificarea creanţelor, întocmirea, afişarea şi comunicarea tabelului preliminar al creanţelor este data de **26.03.2012.** Contestaţiile se pot formula în termen de 5 zile de la publicarea în Buletinul Procedurilor de Insolvenţă a tabelului preliminar.

Debitorul **SC PRESTIGE CONSTRUCT SRL** are obligaţia ca în termen de 10 zile de la deschiderea procedurii să depună la dosarul cauzei documentele prevăzute la art. 28, alin. (1) din Legea nr. 85/2006.

Informaţii suplimentare la tel. (0357)428.897 sau la sediul profesional al lichidatorului judiciar **CASA DE INSOLVENŢĂ RAVA SPRL** *situat în Arad, Str. Salacz Gyula (fosta Str. Măcinului), Nr. 3A, Jud. Arad.*

(785947)

CASA DE INSOLVENŢĂ RAVA SPRL
în calitate de lichidator judiciar

ANUNŢĂ TOŢI CREDITORII DEBITORULUI
SC MEGANIK SRL

cu sediul social în Arad, str.Zalău, nr.7, bl.517, ap.9, Jud.Arad, înregistrată la Oficiul Registrului Comerţului de pe lângă Tribunalul Arad sub nr. J02/928/2005, având Cod Unic de Inregistrare 17609033, că faţă de această societate a fost deschisă procedura falimentului prevăzută de Legea nr. 85/2006, prin Sentinţa Civilă nr.267 pronunţată în data de 30.01.2012 de către Tribunalul Arad, Secţia Civilă, în dosarul nr. 4245/108/2011*

Termenul limită pentru înregistrarea cererii de admitere a creanţelor asupra averii debitorului este data de **15.03.2012.** În temeiul art. 76, alin. (1) din Legea nr. 85/2006 privind procedura insolvenţei, nedepunerea cererii de admitere a creanţei până la termenul menţionat atrage decăderea din drepturi privind creanţa/creanţele pe care le deţineţi împotriva debitorului. Termenul limită pentru verificarea creanţelor, întocmirea, afişarea şi comunicarea tabelului preliminar al creanţelor este data de **26.03.2012.** Contestaţiile se pot formula în termen de 5 zile de la publicarea în Buletinul Procedurilor de Insolvenţă a tabelului preliminar.

Debitorul **SC MEGANIK SRL** are obligaţia ca în termen de 10 zile de la deschiderea procedurii să depună la dosarul cauzei documentele prevăzute la art. 28, alin. (1) din Legea nr. 85/2006.

Informaţii suplimentare la tel. (0357)428.897 sau la sediul profesional al lichidatorului judiciar **CASA DE INSOLVENŢĂ RAVA SPRL** *situat în Arad, Str. Salacz Gyula (fosta Str. Măcinului), Nr. 3A, Jud. Arad.*

(785939)

CABINETUL INDIVIDUAL DE INSOLVENŢĂ
BEJINAR COSMIN CĂLIN

Desemnat lichidator judiciar prin încheierea civilă nr. 101 pronunţată în şedinţa Camerei de consiliu din 09.02.2012, în dosarul nr. 683/108/2012, aflat pe rolul Tribunalului Arad, Secţia Civilă, privind pe debitoarea

S.C. BILANCIO S.R.L.

Cu sediul în Arad, Str. Eminescu, nr. 37, ap. 1, jud. Arad

Anunţă toţi creditorii

Că faţă de această societate a fost **deschisă procedura simplificată a insolvenţei** prevăzută de Legea nr. 85/2006, prin **încheierea civilă nr. 101 / 09.02.2012.**

Potrivit prevederilor art. 62, alin. 1, lit. b din Legea nr. 85/2006, **termenul limită pentru înregistrarea creanţelor** se împlineşte la data de **22.03.2012.**

Termenul de verificare a creanţelor şi întocmire a tabelului preliminar al creanţelor este fixat pentru data de 29.03.2012.

Termenul de definitivare a tabelului creanţelor este fixat pe **12.04.2012**.

Vă aducem la cunoştinţă că nedepunerea cererii de creanţă în termenul menţionat atrage incidenţa prevederilor art. 76 din Legea nr. 85/2006.

(785846)

CONVOCATOR,

Consiliul de Administraţie al S.C. **CET Arad** S.A., cu sediul în Arad, Calea 6 Vânători FN,societate înregistrată la Registrul Comerţului sub nr.J02/336/2002;C.U.I. RO 14593668, convoacă Adunarea Generală a Acţionarilor de la S.C. CET Arad S.A. ,în şedinţă extraordinară, în data de 26 martie 2012, orele 13^{00} la sediul societăţii S.C. CET Arad S.A., din municipiul Arad,Calea 6 Vânători FN,cu următoarea

Ordine de Zi:

1. Aprobarea prelungirii Contractului de împrumut bancar, încheiat între S.C. CET Arad S.A. şi BCR, pentru o linie de credit.

În caz de neîndeplinire a cvorumului cerut de Legea societăţilor comerciale nr. 31/1990 republicată cu modificările şi completările ulterioare, o a doua Adunare Generală a Acţionarilor extraordinară va avea loc în ziua de 28 martie 2012, în acelaşi loc la aceeaşi oră şi cu aceeaşi ordine de zi.

Preşedintele Consiliului de Administraţie
ing. Corneliu NEAMŢIU

(785868)

GARSONIERE

- **Cumpăr cu** plata pe loc!!! garsonieră, apartament una cameră, 0752.510.776. 735431
- **Cumpar cu** plata pe loc garsoniera, apartament 1 camera. Tel.0357800953; 0741150158. 772071
- **Vând garsonieră** CF 2, UTA, amenajată, et. IV, acoperiş ţiglă, 34 mp, preţ 12.800 Euro. Telefon 0741.795.987, 0755.814.902. 786007
- **Vând garsonieră** confort 1, Z15, Vlaicu, etaj IV. Tel. 0257/242461. 771863
- **Vând garsonieră** confort 1, Bujeni, amenajată şi mobilată. Tel. 0743.036.482. 781376
- **Vând garsonieră,** fost birou, etaj 1, bloc IMAR, 0752.674.269. 784864

AP.1 CAMERĂ

- **Vând apartament** renovat, zona Spitalului Judeţean, L112 (2015), achitat, 15.500 Euro, 0747.583.910, 0745.557.117. 786149
- **Vând apartament** 1 cameră, bucătărie, wc, duş, proaspăt îmbunătăţit, 33 mp, et. 2, str. Ursului, 12.800 Euro, uşor negociabil. Telefon 0746.070.212. 786216

AP.2 CAMERE-ARAD

- **Cumpăr cu** plata pe loc apartament 2 camere. Tel. 0744.849.390. 735888
- **Cumpar cu** plata pe loc apartament 2, 3 camere. Tel.0357800953; 0752113315 773101
- **Vând apartament** 2 camere, etaj IV, confort 1, Vlaicu. Telefon 0744.635.161. 748324
- **Vând apartament** 2 camere, 70 mp, Calea Romanilor, 35.000 Eur. Tel. 0741.150.068. 781363
- **Vând apartament** 2 camere, UTA, ARED, încălzire centrală proprie, termopan. Preţ 33.000. Tel. 0743.036.482. 783191
- **Vând apartament** 2 camere, Vlaicu, semidecomandat, etaj 1, 0722.274.880. 784754
- **Vând apartament** 2 camere, Micălaca 600, et. II, 84 mp, preţ 34.000 Euro. Telefon 0748.342.916. 785872

AP.3 CAMERE-ARAD

- **Apartament ARED** 3 camere, termotecă, termopane. Preţ 52.000 Eur. Tel. 0743.036.482. 780907

- **Persoană fizică** vând urgent apartament central, 3 camere, cu vedere spre bulevard. Telefon 0721.406.823, 0722.742.978. 786291

- **Vând apartament** central, 120 mp, în P-ţa Pompierilor, complet amenajat şi utilat. Tel. 0741.364.795, 0755.655.894. 715474
- **Vând apartament** Samantha 3 camere, mobilat complet, cu garaj zidit, zona Polivalentă. Telefon 0744.523.701. 785930
- **Vând apartament** 3 camere, Podgoria, etaj 2/4, renovat, 58.000 Eur/negociabil, în rate 1 an calendaristic, 0741.565.573. 784617
- **Vând apartament** 3 camere, decomandat, 90 mp, Boul Roşu, preţ 31.500 Euro. Telefon 0748.342.916, 0755.846.887. 786009
- **Vând apartament** 3 camere, ultracentral, str. Horia, et. 1, 64.000 Euro. Telefon ☎0257/228411. 786080

APARTAMENT LA CASĂ

- **Vând apartament** de lux, la casă, amenajat clasic, mobilat, suprafaţa 175 mp utili, ultracentral. Telefon 0744.770.917, 0723.268.475. 786271

CASE-ARAD

- **Vând casă** central, curte, intrare comună, 65.000 Eur. Tel. 0741.150.068. 781360
- **Vând casă** în Micălaca, 4 camere, 2 băi, bucătărie, hol, garaj, grădină şi curte. Preţ negociabil. Informaţii tel. 0766.271.099. 732404
- ● **Vând casă** 2 camere, grădină 750 mp, Grădiste, str. Tocilescu nr. 18, ☎0742.332.453. 774955
- **Vând casă** 4 camere, în Aradul Nou, recent renovată, suprafaţa totală 700 mp. Telefon 0724.500.339. 784756

CASE-JUDEŢUL ARAD

- **Vând casă** în Sântana cu atelier tâmplărie+utilaje tâmplărie, grădină, pomi fructiferi, vie, suprafaţă totală 2.000 mp, preţ 60.000 Eur, 0752.512.598. 758923
- **Vând casă,** loc de casă şi vie toate în Cuvin. Accept plata în rate. Tel. 0723.791.460. 784612

CASE DE VACANŢĂ-ALTE JUDEŢE

- **ARIEŞENI, teren- construcţii** cabane-vacanţă, curent- electric, eventual cabană, ski, 0722- 257409. 774965

SPAŢII COM-ARAD

- **25.000 mp,** proiect hale, ZonalIndustrială Pecica- Turnu, front- stradal dublu, 0722-257409. 774963

TERENURI LOCAL

- **Vând (schimb)** teren 5.000 mp, pe centură Micălaca- Grădiste cu F.S. şi plan urbanistic, 23.000 Euro, 0744.849.390. 786071

TERENURI JUDEŢ

- **Teren Curtici,** 10 ha, preţ 3.500 Eur/ha. Tel. 0743.036.482. 781390
- **Vând două** terenuri intravilan în Măndruloc cu număr de casă, utilităţi achitate, 500 mp/buc., preţ 3.900 Ron/buc. Telefon 0740.775.704. 785950
- **Vând loc** de casă în Zimand- Cuz, fiecare parcelă de 500 mp, FS=16 m, 10 Eur/mp, 0742.332.453. 774959
- **Vând 3,4** ha agricol Pecica (autostradă); 9 ha păşune Şiria, 7 ha Variaş. Telefon ☎0722.606.527. 785904
- **Vând 55** ha Buteni, 37 ha Bârsa, preţ 115.000 Euro, 0722.606.527. 785908

IMOBILE CHIRII

- **Închiriez apartament** 2 camere Micălaca lângă facultate. Telefon 0728.364.164, 0743.158.079. 756624
- **Închiriez apartament** 2 camere, mobilat, total contorizat, cablu, Internet, 0770.697.288. 771859
- **Închiriez apartament** 5 camere, mobilat, utilat lux, 700 Euro, 0731.832.468. 784720
- **Închiriez apartament** UTA, 2 camere, mobilat, utilat, 280 Euro, 0731.832.468. 784737
- **Închiriez apartament** ultracentral, 2 camere, mobilat, utilat lux, 200Euro, 0731.832.468. 784738
- **Închiriez apartament** 2 camere mobilat, contorizat, zona 300, 0723.291.317, 0770.220.267. 784878
- **Închiriez apartament** Micălaca, 100 Euro+ garanţie. Detalii telefon 0745.568.825. 785825
- **Închiriez apartament** 3 camere, decomandat, confort I, mobilat, utilat, contorizat total, la cheie, Micălaca, zona III, vizavi Euromedica, preţ avantajos. Telefon 0723.693.905. 785890
- **Închiriez apartament** 3 camere în Fortuna pe termen lung mobilat, utilat cu frigider, maşină de spălat, repartitoare de căldură, 180 Euro, 0743.109.838. 786091
- **Închiriez apartament** 1 cameră, zona Spitalul Judeţean, Intim, 0745.792.400. 786275
- **Închiriez garsonieră** mobilată, utilată, contorizată apă+căldură, zona Kaufland. Tel. 0257/242461. 771868
- **Închiriez vilă** ultracentral, 600 Euro, mobilată, utilată, 0731.832.468. 784752
- **Dau în** chirie apartament 1 cameră, 60 mp, complet amenajat şi utilat, în centru. Tel. 0741.364.795, 0755.655.894. 715466
- **Dau în** chirie apartament 3 camere, mobilat, Podgoria, 250 Euro, negociabil, 0722.606.527. 785913
- **Dau în** chirie apartament 2 camere, zona 300, mobilat (centrală proprie), 0726.289.694. 785917
- **Dau în** chirie apartament 3 camere, mobilat, Vlaicu, 180 Euro, 0726.289.694. 785920
- **Doresc să** închiriez apartament 2-3 camere sau garsonieră, 0723.308.286. 786292
- **Primesc în** gazdă două fete sau doi băieţi, centru, camere separate, 0257/232943, 0743.872.908. 784698

SPAŢII COM-ARAD

- **Închiriez hale** industriale şi birouri, suprafeţe diferite, 6 Vânători, ☎0758.815.636. 748586
- **Închiriez hale** 330- 420 mp în Parcul Industrial UTA. Telefon 0721.288.570. 756697
- **Închiriez spaţiu** comercial, central, 100 mp, front stradal 15 mp, cu toate utilităţile. Tel. 0741.364.795, 0755.655.894. 715440
- **Închiriez spaţiu** comercial, Aradul- Nou, 40 mp, vitrină, 200 Eur, 0744.849.390. 784879
- **Închiriez/ vând** spaţii comerciale 478 mp+ curte, 1.552 mp, în centru, Vladimirescu, 0742.352.280. 716905
- **Închiriez spaţiu** 6- încăperi, 2- băi, renovat- ultramodern, ideal birouri, Zona-PRIMĂRIE, 0730- 232545. 774977
- **Vând sau** închiriez spaţiu comercial, str. Cocorilor, nr. 5, 278 mp sau jumătate. Telefon 0746.194.428. 734811

AP.2 CAMERE-ARAD

- **Cumpăr apartament** 2 camere, confort I, Vlaicu- Micălaca, 0756.495.174. 785922

OFERTE LOCURI DE MUNCĂ

- **Angajăm femeie** pentru langoşerie. Telefon 0745.523.226.
- **Angajăm inginer** construcţii şi dulgheri. Relaţii la telefon 0744.111.238.
- **Angajăm persoane** cu aptitudini confecţionat obiecte podoabă, 0257/278716, între 9- 15.
- **Angajăm secretară** la societate de avocaţi, studentă. Telefon ☎ 0257/252475. 770179
- **Angajez şofer** pentru distribuţie. Tel. 0734.101.925.
- **Angajez şofer** tir cu experienţă Arad-Ucraina, tur- retur, 0726.500.056.
- **Angajez şoferi** profesionişti pe 7,5 tone, internaţional. Telefon ☎0758.290.836.
- **Angajez fată,** maxim 30 ani, pariuri sportive, 1.200 Ron, 0746.599.662.
- **Angajez frigotehnist,** electrician posesor carnet conducere cat. B. Tel. 0722.595.582.
- **Asociaţie umanitară** recrutează personal pentru muncă teren. Telefon 0758.578.396, 0742.400.805.
- **Caut şofer** cat. B+C, maxim 40. ani. Telefon 0747.981.621, 0744.454.759.

PRESTĂRI SERVICII

- **A A** Acord Garanţie 2 ani reparaţii maşini spălat,0744.241.398, 0357/401569,0257/259146. 770143
- **Construim case** din lemn, toate tipurile. Tel. 0744.544.292. 753327

- ● **Cursuri 200** lei/lună masaj şi reflexoterapie, manichiură şi pedichiură, 0724.442.686. 774939
- **Detectiv particular** ofer servicii specializate. Detalii pe www.detectiv- arad.eu sau telefon 0724.028.591. 785981
- **Vând anvelope** second- hand, toate dimensiunile. Asigurăm montaj. Telefon 0741.090.074. 771745

CONSTRUCŢII

- **Vând lemne** de foc tăiate, preţ 125 lei/m ster. Informaţii telefon 0724.652.421. 785879
- **Vând lemne** foc esenţă tare, tăiate, crăpate. Preţ convenabil, 0721.592.572. 753343
- **Vând lemne** foc, esenţă tare. Tel. 0722.643.354, 0752.661.957. 770150

AUTO STRĂINE

- **Vând Hyundai** 1,4i, an 2009, km 21.000, garanţie, preţ 5.500 Euro. Telefon 0756.310.014. 786004

ELECTRONIC PLUS

- **Vând centrală** electrică, calorifere, vitrine frigo- verticale, 0745.792.400. 786270
- **Vând maşină** uscat haine, Bauknecht, maxim 7 kg, 300 Euro. Tel. 0746.073.742. 785873
- **Vindem electrocasnice second, frigorifice, maşini spălat haine- vase, uscătoare, aragaze gaz- electrice, televizoare, anvelope, vitrine comerciale. Reducere pentru schimb, rate. Telefon 0744.796.542.** 661233
- **Vindem maşini** de înghetată noi cu 2 ani garanţie. Reducere 10% până la 1 martie. Preţ 3.200 Eur. Tel. 0737.289.011. 759237

MOBIDOM

- **Vând colţar+** măsuţă. Telefon 0357/435176 sau 0742.286.525. 780196

PIERDERI

- **Pierdut acte:** autorizaţie de funcţionare nr. 2778/ 14.05.2008, aviz orar de funcţionare nr. 2278/ 14.05.2008, aparţinând SC Balcan Ro SRL. Le declar nule. 785831
- **Pierdut poliţă** asigurare viaţă, seria AJ002068, pe numele Horgea Cristian. O declar nulă. 785814
- **Pierdut poliţă** asigurare de viaţă, seria AP001466, pe numele contractant Iovănescu Laurenţiu Ioan. O declar nulă. 785816

ANIMALE-PĂSĂRI DOMESTICE

- **Vând găini** tinere ouătoare şi pui pentru sacrificat, 0748.322.489. 669645
- **Vând porci** de 90- 100 kg/buc, rasă de carne, 0744.855.910. 786057

MAŞINI,UTILAJE,INSTALAŢII

- **Vând Autobasculantă** 8,5 t Raba (bană). Vând combină Clas Mercator masa 3 m, echipament porumb+ floarea soarelui+ tocător CSU, toate stare funcţionare. Telefon 0762.642.142, 0744.156.192. 786012

ARTICOLE PENTRU COPII

- **Vând cărucior** DSH Baby, preţ 250 negociabil şi rotobil, preţ 50 Ron, Arad- Sector Grădiste. Telefon 0751.952.246. 786309

AFACERI

- **Vând afacere** foarte profitabilă în Mall- ul Galeria Arad din Vlaicu. Telefon 0747.926.974.
- **Vând urgent** şi ieftin alimentară mică în funcţiune, ultracentral, chirie foarte mică, afacere profitabilă, cu toate dotările+ stoc marfă 5.500 Euro. Telefon 0756.064.549.

ÎMPRUMUTURI FINANCIARE

- **Ofer împrumut** 6.000 Euro, perioadă îndelungată, garanţie imobiliară în oraş, acte notariale, seriozitate, discreţie. Telefon 0747.417.214.

DIVERSE

- **Cumpăr cositor,** nichel, argint (pastile), cupru, alamă, span (alamă şi cupru), la preţ foarte bun. Tel. 0749.648.118. 771898
- **Cumpăr mobilă** din lemn, tablouri, candelabre, argintărie şi alte obiecte vechi. Telefon 0744.203.945. 768824
- **Cumpăr obiecte** vechi, tablouri, monede, decoraţii, vederi, ceasuri, argintărie şi altele. Telefon 0726.078.999. 774923
- **Cumpăr pene** vechi, noi, cupru, alamă, baterii, fier, preţ cel mai bun.Tel. ☎0741.689.068. 753029
- **Cumpăr pene,** fier vechi, baterii, caroserii, cupru, radiatoare, plumb, motoare electrice, alamă, aluminiu, calorifere, cositor. Tel. 0746.414.369. 784873
- **Vând fân** amestecat cu lucernă, baloţi mari, rotunzi, preţ negociabil, la cantităţi mari, Păncota. Telefon 0744.190.192. 691473
- **Vând tărâţă** la 20 kg şi la 25 kg, făină TIP 550 la 10 kg şi la 50 kg la preţ avantajos, Păncota. Telefon 0744.190.192. 688953
- **Vând Ventiloconvector,** ideal pentru încălzire şi gatăr orizontal. Telefon 0744.557.718. 785991

DECESE

Ne despărţim cu multe regrete şi durere în suflet de cel care a fost cel mai iubit soţ, tată, bunic şi socru

BERCIU IOAN.

Nu te vom uita niciodată! Înmormântarea va avea loc astăzi, 21 februarie 2012, ORA 14,00, de la capela cimitirului din Bujac.

Marieta, Flavius, Gabi şi nepoţica mult iubită Bea

Cu profundă durere în suflet anunţăm decesul, după o scurtă suferinţă a iubitului nostru tată şi socru

BARANYI ANTON,
din Pecica, la vârsta de 86 ani.

Înmormântarea va avea loc astăzi, 21 februarie 2012, ora 13,00, de la Capela Cimitirului Catolic din Pecica.

Familia îndurerată

Cu profundă durere anunţăm încetarea din viaţă a scumpului nostru soţ, tată, socru şi bunic

VOŞTINARIU PETRU,
în vârstă de 83 ani.

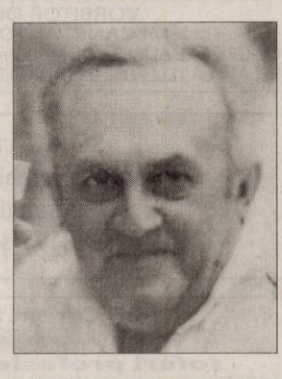

Înmormântarea va avea loc astăzi, 21 februarie 2012, ora 13:00, la cimitirul Eternitatea.

Soţia Elena, copiii Lucian şi Radu cu familiile

Cu adâncă durere în suflet anunţăm încetarea din viaţă a celei care a fost iubita noastră mamă, soacră şi bunică

BOLDUŢ MARIA.

Înmormântarea are loc astăzi, 21 februarie 2012 la Cimitirul din Şimleul Silvaniei. Nu te vom uita niciodată.

Fiul Marius, nora Monica şi nepotul Ciprian

Cu nespusă tristeţe în suflete anunţăm că a trecut la cele veşnice, după o lungă şi grea suferinţă,

la vârsta de 75 ani, cel care a fost iubitul nostru soţ, tată şi bunic,

CIBOTĂ CONSTANTIN.

Dumnezeu să-l ierte şi să îi dea odihnă veşnică!
Funeraliile vor avea loc miercuri, 22 februarie a.c., ora 13.00, la cimitirul din Gai, Arad.

Îndoliate, soţia şi fiicele cu familiile lor

Când se stinge o lumânare o aprinzi din nou, dar când se stinge o viaţă o plângi mereu. Cu adâncă şi nemărginită durere în suflet anunţăm decesul celei care a fost fiinţa cea mai dragă mama,

POP ILEANA.

Înmormântarea va avea loc astăzi, ora 13,00 în loc. Sâmbăteni. Dumnezeu s-o odihnească în pace!

Familia îndoliată: fiica Rodica, ginerele Dan şi nepoţii Marius şi Ioana

Cu nemărginită durere în suflet anunţăm încetarea din viaţă a celui care a fost iubitul nostru soţ, tată şi bunic

PUCEA VASILE,

în vârstă de 80 ani.

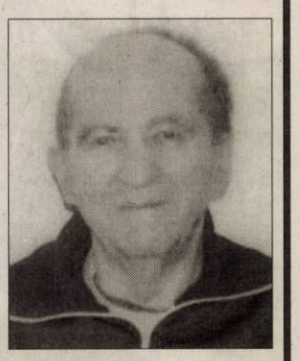

Înmormântarea va avea loc miercuri, 22 februarie 2012, ora 11,00, de la Capela Cimitirului Grădişte. Nu te vom uita niciodată!

În veci nemângâiaţi: soţia Florica, fiica Mariana, fiul Vasile şi nepoatele Gabriela şi Luciana

CONDOLEANŢE

Suntem alături de distinsa familie a prof. univ. dr. Dumitru Gaşpar în momentele grele ale despărţirii de cea care le-a fost draga lor

„MICA".

Sincere condoleanţe,
rector Lizica Mihuţ şi Senatul Universităţii „Aurel Vlaicu" Arad

Suntem alături de verişorii noştri fam. dr. Sandu şi Daniela Popa, unchiul Vid Matei. Dumnezeu să le dea putere să treacă peste durerea pierderii fulgerătoare a fiului şi nepotului lor drag

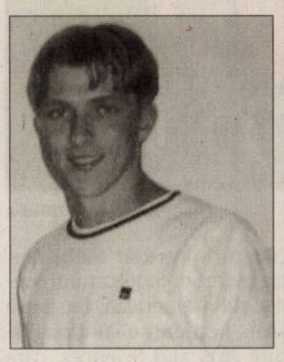

RAUL,

la numai 31 de ani,

care va fi înmormântat azi, 21 februarie 2012, în Chicago SUA.

Fam. Florea şi Angela Vid, Gina şi Costică Grecu

În aceste zile mohorâte de februarie, când aveţi sufletele răvăşite de durere suntem alături şi le împărtăşim durerea fam. dr. Bolduţ-Făgean Marius la decesul mamei. Sincere condoleanţe!

Daciana şi Gavrilă Cheşa-Făgean

Suntem sufleteşte alături şi îi împărtăşim durerea ginerelui nostru dr. Bolduţ-Făgean Marius la pierderea celei care i-a fost o mamă iubitoare

BOLDUŢ MARIA

şi îi transmitem un gând de mângâiere şi alinare cuscrului nostru.

Fam. Ioan şi Vasica Făgean din Secusigiu

Suntem alături de naşii noştri, familia preot Nan Viorel în marea durere pricinuită de trecerea în nefiinţă a mamei dragi. Sincere condoleanţe!

Fam. Darău Aurel, Florica şi Radu

Suntem alături de colega noastră Mocuţa Felicia, la marea durere pricinuită de trecerea la cele veşnice a soacrei dragi. Dumnezeu să o odihnească în pace!

Colectivul Direcţiei pentru Agricultură Arad

Suntem profund îndureraţi de dispariţia fulgerătoare a colegei noastre

GLIGOR AGAFTEA,

o bună colegă şi o bună profesionistă. Rugăm pe bunul Dumnezeu să o ierte şi să o odihnească în pace! Transmitem sincere condoleanţe familiei îndoliate!

Colectivul SCM Pielarul Arad

O inimă a încetat să mai bată, un suflet nobil s-a ridicat la cer. Un omagiu, o lacrimă şi o floare pentru cea care a fost şi va rămâne veşnic în inimile noastre

POP ILEANA.

Dumnezeu s-o ierte şi s-o aibe în pază!

Fiul Petru cu soţia Zenica, copiii şi nepoţii

Cu durere în suflet ne despărţim de cea care a fost mamă, soacră, bunică şi străbunică

POP ILEANA.

Dumnezeu să o odihnească în pace!

Familia Huzur îndurerată: fiica Maria, ginerele Nicolae, nepoţii Ciprian şi Corina şi strănepoata Briana-Kendra

Cu profundă durere în suflet, anunţăm încetarea din viaţă la vârsta de 80 ani a celui care a fost scumpul nostru tată, socru, bunic şi cuscru

PUCEA VASILE.

Dumnezeu să-l odihnească în pace!

Fiul Vasile cu soţia Lucia, fiica Luciana Flavia şi cuscrii Aurel şi Sida din Nădab

Cu adâncă durere în suflet ne despărţim prea devreme de cel care a fost cumnatul şi unchiul nostru drag

NICU BERCIU.

Nu te vom uita niciodată. Sincere condoleanţe familiei îndoliate!

Cumnatul Dudu cu familia

Mulţumim tuturor celor care au fost alături de noi şi au condus-o pe ultimul drum pe cea care a fost iubita noastră mamă şi bunică

IOVĂNESCU ECATERINA.

Familia

Mulţumim din suflet pe această cale tuturor celor care au fost alături de noi în încercarea grea pricinuită de trecerea în nefiinţă a celui care a fost soţ şi tată

LENGYEL ŞTEFAN IOAN.

Soţia şi fiul

COMEMORĂRI

La împlinirea a 2 ani de când a trecut la cele veşnice încă purtăm în sufletele noastre amintirea anilor de odinioară. Cu dor ne plecăm capetele la mormântul iubitului nostru soţ, tată, socru şi bunic

BUZDULĂ GHEORGHE
(zis IOVOC)
din Şiria.

Nu te vom uita. Vei rămâne mereu în amintirea noastră.

Soţia Livia, ginerele Dorin, fiica Rodica, nepoata Alexandra

S-au împlinit 2 ani de când

ELENA TOMA

a plecat dintre noi, doi ani în care durerea a rămas vie şi dorul a crescut, doi ani în care ne-au lipsit convorbirile, sfaturile şi dragostea ei. Ne mângâiem însă ştiind că este la Tatăl Ceresc unde e atât de bine şi unde odată ne vom reuni pentru veşnicie. Căci fie că trăim, fie că murim noi suntem ai Domnului. Până atunci vei rămâne vie în inima noastră.

Sora Neli din Canada şi copiii ei Răzvan, Evelyn şi Diego

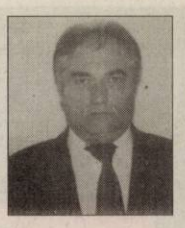

O rugăciune către Dumnezeu, o lumânare aprinsă, iar în suflete aceeaşi durere şi suferinţă, acum la împlinirea celor 5 ani de când a plecat dintre noi dragul şi iubitul nostru soţ, tată şi fiu

IANIK CIUCIVARA.

Ne vom aminti mereu de dragostea, bunătatea şi noblețea sufletului tău. Dumnezeu să te odihnească în pace! Te vom iubi mereu.

Soţia, fiul, fiica, ginerele şi părinţii

Cu adâncă tristeţe şi cu o nemărginită recunoştinţă ne amintim cu drag de tatăl şi bunicul nostru:

CHIOREANU TEODOR,
din Vladimirescu.

Au trecut 22 de ani de când a plecat din lumea aceasta însă bunătatea şi înţelepciunea cu care ne-a înconjurat vor rămâne mereu în sufletele noastre.

Nu te vor uita niciodată: fiica Doina, nepoatele Ela şi Meda

Timpul nu aşterne uitarea ci adânceşte durerea, la 25 ani fără tine

MUNTEAN DIMITRIE (TIUŢ)
din Secusigiu,

e trist şi gol. Te păstrăm în sufletele noastre mereu. Dumnezeu să te odihnească în pace!

Familia

Anunţurile de deces se publică GRATUIT!

JURNAL ARADEAN

Jennifer Aniston FOTO: EPA

Fericită să fie... anonimă

LOS ANGELES. Jennifer Aniston susţine că s-a simţit extraordinar de bine în timp ce filma la producţia „Wanderlust", în Georgia, în mediul rural, pentru că nimeni din localitatea unde filma nu a recunoscut-o, scrie The Sun.

Celebra actriţă, divorţată de Brad Pitt, a început de altfel o relaţie cu actorul Justin Theroux, pe care l-a cunoscut cu aceeaşi ocazie, lucrând la acest film realizat la Clarkesville. Jennifer Aniston susţine că s-a simţit atât de bine „la ţară" încât se gândeşte serios să se mute în mediul rural.

„Faptul că am mers la Clarkesville mi-a oferit o şansă imensă. Mi-a deschis ochii. A fost o experienţă minunată pentru că m-am simţit din nou o anonimă. Când am ajuns acolo am simţit cum mă relaxez complet", a declarat actriţa. **SURSA: AGERPRES**

Cinci zile de carnaval la Rio

RIO DE JANEIRO. Ediţia de anul acesta a Carnavalului de la Rio a debutat în forţă. Sub o ploaie de confetti aurite şi în sunetul fanfarei, regele Momo, simbol al tuturor exceselor Carnavalului de la Rio, a primit vineri cheia simbolică a oraşului şi a dat startul celor cinci zile de festivităţi, care vor culmina cu defilările şcolilor de samba pe sambodrom, transmite AFP. Mai bine de două milioane de oameni participă în fiecare zi la festivităţi. Autorităţile regionale au distribuit trei milioane de prezervative pe durata celor cinci zile ale Carnavalului din Rio de Janeiro 2012, au anunţat reprezentanţii Secretariatului pentru Sănătate al statului Rio. „Graţie prezervativelor, carnavalul se va derula într-o totală armonie" este sloganul acestei campanii destinate a preveni bolile cu transmitere sexuală, inclusiv maladia SIDA. Guvernul statului Rio va distribui, totodată, pe străzi şi pe stadioane, 55.000 de cutii cu prezervative şi 160.000 de broşuri despre bolile cu transmitere sexuală şi despre metodele de profilaxie. **SURSA: MEDIAFAX**

Şcoala de samba Portela FOTO: EPA

A primit şase premii Goya

MADRID. Filmul poliţist „No habra paz para los malvados" a obţinut şase trofee - inclusiv la categoriile „cel mai bun lungmetraj" şi „cel mai bun regizor" (Enrique Urbizu) -, duminică, la Madrid, la gala de decernare a premiilor Goya 2012, considerate echivalentul spaniol al premiilor Oscar, informează AFP.

Filmul prezintă povestea inspectorului de poliţie corupt Santos Trinidad, care, în timp ce anchetează dispariţia unei femei, este implicat într-un schimb de focuri de armă, ce se încheie cu trei morţi.

José Coronado, care joacă rolul lui Trinidad, a primit premiul Goya la categoria cel mai bun actor. Filmul „No habra paz para los malvados" s-a impus şi la categoriile „cel mai bun scenariu original", „cea mai bună muzică originală" şi „cel mai bun montaj". Cel mai bun film european a fost desemnat lungmetrajul francez „The Artist", de Michel Hazanavicius. **SURSA: MEDIAFAX**

Coronado şi Urbizu FOTO: EPA

Tranzistorul cel mai mic din lume

PARIS. Experţii australieni în nanotehnologie au anunţat, duminică, obţinerea în laborator a celui mai mic tranzistor din lume: un atom unic de fosfor, care ar putea deschide calea spre computerele viitorului, informează AFP. Combinând tehnici deja utilizate în producţia industrială a semiconductorilor clasici cu un microscop „cu efect de tunel", cercetătorii au reuşit să plaseze cu o precizie fără precedent acest atom de fosfor în centrul unui strat de siliciu, materialul folosit cu predilecţie pentru fabricarea cipurilor electronice. Savanţii au reuşit să „ţintească" un grup de şase atomi de siliciu şi să înlocuiască unul dintre ei cu atomul de fosfor.

www.aradon.ro
Mai multe poze cu Amalia

AMALIA
Este pasionată de muzică şi baschet.

DETECTORI
Beagle-ul Tui şi labradorul Falcor controlează de droguri bagajele din aeroportul din Melbourne. FOTO: EPA

Britney scapă de proces

LOS ANGELES. Britney Spears a ajuns la o înţelegere cu o companie de parfumuri care a dat-o în judecată pentru nerespectarea contractului privind producţia popularei game de parfumuri a prinţesei pop, conform TMZ.com.

Compania Brand Sense Partners a solicitat despăgubiri în valoare de 10 milioane de dolari, susţinând că solista a încercat să-i excludă dintr-o afacere cu o altă companie de cosmetice, Elizabeth Arden.

Avocaţii vedetei au reacţionat deschizând la rândul lor un proces în care acuzau compania că nu i-a plătit lui Britney toţi banii cuveniţi din comercializarea gamei de parfumuri Radiance. Conform site-ului TMZ.com, Britney Spears a plătit o sumă de bani neprecizată pentru ca Brand Sense Partners să renunţe la proces. Potrivit unor surse, artista va plăti companiei Brand Sense Partners o sumă fixă şi anumite comisioane aferente mai multor ani. **SURSA. AGERPRES**

Britney Spears FOTO: EPA

Cele mai bune scenarii

„The Descendants" şi „Midnight in Paris" au fost premiate de Sindicatul scenariştilor americani

LOS ANGELES. Drama „Descendenţii/ The Descendants" şi comedia romantică „Miezul nopţii în Paris/ Midnight in Paris" au obţinut, duminică, principalele premii decernate de Sindicatul scenariştilor americani (WGA).

Potrivit Reuters, scenaristul şi regizorul Woody Allen a obţinut trofeul WGA la categoria cel mai bun scenariu original pentru filmul său „Midnight in Paris".

Drama „The Descendants" le-a adus scenariştilor Alexander Payne, Nat Faxon şi Jim Rash trofeul WGA 2012 la categoria „cel mai bun scenariu adaptat".

Aceste premii cresc şansele ambelor filme în cursa pentru Oscaruri, întrucât mulţi dintre membrii Sindicatului scenariştilor americani fac parte şi din Academy of Motion Picture Arts and Sciences, care decernează premiile Oscar, la Los Angeles, pe 26 februarie.

La categoria documentar, trofeul WGA pe 2012 a revenit peliculei „Better This World".

Sindicatul scenariştilor americani i-a acordat un premiu special lui Tate Taylor, scenaristul şi regizorul dramei „Culoarea sentimentelor/ The Help".

Writers Guild of America (WGA) acordă premii şi în domeniul televiziunii, anul acesta, marii câştigători fiind serialele „Breaking Bad" - cel mai bun scenariu pentru un serial dramă - şi „Modern Family" - cel mai bun scenariu pentru un serial de comedie. „Homeland" a fost desemnat câştigător la categoria „cel mai bun serial nou". **SURSA: MEDIAFAX**

„Midnight in Paris", premiat FOTO: EPA

Le-a încurcat evadarea

ASUNCIÓN. În Paraguay, un câine fără stăpân a împiedicat evadarea din închisoare a trei deţinuţi periculoşi, relatează presa locală. Condamnaţii îşi planificaseră cu multă minuţiozitate detaliile planului lor de „eliberare înainte de termen", săpând un tunel prin care contau să iasă din închisoare. Dar, speranţele lor au fost spulberate de un câine vagabond, care din pură întâmplare s-a nimerit să se afle în zonă în momentul evadării. În clipa în care din tunel a ieşit capul primului deţinut câinele a început să latre frenetic, trezind gărzile de pază. Acestea au dat alarma şi „fugarii" au fost capturaţi rapid. Câinele a preferat să rămână anonim, fugind rapid de la locul întâmplării.

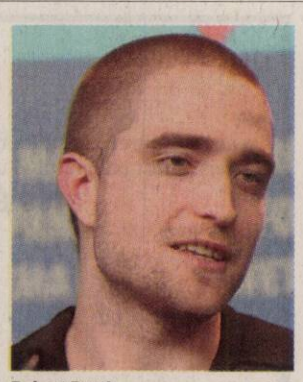

Robert Pattinson FOTO: EPA

Bătrân pentru „Twilight"

LONDRA. Robert Pattinson (25 ani), starul seriei „Twilight", se teme că va fi prea bătrân pentru a putea să continue în rolul vampirului Edward Cullen, în cazul în care scriitoarea Stephenie Meyer se va decide să scrie o continuare a seriei cu vampiri şi vârcolaci, conform starpulse.com.

Actorul britanic deţine rolul titular în seria de filme adaptare după romanele lui Stephenie Meyer, încă din 2008. Cea de-a patra carte din această saga a fost împărţită în două filme, iar pelicula care va încheia seria, „Breaking Dawn - Part 2", va fi lansată în cursul acestui an.Stephenie Meyer a recunoscut că a cochetat cu ideea de a continua povestea din seria „Twilight" într-un al cincilea roman. **SURSA: AGERPRES**

FONDAT 1989, APARE LA ARAD, TEL. 0257/281.802, E-MAIL: REDACTIA.JURNALARADEAN@INFORMMEDIA.RO; PUBLICITATE.JURNALARADEAN@INFORMMEDIA.RO

Laurenţiu Hălmăgean critică eliminarea ajutorului social
PAGINA 5

JURNAL ARĂDEAN

Ce trebuie să faci în grădină luna aceasta
PAGINA 9

MIERCURI
22 FEBRUARIE 2012
ANUL XXIV, NR. 6513
12 PAGINI - 1,2 LEI

3° Temperaturile se vor situa între -7 şi 3 grade. Vântul va sufla cu 5 km/h.

DIMINEAŢA AMIAZA SEARA

Accident cu 11 victime

Din cele 11 victime ale accidentului, doar două persoane s-au aflat în stare mai gravă.

CERMEI. Pentru 11 arădeni, dimineaţa de ieri nu a fost una de bun augur deoarece au fost implicaţi într-un accident rutier la intrare în satul Gurba. Din fericire, în urma evenimentului rutier, la prima vedere destul de grav, nicio persoană nu s-a aflat în stare foarte gravă. „Accidentul frontal s-a produs după ora 07:30, la intrare în satul Gurba, comuna Şicula, între un microbuz plin cu muncitori ce circula dinspre Cermei înspre Gurba şi un autoturism Dacia Logan ce venea din sens opus", a declarat Borha Sever, viceprimarul comunei Cermei.

Din primele cercetări efectuate de poliţişti la locul accidentului s-a stabilit că B.Ioan, de 50 de ani, în timp ce conducea un autoturism marca Dacia Logan, într-o curbă semnalizată la dreapta, nu a adaptat viteza la condiţiile de drum, carosabilul fiind acoperit cu polei, a derapat şi a pătruns pe sensul opus de mers direct în autoutilitara Mercedes Sprinter. „În urma impactului a fost accidentat grav V. Teofil, de 37 ani, din judeţul Hunedoara, pasager în autoturismul Dacia Logan şi au fost accidentaţi uşor conducătorul autoturismului Dacia Logan şi alţi 6 pasageri aflaţi în microbuz", a declarat Camelia Tuduce, purtătorul de cuvânt al Inspectoratului Poliţiei Judeţene Arad. /P. 6

Aşteptaţi la evaluare FOTO: FAN

Hopul clasei pregătitoare

ARAD. Nu a fost prea mare înghesuială la centrele de evaluare din şcoli, acolo unde o parte din copiii care vor să se înscrie în clasa pregătitoare sau în clasa întâi sunt testaţi de psihologi. /P.5

Dragostea vine la concert

ARAD. Sentimentale şi dinamice, alerte şi pline de neprevăzut, valsurile lui Johannes Brahms vă vor încânta la concertul de mâine seară, din sala mare a Palatului Cultural. /P.4

Camelia Răsunoiu FOTO: JA

Apel către consilierii puterii

ARAD. Conservatoarea Camelia Răsunoiu solicită colegilor săi din CLM, chiar dacă aparţin actualei puteri, să voteze proiectul privind subvenţionarea căldurii în Arad. /P.5

La medic
Studiu privind vizitele la medic în ultimul an ale românilor.

sursa: Observator urban

Grafica: Jurnal arădean

Zborurile sunt puse pe pauză

Sindicatul controlorilor de trafic din Germania a declanşat greva generală pe cel mai mare aeroport de pe continent, Frankfurt am Main. Dacă în prima instanţă greva trebuia să dureze doar 24 de ore, controlorii de trafic aerian au decis să prelungească protestul până pe 24 februarie, spre nemulţumirea călătorilor. FOTO: EPA

Pasajele din Arad intră în modernizare

Primăria Municipiului a scos la licitaţia lucrările de modernizare a pasajelor din Grădişte şi din Micălaca.

ARAD. Peste 23 de milioane de lei va cheltui administraţia locală în acest an pentru reabilitarea pasajelor rutiere din cartierele Grădişte şi Micălaca. Primăria a scos la licitaţie realizarea lucrărilor de reabilitare a podurilor cu pricina, lucrări care ar trebui, cel puţin conform documentaţiilor, să fie finalizate în acest an.

Ofertele pentru realizarea celor două lucrări vor trebui depuse până la începutul lunii martie, după care acestea vor fi analizate, iar câştigătorii declaraţi vor avea la dispoziţie şase luni de zile pentru realizarea reabilitărilor propriu-zise.

Modernizarea pasajului rutier Micălaca a fost estimată de către reprezentanţii administraţiei locale la suma de 12.111.598 de lei. Dar preţul ar putea scădea simţitor odată cu licitaţia, ţinând cont că oferta financiară va reprezenta 70 la sută din calificativul acordat ofertanţilor. Ceilalţi 30 la sută din calificativ vor fi reprezentaţi de durata de garanţie acordată lucrării.

Municipalitatea caută o durată cât mai lungă, acordând punctaj maxim pentru cei care oferă garanţie de minimum 10 ani de zile. /P.3

Vom avea tobogane noi FOTO: JA

Tobogane cu jet de apă la ştrand

ARAD. Primăria are de gând să crească numărul atracţiilor pe Ştrandul Neptun. Ca atare, a scos la licitaţie proiectarea şi execuţia a trei tobogane de opt metri înălţime fiecare. Sumele destinate acestei investiţii: peste 500.000 lei. /P.3

Termen pentru mamele cu datorii

ARAD. Agenţia Judeţeană pentru Plăţi şi Inspecţie Socială face apel la mamele aflate în concediu pentru creşterea copilului şi care au datorii la bugetul local, să-şi plătească restanţele până la 1 martie. /P.5

Alexandru Manea FOTO: FAN

Manea a ajuns, iarăşi, la UTA

ARAD. Până la urmă, antrenorii „Bătrânei Doamne", Roland Nagy şi Dan Stupar şi-au dat seama că mai au nevoie de jucători tineri şi l-au luat, ieri, pe fundaşul Gloriei, Alexandru Manea. Acesta va juca până la vară la UTA. /P.7

Surprize pentru copii şi părinţi

ARAD. Organizaţia de femei a Partidului Conservator continuă acţiunile cu caracter umanitar, pregătindu-le copiilor din internatele şcolare, dar şi părinţilor acestora, surprize /P.5

Şiroaie de apă

Cu privirile spre cer. Aşa ar trebui să umble, în aceste zile, arădenii care trebuie să fie mult mai atenţi la zăpada şi ţurţurii care stau să cadă de pe acoperişuri, dar şi la cetârnele care s-au contorsionat sub greutatea zăpezii. Bulevardul Revoluţiei a devenit pentru câteva ore o mică Veneţie pe verticală, cu mini cascade formate instantaneu cu gradele care au urcat. /P.6

FOTO: VALI GORAN

12038
9 771222 594035

Remember: 22 februarie

1512 A murit Amerigo Vespucci, considerat de catre geograful M. Waldseemöller descoperitorul Americii (n. 1454)

1732 S-a născut **George Washington,** primul preşedinte al Statelor Unite ale Americii, între anii 1789-1796 (d. 1799)

1788 S-a născut filosoful Arthur Schopenhauer („Lumea ca voinţă şi reprezentare") (d. 1860)

1810 S-a născut Grigore Alexandrescu, poet şi fabulist român (d. 1885)

1864 S-a născut romancierul şi dramaturgul francez Jules Renard („Poil de carotte") (d. 1910)

1882 Serbia s-a proclamat regat; Milan

George Washington FOTO: FAN

Obrenovic a devenit primul rege al Serbiei moderne, sub numele de Milan I (1882-1889)

1900 S-a născut regizorul spaniol de film Luis Buñuel (d. 1983)

1903 S-a născut, la Câmpulung Muscel, Tudor Muşatescu, poet, prozator, dramaturg şi publicist român (d. 1970)

Au plecat dintre noi

Auer Elena Florica (1949), Lenarth Matilda (1926), Wirth Richard (1968), Ilica Dumitru (1931), Ciobanu Pantelimon (1932), Cibotă Constantin (1936), Faludi Alexandru (1954), Pcsa Ana (1925),Danciu Ana (1925), Rotaru Ştefan (1951), Chiş Floare (1933), Rusu Sofia (1915).

Pieţe şi târguri

Azi este zi de piaţă la Păncota, Beliu, Buteni, Şiclău, Macea, Vânători, Pecica, Şiria şi **zi de târg la** Beliu şi Buteni.

Mâine, joi, este zi de târg săptămânal la Curtici, Sebiş, Cermei, Săvârşin, Secusigiu, Zerind.

Telefoane utile

☎ INFORMATII TELEFONICE: 118.932; ☎ROBOT: 1958; ☎APEL UNIC DE URGENTA (SALVARE, POLITIE, Pompieri): 112; ☎PRIMARIA MUNICIPIULUI ARAD: Program de relatii cu publicul (camera 5) luni-vineri între orele 8-20. Tel.: 0257/284.744; tel. centrala: 0257/281.850; ☎S.C. E.ON GAZ ROMÂNIA - Sucursala Arad - Dispecerat si interventie telefon: 0357/403.321; ☎DERANJAMENTE CURENT ELECTRIC: 0257/929; ☎INFORMATII CFR: 0257/231.777;

Sudoku

REGULI: În fiecare bloc sunt câteva cifre între 1 şi 9, stabilite dinainte. Acestea trebuie completate cu cifrele lipsă, în aşa fel încât fiecare număr să figureze o singură dată. De asemenea, cifrele de la 1 la 9 trebuie să figureze o singură dată atât pe rândurile orizontale cât şi pe coloanele verticale ale celor nouă blocuri luate împreună.

ÎNCEPĂTORI

	5			9			2	
4	6		1		3		8	5
		9	5		4	7		
	9	4				8	7	
3				8				1
	2	8				5	3	
		3	9		7	2		
2	1		4		8		9	7
	4			6			5	

AVANSAŢI

	8			6		2		7
7	3	5						
	2		9	7	4		3	
		1		5		9	7	
2		7	4		9			
		4		3				
9			8			7		
		2	7				4	8
6							2	

Soluţiile jocurilor din numărul precedent:

ÎNCEPĂTORI

9	2	8	3	4	1	6	7	5
6	4	3	5	7	9	2	8	1
5	1	7	8	2	6	4	3	9
1	3	5	6	8	2	9	4	7
8	6	4	9	3	7	1	5	2
7	9	2	1	5	4	3	6	8
3	7	6	2	1	5	8	9	4
2	5	9	4	6	8	7	1	3
4	8	1	7	9	3	5	2	6

AVANSAŢI

2	7	1	5	8	9	3	6	4
3	4	9	6	2	7	5	8	1
6	8	5	4	3	1	9	7	2
1	5	2	3	4	8	7	9	6
4	3	6	7	9	2	8	1	5
8	9	7	1	6	5	2	4	3
7	2	3	9	1	6	4	5	8
9	1	4	8	5	3	6	2	7
5	6	8	2	7	4	1	3	9

UNDE MERGEM în Arad

Cinema

CINEMA CITY ATRIUM

- **Alvin şi veveriţele 3,** ora 14:20
- **Avem un zoo!,** orele 16:30, 19:00
- **Călătoria 2: Insula misterioasă 3D,** orele 14:00, 18:00, 20:00, 22:00
- **Calul de luptă,** orele 16:00, 21:30
- **Casa conspirativă,** orele 13:10, 15:30, 17:50, 20:10, 22:30
- **Face toţi banii,** orele 18:00, 20:10, 22:20
- **Fata cu un dragon tatuat,** ora 15:00
- **Haywire: Cursa pentru supravieţuire,** ora 16:00
- **J. Edgar,** ora 18:30
- **Jack şi Jill,** ora 21:30
- **O săptămână cu Marilyn,** orele 13:40, 15:40, 17:40, 19:40, 21:40
- **Păpuşile Muppets,** orele 13:50, 16:10
- **Să fie război!,** orele 14:40, 16:40, 18:40, 20:40, 22:40
- **Sherlock Holmes: Jocul umbrelor,** ora 21:20
- **Star Wars: Episodul 1 Ameninţarea fantomei 3D,** orele 13:20, 18:50
- **Ziua trădătorilor,** ora 14:20

Teatre

TEATRUL CLASIC „IOAN SLAVICI"

- **„Humpty Dumpty",** de Eric Bogosian. Regia – Bobi Pricop; Decorul – Doru Păcurar; Costumele – Oana Văran Babeţ (joi, 23 februarie, ora 19, sala Studio)
- **„Anonimul veneţian",** de Giuseppe Berto; Regia – Ion Ardeal Ieremia; Scenografia – Doru Păcurar (sâmbătă, 25 februarie, ora 19, sala mare)
- **„Gunoierul", de Mimi Brănescu.** Regia – Alex Mărgineanu; Scenografia – Marian Parfeni (duminică, 26 februarie, ora 19, sala mare)

Concerte

Valsuri de dragoste de Johannes Brahms. Corul academic al Filarmonicii de Stat Arad, dirijor Robert Daniel Radoiaş; La pian: Adriana şi Sorin Dogariu (joi, 23 februarie, ora 19, în sala Palatului Cultural)

Eveniment

Lansare de carte: „Dorm, deci exist", de Radu Cazan. Prezintă prof. Marinela Fleşeriu (miercuri, 22 februarie, ora 13, în sala Concordia a Bibliotecii Judeţene).

Sănătate

- **CABINET GINECOLOGIC:** Cabinet ginecologic Arad, B-dul Decebal 11 (lângă Hotel Aradul), chiuretaj medicamentos, eco 4 D, test PAP.TEL: 0770823850, 0723643581
- **NOU! Policlinica Dr.Turcin,** Str. Eftimie Murgu nr. 67, pune la dispoziţia dvs. Serviciul de cardiologie dotat cu aparatură de ultimă generaţie, consultaţii în contract cu CSAS, EKG computerizat, ecografie cardiacă la cele mai avantajoase preţuri; de dermatologie, oftalmologie şi ORL.

Tel:0257/285510, www.policlinica-turcin.ro

Horoscop

BERBECUL (III.21.-IV.20.)
Sunteţi decis să vă ocupaţi de probleme ale căminului. Un bărbat mai în vârstă din familie vă oferă ajutorul, dar încearcă să vă convingă că nu faceţi bine. Evitaţi o ceartă care ar putea tensiona atmosfera.

TAURUL (IV.21.-V.20.)
Aveţi încredere în forţele proprii, sunteţi îndrăzneţ şi plin de iniţiative. Aveţi grijă să nu exageraţi! Este o zi bună pentru deplasări în interes personal. Puteţi avea mari satisfacţii pe plan social şi financiar.

GEMENII (V.21.-VI.21.)
Aveţi un succes nesperat în afaceri şi puteţi să vă afirmaţi în societate. Ambiţia de care daţi dovadă dimineaţa vă aduce alături oameni dispuşi să vă ajute. Relaţiile cu cei din jur sunt foarte bune.

RACUL (VI.22.-VII.22.)
Puteţi să faceţi schimbări importante, în special pe plan sentimental şi în afaceri. Sunteţi hotărât şi plin de îndrăzneală. Este posibil să legaţi noi prietenii.

LEUL (VII.23.-VIII.23.)
Reuşiţi să rezolvaţi probleme familiale şi de afaceri. Vă recomandăm să ţineţi seama de sfaturile unei rude mai în vârstă. Deşi nu staţi bine cu banii, după-amiază s-ar putea să plecaţi într-o călătorie.

FECIOARA (VIII.24.-IX.23.)
Depăşiţi uşor toate dificultăţile şi aveţi succes pe toate planurile. Este o zi bună pentru examene, lucrări şi proiecte. Vă recomandăm să acordaţi mai multă atenţie partenerului de viaţă.

BALANŢA (IX.24.-X.23.)
Dimineaţa s-ar putea să aveţi o controversă cu partenerul de viaţă. Fiţi diplomat şi daţi dovadă de răbdare! Vă sfătuim să nu riscaţi nimic, pentru că puteţi să pierdeţi bani.

SCORPIONUL (X.24.-XI.22.)
Vă sfătuim să fiţi atent pe ce cheltuiţi banii, altfel riscaţi să aveţi discuţii cu partenerul de viaţă. Acordaţi mai multă atenţie problemelor sentimentale! Nu meritaţi să le neglijaţi de dragul banilor.

SĂGETĂTORUL (XI.23.-XII.21.)
Nu staţi prea bine pe plan financiar, motiv pentru care sunteţi preocupat să găsiţi noi surse de venituri. Aveţi tendinţa să riscaţi cam mult. Nu încercaţi nimic la marginea legii!

CAPRICORNUL (XII.22.-I.20.)
Dimineaţa sunteţi tentat să începeţi mai multe treburi în acelaşi timp. Aveţi şanse să câştigaţi bani, dar vă recomandăm să vă abţineţi de la speculaţii. Vă sfătuim să nu neglijaţi părerile unei rude.

VĂRSĂTORUL (I.21.-II.20.)
Simţiţi nevoia să schimbaţi ceva în viaţa dumneavoastră, în special pe plan sentimental. Dimineaţa faceţi cunoştinţă cu o persoană atrăgătoare, care vă place din prima clipă.

PEŞTII (II.21.-III.20.)
Vă agitaţi cam mult, dar reuşiţi să vă păstraţi optimistul şi încrederea în forţele proprii. Vă sfătuim să nu neglijaţi problemele celor apropiaţi.

„Jurnal arădean" vă ascultă

Între orele 11-13, la telefonul 0257-280943, redactorul nostru vă stă la dispoziţie.

ARAD. Gheorghe C. doreşte să semnaleze, prin intermediul ziarului nostru, faptul că are dificultăţi în a recepţiona postul Info Tv. Problema este că nici cei de la firma la care este abonat, nu răspund la telefonul pus la dispoziţia clienţilor. „Sunt bolnav şi nu mă pot deplasa aşa că am decis să sun, dar telefonul se pare că este defect. Am încercat să sun în zile diferite, dar îmi răspunde acelaşi robot care îmi spune că postul telefonic este în deranjamente. De când a început anul tot în deranjamente este şi totuşi nu se grăbesc să-l repare".

Rusu Ioan doreşte să afle care sunt datele de contact ale Mişcării Arădene. Acestea sunt: adresa: strada Andrei Şaguna nr. 10, număr de telefon: 0722369674.

I.G. este nemulţumit de faptul că în municipiul Arad proprietarii de câini nu adună mizeria lăsată de patrupede. „Avem un oraş frumos, dar nu avem grijă de el. În alte ţări proprietarul este obligat să cureţe când îşi scoate câinele la plimbare pe spaţiul public, în Arad nici că le pasă. Sunt conştient că şi câinii comunitari sunt responsabili pentru asta, dar am observat şi stăpâni de câini care pur şi simplu treceau mai departe. Spunem că suntem în Uniunea Europeană, dar suntem totuşi atât de departe".

JA – A.I.G.

Curs valutar

DENUMIREA VALUTEI	BNR	BCR		BRD		Intesa Sanpaolo Bank		Banca Românească		MKB Nextbank		Alpha Bank		Casa de schimb LUXOR	
		C	V	C	V	C	V	C	V	C	V	C	V	C	V
Euro	4,35	4,29	4,40	4,27	4,42	4,30	4,37	4,32	4,37	4,31	4,40	4,31	4,39	4,33	4,36
Dolar SUA	3,29	3,21	3,35	3,20	3,34	3,23	3,31	3,25	3,31	3,21	3,33	3,22	3,32	3,29	3,33
Forint	0,151	0,0145	0,0157	0,0141	0,0158	0,0145	0,0165	-	-	-	-	-	-	0,0149	0,0153
Gram aur	183,85														

Vremea

Miercuri, 22 februarie

www.aradon.ro

-9° LA ORA 6 — Temperaturile se vor situa între -9 şi -7 grade. Vântul va sufla cu 5 km/h, dinspr S.

3° LA ORA 18 — Temperaturile se vor situa între 3 şi 2 grade. Vântul va sufla cu 6 km/h, dinspre SSV.

Ziua precedentă

Arad	-8 - 3°C	Umiditate:	65%
Lipova	-9 - 2°C	Presiune:	1032,85 mb
Chişineu-Criş	-8 - 3°C	Precipitaţii:	10%
Săvârşin	-9 - 2°C	Vânt:	3 Km/h
Sebiş	-10 - 2°C	Direcţie vânt:	N

Soarele

Răsare: 7:27
Apune: 18:10

Azi

Temperaturile se vor situa între -7 şi 3 grade. Vântul va sufla cu 5 km/h, dinspre S.

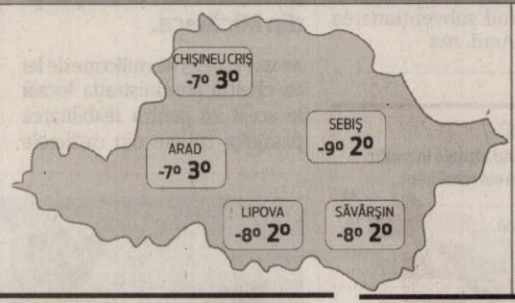

FAZELE LUNII

23. 01. | 1. 02. | 8. 02. | 14. 02.

MIERCURI	JOI	VINERI	SÂMBĂTĂ
-7° 3°	-9° 3°	-1° 4°	0° 7°
parţial înnorat	înnorat	ploaie/ninsoare	mai mult însorit

Calendar

Biserica ortodoxă: Aflarea moaştelor sfinţilor mucenici din Evghenia.
Biserica greco-catolică: Aflarea moaştelor m. din Eughenion. (Harţ lactate) LN.
Biserica romano-catolică: Miercurea Cenuşii (post şi ab.) LN.

Prognoză pentru trei zile

Temperaturile minime vor fi cuprinse între -9 şi 0 grade, iar cele maxime între 3 şi 7 grade.

Temp.minime: -9-0° C
Temp.maxime: 3 -7° C

JURNAL ARĂDEAN
Auditat de BRAT
Reclamaţii difuzare: 0257/212.032
...dul Revoluţiei nr. 62, Arad

Director editor: Mircea Ţîşcă (8427)
Secretariat: 0257.281802 (centrala), fax - 0257.212.012
Şef departament difuzare: Carmen Csordas
Marea publicitate: 0257.280904; Mica publicitate: 0257.210775
Tiparul executat la: SC Inform Media SRL, Calea Torontalului, DN 6, km 5,7, Timişoara

Redactor şef: Adriana Barbu (8416) Responsabil de număr: Leo Sfâra
Secretar general de redacţie: Gabriela Groza (8423); Departamente: Eveniment: Simona Butaru, Monica Ardelean (8405), Alin Gherasim (8417), Ioana Costaş (8414), Valentin Goran (8412); Politic: Simion Todoca (8434); Economic: Andreea Pintea (8415); Cultură, Învăţământ: Vasile Filip (8421); Social: Diana Duţu (8413); Sport: Daniel Scridon (8424), Leo Sfâra (8422);
Tehnoredactare: Ghizela Şerban (8409)
REDACŢIE: tel. 0257.281802 (centrala); fax 0257.212.012, 0257.228.592; e-mail:redactia.jurnalaradean@informmedia. ro, adevaruldearad@informmedia.ro, publicitate.jurnalaradean@informmedia.ro, publicitate.adevarul@informmedia.ro

Pasajele, la modernizat

Primăria Arad a scos la licitaţie lucrările de modernizare a pasajelor din Grădişte şi din Micălaca.

ARAD. Fondurile din care Primăria va plăti această lucrare vor veni din bugetul local, din finanţări nerambursabile externe şi de la bugetul de stat. Ofertele pentru această lucrare vor putea fi depuse până în data de 9 martie, după care va fi semnat contractul.

Modernizarea pasajului din Micălaca va fi mai puţin costisitoare pentru municipalitate decât în cazul pasajului din Grădişte. Primăria estimează lucrarea la 10.237.229 de lei. Dar, şi în acest caz, preţul ar putea scădea în urma licitaţiei. Preţul ofertei va reprezenta 80 la sută din criteriul de calificare, în timp ce restul de 20 la sută va fi reprezentat de garanţia acordată lucrării. Şi în acest caz, o parte din fonduri sunt nerambursabile şi vin de la Uniunea Europeană, iar altele sunt acordate de la bugetul de stat. Ofertele pentru reabilitarea pasajului Micălaca pot fi depuse până în data de 7 martie, după care va urma departajarea. **JA-A.G.**

Pasajul Micălaca FOTO: FAN

Condiţii de la Primărie

Administraţia locală nu acceptă pe oricine la licitaţie, aşa că a impus şi anumite condiţii pentru societăţile care vor să intre în cursa pentru câştigarea reabilitărilor. Pe lângă garanţiile de participare la licitaţii, firmele trebuie să dovedească faptul că dispun de personal specializat, dar şi să aducă o dovadă din care reiese faptul că au mai executat lucrări asemănătoare, în valoare de minim 10 milioane de lei.

Tobogane cu jet de apă la ştrand

Primăria are de gând să crească numărul atracţiilor pe Ştrandul Neptun: trei tobogane de opt metri înălţime.

Lucrările de anul trecut de la ştrand au continuare FOTO: JA

ARAD. Se pregăteşte deja de sezonul estival. Este vorba de Primăria Municipiului Arad, care a scos la licitaţie publică, pentru continuarea lucrărilor de amenajare a Ştrandului Neptun, achiziţia de tobogane cu jet de apă, dublate de structura metalică de susţinere a acestora şi servicii de proiectare. În anunţul de participare, Primăria Arad indică faptul că „echipamentul acvatic va fi alcătuit din trei tipuri de tobogane cu grad diferit de dificultate: tobogan tip compact, tobogan acvatic tip „Wide Slide" şi tobogan acvatic tip „Space Hole".

Primăria a stabilit şi cum va arăta locul în care vor fi amenajate toboganele: „toate toboganele vor porni de pe aceeaşi platformă de start situată la 8 metri înălţime. Platforma va fi fabricată din oţel galvanizat la cald, cu respectarea normelor europene cu privire la spaţiul minim prevăzut, pentru număr maxim de utilizatori, care se regăsesc pe platformă".

Peste 500.000 lei

S-a estimat şi suma pe care Municipalitatea ar fi dispusă să o plătească din buget: 532.258 lei pentru achiziţia şi proiectarea acestor tobogane. Firma care va executa investiţia va avea la dispoziţie 65 de zile pentru a finaliza lucrarea.

Criteriul de atribuire a contractului va fi preţul cel mai scăzut, în timp ce termenul limită de depunere a ofertelor este 13 martie 2012. **JA- A.B.D.**

În buget

Investiţia se regăseşte şi în bugetul Primăriei Arad la capitolul cheltuieli de capital, unde este specificat că s-a urmărit mai ales continuarea lucrărilor la obiectivele de investiţii începute în anii anteriori, aşa cum este şi cazul amenajării ştrandului.

Se leagă podul de Sânpetru German

ARAD. Odată cu primele raze de soare vine şi un proiect de hotărâre a Consiliului Judeţean Arad (CJA) care se pregăteşte de noi lucrări. Este vorba despre realizarea drumului care va lega podul peste Mureş de Sânpetru German. Potrivit proiectului, „prin programul de investiţii pe anul 2012 au fost alocate fonduri de către CJA pentru întocmirea Documentaţiei PT+DDE+CS- Modernizare DJ 709E, km 3+886-9+200, Rampă pod râul Mureş - Sânpetru German". Este vorba despre o şosea de mai bine de cinci kilometri, ce urmează să aibă o platformă de opt metri, dintre care 6,5 vor reprezenta partea carosabilă, iar 1,5 acostamentul. Costurile acestei lucrări se vor ridica la suma aproximativă de 10.236.670 de lei. Actualul proiect de hotărâre va fi votat, cel mai probabil, în viitoarea şedinţă CJA.

La finele lui 2012, reprezentanţii CJA susţineau că se doreşte ca în acest an podul care va lega Pecica de Sânpetru German să fie finalizat în 2012, chiar dacă termenul de execuţie specificat în contract era 2013. Şi Mureşul a dat o mână de ajutor constructorilor, când a atins cote minime istorice. Acest fapt le-a permis muncitorilor să avanseze foarte mult cu lucrările şi să decaleze, astfel, termenul de finalizare a podului. **JA-A.G.**

Lucrările merg bine FOTO: JA

Durere? Hemoroizi?
Tratament modern fără operatie!
Tratamentul RBL + Infrared Coagulation considerat cel mai eficient pe plan mondial !!!
10% reducere la tratament pentru pensionari
Varice?Ulcer Varicos?
Răni deschise?Picior Diabetic?
Tratament revoluţionar prin Terapia Hidroactivă - tehnologie germană!
Dermato-Venerologie
- Depistarea cancerului cu Dermatoscopul Digital
- Tratament pentru acnee şi psoriazis (PUVA-UVA)
- Tratament împotriva căderii părului - Crioterapie
- Depistarea alergiilor prin PATCH-TESTARE
- Boli Venerice - Depistare şi Tratament
- Eliminarea aluniţelor, negilor prin Radiofrecvenţă
Arad: 0257 213 888
LaurusMedical clinics
www.laurusmedical.ro
(490720)

Credit de nevoi personale în lei, pentru orice. Astfel ştii de la început cât ai de plată în fiecare lună, fără nicio grijă privind cursul valutar.
Dobândă fixă: 15,79%, DAE: 16,98%**.
- 0% comision lunar de administrare credit;
- 0 lei comision de analiză dosar;
- 0% comision de deschidere şi administrare cont curent.

* Din momentul depunerii documentaţiei complete.
** Pentru un credit de nevoi personale în valoare de 10.000 RON acordat pe o perioadă de 7 ani, cu dobândă de 15,79% şi DAE este 16,98%, rata lunară este de 197,43 RON şi valoarea totală plătită este de 16.583,82 RON.
Ofertă valabilă până la 30 aprilie 2012.

www.otpbank.ro
0800 88 22 88
otpbank Avem încredere
credit de nevoi personale în LEI
(H-765316)
RECLAME

Dragostea vine la concert

Corul Filarmonicii va susţine, mâine, un concert dedicat valsurilor de dragoste.

Corul Academic al filarmonicii arădene FOTO: FAN

ARAD. Splendidele culegeri de cântece de dragoste, imaginate de Johannes Brahms pe suportul metric al celui mai îndrăgit dintre dansurile lumii, sunt reluate şi în repertoriul din acest an al Corului Academic.

„Valsurile de dragoste" semnate de Johannes Brahms, o lucrare pe cât de frumoasă, pe atât de pretenţioasă şi dificil de interpretat, fac programul concertului de joi, 23 februarie, de la ora 19, din sala mare a Palatului Cultural.

Corul condus de Daniel Rădoiaş va fi acompaniat la două piane de Adriana Dogariu şi Sorin Dogariu.

Cele două părţi ale lucrării, Liebeslieder op.52 şi Neue Liebeslieder op.65, se numără printre partiturile brahmsiene preferate de muzicienii şi melomanii zilelor de azi. Primele 18 cântece de dragoste au fost concepute în 1869, succesul lor de public dar şi acela de editură determinându-l pe Brahms să creeze în 1875, în continuarea acestora, o nouă serie de 15.

> Cu câteva excepţii, valsurile sunt de scurtă dimensiune şi explorează întreaga gamă a tematicii propuse
> ALIN VĂCEAN

„Cele două cicluri de valsuri vor fi interpretate de către Corul Academic fără pauză, tocmai pentru a nu diminua din încărcătura emoţională a concertului", ne-a informat Alin Văcean, directorul Filarmonicii de Stat Arad. **JA-V.F.**

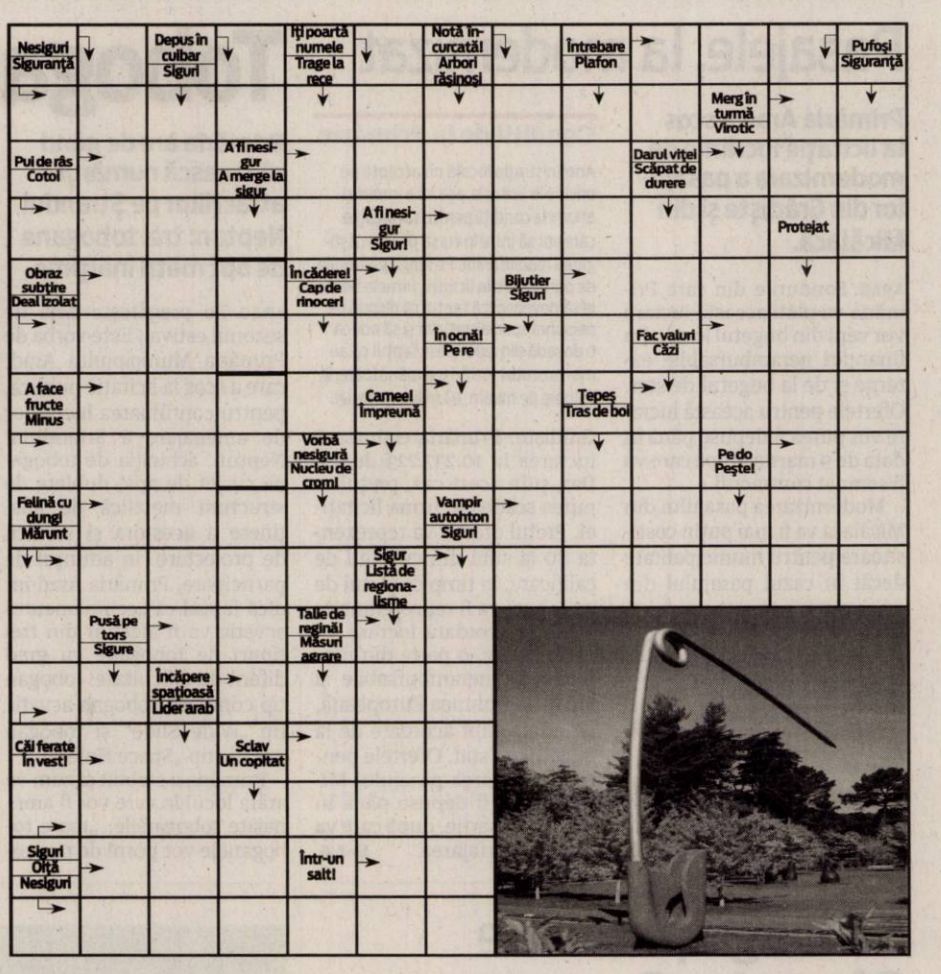

Reţeta zilei

Legume umplute cu carne tocată

INGREDIENTE: roşii, dovlecei, 300 g carne tocată de porc, 1 ceaşcă orez, bulion, 1 ceapă, pătrunjel, 1 ou, sare, piper, boia dulce, boia iute.

MOD DE PREPARARE: Legumele se spală, se taie fiecăruia capacul şi se golesc de conţinut, cu ajutorul unei linguriţe. Se presară cu sare şi se lasă cu gura în jos să se scurgă. Se toacă ceapa mărunt şi se călesţe în 2-3 linguri ulei, se adaugă carnea tocată şi se mai lasă pe foc 4-5 minute. Se adaugă 1 lingură bulion, sare, piper şi boia după gust. Se lasă amestecul să se răcească şi se adaugă orezul, pătrunjelul tocat mărunt şi oul. Cu compoziţia obţinută se umplu legumele şi se aşează într-o tavă. Peste ele se toarnă sosul format din 1/2 cană cu apă, 2 linguri bulion, sare şi piper. Legumele umplute cu carne tocată se dau la cuptor pentru 30 minute. **Poftă bună!**

Pentru mai multe reţete intră pe www.culinar.ro

Citire apometre

Joi, 23 februarie 2012. Blocuri D. Bolintineanu, C. Davilla, A. Russo, T. Moşoiu, S. Drăgoi, I. Suciu, Praporgescu, Malul Mureşelul, N. Grigorescu, blocuri Calea Aurel Vlaicu „I", „U", „Y", colonia Fraţii Neumann, Orăştie, Slănic, Haţeg, blocuri Faleza Sud, Războieni, Răzvan, Boemiei, Vidra, I. Slavici, Porumbului, Orient, Cometei, Orion, Grădina Poştei, Satelit, Salcâmului, T. Cipariu, Privighetorii, Castor, Pelicanului, Rândunicii, Vezuviu, D. Zamfirescu, I. Minulescu, I. Agârbiceanu, Romaniţei, Păpădiei, Vărădiei, Şoimului, Diamant, Cristal, Turturicii, Porumbiţei, Abatorului, Latină, Biruinţei, Venus, I. Raţiu, A. Karoly, Pădurii, Griviţei fără soţ, Griviţei cu soţ, Mărului, Zorilor, Clujului fără soţ, Badea Cârţan, I. Cardoş, Trandafirilor, N. Alexici, Cuza Vodă, Ghica Vodă, Ialomiţei, Spătarul Borcea, Reşiţei, Malul Mureşului, Ghe. Barit, L. Szantay, Meţianu, Românului, P-ţa Catedralei, Academia Teologică, E. Gojdu, Tribunul Buteanu, A. Gavra, S. Tekelia, Preparandiei, Florilor, P-ţa H. Domokoş, Dornei, M. Scaevola, M. Eminescu, Transilvaniei, Ghe. Şincai, Sinaia, Episcopiei, V. Alecsandri, I. Chendi, Voltaire, L. Blaga, I. Georgescu, Desseanu, Mărăşeşti, Partizanilor, Gelu, Pescarilor, Cehov.

Întreruperi de curent

Joi, 23 februarie 2011. În judeţ, h 8-16: Pecica (p); **h 9-16:** Radna str. Valea Mare, Şoimoş vale (spre capăt); **h 9-17:** Chişineu Criş – str. Înfrăţirii(p), Sintea Mare(p), Bacăul de Mijloc(p).

Soluţia integramei din numărul precedent

P – F – VII – Z – T – URSITI – STILOU – EPISTOLE – ICI – EDEC – EPILOG – M – ERES – UC – RASI – ASI – ARS – CA – ET – TABLA – TASTA – MI – AUTORI – EMU – NECTAR – ROMAN – SAL – AC – DEMANA – TEC – IP – LIVIA – E – I – ETERN – AF – EROI – OPT – ST – PIX – STA

CASA DE INSOLVENŢĂ RAVA SPRL
în calitate de lichidator judiciar
ANUNŢĂ TOŢI CREDITORII DEBITORULUI
SC STUDIO FIFTY FOUR SRL

cu sediul social în comuna Şagu, nr.30, Jud. Arad, înregistrată la Oficiul Registrului Comerţului de pe lângă Tribunalul Arad sub nr. J02/1696/2004, având Cod Unic de Inregistrare 16837777, că faţă de această societate a fost deschisă procedura falimentului prevăzută de Legea nr. 85/2006, prin Sentinţa Civilă nr.282 pronunţată în data de 31.01.2012 de către Tribunalul Arad, Secţia Civilă, în dosarul nr. 5441/108/2011.

Termenul limită pentru înregistrarea cererii de admitere a creanţelor asupra averii debitorului este data de **13.04.2012.** În temeiul art. 76, alin. (1) din Legea nr. 85/2006 privind procedura insolvenţei, nedepunerea cererii de admitere a creanţei până la termenul menţionat atrage decăderea din drepturi privind creanţa/creanţele pe care le deţineţi împotriva debitorului. Termenul limită pentru verificarea creanţelor, întocmirea, afişarea şi comunicarea tabelului preliminar al creanţelor este data de **24.04.2012.** Contestaţiile se pot formula în termen de 5 zile de la publicarea în Buletinul Procedurilor de Insolvenţă a tabelului preliminar.

Debitorul **SC STUDIO FIFTY FOUR SRL** are obligaţia ca în termen de 10 zile de la deschiderea procedurii să depună la dosarul cauzei documentele prevăzute la art. 28, alin. (1) din Legea nr. 85/2006.

Informaţii suplimentare la tel. (0357)428.897 sau la sediul profesional al lichidatorului judiciar **CASA DE INSOLVENŢĂ RAVA SPRL** *situat în Arad, Str. Salacz Gyula (fosta Str. Măcinului), Nr. 3A, Jud. Arad.* (787893)

CASA DE INSOLVENŢĂ RAVA SPRL
în calitate de lichidator judiciar
ANUNŢĂ TOŢI CREDITORII DEBITORULUI
SC MONDO ITAL-ROM SRL

cu sediul social în Arad, str.Mărăşeşti, nr.32/a, Jud.Arad, înregistrată la Oficiul Registrului Comerţului de pe lângă Tribunalul Arad sub nr. J02/766/2002, având Cod Unic de Inregistrare 14900088, că faţă de această societate a fost deschisă procedura falimentului prevăzută de Legea nr. 85/2006, prin Încheierea Civilă nr.284 pronunţată în data de 31.01.2012 de către Tribunalul Arad, Secţia Civilă, în dosarul nr. 5446/108/2011.

Termenul limită pentru înregistrarea cererii de admitere a creanţelor asupra averii debitorului este data de **13.04.2012.** În temeiul art. 76, alin. (1) din Legea nr. 85/2006 privind procedura insolvenţei, nedepunerea cererii de admitere a creanţei până la termenul menţionat atrage decăderea din drepturi privind creanţa/creanţele pe care le deţineţi împotriva debitorului. Termenul limită pentru verificarea creanţelor, întocmirea, afişarea şi comunicarea tabelului preliminar al creanţelor este data de **24.04.2012.** Contestaţiile se pot formula în termen de 5 zile de la publicarea în Buletinul Procedurilor de Insolvenţă a tabelului preliminar.

Debitorul **SC MONDO ITAL-ROM SRL** are obligaţia ca în termen de 10 zile de la deschiderea procedurii să depună la dosarul cauzei documentele prevăzute la art. 28, alin. (1) din Legea nr. 85/2006.

Informaţii suplimentare la tel. (0357)428.897 sau la sediul profesional al lichidatorului judiciar **CASA DE INSOLVENŢĂ RAVA SPRL** *situat în Arad, Str. Salacz Gyula (fosta Str. Măcinului), Nr. 3A, Jud. Arad.,* (787896)

SC DUMAGAS TRANSPORT S.A. cu sediul in Craiova, judetul Dolj, lider pe piata de transport si logistica in Romania si Europa de est, datorita expansiunii sale in domeniu , selecteaza in vederea angajarii personal corespunzator pentru postul de

CONDUCATOR AUTO categoria C+E:

- pentru transport marfa pe intern si in Europa.

Se ofera conditii de lucru intr-o echipa omogena de profesionisti si salariu atractiv.
Relatii la telefon: 0251/307601; 0372512074; 0729884644.
sau la adresa de e-mail: transport@dumagas.ro. (732496)

SC DITRE INTERNATIONAL SRL

Angajeaza:

- confectionere pentru masina de cusut
- croitori in piele manual si la masina
- muncitoare si muncitori necalificati pt invatat la cusut si croi piele

Oferim: salarii atractive,bonuri de masa,transport gratuit.
Informatii la sediul firmei din Arad,Str. a-III-a, Zona Industriala Vest, Nr. 3, tel . 0257/216610 intre orele 9-14 de luni pana vineri (781370)

TOTUL PENTRU CASĂ ŞI GRĂDINĂ

BRICOSTORE

recrutează pentru magazinul din Arad

Lucrători comerciali

Departamente: Grădină,Sanitare, Acoperiri Sol, Service, Materiale de construcţii

Persoanele interesate îşi pot trimite CV-ul pe adresa de e-mail: resurseumane@bricostore.ro sau la nr.de fax: 0374/181001 sau direct în magazin, la Biroul de Informaţii (770328)

AN NOU NOI POSIBILITĂŢI!

CONSULTANŢĂ GRATUITĂ.

2000 EU.....de la 22 EU/LUNĂ
5000 EU.....de la 57 EU/LUNĂ
10.000 EU.....de la 114 EU/LUNĂ

Activitatea noastră prevede organizarea şi administrarea grupurilor de consumatori
ORAR : luni-vineri 9.00-17.00; sâmbătă-duminică : închis (H-604798)

Informaţii: WORLD INVEST HOLDING S.R.L.
ARAD BD. REVOLUŢIEI NR. 24, ET. 1, AP.12 ☎ 0357-411-415; 0772-221-204

VITAMEX

In vederea completarii echipei VITAMEX

ANGAJEAZĂ:

- sef depozit - ajutor gestionar - lucrator comercial
- casiera - vanzator(are): raion carne, mezeluri
- agent vanzari

CV-urile se trimit pe office.vitamex@g.mail.com sau fax 0357/101497
Doar persoanele selectate vor fi contactate. (787889)

Societate comercială

angajează manipulanţi marfă cu experienţă în depozit şi personal cu experienţă în industrie (de preferat textile, producţie), activităţi în sistem bandă – sortare, scanare, ambalare, cu normă de lucru zilnică.

Se solicită: - seriozitate, disciplină, disponibilitate lucru în 3 schimburi, abilităţi utilizare PC şi scanner.
CV-urile se vor trimite pe adresa de e-mail:
essplant@gmail.com
Numai persoanele selectate vor fi contactate. 784526

RECLAME

Hopul clasei pregătitoare

Puţini din cei care trebuie să treacă pe la evaluare pentru a merge la şcoală s-au şi prezentat la centrele din şcoli.

Evaluarea se va face în prezenţa părintelui FOTO:FAN

ARAD. Nu a fost prea mare înghesuială la centrele de evaluare din şcoli, acolo unde o parte din copiii care vor să se înscrie în clasa pregătitoare sau în clasa întâi sunt testaţi de psihologi.

În prima zi au trecut pragul celor 11 centre doar câţiva părinţii cu viitorii elevi, patru, cinci pe fiecare centru, însă se aşteaptă ca în următoarele zile numărul acestora să crească.

„Facem un apel ca cei care trebuie să vină la evaluare să o facă cât mai curând pentru a evita aglomeraţia din ultimele zile. E mult mai bine pentru copii ca să se evite pe cât posibil timpii de aşteptare prea lungi" - a subliniat Angela Plăcintar, directorul Centrului Judeţean de Resurse şi Asistenţă Educaţională (CJRAE). Aproximativ o jumătate de oră durează întreaga şedinţă de evaluare, din care 15 minute sunt pentru completarea diferitelor fişe şi formularea recomandării.

Restul de timp este pentru evaluarea copilului. E vorba de un chestionar care va cuantifica abilităţile motrice, psihice şi somatice ale viitorului elev, totul pe bază de joc şi în prezenţa părintelui. La finalul şedinţei, cei doi psihologi şcolari vor formula recomandarea: apt pentru clasa I, pregătitoare sau grădiniţă. Termenul final este 29 martie.

Cei care fac parte din categoriile ce au nevoie de evaluare trebuie să obţină recomandarea, în caz contrar copilul nu poate fi înscris în clasa solicitată. **JA-M.A.**

Centrele de evaluare

Reamintim că sunt patru centre în municipiu unde se lucrează între orele 11.00 – 17.00: C.N. „Vasile Goldiş" (clădirea Şc. Gen.nr.4), Gen. „Aurel Vlaicu", Gen.nr.12, Şcoala Generală „ Mihai Eminescu" ((Gen. 1, str. Episcopiei) şi şapte la nivelul judeţului: Liceul Teoretic „Mihai Veliciu" Chişineu Criş, Gr. şc. „Ioan Buteanu" Gurahonţ, Gr. şc. „Mihai Viteazul" Ineu, Gr. şc. „Atanasie Marienescu" Lipova, Gr. şc. Pâncota, Gr. şc. Sântana, Gr. şc. Industrial Sebiş.

Apel la consilierii majorităţii

Camelia Răsunoiu FOTO: S.T.

ARAD. Consilierul municipal conservator Camelia Răsunoiu s-a declarat mulţumită de modul în care a decurs dezbaterea pe marginea proiectului de subvenţionare a căldurii, iniţiat împreună cu „Mişcarea Arădeană". „Chiar dacă nu au fost foarte mulţi participanţi, eu zic că s-a discutat la obiect, cu argumente serioase, greu de combătut. Vor veni şi altele, oferite de către cetăţenii Aradului, care vor lua la cunoştinţă, în cadrul dezbaterilor din cartiere, despre existenţa unui proiect care vine în sprijinul lor şi care, în mod normal, nu ar putea fi respins dacă se iau în considerare soluţiile de bun simţ avansate de către iniţiator. Mă bucur că din postura de simplu semnatar am ajuns iniţiator şi voi profita de aceasta pentru a solicita colegilor mei din CLM să voteze în favoarea proiectului. Îi rog să se gândească la sutele de familii care au ajuns în imposibilitate de plată şi să ia decizia cuvenită. Pentru că, aşa cum am spus, nu există argumente pentru respingerea lui, nici măcar acela de apartenenţă la majoritatea puterii", a declarat Camelia Răsunoiu. **JA-S.T.**

COMENTARIU

Simion Todoca

Drahmele lor, dramele noastre

Aşadar, Grecia este salvată de faliment. Nu numai că va primi un nou împrumut pe termen lung, de 130 miliarde de euro, ci va beneficia şi de ştergerea a peste o sută de miliarde din datorie. Este Grecia buricul Uniunii Europene, încât să trebuiască să fie salvată cu orice preţ? Se pare că da, din moment ce i se fac toate mofturile, iar banii se revarsă peste ea ca un potop. Am spus-o încă în momentul în care se negocia primul împrumut: Germania va face orice pentru a nu lăsa Grecia să iasă din zona euro şi să intre în sfera dolarului, pentru că dacă Grecia devine un partener exclusiv al Americii în cadrul NATO, Merkel poate să-şi ia adio de la refacerea Sfântului Imperiu Roman de naţiune germană. Iată de ce Grecia nu a fost lăsată de izbelişte, ci a primit tot ce a vrut, fără ca, în schimb, să-i aducă pe cetăţenii greciei la un nivel de trai măcar comparabil cu al românilor. Iată de ce reducerea salariilor grecilor la 700-800 de euro este considerată inacceptabilă, ca un atentat la drepturile şi demnitatea omului, în timp ce românaşii noştri nici în visele cele mai frumoase nu îndrăznesc să aspire la un asemenea nivel al salariilor, ca să nu mai vorbesc de pensii.

> Chiar dacă grecii vor reveni la drahme, nu vor ajunge niciodată la dramele românilor

La polul opus, România tocmai a fost anunţată că se întrerup plăţile pentru proiectele europene în domeniul resurse umane. Cică, deoarece s-au semnalat grave deficienţe ale sistemului de management şi control, la procedurile de selecţie a proiectelor şi la cele de verificare la prim nivel. Poveşti de adormit copiii! Adevăratul motiv este acela că România trebuie doar momită cu fondurile europene, pentru ca apoi, după ce s-au făcut enorme sacrificii pentru demararea unor programe, să nu se mai dea niciun ban, iar falimentul să se întindă, ca o pecingine, peste tot ceea ce înseamnă economie românească. Pentru că România nu are alt rol decât acela de a-şi transforma cetăţenii în sclavi, puşi să lucreze pentru salvarea bunăstării Greciei şi a celorlalţi acoliţi ai Germaniei. Nimic altceva decât o colonie de truditori pentru binele stăpânilor arieni.

simion.todoca@informmedia.ro

Plata impozitului, o prioritate FOTO: FAN

1 martie, termen pentru mamele cu datorii

ARAD. Vestea că vor rămâne fără indemnizaţia pentru creşterea copilului nu le-a picat deloc bine celor 330 de mămici din judeţul Arad, aflate în concediu, dar cu datorii la bugetul local. Drept urmare, o bună parte dintre ele s-au grăbit să-şi achite impozitele restante pentru a scăpa de suspendarea plăţii indemnizaţiei. Tardiv, însă. Timp de o lună vor rămâne fără bani.

Pentru cele care încă nu şi-au plătit datoriile la bugetul local, mai este ceva timp. Dar nu mult. „Fac apel la mamele aflate în această situaţie să se ducă să-şi plătească obligaţiile la bugetul local până la 1 martie, astfel încât să le putem lua în plată, iar în aprilie să le plătim pentru lunile februarie şi martie" - atenţionează Daniela Bătrîn, director al Agenţiei Judeţene pentru Plăţi şi Inspecţie Socială (AJPIS) Arad. Odată ce şi-au achitat impozitele restante, mămicile sunt aşteptate la sediul AJPIS cu certificatul de atestare fiscală. **JA-D.D.**

„România mea personală"

Coperta cărţii FOTO: FAN

ARAD. În holul Teatrului Clasic „Ioan Slavici" va avea loc miercuri, 22 februarie, ora 17, lansarea cărţii „România mea personală", semnată de Florin T. Roman. Lucrarea, apărută recent la Editura Mirador, va fi prezentată de prof. Cristian Moisescu. **JA-V.F.**

Surprize pentru copii şi părinţi

Elena Szentesi FOTO: S.T.

ARAD. Organizaţia de femei a Partidului Conservator îşi reia seria de acţiuni umanitare îndreptate în special către copiii cu probleme sociale. „În internatele şcolare din Arad sunt foarte mulţi copii care nu pleacă acasă decât odată la şase-şapte luni. I-am avut mereu în atenţie, însă de această dată, de 8Martie dorim să le facem o surpriză mai specială", a declarat preşedintele organizaţiei de femei, Elena Szentesi. Mai exact, femeile conservatoare vor lua legătura cu mamele a 15 dintre aceşti copii, pentru a le aduce la Arad, la un local mai deosebit, unde se vor întâlni cu copiii. Aceştia au demarat deja pregătirile, în sensul că pregătesc pentru mamele lor mici cadouri simbolice, confecţionate de către ei înşişi. „Noi vom suporta costurile, inclusiv cele de transport, ne-am gândit să fie ceva mai aparte decât obişnuitele acţiuni pe care le-am avut până acum, cu ocazia diferitelor sărbători", a declarat Elena Szentesi. **JA-S.T.**

„Zeci de mii de familii lăsate fără bani"

PSD acuză Guvernul că va trimite în sărăcie zeci de mii de familii care beneficiau de ajutorul social.

Laurenţiu Hălmăgean acuză guvernul FOTO: JA

ARAD. Laurenţiu Hălmăgean, preşedintele Organizaţiei Municipale a PSD Arad, solicită Guvernului să abroge ordonanţa potrivit căreia familiile ce beneficiază de ajutor social, dar au datorii la stat vor rămâne fără bani.

„Guvernanţii arată de fapt că nu înţeleg ce se întâmplă în ţară şi nici nu îi interesează. În acest caz este vorba despre oameni care nu au practic nicio sursă de venit, motiv pentru care au şi cerut ajutor din partea statului. Este absurd ca aceşti oameni să fie lăsaţi fără nicio sursă de venit pentru că nu şi-au plătit impozitele. Practic, aceşti oameni au rămas fără niciun venit de la 1 ianuarie, în plină iarnă. Este un act de cruzime din partea guvernanţilor, care nu ţin cont de anumite evoluţii istorice în societatea românească. Eu nu cred că în lumea civilizată există oameni care nu au niciun venit, cât de mic şi niciun fel de ajutor din partea autorităţilor publice", a spus Laurenţiu Hălmăgean, ieri, într-o conferinţă de presă.

Aşteaptă răspuns de la Boghicevici

Preşedintele Organizaţiei Municipale a PSD Arad, Laurenţiu Hălmăgean, s-a adresat ministrului Claudia Boghicevici, pentru a obţine un răspuns cu privire la modul în care se va face asistenţă socială de acum înainte. De asemenea, Hălmăgean propune o reeşalonare a datoriilor celor fără vreun alt venit şi reluarea imediată a plăţilor.

Plăţi în instanţă

Mai mult, Laurenţiu Hălmăgean aminteşte că „statul român are de onorat plăţi către mai multe categorii de bugetari, care şi-au câştigat anumite drepturi salariale în instanţă. Guvernul PDL a decis să nu plătească aceste sume, până când se vor mai atenua efectele crizei şi vor exista mai mulţi bani la buget. În loc să fie intransigenţi cu marii datornici la bugetul de stat, guvernanţii au găsit de cuviinţă să fie duri cu cei care nu au nicio apărare. Este o atitudine nedemnă şi duplicitară". **JA-A.P.**

Pompierii au intervenit FOTO: JA

În flăcări din cauza unei siguranţe

CHIŞINEU CRIŞ. Intervenţie de 40 de minute a pompierilor din Chişineu Criş. Aceştia au fost solicitaţi pentru a stinge un incendiu izbucnit la o casă din oraş. Un pat, o saltea, un televizor şi o masă au fost cuprinse de flăcări. Pompierii spun că incendiul a pornit de la o siguranţă fuzibilă improvizată. Valoarea bunurilor salvate din incendiu a fost estimată la 10.000 de lei. **JA – I.C.**

72

de puncte de penalizare şi 85 de amenzi în valoare de 15.800 de lei au aplicat poliţiştii rutieri în urma controalelor. Ei au reţinut 3 permise şi 2 certificate de înmatriculare. Agenţii de ordine publică au fost solicitaţi pentru a aplana 6 conflicte. Aceştia au mai dat 15 sancţiuni a căror valoare însumează 14.300 de lei, controlând totodată şi 9 sisteme de pază. **JA – I.C.**

Vindea ilegal peşte la Sântana

SÂNTANA. Poliţiştii din Sântana au prins un tânăr din Şimand care vindea ilegal 26 de kg de peşte viu. Oamenii legii au spus că Valer D., de 24 de ani, oferea spre vânzare, pe o stradă din Sântana, 26 de kg de peşte viu, fără a avea acte legale de proveniență a mărfii. Întreaga cantitate de peşte a fost confiscată, iar tânărul a primit de la poliţişti o amendă în valoare de 1.500 de lei. **JA – I.C.**

Cercetaţi de poliţişti FOTO: FAN

La furat de alcool şi cablu electric

ARAD. Poliţiştii cercetează doi bărbaţi care au fost prinşi în timp ce furau bunuri de pe rafturi din magazine. Vitalie C., de 40 de ani, a fost prins furând 4 role de cablu electric şi mai multe scule, dintr-un magazin de profil din municipiu. Prejudiciul, de peste 439 de lei, a fost recuperat. Un alt bărbat, de 62 de ani, a fost surprins pe când fura alcool dublu rafinat dintr-un supermarket. **JA – I.C.**

Maşinile avariate în urma impactului destul de puternic şi ambulanţa care preia victimele FOTO: FAN

Accident cu 11 victime la Gurba

Din cele 11 victime ale accidentului, doar două persoane s-au aflat în stare mai gravă, însă viaţa lor nu a fost pusă în pericol.

CERMEI. Elicopterul SMURD a încercat să ajungă la victime, însă, din cauza ceţii, nu a reuşit să aterizeze la Ineu făcând cale întoarsă. „În urma impactului, 11 persoane au avut nevoie de îngrijiri medicale. La spitalul din Ineu, mai toţi cei 11 pacienţi prezentau răni uşoare, precum traumatisme şi excoriaţii. Au existat însă şi pasageri cu traumatisme interne, pentru care s-a luat decizia de a rămâne sub observaţie. Acesta este cazul pasagerul din Logan, V. Teofil, de 37 de ani", a declarat doctorul Roberto Schill, directorul Serviciului Judeţean de Ambulanţă Arad.

Una dintre victimele accidentului, H.N., de 48 de ani, a fost transportat la Spitalul Judeţean din Arad. „Pacientul a suferit un politraumatism cranio-cerebral prin accident rutier, i s-au făcut investigaţii, după care a plecat acasă", a declarat Melania Cuvinean, asistenta şefă a UPU Arad, din cadrul Spitalului Judeţean Arad. **JA – V.G.**

Victimele au scăpat

Încă de ieri, la ora 12:00, starea de sănătate a victimelor aflate la Spitalul din Ineu nu s-a agravat, câţiva rămânând însă, în continuare, sub observaţia medicilor pentru investigaţii. Din fericire pentru cei mai mulţi dintre pasagerii din microbuz, aceştia s-au ales doar cu o sperietură zdravănă.

Atenţie: cu privirile în sus pe stradă!

Peisaj unic pe Bulevardul Revoluţiei şi pe alte străzi, oferit de şiroaiele de apă provenite de la zăpada topită de pe acoperişuri.

ARAD. Şi cu privirile spre cer. Aşa ar trebui să umble, în aceste zile, arădenii care trebuie să fie mult mai atenţi la zăpada şi ţurţurii care stau să cadă de pe acoperişuri, dar şi la cetârnele care s-au contorsionat sub greutatea zăpezii. Bulevardul Revoluţiei a devenit pentru câteva ore o mică Veneţie, pe verticală, cu mini cascade formate instantaneu, cu gradele care au urcat.

Şiroaiele de apă au pus stăpânire pe Bulevardul Revoluţiei FOTO: V.G.

Fără victime

Chiar dacă la Unitatea de Primire Urgenţe din cadrul Spitalului Judeţean Arad nu au fost încă înregistrate victime, iar în paralel cu vremea care s-a îmblânzit pompierii intervin pentru înlăturarea ţurţurilor, arădenii trebuie să fie precauţi şi să îşi mai ridice privirea pentru a evita accidente ce pot avea un final tragic. Avertizarea e valabilă pentru multe clădiri situate atât pe Bulevardul Revoluţiei, cât şi pe străzile adiacente, dar şi în cartierele arădene. „Până acum, din fericire nu au fost înregistrate victime cu traumatism cranian, toracic sau abdominal în urma accidentării cu ţurţuri sau cu zăpadă căzută de pe acoperişuri", a declarat doctorul Roberto Schill, directorul Serviciului Judeţean de Ambulanţă Arad.

Ţurţurii, obligaţia proprietarilor

Pe altă parte, trebuie menţionat faptul că îndepărtarea ţurţurilor de pe clădiri este obligaţia fiecărui proprietar.

„Precizăm că îndepărtarea ţurţurilor este obligaţia proprietarilor de imobile. În cazuri excepţionale, când proprietarii imobilelor nu au cum să îndepărteze ţurţurii sau zăpada, iar prin căderea formaţiunilor de gheaţă s-ar pune în pericol siguranţa cetăţenilor, se poate solicita intervenţia cu tehnica din dotarea Inspectoratului pentru Situaţii de Urgenţă", a declarat lt. Sorina Ambruş, purtătorul de cuvânt al Inspectoratului pentru Situaţii de Urgenţă Arad. **JA – V.G. I.C.**

De cel puţin două ori pe zi

De când zăpada şi temperaturile cu minus au pus stăpânire pe Arad, pompierii au intervenit zilnic, de cel puţin două ori, pentru îndepărtarea ţurţurilor. Dăm ca exemplu ziua de ieri, când pompierii au fost solicitaţi în patru locaţii diferite pentru a îndepărta ţurţurii de pe clădiri: pe strada Griviţei, Fulgerului, Brâncoveanu şi în Piaţa Mihai Viteazul.

Ajutoare de la poştaşi, pentru Buzău şi Vrancea

ARAD. Şi poştaşii au sărit în ajutorul sinistraţilor din Buzău şi Vrancea. La sediul Direcţiei Regionale de Poştă Vest a avut loc, marţi, centralizarea datelor privitoare la ajutoarele strânse în Campania pentru ajutorarea sinistraţilor din cele două judeţe.

Directorul DRP Vest, Nelu Balaş, s-a arătat foarte mulţumit de rezultate şi de civismul locuitorilor celor patru judeţe ale Regionalei: Timiş, Arad, Caraş-Severin, Hunedoara.

„Cele peste două tone de alimente neperisabile şi pături arată dimensiunea acestei campanii şi modul în care angajaţii poştali, oamenii simpli, dar buni, din Regională, au înţeles când şi cum să ajute! Tragedia semenilor noştri din Buzău şi Vrancea este majoră, acei oameni nu au ce mânca, nu au căldură, nu mai au nimic. Noi ne-am gândit la ei, din primul moment, iar acum tragem concluziile: a fost o campanie umanitară extraordinară! Le mulţumesc celor care s-au implicat", a declarat directorul DRP Vest.

Transportul celor două tone de alimente (300 de kg de făină, 300 kg de zahăr, 200 de litri ulei, aproximativ 800 de conserve, 200 kg mălai, 20 de saci de haine, 100 de pături, 30 de kg de fasole şi multe altele, precum jucării, biscuiţi, cafea, supe la plic) se va efectua cu un camion al DRP Vest. Destinaţia este judeţul Buzău.

„Am luat legătura cu colegii din Buzău şi ei vor prelua transportul, urmând ca ajutoarele noastre să ajungă în satele cele mai grav afectate de ninsori. Sper să le fie de folos oamenilor de acolo", a mai spus directorul Nelu Balaş.

Mai marele regionalei vamale susţine că DRP Vest se va implica în campanii umanitare şi pe viitor.

Ajutoarele strânse de poştaşi FOTO: JA

Centru pentru copiii autişti

Este primul de acest fel din Arad, el fiind destinat exclusiv copiilor de vârstă preşcolară.

ARAD. Veste bună pentru părinţii copiilor autişti de vârstă preşcolară. Direcţia Generală de Asistenţă Socială şi Protecţia Copilului (DGASPC) Arad anunţă deschiderea unui Centru de consiliere şi asistenţă a persoanelor cu tulburări de spectru autist (TSA). Acesta se află în Bujac (str. Baba Novac nr.15D), programul de lucru cu beneficiarii fiind de luni până joi, între orele 9.00-15.00. Persoanele interesate să beneficieze de serviciile asigurate în Centru trebuie să completeze o cerere la sediul Biroului de evaluare şi consiliere psihologică (str. Iustin Marşieu nr.22A), în urma căreia se va realiza o evaluare iniţială a copiilor autişti. Cei patru psihologi din centru le vor oferi servicii de recuperare acestor copii, iar părinţilor lor - consiliere. Totul va fi gratuit, în limita a zece locuri.

Aşteptă beneficiarii FOTO: FAN

Mulţi nediagnosticaţi

În evidenţele DGASPC Arad se află 64 de persoane autiste, încadrate într-un grad de handicap. Se presupune, însă, că numărul autiştilor este mult mai mare, o bună parte dintre ei nefiind nici măcar diagnosticaţi.

Proiect european

Centrul de consiliere şi asistenţă a persoanelor cu TSA a fost înfiinţat în cadrul proiectului „Şi ei trebuie să aibă o şansă - Program de sprijin pentru integrarea socială şi profesională a persoanelor cu TSA". Proiectul beneficiază de finanţare europeană şi este implementat de către Fundaţia Romanian Angel Appeal în parteneriat cu Ministerul Muncii, DGASPC şi Asociaţia de Psihoterapii Cognitive şi Comportamentale din România. **JA-D.D.**

Sport

„Doar de Manea depinde dacă va fi sau nu titular în retur"

Dan Stupar, antrenor secund FC UTA

5

a fost locul ocupat de voleibaliștii juniori de la ProVolei în Seria E a Campionatului Național. Bilanțul elevilor pregătiți de prof. Radu Sabău este unul negativ, trei victorii și șapte înfrângeri. În ultima etapă, arădenii nu s-au prezentat la Oțelu Roșu, din motive financiare și a numărul scăzut de jucători valizi din lot.

Repetiție pentru „naționalele" de copii

BUDAPESTA. Sportivi din 15 țări s-au luptat pentru premiile concursului de gimnastică ritmică din Ungaria, rezervat copiilor între 8 și 11 ani. Secția Clubului Sportiv Municipal Arad, coordonată de Daniela Chiriac, a fost bine reprezentată: Sonia Ichim și Alexandra Bock au împărțit locul II în concursul individual compus, Sonia Ichim a fost prima în proba fără obiect, iar Ana Maria Berar s-a clasat a șasea la cerc. **JA-D.S.**

Dorel Cura FOTO: JA

Start amânat în fotbalul mic

ARAD. Încurcați de cea mai grea iarnă din ultimii ani, mai marii AJF Arad s-au văzut nevoiți să amâne startul sezonului de primăvară cu o săptămână. Comitetul Executiv a decis ca etapa 20 din Liga IV și etapa 18 din Campionatul Județean Onoare să se dispute pe 10-11 martie, în timp ce Promoția se reia conform programului inițial, pe 24-25 martie.

„Am venit în întâmpinarea conducătorilor de cluburi care au cerut un răgaz de o săptămână, în speranța încălzirii vremii și a topirii zăpezii de pe terenuri" - a declarat Dorel Cura, președintele AJF Arad. **JA-D.S.**

Manea a ajuns în curtea echipei UTA

Fundașul celor de la Gloria a semnat un contract până la vară, „Bătrâna Doamnă" având nevoie de jucător sub 23 de ani.

După o pauză de câțiva ani, Manea (ultimul, în stânga) revine în tricoul „Bătrânei Doamne" FOTO: FAN

ARAD. Mai bine mai târziu decât niciodată! UTA și-a dat - până la urmă - seama că stă prost la capitolul jucători tineri, așa că l-a adus, ieri, pe Manea, de la Gloria Arad. Mult timp în atenția antrenorilor Nagy și Stupar, jucătorul a ajuns sub comanda lor, înțelegerea între părți fiind valabilă până la vară.

A fost în vizor

Președintele UTA-ei, Giovanni Catanzariti a recunoscut că a negociat de mai multă vreme această mutare, cu Sandu Ion, proprietarul Gloriei Arad. Chiar și antrenorul acestei echipe, Leontin Pința a spus, ieri: „Nu înțeleg de ce nu l-au luat pe jucător la plecarea în cantonamentul din Turcia. De atunci se vorbea de această mutare, eu le-am spus să o facă atunci, iar acum au ajuns la vorbele mele, Manea trecând la UTA".

La rândul său, Manea a declarat: „Mă bucur că am ajuns din nou la UTA, îmi doream să revin să evoluez în liga secundă. Îmi propun să joc meci de meci, deși știu că voi avea concurență serioasă".

Are calitate

Antrenorul secund al celor de la UTA, Dan Stupar afirmă că era necesar aducerea jucătorului. „Dacă l-am adus pe Manea la noi înseamnă că are cel puțin o calitate. Să nu uităm că este o soluție atât ca fundaș dreapta cât și central și - mai mult - e o variantă viabilă pentru un jucător sub 23 de ani în teren. Rămâne ca el să demonstreze că are valoarea de a evolua titular, doar de el depinde acest lucru" - a spus Stupar.

Jucători pe „fâraș"

Deși nu s-a pus, încă, serios problema altor despărțiri, la UTA se vorbește că Galanis și Gâlcă sunt atârnați de un fir de ață. Dacă arădenii mai reușesc să aducă jucători, un atacant sau în banda dreaptă, cei doi amintiți ar putea spune adio echipei. Și - nici așa nu sunt siguri că vor continua cu UTA și în retur. Oricum, până astăzi, la miezul nopții, lucrurile se vor clarifica, deoarece perioada de transferuri se va încheia.

UTA merge la sală

Se pare că cei de la UTA nu au soluții de a se antrena pe teren normal, așa că astăzi, la ora 17.00, când va avea loc primul antrenament după revenirea din Antalya, vor merge la „Bendea". Așa au terminat pregătirea la Arad, așa o vor și începe. Va fi inspectat „Șega", dar e puțin probabil că se vor risca accidentări pe un teren înzăpezit.

LEO SFÂRA
leo.sfara@informmedia.ro

RALIUL ARADULUI

Orașul nostru rămâne pe harta automobilistică prin organizarea uneia dintre cele opt etape ale Campionatului Național de raliuri. Este vorba despre etapa VI (17-18 august), care ar putea avea fi inclusă în calendarul Federației din Ungaria. FOTO: FAN

Gloria a trecut facil de Șiria

ARAD. Ieri, pe terenul „Șega", într-un meci amical, Gloria Arad a dispus de Șiriana Șiria, foarte clar, cu 4-1 (2-1).

De fapt, s-a văzut diferența dintre cele două eșaloane, mai ales în repriza secundă. Pentru divizionara C au marcat Sălăjan, Manea, Ban și Bulza - penalty.

Acest joc a fost și ultimul pentru Manea, în tricoul Gloriei, de azi acesta alăturându-se UTA-ei.

Pentru Gloria urmează, sâmbătă, alt „amical", cu CS Ineu.

JA – L.S.

Topul golgeterilor județeni

ARAD. Meseria lor e golul. Dau dovadă de un real simț al porții, ajutându-și echipele să adune puncte prețioase. Vorbim despre golgeterii din fotbalul de nivel județean. Dar, iată cum arată TOP 3...

Liga IV - juniori

1 Paul Denuț (UTA II) - 21 goluri; 2.Bogdan Nițoi (Sântana) și Alin Butaș (Curtici) - 15; 3. Adrian Avram (Sânleani) - 13.

Onoare, Seria A

1 Marius Neamț (Săvârșin) - 21 goluri; 2. Valentin Stanciu (Mândruloc) - 12; 3. Iacob Buga (Ususău) - 11.

Onoare, Seria B

1 Alexandru Crainic (Vîrfurile) - 18 goluri; 2. Bogdan Pește (Pilu) - 17; 3. Marius Dronca (Dezna) și Ciprian Nagy (Șicula) - 16.

Promoție, Seria A

1 Alex Hîrtu (Bujac) - 8 goluri; 2. Ioan Ardelean (Bujac) - 6; 3. Claudiu Radu (Mănăștur), Iosif Morar (Bujac), Florin Popa (Ghioroc), Liviu Mădălina (Felnac), Vasile Kindris (Peregu Mare) și Vlad Maszkalyuk (Vinga) - 5.

Promoție, Seria B

1 Claudiu Ciocan (Caporal Alexa) - 10 goluri, 2. Dorin Păcurar (Chereluș) și Lucian Palcu (Bocsig) - 8, 3. Corneliu Sima (Hălmagiu) și Daniel Rat (Bocsig) - 6. **JA-D.S.**

„Laboratorul" echipei mari

ARAD. Având a treia defensivă din Liga IV, UTA II, campioana remizelor în prima parte a sezonului, are drept obiectiv creșterea jucătorilor tineri în scopul promovării acestora la echipa mare.

„Laboratorul" alb-roșu coordonat de șeful Centrului de copii și juniori, Florian Voinea și condus de pe banca tehnică de internaționalul de tineret, Dorel Mutică, a rămas în efectiv restrâns, după plecările lui Botiș, Borteș, Vaida, Bulza și Sima. În locul lor, se încearcă legitimarea lui Mărculescu, Condrea și Borlean, lotul urmând a fi completat cu doi trei juniori de perspectivă din grupa juniorilor A, pregătită de Feri Tisza. **JA-D.S.**

Dorel Mutică FOTO: JA

DISPOZIŢIA NR. 94
din 20.02.2012

privind convocarea Consiliului Judeţean Arad în şedinţă extraordinară

Preşedintele Consiliului judeţean Arad,
În temeiul prevederilor art. 94 (2) şi art. 106 (1), din Legea 215/2001-Legea administraţiei publice locale, republicată,

DISPUNE:

Articol unic: Consiliul Judeţean Arad se convoacă în şedinţă extraordinară în data de 24.02.2012, ora 13:00, în sala E 2 11, a Consiliului Judeţean Arad, cu următoarea
ORDINE DE ZI:

1. Proiect de hotărâre privind aprobarea drepturilor băneşti aferente personalului didactic din învăţământul special care solicită cheltuieli de deplasare pe luna ianuarie 2012.

2.Proiect de hotărâre privind aprobarea Documentaţiei PT+DDE+CS - Modernizare DJ 709E, km 3+886-9+200, Rampă pod Râul Mureş - Sânpetru German.

3.Proiect de hotărâre privind modificarea statului de funcţii pentru aparatul de specialitate al Consiliului Judeţean Arad pe anul 2012.

4.Proiect de hotărâre privind aprobarea organigramei şi a statului de funcţii pentru Spitalul de Psihiatrie Mocrea pe anul 2012.

5.Proiect de hotărâre privind constituirea comisiilor de evaluare a managementului realizat pe anul 2011 pentru două instituţii publice de cultură din subordinea Consiliului Judeţean Arad.

6.Proiect de hotărâre privind aprobarea de către Consiliul Judeţean Arad a "Înţelegerii de Colaborare între Judeţul Arad din România şi Guvernoratul Duhok din Republica Irak".

7.Proiect de hotărâre privind demararea procedurilor judiciare în vederea obligării Ministerului Turismului şi Infrastructurii/Compania Naţională de Autostrăzi şi Drumuri Naţionale din România la efectuarea unor lucrări pentru S.C. „Aeroportul Arad" SA sau la plata contravalorii acestora.

8.Proiect de hotărâre privind desemnarea reprezentanţilor Consiliului Judeţean Arad în adunările generale ale asociaţiilor la grupurile de acţiune locală constituite la nivelul Judeţului Arad.

9.Proiect de hotărâre privind aprobarea reevaluării unor bunuri din patrimoniul Judeţului Arad.

PREŞEDINTE, Nicolae Iotcu
SECRETAR AL JUDEŢULUI, Ioan Silaghi
(788059)

CASA DE INSOLVENŢĂ RAVA SPRL
în calitate de lichidator judiciar
ANUNŢĂ TOŢI CREDITORII DEBITORULUI
SC RODECO TRADING SRL

cu sediul social în Arad, str.Dreptăţii, bl.620, et.2, ap.9, Jud.Arad, înregistrată la Oficiul Registrului Comerţului de pe lângă Tribunalul Arad sub nr. J02/1240/2007, având Cod Unic de Inregistrare 22025359, că faţă de această societate a fost deschisă procedura falimentului prevăzută de Legea nr. 85/2006, prin Sentinţa Civilă nr.268 pronunţată în data de 30.01.2012 de către Tribunalul Arad, Secţia Civilă, în dosarul nr. 4249/108/2011*.

Termenul limită pentru înregistrarea cererii de admitere a creanţelor asupra averii debitorului este data de **15.03.2012.** În temeiul art. 76, alin. (1) din Legea nr. 85/2006 privind procedura insolvenţei, nedepunerea cererii de admitere a creanţei până la termenul menţionat atrage decăderea din drepturi privind creanţa/creanţele pe care le deţineţi împotriva debitorului. Termenul limită pentru verificarea creanţelor, întocmirea, afişarea şi comunicarea tabelului preliminar al creanţelor este data de **26.03.2012.** Contestaţiile se pot formula în termen de 5 zile de la publicarea în Buletinul Procedurilor de Insolvenţă a tabelului preliminar.

Debitorul **SC RODECO TRADING SRL** are obligaţia ca în termen de 10 zile de la deschiderea procedurii să depună la dosarul cauzei documentele prevăzute la art. 28, alin. (1) din Legea nr. 85/2006.

Informaţii suplimentare la tel. (0357)428.897 sau la sediul profesional al lichidatorului judiciar **CASA DE INSOLVENŢĂ RAVA SPRL** *situat în Arad, Str. Salacz Gyula (fosta Str. Măcinului), Nr. 3A, Jud. Arad.*
(787898)

GARSONIERE

- **Cumpăr cu** plata pe loc!!! garsonieră, apartament una cameră, 0752.510.776. 735431
- **Cumpar cu** banii jos garsoniera, apartament una camera. Tel.0257212063; 0721670839. 772037
- **Vând garsonieră** CF 2, UTA, amenajată, et. IV, acoperiş ţiglă, 34 mp, preţ 12.800 Euro. Telefon 0741.795.987, 0755.814.902. 786007
- **Vând garsonieră** confort 1, Z15, Vlaicu, etaj IV. Tel. 0257/242461. 771863
- **Vând garsonieră** confort 1, Buşteni, amenajată şi mobilată. Tel. 0743.036.482. 781376
- **Vând garsonieră,** fost birou, etaj 1, bloc IMAR, 0752.674.269. 784864

AP.1 CAMERĂ

- **Vând apartament** renovat, zona Spitalului Judeţean, L112 (2015), achitat, 15.500 Euro, 0747.583.910, 0745.557.117. 786149
- **Vând apartament** 1 cameră, bucătărie, wc, duş, proaspăt îmbunătăţit, 33 mp, et. 2, str. Ursului, 12.800 Euro, uşor negociabil. Telefon 0746.070.212. 786216

AP.2 CAMERE-ARAD

- **Cumpăr cu** plata pe loc apartament 2 camere. Tel. 0744.849.390. 735888

Cabinet Individual de Insolvenţă
NIŢU ELISABETA VERONICA
în calitate de lichidator judiciar ANUNŢĂ TOŢI CREDITORII
SC POLUL VEST SRL

cu sediul în Arad, Str. Petru Rareş, Nr. 40/A, Jud. Arad, , având CIF: 14340150, înmatriculată la Oficiul Registrului Comerţului de pe lângă Tribunalul Arad sub nr. J02/791/2001 **că faţă de această societate a fost deschisă procedura insolvenţei prevăzută de Legea nr. 85/2006** prin Sentinţa civilă nr. 79/CC/26.01.2012, pronunţată de Tribunalul Arad în dosarul 371/108/2012. Termenul limită pentru înregistrarea cererii de admitere a creantelor este data de **12.03.2012.**

Informaţii suplimentare la tel. 0727-704.201, 0257-228.781 sau la sediul profesional al lichidatorului judiciar situat in ***Arad, str. Praporgescu, nr. 29, ap. 2, jud. Arad***
(787842)

SC *FILIP* SRL
ANGAJEAZA

I. OPERATOR CALCULATOR: cunoscator limba germana
II. REVIZOR TEHNIC

Cei interesati vor trimite CV-ul pe fax, pe e-mail sau la sediul companiei
Arad , Str. Avrig nr.43 **Tel: +40 257 256 796**
office@filipspedition.ro **Fax: +40 257 216 657**
(788170)

„ **Angajez** baieti interventie cu atestat, varsta maxim 35 de ani, posesori permis conducere categoria B,inaltime minim 1.80, statura atletica."

Telefon : 0740/072.687.
(788323)

Cabinet Individual de Insolvenţă
NIŢU ELISABETA VERONICA
în calitate de lichidator judiciar ANUNŢĂ TOŢI CREDITORII
SC ANTIK ART INTERNATIONAL SRL

cu sediul în Arad, Str. Poetului, Nr. 127, Jud. Arad, , având CIF: 16086017, înmatriculată la Oficiul Registrului Comerţului de pe lângă Tribunalul Arad sub nr. J02/132/2004 **că faţă de această societate a fost deschisă procedura insolvenţei prevăzută de Legea nr. 85/2006** prin Sentinţa civilă nr. 91/02.02.2012, pronunţată de Tribunalul Arad în dosarul 485/108/2012. Termenul limită pentru înregistrarea cererii de admitere a creantelor este data de **15.03.2012.**

Informaţii suplimentare la tel. 0727-704.201, 0257-228.781 sau la sediul profesional al lichidatorului judiciar situat in ***Arad, str. Praporgescu, nr. 29, ap. 2, jud. Arad***
(787846)

SC TECHTRON SRL
ANGAJEAZĂ
OPERATOARE ASAMBLARE
Cerinţe: Acuitate vizuală şi dexteritate manuală.
Informaţii la tel: 0741 393 849
sau la adresa de e-mail: cosmin.piturescu@techtron
(788077)

SC MGA angajează
cusătorese şi tapiţeri cu experienţă.
Informaţii la telefon
0257/288177 şi 0722.500.354.
784674

CUPA MONDIALĂ A PĂLINCII I EDIŢIE (JULA- BUDAPESTA)

Citiţi regulamentul în lb. română pe site-ul www.palinkafesztival.hu.
Termen de înscriere: 21 martie.
Reducerere de 10% celor înscrişi până la 1 martie!
Categorii: „A" Pălincării; „B" Persoane particulare
Contactaţi reprezentantul nostru pentru jud. Arad, Timiş Erdős Sándor Tel.: 02 57 357 700
(787877)

IOANA BUBULETE I.P.U.R.L

În calitate de lichidator al **SC Family Margareta SRL**, cu sediul în loc. Şeitin str. Lungă nr. 47, CUI 24161179 în temeiul art. 61 alin. 3 din Legea nr. 85/2006 notifică pe toţi creditorii că, prin sentinţa civilă nr.313/06.02.2012, în dosarul 58/108/2012, s-a deschis procedura simplificată a insolvenţei prevăzută de Legea nr. 85/2006 împotriva SC Family Margareta SRL.

Creditorii vor depune declaraţiile de creanţă până în data de **22.03.2012** la grefa Tribunalului Arad, acestea trebuind să îndeplinească cerinţele prevăzute în art. 65 din Legea nr. 85/2006.

Relaţii la tel.0357/411373.
(788314)

INFORM MEDIA

INFORM MEDIA, editorul cotidianelor Jurnal Arădean şi Arad Expres, parte a grupului multinaţional Inform Media, care îşi desfăşoară activitatea în domeniul presei locale tipărite

CAUTĂ

Distribuitori de presă (în cutii poştale) pentru zona Piaţa Sârbească.

Cerinţe:
Seriozitate;
Dinamism;
Conştiinciozitate.

Se oferă:
Salar atractiv;
Timp de lucru 2 ore.

Informaţii suplimentare la telefon:0257/228.586 sau 0728.284.737, de luni până vineri între orele 09 şi 17.

EVIDENŢIAZĂ-TE!

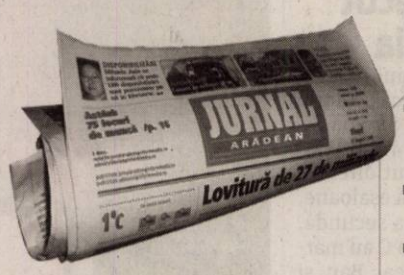

Talon valabil până în 31 martie 2012

Text: **DATA apariţiei:.....**

.....

.....

.....

.....

.....

.....

.....

Date personale:

Nume şi Prenume:

Telefon:

Buletin de identitate:

TALON + PREŢUL CATEGORIEI AFERENTE

Anunţurile se preiau zilnic, la ghişeu, până în ora 16^{00}, după această oră, se pot prelua doar prin intermediul sistemului online de preluare al anunţurilor disponibil pe www.jurnalaradean.ro . Anunţurile de mică publicitate din Jurnal Arădean se publică pe baza talonului din ziar
Redacţia nu îşi asumă responsabilitatea pentru conţinutul anunţurilor de mică publicitate!

JURNAL ARĂDEAN

www.aradon.ro - citeşte şi discută despre viaţa oraşului tău

Ocupă-te de hrănirea arborilor şi arbuştilor

GRIJĂ. Pomii care nu au fost hrăniţi în toamnă, ar trebui hrăniţi în profunzime, prin săparea unor găuri de 2,5-5 cm adâncime, una lângă alta, în jurul liniei de infiltraţie şi umplerea acestora cu un fertilizant potrivit. Un strat de gunoi de grajd ar fi, de asemenea, un tratament excelent pentru pomii tăi.

Până la finalul lunii februarie este perioada de fertilizare a arbuştilor şi a plantelor veşnic verzi. Foloseşte un fertilizant de tip acid pentru a hrăni plantele perene, coniferele, rododendronii, azaleele şi cameliile. Foloseşte un fertilizant universal pentru a hrăni trandafirii şi alţi arbori şi arbuşti foioşi. Dacă foloseşti fertilizanţi solizi, ai grijă să uzi bine pentru ca aceştia să intre în sol.

Tunde arbuştii care înfloresc vara, dar fii atent pentru că cei care înfloresc primăvara au format deja mugurii florali în toamnă, iar tunderea lor poate duce la scăderea numărului de flori. Forsythia, gutuiul, spirea şi alţi arbuşti care înfloresc primăvara devreme ar trebui tunşi puţin mai târziu, după ce au terminat procesul de înflorire. Tunderea va îmbunătăţi aspectul plantei şi va expune centrul coroanei la soare şi la o bună circulaţie a aerului. Începe întotdeauna tunderea prin tăierea ramurilor moarte, degradate sau rupte. Uită-te bine în jurul coroanei şi taie ramurile afectate de ravagiile iernii.

Gingăşie
Ghiocelii vestesc primăvara şi, alături de brânduşe, parcă ne stimulează cu gingăşia lor să aranjăm grădina de flori din jurul casei. FOTO: FAN

Plante perene şi anuale

FLORI. Plantele care au fost împinse afară din sol de dizlocările de sol provocate de îngheţ, ar trebui împinse ferm înapoi la locul lor. Plantează crinii hemerocallis, cerceii-doamnei, crinii de toamnă (Hosta) în această lună. Plantele agăţătoare cu frunze căzătoare, precum caprifoiul, trebuie tunse şi modelate. Majoritatea plantelor perene trebuie divizate şi mutate înainte ca să înceapă să dea lăstari noi. Verifică plantele depozitate, precum Fuchsia (cerceluşul) şi Geranium; dacă sunt uscate, udă-le puţin.

Plantele cu bulbi care înfloresc pe perioada verii îşi pot începe creşterea dacă sunt supuse căldurii. Ar trebui ţinute foarte uscate şi depozitate la o temperatură de 7 grade. Dacă bulbii se zbârcesc, pune-i într-un strat de muşchi de turbă umed, dar ţine-i la rece!

Ce faci luna asta în grădină

Sunt plante care necesită atenţia ta în februarie şi activităţi pe care e musai să le faci în următoarea perioadă.

FĂURAR. Chiar dacă afară este încă vreme rece şi umedă, razele de soare ocazionale pot trezi în tine dorul de grădinărit. Nu mai poţi amâna proiectele pentru grădină, aşteptând zile mai frumoase... Sunt plante care necesită atenţia ta în februarie şi activităţi pe care e musai să le faci în următoarea perioadă! Reuşitele depind însă şi de temperaturile şi cantitatea de precipitaţii din Făurar. Dacă vremea se va încălzi, ai putea pregăti plantele pentru sosirea primăverii aplicând fertilizant şi verificând mulciul.

Iată ce ai mai putea face în grădină în luna februarie.

1 Flori de primăvară
Întrucât martie este prima lună de primăvară, pregăteşte de pe acum florile pe care vrei să le admiri în grădină în următoarea perioadă. În acest sens, gândeşte-te la plantele cu bulbi cum ar fi amaryllis, gladiola, begonia tuberculata, tigridia, crinul etc.

2 Ţine dăunătorii la distanţă
Frunzele umede şi celelalte reziduuri din grădină contribuie la atragerea dăunătorilor. De aceea, asigurăte că grădina ta este curată, că nu prezintă straturi de frunze putrezite în jurul plantelor. În ceea ce priveşte plantele din ghivecele clasice şi suspendate, acestea ar trebui curăţate de buruieni, iar rădăcinile lor, acoperite. De asemenea, dacă în trecut ai avut probleme cu focul bacterian la peri, meri, gutui, acum este momentul să aplici o substanţă pe bază de streptomicină. În tot acest timp, nu uita să ţii la distanţă melcii şi limacşii care adoră umezeală.

3 Taie viţa de vie şi arbuştii
Dacă vremea nu te-a lăsat să duci la bun sfârşit acest demers, încă mai ai timp să o faci: iniţiaza procedura de tăiere a viţei de vie. Dacă nu cunoşti metodele exacte, apelează la ajutor specializat! Este foarte important ca viţa de vie să fie tăiată corect, astfel încât să dea roade ani la rând. În caz contrar, există riscul ca greutatea fructelor să aibă efecte nefericite asupra suporturilor de care este agăţată viţa. Tot acum poţi tăia arbuştii care înfloresc la sfârşitul verii şi toamna - atenţie, însă, să nu te atingi de cei ale căror flori apar la sosirea primăverii. Dacă alegi să îi tai acum, numărul florilor va fi mai redus. Nu în ultimul rând, acum este momentul să ajustezi şi pomii fructiferi, precum merii şi perii.

4 Aplică fertilizant
Aşa cum menţionam mai sus, în luna februarie ar trebui să te concentrezi şi asupra îngrăşământului oferit plantelor din grădină. Optează pentru un fertilizant care să includă părţi egale de azot, fosfor şi potasiu (ingrediente primare), dar şi calciu, magneziu şi sulf (ingrediente secundare). În ceea ce priveşte micronutrienţii de care plantele au nevoie, asigură-te că îngrăşământul conţine bor, clor, cupru, fier, mangan, molibden, nichel şi zinc.

ARĂDENII SE DISTREAZĂ: **LANSAREA COLECŢIEI „WHAT MEN WANT"**

aradon.ro

• **Cumpar urgent** apartament 2-3 camere, platesc imediat. Tel.0741150158; 0257212063 772662

• **Vând apartament** 2 camere, ARED UTA. Telefon 0757.114.628. 765249

• **Vând apartament** 2 camere, UTA, ARED, încălzire centrală proprie, termopan. Preţ 33.000. Tel. 0743.036.482. 783191

• **Vând apartament** 2 camere, Vlaicu, semidecomandat, etaj 1, 0722.274.880. 784754

• **Vând apartament** 2 camere, Micălaca 600, et. II, 84 mp, preţ 34.000 Euro. Telefon 0748.342.916. 785872

AP.3 CAMERE-ARAD

• **Apartament ARED** 3 camere, termotecă, termopane. Preţ 52.000 Eur. Tel. 0743.036.482. 780907

• **Persoană fizică** vând urgent apartament central, 3 camere, cu vedere spre bulevard. Telefon 0721.406.823, 0722.742.978. 786291

• **Vând apartament** 3 camere, Podgoria, etaj 2/4, renovat, 58.000 Eur/negociabil, în rate 1 an calendaristic, 0741.565.573. 784617

• **Vând apartament** 3 camere, decomandat, 90 mp, Boul Roşu, preţ 31.500 Euro. Telefon 0748.342.916, 0755.846.887. 786009

• **Vând apartament** 3 camere, ultracentral, str. Horia, et. 1, 64.000 Euro. Telefon ☎0257/228411. 786080

• **Vând urgent** apartament ultracentral, et. 1, 3 camere, bucătărie, 2 intrări, 2 băi, pivniţă, cămară alimente. Dotări: termotecă, aer condiţionat, utilităţi individuale, pretabil sediu firmă, preţ 58.000 Euro, negociabil. Telefon 0771.223.799. 729089

APARTAMENT LA CASĂ

• **Vând apartament** de lux, la casă, amenajat clasic, mobilat, suprafaţa 175 mp utili, ultracentral. Telefon 0744.770.917, 0723.268.475. 786271

• **Vând apartament** la casă, Micălaca, 2 camere, 2 băi, bucătărie, încălzire centrală, 25.000 Euro, negociabil. Telefon 0754.708.101. 787838

CASE-ARAD

• **Vând casă** în Arad, str. Retezat, singur în curte, suprafaţă construită de 140 mp. Tel. 0745.135.932. 753323

• **Vând casă** 4 camere, în Aradul Nou, recent renovată, suprafaţa totală 700 mp. Telefon 0724.500.339. 784756

CASE-JUDEŢUL ARAD

• **Casă mare** cu 1.300 metri grădină, în comuna Ghioroc, nr. 339, preţ 48.000 Euro, negociabil. Număr telefon 0724.680.245. 774576

• **Vând casă** mare în Cuvin sau schimb cu casă în Arad. Telefon 0740.535.576, 0744.479.306. 736413

• **Vând casă** N. Bălcescu nr. 107, jud. Arad, DN 7. Telefon 0756.106.304. 788067

• **Vând casă** în Sântana cu atelier tâmplărie+utilaje tâmplărie, grădină, pomi fructiferi, vie, suprafaţă totală 2.000 mp, preţ 60.000 Eur, 0752.512.598. 758923

• **Vând casă,** loc de casă şi vie toate în Cuvin. Accept plata în rate. Tel. 0723.791.460. 784612

VILE-JUDEŢUL ARAD

• **Vând vilă** în roşu, comuna Dorobanţi, P+M, 223 mp (1410), geamuri, uşi termopan, tencuit interior (schimb apartament 3 camere, Arad). Telefon 0746.198.050, 0756.771.602. 788064

SPAŢII COM-ARAD

• **Vând urgent** spaţii comerciale în str. Crişan nr.10 sau închiriez spaţii comerciale pentru instituţii sau firme. Preţ negociabil. Tel. 0765.000.770. 728501

• **11.500- mp şoseaua- NĂDLAC,** FS mare, Proiect- HOTEL, utilităţi, 0722- 257409. 774974

TERENURI LOCAL

• **Teren 360-** 540 mp, 12.000- 17.500 Euro negociabil, 2 FS pentru construcţii, 0721.795.296. 788015

• **Vând (schimb)** teren 5.000 mp, pe centură Micălaca- Grădişte cu F.S. şi plan urbanistic, 23.000 Euro, 0744.849.390. 786071

TERENURI JUDEŢ

• **Teren Curtici,** 10 ha, preţ 3.500 Eur/ha. Tel. 0743.036.482. 781390

• **Vând două** terenuri intravilan în Măndruloc cu număr de casă, utilităţi achitate, 500 mp/buc., preţ 3.900 Ron/buc. Telefon 0740.775.704. 785950

• **Vând teren** în localitatea Vladimirescu, suprafaţă 500 mp. Tel. 0745.135.932. 753325

IMOBILE CHIRII

• **Închiriez apartament** 5 camere, mobilat, utilat lux, 700 Euro, 0731.832.468. 784720

• **Închiriez apartament** UTA, 2 camere, mobilat, utilat, 280 Euro, 0731.832.468. 784737

• **Închiriez apartament** ultracentral, 2 camere, mobilat, utilat lux, 200Euro, 0731.832.468. 784738

• **Închiriez apartament** 2 camere mobilat, contorizat, zona 300, 0723.291.317, 0770.220.267. 784878

• **Închiriez apartament** 2 camere, zona A.Vlaicu (Fortuna). Telefon 0357/414724, 0742.057.628. 786299

• **Închiriez apartament** Micălaca, 100 Euro+ garanţie. Detalii telefon 0745.568.825. 785825

• **Închiriez apartament** 3 camere în Fortuna pe termen lung mobilat, ultilat cu frigider, maşină de spălat, repartitoare de căldură, 180 Euro, 0743.109.838. 786091

• **Închiriez apartament** 1 cameră, zona Spitalul Judeţean, Intim, 0745.792.400. 786275

• **Închiriez apartament** 2 camere, zona Boul Roşu, semidecomandat, mobilat, dotat, preţ negociabil. Telefon 0721.375.633. 787994

• **Închiriez apartament** 2 camere, Micălaca, lângă facultate. Telefon 0723.447.510, 0728.364.164. 788054

• **Închiriez garsonieră** mobilată, utilată, contorizată apă+căldură, zona Kaufland. Tel. 0257/242461. 771868

• **Închiriez garsonieră,** confort I, Micălaca, mobilată şi utilată. Tel. 0745.534.654. 786254

• **Închiriez vilă** ultracentral, 600 Euro, mobilată, utilată, 0731.832.468. 784752

• **Doresc să** închiriez apartament 2-3 camere sau garsonieră, 0723.308.286. 786292

• **Primesc fete** în chirie. Informaţii la telefon număr 0722.348.103. 786297

• **Vând dau** în chirie hală, 500 mp+ curte, str. Ghioceilor nr. 38, 0757.621.897. 662896

SPAŢII COM-ARAD

• **Închiriez spaţiu** comercial, Aradul- Nou, 40 mp, vitrină, 200 Eur, 0744.849.390. 784879

• **Închiriez spaţiu** 6- încăperi, 2- băi, renovat- ultramodern, ideal birouri, Zona- PRIMĂRIE, 0730- 232545. 774983

• **Închiriez spaţiu** 6- încăperi, 2- băi, renovat- ultramodern, ideal birouri, Zona- PRIMĂRIE, 0730- 232545. 774977

• **Vând sau** închiriez spaţiu comercial, str. Cocorilor, nr. 5, 278 mp sau jumătate. Telefon 0746.194.428. 734811

OFERTE LOCURI DE MUNCĂ

• **Angajăm bucătar** şef şi barman. Telefon 0723.578.133.

• **Angajăm funcţionar(ă),** cunoştinţe: limba italiană, PC (word, XLS). CV: gerimax@upcmail.ro

• **Angajăm ospătari** şi ajutor de bucătar pentru restaurant. Telefon ☎ 0729.160.537. 788315

• **Angajăm persoană** cunoscătoare program Ciel, contabilitate primară. Telefon 0728.145.037, 0257/280908.

• **Angajez şofer** pentru distribuţie. Tel. 0734.101.925.

• **Angajez şofer** tir cu experienţă Arad-Ucraina, tur- retur, 0726.500.056.

• **Angajez asistentă** medicală, jumătate normă şi pensionară. Telefon 0745.257.840.

• **Angajez barmană-** ospătară, salar atractiv. Telefon 0728.324.172.

• **Angajez casier/ă** pentru spălătorie auto, cu permis auto. Telefon 0726.707.550. 788106

• **Angajez fată,** maxim 30 ani, pariuri sportive, 1.200 Ron, 0746.599.662.

• **Angajez frigotehnist,** electrician posesor carnet conducere cat. B. Tel. 0722.595.582.

• **Asociaţie umanitară** recrutează personal pentru muncă teren. Telefon 0758.578.396, 0742.400.805.

• **Caut şofer** cat. B+C, maxim 40 ani. Telefon 0747.981.621, 0744.454.759.

• **Restaurant italian** angajează ajutoare bucătar cu experienţă, 0752.083.848, după 10,00.

• **S.C. angajează** inginer mecanic auto sau electromecanic. Trimiteţi CV: ghergan.adriana@tachonan.ro

• **S.C. cartier** Sânicolau angajează muncitori/re. Salar avantajos. Tel. 0257/ 206211.

• **SC angajează** paznic pentru punctul de lucru din Vladimirescu. Informaţii telefon 0724.276.130.

PRESTĂRI SERVICII

• **A A** Acord Garanţie 2 ani reparaţii maşini spălat,0744.241.398, 0357/401569,0257/ 259146. 770143

• **A A** Acord garanţie, repar maşini spălat automate, frigidere, domiciliul clientului, 0745.395.282. 769866

• **Acum repar** maşini automate, cu garanţie, domiciliu sau atelier, 0745.997.066/50652

• **Avantajos!! Cursuri** autorizate orice meserie. Preţuri minime 250 lei, rate, sprijin angajare. Tel. 0755.650.747, 0726.964.482, cursuri_calificare_autorizate@yahoo.com 719519

• **Detectiv particular** ofer servicii specializate. Detalii pe www.detectiv- arad.eu sau telefon 0724.028.591. 785981

• **Doamnă pensionară** serioasă, îngrijesc copil sau fac menaj uşor. Prefer zona Vlaicu. Tel. 0722.682.777. 757522

CONSTRUCŢII

• **Vând lemne** de foc tăiate, preţ 125 lei/m ster. Informaţii telefon 0724.652.421. 785879

• **Vând lemne** foc esenţă tare, tăiate, crăpate. Preţ convenabil, 0721.592.572. 780659

• **Vând lemne** foc, esenţă tare. Tel. 0722.643.354, 0752.661.957. 770150

AUTO ROMÂNEŞTI

• **Vând Dacia** Papuc, 5 locuri, motor 1900,diesel, an 2006, culoare roşie, preţ 2.500 Euro, negociabil. Telefon ☎ 0721.367.476. 787844

AUTO STRĂINE

• **Vând Hyundai** 1,4i, an 2009, km 21.000, garanţie, preţ 5.500 Euro. Telefon 0756.310.014. 786004

ELECTRONIC PLUS

• **Vând centrală** electrică, calorifere, vitrine frigo- verticale, 0745.792.400. 786270

• **Vindem electrocasnice second, frigorifice, maşini spălat haine- vase, uscătoare, aragaze gaz- electrice, televizoare, anvelope, vitrine comerciale. Reducere pentru schimb, rate. Telefon 0744.796.542.** 661233

MOBIDOM

• **Vând sufragerie** lemn, masiv, sculptată, cireş. Telefon 0745.534.654. 786255

PIERDERI

• **Pierdut certificat** constatator nr. 1794/ 18.01.2012, emis de Oficiul Registrului Comerţului de pe lângă Tribunalul Arad pentru S.C. B.A.D. Oil Company SRL, J02/ 1296/2005, CUI 17789139. Îl declar nul. 788320

• **Pierdut certificat** de înregistrare ORC Arad SC Hadă- Matrix SRL, J02/431/2006, CUI 18465912. 788076

PLANTE-FLORI

• **Vând grâu** şi porumb. Telefon 0745.139.263. 788008

• **Vând grâu,** porumb şi ovăz. Telefon 0731.131.816. 787886

ANIMALE-PĂSĂRI DOMESTICE

• **Cumpăr vaci** pentru sacrificat. Telefon 0743.330.838. 787880

• **Vând 1** familie găini Rode (2+1), preţ 300 Ron. Telefon 0726.310.337. 787839

• **Vând 20** oi ţurcane. Număr telefon 0746.410.401, fix 0257/371559. 787890

MAŞINI,UTILAJE,INSTALAŢII

• **Vând Autobasculantă** 8,5 t Raba (bană). Vând combină Clas Mercator masa 3 m, echipament porumb+ floarea soarelui+ tocător CSU, toate stare funcţionare. Telefon 0762.642.142, 0744.156.192. 786012

AFACERI

• **Vând afacere** foarte profitabilă în Mall- ul Galeria Arad din Vlaicu. Telefon 0747.926.974.

ÎMPRUMUTURI FINANCIARE

• **Instituţie Financiară** oferim credite avantajoase atât angajaţilor, cât şi tuturor categoriilor de pensionari. Informaţii 0729.660.774.

• **Ofer împrumut** 6.000 Euro, perioadă îndelungată, garanţie imobiliară în oraş, acte notariale, seriozitate, discreţie. Telefon 0747.417.214.

CITAŢII

• **Se citează** părăţii Selejan Iosif şi Selejan Gabriel pentru data de 29.02.2012 la Judecătoria Arad, camera 146 în Dosar nr. 17124/55/2011 în contradictoriu cu reclamantul Consiliul Local al Comunei Secusigiu, pentru reziliere contract. 787875

DIVERSE

• **Cumpăr cositor,** nichel, argint (pastile), cupru, alamă, span (alamă şi cupru), la preţ foarte bun. Tel. 0749.648.118. 771898

• **Cumpăr mobilă** din lemn, tablouri, candelabre, argintărie şi alte obiecte vechi. Telefon 0744.203.945. 768824

• **Cumpăr obiecte** vechi, tablouri, monede, decoraţii, vederi, ceasuri, argintărie şi altele. Telefon 0726.078.999. 774923

• **Cumpăr pene** vechi, noi, cupru, alamă, baterii, fier, preţ cel mai bun.Tel. ☎0741.689.068. 753029

• **Cumpăr pene,** fier vechi, baterii, caroserii, cupru, radiatoare, plumb, motoare electrice, alamă, aluminiu, calorifere, cositor. Tel. 0746.414.369. 784873

• **Vând fân** amestecat cu lucernă, baloţi mari, rotunzi, preţ negociabil, la cantităţi mari, Pâncota. Telefon 0744.190.192. 691473

• **Vând pâine** dezhidratată - 2 lei/kg. Telefon 0742.218.693. 784812

• **Vând tărâţă** la 20 kg şi la 25 kg, făină TIP 550 la 10 kg şi la 50 kg la preţ avantajos, Pâncota. Telefon 0744.190.192. 688953

Preluarea anunţurilor pentru următoarea zi se face până la ora 15.00 la ambele sedii, cu excepţia anunţurilor de deces, care se primesc până la ora 18 .00, la sediul din Bd. Revoluţiei 81 .

DECESE

Fulgii de nea şi lacrimile noastre de durere însoţesc spre Cer, după o grea suferinţă, sufletul celei care a fost o mamă bună

FAUR CHARLOTA.

Înmormântarea va avea loc joi, 23 februarie 2012, ora 14,00 de la Cimitirul UTA.

În veci nemângâiat fiul Dorel, nora Liana şi nepotul Cătălin

Familia şi prietenii anunţă cu regret dispariţia prematură după o lungă suferinţă a dragei noastre

AUER ELENA FLORICA.

Înmormântarea va avea loc în 23 februarie 2012, la ora 12,00 la Capela Cimitirului Pomenirea. Nu te vom uita niciodată.

Fam. Auer, Neteda şi Nagy

Cu nespus de mare durere ne despărţim de cel ce a fost soţ, tată şi bunic

ing.

CIOBANU PANTELIMON.

Înmormântarea va avea loc vineri, 24 februarie 2012, la ora 13,00 la Cimitirul Eternitatea (UTA). Dumnezeu să-l odihnească în pace!

Familia îndoliată

Cu profundă durere în inimi, anunţăm trecerea în veşnicie a iubitului nostru soţ, tată, bunic, frate

IENOVAN IOAN,

fost mecanic la Depoul C.F.R. Arad.

Nu te vom uita niciodată! Înmormântarea a avut loc în localitatea Lovrin, jud. Timiş.

Familiile Ienovan şi Olteanu

Cu profundă tristeţe anunţăm încetarea din viaţă

la vârsta de 80 ani a celui care a fost soţ, tată, socru şi bunic

ILICA DUMITRU.

Înmormântarea va avea loc joi, 23 februarie 2012, la ora 13,00 la Cimitirul din Micălaca, str. Păşunii.

Familia îndoliată

Cu adâncă durere şi nemăsurate regrete anunţăm încetarea din viaţă a iubitului nostru soţ, tată, bunic, socru

VOINEA MIHAI,

din Pâncota,

la vârsta de 56 ani.

Dumnezeu să-l odihnească în pace în Împărăţia Lui! Înmormântarea va avea loc joi, 23 februarie 2012, ora 15,00 la Cimitirul din Pâncota.

Îndurerata soţie Maria, copiii Cosmin, Adrian, Luana, nora Mihaela, ginerele Raul, nepotul Mario

Cu adâncă durere în suflet anunţăm dispariţia după o grea suferinţă a celei care a fost mamă, soţie, fiică, soră, cumnată

SABĂU FLORICA.

Înmormântarea va avea loc joi, 23 februarie 2012 la Cimitirul din Micălaca.

Familiile Sabău Ioan şi Pecican Gheorghe

Anunţăm plecarea la cele veşnice a celei ce a fost

LIDIA GIURGIU

(născută TALPEŞ).

Invităm pe toţi cei care au cunoscut-o să participe la ceremonia de comemorare joi, 23 februarie 2012, ora 20,30 la Biserica Baptistă Grădişte (str. Petru Rareş). Înmormântarea va avea loc în Melbourne Australia.

Familia

Cu adâncă durere în suflet anunţăm încetarea din viaţă a scumpei noastre mame şi bunici

MOCUŢA SIDA,

din Curtici.

Înmormântarea va avea loc astăzi, 22 februarie, ora 14,00 la Capela Cimitirului din Curtici.

Familia îndurerată

Cu nemărginită durere în suflet anunţăm încetarea din viaţă a celui care a fost iubitul nostru soţ, tată şi bunic

PUCEA VASILE,

în vârstă de 80 ani.

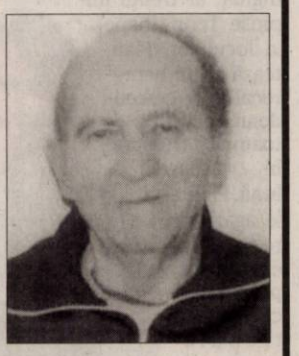

Înmormântarea va avea loc miercuri, 22 februarie 2012, ora 11,00 de la Capela Cimitirului Grădişte. Nu te vom uita niciodată!

În veci nemângâiaţi: soţia Florica, fiica Mariana, fiul Vasile şi nepoatele Gabriela şi Luciana

S-a stins din viaţă după o lungă suferinţă, cea care a fost soţie, mamă, bunică şi străbunică

CHIŞ FLORICA.

Înmormântarea va avea loc astăzi, 22 februarie, la Cimitirul din Grădişte, ora 12,30.

Fam. Chiş şi Drăgan

Anunţurile de deces se publică GRATUIT!

CONDOLEANȚE

Suntem alături de familia colegului nostru Anton Lengeyl Baranyi în momentele grele ale despărțirii de cel care i-a fost tată. Sincere condoleanțe!

Rector, prof. univ. dr. Lizica Mihuț în numele Senatului UAV

Colectivul Școlii Generale „M. Eminescu" Arad este alături de d-na Drăgan Maria la ceas de restriște sufletească, pricinuită de trecerea la cele veșnice a mamei. Dumnezeu s-o odihnească în pace, iar asupra familiei să reverse mângâiere și puterea de a trece peste clipele dureroase!

Director, prof. Moldovean Iliţa

Cu nespusă tristețe în suflet anunțăm că a trecut la cele veșnice, după o lungă și grea suferință

la vârsta de 81 ani, cea care a fost iubita noastră mamă, soacră, bunică și străbunică

FAUR CHARLOTA.

Familia îndoliată Covaci Lucica (fiică), Nelu, nepoții Cristina și Titi, Aurica, strănepotul Alexandru

Plânge cerul, plâng și sufletele noastre la plecarea cuscrei noastre

FAUR CHARLOTA.

Dumnezeu să o odihnească!

Cuscrii Păcurariu Voicu și Nina din Macea

Suntem alături de Dorel și Liana Faur împărtășindu-vă durerea la trecerea în eternitate a mamei voastre. Condoleanțe!

Familia Cojocariu Cristian, Alina și Cătălina

Acum, la trecerea la cele veșnice a uneia dintre cele mai dragi ființe din viața voastră, **colectivul Grădiniței P.P. nr. 16 Arad** vă este alături Faur Dorel, Liana și Cătălin, dorindu-vă ca Bunul Dumnezeu să vă întărească, să puteți depăși acest moment de cumpănă. Sincere condoleanțe și Dumnezeu să o odihnească în pace!

Suntem alături de familia Faur Dorel, Liana și Cătălin în momentele grele ale despărțirii de cea care le-a fost dragă mamă, soacră și bunică. Sincere condoleanțe!

Fam. Pîrva Constantin și Elena

Suntem alături de familia Faur Dorel, Liana și Cătălin în momentele grele ale despărțirii de cea care le-a fost dragă mamă, soacră și bunică. Sincere condoleanțe!

Valentina și Sofica

Anunțurile de deces se publică GRATUIT!

Suntem alături de colegul nostru dr. Huciu Cornel în aceste momente grele cauzate de trecerea în neființă a tatălui său. Dumnezeu să-l ierte!

Colegii din cadrul DSVSA Arad

Suntem alături de colega noastră dr. Huciu Cristina în aceste momente grele cauzate de trecerea în neființă a socrului său. Dumnezeu să-l ierte!

Colegii din cadrul Laboratorului DSVSA

Regretăm profund dispariția celui care a fost unchiul și verișorul nostru:

ILICA DUMITRU

și suntem alături de cei îndureraţi. Dumnezeu să-l odihnească în pace!

Familiile: Bălaj Pamfil și Isopescu

Suntem alături de fam. Ilica Ovidiu și fam. Giura Virgil, în aceste clipe de durere pricinuite de pierderea celui care a fost tată și socru,

ILICA DUMITRU.

Un gând de mângâiere, compasiune și sincere condoleanțe!

Conducerea S.C. CET Arad S.A.

Suntem alături de colegul nostru Ilica Ovidiu în aceste momente grele pricinuite de pierderea tatălui.

Colegii de la SC CET Arad SA- Biroul T.I.C.

Suntem sufletește alături de prietenii noștri Delia și Virgil la pierderea celui care le-a fost tată și socru

DUMITRU ILICA.

Sorin și Baby

O rugăciune și o lumânare aprinsă la trecerea în eternitate a celui care a fost

ILICA DUMITRU,
din Arad.

Dumnezeu să-l odihnească!

Asociația de locatari Bl. 235 Micălaca

Suntem alături de fam. dr. Bolduț-Făgean Marius la durerea pricinuită de decesul mamei dragi, cea care a fost

BOLDUŢ MARIA.

Sincere condoleanțe!

Fam. Moraru Mircea și Mirela

Suntem cu sufletul alături de fam. Ciobanu greu încercați de pierderea dragului lor

CIOBANU PANTELIMON.

Familia Pitic

Sincere condoleanțe familiei Ciobanu, la despărțirea de dragul lor soț, tată și bunic

CIOBANU PANTELIMON.

Familiile Neacșu și Călugărescu

Suntem alături de colega noastră Voinea Maria, în marea durere pricinuită de pierderea soțului. Sincere condoleanțe!

Colectivul de la SC Sebal

O inimă a încetat să bată, un suflet nobil s-a ridicat la cer și pleacă departe de noi, dar mai aproape de Dumnezeu. Un omagiu, o lacrimă și o floare pentru ființa dragă, care a fost

CHIȘ FLORICA.

Fam. Boșanschi

COMEMORĂRI

Azi se împlinesc patru ani de când draga noastră fiică

BELEAN ANA MARIA

a plecat dintre noi, la vârsta de numai 21 ani și jumătate.

Te vom plânge mereu! Dumnezeu să te odihnească-n pace!

Tata, prof. Mircea Belean cu familia

Ai fost o floare pură și frumoasă în lumea aceasta trecătoare, dar tu ai devenit un înger bun dragă

DEA.

Azi se împlinesc patru ani de când tu ai plecat prea devreme în veșnicie, cea care ai fost o nepoată dragă

PALLOȘ DEANIRA,

un suflet bun și curat. Te voi iubi veșnic.

A ta bunică, Delia

O rugăciune către Dumnezeu, o lumânare aprinsă, iar în suflete aceeași tristețe acum la împlinirea a 6 luni de când a plecat dintre noi soția, mama și bunica

ing. POPA VIRGINIA FELICIA.

Slujba de pomenire va avea loc sâmbătă, 25 februarie, ora 12,00 la Catedrala Ortodoxă Arad (Catedrala Veche din Piața Mare). Dumnezeu să-i dea viața veșnică în Împărăția Cerului!

Familiile Popa și Olaru

Cu durere în suflet, anunț că în data de 22 februarie 2012 se împlinește 1 an de tristețe de când a plecat la Domnul, din mijlocul celor dragi, iubita mea soacră

BLAGE MARIA.

Dumnezeu să o odihnească în pace și să aibă grijă de ea!

Ani Blage

Purtăm în suflet aceeași durere și tristețe la împlinirea a 2 ani de la dureroasa despărțire de iubitul nostru soț, tată, socru și bunic

DRUȚĂU FLORE (CONAC),
din Berechiu.

Te vom iubi mereu și îți vom păstra veșnică amintire. Fie-ți țărâna ușoară!

Familiile Druțău, Dinuț și Roghina

Cu aceeași durere în suflet amintim că s-au scurs 15 ani de la despărțirea de cel care a fost

prof. IOSIF LULAȘ.

Dumnezeu să-l odihnească în pace! Îi vom păstra veșnic amintirea.

Familia

Tristă amintire la 23 ani de la decesul tatălui meu

POȘTAȘ GHEORGHE.

Odihnește-te în pace!

Fiica Rodica cu familia

De la migrene, ei au colici FOTO: EPA

Când mamele au migrene

NEW YORK. Bebelușii sunt de două ori mai susceptibili să sufere de colici dacă mamele lor au migrene, arată cercetători de la Universitatea California. Doctorul neurolog Amy Gelfand precizează că „studiul nostru sugerează că, la bebeluși, colicii pot fi un semn că viitorul copil este predispus să sufere de migrene mai târziu, în timpul vieții".

29% dintre bebelușii cu colici au mame care suferă de migrene, scrie 7sur7.be. Prin comparație, doar 11% dintre bebelușii mamelor fără migrene au colici. Echipa americană a analizat dosarele a 154 de mame și a bebelușilor lor. Cercetătorii de la Universitatea California vor urmări un grup de bebeluși care suferă de colici pentru a vedea dacă sunt, într-adevăr, mai susceptibili să aibă migrene la vârsta adultă. **SURSA: AGERPRES**

Bătut măr într-un club

WASHINGTON. Prințul de Monaco Pierre Casiraghi, nepot al legendarei actrițe Grace Kelly, a fost bătut măr într-un club de noapte din New York, scrie portalul rusesc Utro.

Încăierarea a avut loc la Double Seven, unde proprietarul localului Jeffrey Jah își petrecea timpul liber în compania prietenului și colegului său Adam Hock (47 ani), un fost patron de discotecă. Împreună cu ei se aflau cunoscutul hair-stylist Joel Warren și trei modele din Rusia, Natasha Poli, Valentina Zaliaeva și Annia Rubik.

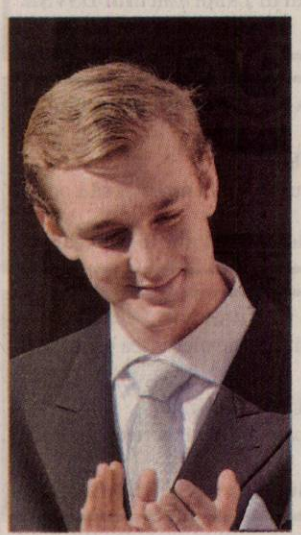

Pierre Casiraghi FOTO: EPA

Potrivit martorilor, Casiraghi cu trei amici au început să le insulte pe rusoaice și, în același timp, fără să aibă permisiunea s-au servit cu vodcă dintr-o sticlă de 500 de dolari, de pe masa lui Adam Hock.

Hock l-a pocnit peste față pe aristocrat cu așa o forță încât acesta a zburat peste mese aterizând lângă un perete, după care s-a răfuit cu ceilalți trei. În prezent, prințul de Monaco este spitalizat, iar fizionomia sa arată de parcă ar avea nevoie de „ajutorul unui chirurg plastic", scrie Utro.ru. Hock, la rândul lui, a fost reținut și inculpat pentru agresiune, conform poliției newyorkeze. **SURSA: AGERPRES**

A „hibernat" în mașină

STOCKHOLM. Un bărbat fără adăpost a reușit să supraviețuiască două luni într-o mașină înzăpezită, rezistența sa explicându-se printr-un fenomen asemănător cu hibernarea, potrivit presei suedeze.

Săptămâna trecută, poliția suedeză a anunțat că un bărbat de 44 de ani, a cărui identitate n-a fost dezvăluită, a fost scos din mașina lui înzăpezită, aflată într-o pădure de lângă localitatea Umeaa (aproape de cercul polar). El era extrem de slăbit și într-o stare avansată de subnutriție, abia putând să se miște și să vorbească.

Un vânzător din satul Savar a spus că-l cunoaște pe bărbat, acesta obișnuind să vină în timpul verii și al toamnei să se aprovizioneze. Știa că e o persoană fără adăpost. „Stătea în pădure, dormea în cort și uneori în mașină", mai spune el. **SURSA: AGERPRES**

www.aradon.ro
Mai multe poze cu Jessy

JESSY
Născută în zodia Gemeni, este pasionată de dans și sport.

Mulți suferă de nomofobie

LONDRA. Sunteți neliniștit când n-aveți telefonul mobil la îndemână? Aveți palpitații numai la gândul că l-ați putea pierde? Aveți un telefon de rezervă dacă nu-l puteți folosi pe cel obișnuit? Luați telefonul cu dvs. când vă culcați? Dacă ați răspuns „da" la cel puțin una din cele patru întrebări ați putea suferi de nomofobie.Nomofobia - sau teama de a nu a avea telefonul mobil - afectează tot mai mulți oameni, arată un studiu difuzat de SecurEnvoy, firmă specializată în parolele digitale, și menționat de Los Angeles Times. **SURSA: AGERPRES**

Își face heliport în grădină

LONDRA. Cântăreața Adele a câștigat atât de bine în ultima vreme încât își poate permite un mic capriciu: un heliport în grădină. Ea și-a cumpărat recent o proprietate de 7 milioane de euro în comitatul Surrey și s-a gândit că poate ajunge mai repede la Londra cu elicopterul. Deși se zvonea că ar vrea o pauză de cinci ani în cariera ei artistică, pentru a se ocupa cât mai bine de noul ei iubit, Simon Konecki, ideea unui heliport la domiciliu pare a sugera contrariul. În plus, Adele a mărturisit că-i place foarte mult să zboare. **SURSA: AGERPRES**

PARADĂ
Pinguini imperiali au ieșit la paradă în fața copiilor care au venit în vizită la grădina zoologică din Zurich, Elveția. FOTO: EPA

Criza, temă de carnaval

Germania și-a „închis" activitatea și s-a deschis pentru carnaval în mai multe orașe.

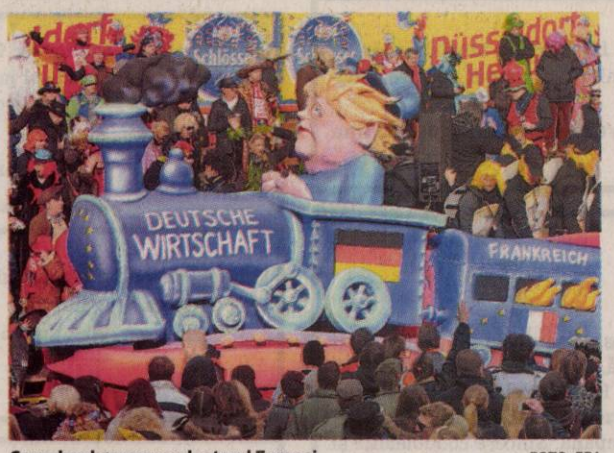

Cancelarul german, salvatorul Europei FOTO: EPA

BERLIN. Germania și-a „închis" luni activitatea în principala zi a carnavalului, Lunea Rozelor, deschizându-se pentru uriașe petreceri și defilări de carnaval în orașele Koln, Düsseldorf și Mainz la care au participat sute de mii de oameni, conform publicației Spigel. Spectatorii au ocupat locuri de-o parte și de alta a bulevardelor din aceste orașe pentru a urmări defilarea fanfarelor și carele alegorice dintre care unul ilustra apropiatele relații dintre cancelarul Angela Merkel și președintele francez Nicolas Sarkozy - prezentându-l pe Sarkozy odihnindu-se în generosul decolteu al Angelei Merkel, reprezentată cu mult mai mare decât președintele francez.

O altă temă a procesiunii alegorice a fost, evident, recesiunea economică din Europa, iar cancelarul german apărea portretizat drept salvatorul Europei.

Carnavalul german a început joia trecută, de Ziua Nevestelor Bătrâne, când femeile au luat cu asalt locurile publice castrându-i simbolic pe toți bărbații pe care îi întâlneau în calea lor.

Petrecerea generală a continuat și ieri, după punctul culminant atins luni, cu parade de costume predominante în zona Rinului catolic și în sud-vestul Germaniei.

Carnavalul german se încheie în Miercurea Cenușei, la începutul Postului de Paște, când ordinea și disciplina proverbiale vor fi restaurate pe străzile germane timp de încă un an, conform Spiegel. **SURSA: AGERPRES**

Cultivă plante străvechi

LONDRA. Oamenii de știință din Rusia au reușit să cultive plante viabile provenind din semințele unor fructe străvechi, depozitate de veverițe în permafrostul siberian în urmă cu 30.000 de ani, informează bbc.co.uk. Fructele acelor plante străvechi au fost descoperite pe malurile râului Kolmya din Siberia, un loc frecventat adeseori de oamenii de știință aflați în căutarea scheletelor de mamut. Savanții de la Institutul de biofizică celulară au reușit astfel să obțină din acele semințe plante viabile de Silene stenophylla. Potrivit studiului lor, publicat în Proceedings of the National Academy of Sciences (PNAS), acele semințe reprezintă cel mai vechi material genetic vegetal care a fost readus la viață. Înainte de această reușită, precedentul record era deținut de cercetătorii israelieni, care au obținut plante viabile din semințe de palmier vechi de 2.000 de ani, conservate în regiunea Masada. **SURSA: MEDIAFAX**

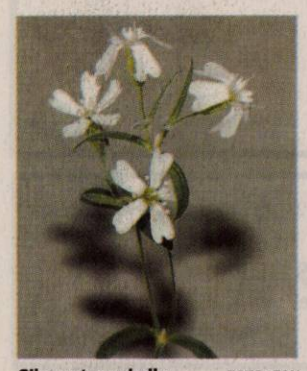

Silene stenophylla FOTO: FAN

Fiica Madonnei dansează

LONDRA. Lourdes Cicconne Leon, fiica adolescentă a reginei pop Madonna, va dansa pe scenă în turneul mondial al mamei sale, alături de trupa de dansatori care o însoțește pe vedetă, transmite starpulse.com.Madonna se pregătește pentru un nou turneu internațional, iar fiica sa în vârstă de 15 ani, Lourdes, o va însoți pe scenă alături de dansatorii din trupa sa. „Madonna este foarte emoționată de debutul scenic al fiicei sale", a declarat o sursă din anturajul vedetei, citată de presa britanică.Lourdes Cicconne Leon a dansat și în videoclipul piesei „Celebration". Dar Lourdes nu s-a lăsat vreodata subjugată de personalitatea uriașă a mamei ei. Madonna își începe noul turneu mondial cu un concert în Israel, în luna mai a acestui an. **SURSA: AGERPRES**

Lourdes FOTO: FAN

Nominalizări la premiile Gopo

BUCUREȘTI. Lungmetrajul „Periferic", de Bogdan George Apetri, a obținut cele mai multe nominalizări la gala premiilor Gopo 2012 - 12 -, printre care cele pentru cel mai bun film, cea mai bună actriță în rol principal (Ana Ularu) și cel mai bun debut. Un număr record de filme - 98 de titluri - au fost înscrise în cursa pentru nominalizările la premiile Gopo 2012, care au fost anunțate ieri. Filmul „Aurora", de Cristi Puiu, a obținut 10 nominalizări, printre care cele pentru cel mai bun regizor și cel mai bun actor în rol principal, iar „Loverboy", de Cătălin Mitulescu a fost nominalizat la nouă categorii de premii. Gala premiilor Gopo 2012 va avea loc în București, pe 26 martie. **SURSA: MEDIAFAX**

FONDAT 1989, APARE LA ARAD, TEL. 0257/281.802, E-MAIL: REDACTIA.JURNALARADEAN@INFORMMEDIA.RO; PUBLICITATE.JURNALARADEAN@INFORMMEDIA.RO

Interviu cu Florin Farcaşiu, primarul Comunei Tîrnova
PAGINA 12

JURNAL ARĂDEAN

Antioxidanţii cei mai buni, din legume şi fructe
PAGINA 11

JOI
23 FEBRUARIE 2012
ANUL XXIV, NR. 6514
16 PAGINI - 1,2 LEI

2° Temperaturile se vor situa între -1 şi 2 grade. Vântul va sufla cu 11 km/h.

DIMINEAŢA | AMIAZA | SEARA

DN 7 stă la umbra garanţiei

Cei de la CNADNR spun că drumul este încă în garanţie, iar recepţia finală a modernizării va fi realizată la vară.

ARAD. Marea modernizare a DN 7 a fost privită cu suspiciune încă de la finalizarea ei, când pe tronsonul de drum care tranzitează judeţul nostru între Nădlac-Arad-Lipova-Săvârşin şi mai departe spre Deva, au apărut gropi imediat după terminarea lucrărilor. Autorităţile locale, dar şi cele de la Bucureşti, au susţinut constant că putem sta liniştiţi atâta timp cât drumul este în garanţie şi reparaţiile sunt executate gratuit. Doar că anii au trecut, iar garanţia este pe terminate. Drumul continuă să fie la fel de „capricios" şi să se distrugă văzând cu ochii. Reparaţiile executate de firma care a realizat modernizarea nu rezistă, aşa că la câteva luni utilajele iau cu asalt şoseaua. Reprezentanţii Companiei Naţionale de Autostrăzi şi Drumuri Naţionale din România (CNADNR) susţin că degradările din asfalt provin doar din cauza traficului intens de pe DN 7. „Cauza apariţiei degradărilor pe tronsonul menţionat este de natură tehnologică la solicitările traficului rutier, solicitări care au favorizat apariţia excesului de bitum pe direcţia dominantă a roţilor autovehiculelor, precum şi a altor tipuri de degradare. Vă facem cunoscut faptul că acest tronson este unul dintre cele mai circulate din România", ni se spune într-o adresă semnată de către directoarea CNADNR, Daniela Drăghia. /P. 8

Ocupaţie la Londra

Protestatarii din cadrul mişcării de ocupaţie au ajuns la Londra. Aceştia s-au instalat în faţa Catedralei Sfântul Paul din capitala britanică, deşi au primit ordin de evacuare a pieţei pentru ca administraţia să poată asigura curăţenia locaţiei. FOTO: EPA

CET-ul a facturat FOTO: FAN

Factura ce trece prin calorifere

ARAD. Gigaloriile care au trecut prin caloriferele arădenilor au ajuns invariabil pe listele de cheltuieli. Şi nu au fost puţine şi nici ieftine. Ajutorul acordat de Primărie nu a depăşit în nici o lună din cele luate în calcul peste 10% din valoarea căldurii. /P.3

Amenzile din cutia poştală

ARAD. Povestea amenzilor primite în cutia poştală de către protestatarii care au manifestat pe platoul din faţa Palatului Administrativ continuă. /P.3

George Neagu FOTO: FAN

Lotul pentru retur, fără modificări

ARAD. UTA şi-a definitivat lotul, ieri, când era şi ultima zi de transferuri. Nu s-a întâmplat nimic spectaculos, Manea fiind ultimul jucător adus, iar acesta - alături de Mara, Galanis, Cărpinişan, Neagu şi Bucur - au fost legitimaţi la FRF. /P.9

Internet

România ocupă un loc fruntaş în lume la calitatea internetului.
unităţi de creştere 2011 vs.2010

Grafica: Jurnal arădean

Ani de chin pentru o fetiţă de 13 ani

O fetiţă din Arad a fost violată în mod repetat de tatăl ei natural, timp de mai mulţi ani.

ARAD. O bestie în loc de tată. Copilăria unei fetiţe s-a terminat brusc când aceasta a împlinit 7 ani. Cel care trebuia să o ocrotească şi să o iubească ca un părinte, a distrus-o emoţional şi psihic. Din 2007 bărbatul şi-a violat fiica în mod repetat, ultimul act sexual având loc în decembrie 2011, după cum a recunoscut şi tatăl fetei în faţa procurorilor. Bărbatul se află acum în spatele gratiilor, după ce procurorii Parchetului de pe lângă Tribunalul Arad au cerut judecătorilor arestarea lui. Va fi trimis în judecată pentru viol şi incest şi riscă să stea până la 25 de ani în închisoare. Faptul că bărbatul în vârstă de 39 de ani va răspunde în faţa legii, pentru ceea ce i-a făcut propriului copil nu va înlătura traumele, violenţele şi ameninţările la care l-a supus. „Tatăl", absolvent a 9 clase primare a unei şcoli ajutătoare, devenea agresiv pe fondul consumului de alcool şi nu de puţine ori îşi bătea soţia.

Cei doi au împreună trei copii. Fetiţa de 13 ani este cea mai mare dintre fraţi. În 2007, bărbatul şi-a violat fata pentru prima dată. De atunci, copilăria micuţei a luat o altă întorsătură. /P. 8

Sechestru

Garda Financiară Arad a confiscat peste 20 de tone de făină, în urma acţiunii de monitorizare a punctelor de trecere a graniţelor. Potrivit informaţiilor furnizate de către comisarul şef al GFA, Sorin Cirţi, firma în cauză era dată în consemn la frontieră. /P.12 FOTO: V.O.

Arădeni mai puţini FOTO: JA

Oameni puţini, politicieni puţini

ARAD. Numărul în scădere al arădenilor, care, potrivit ultimului recensământ, sunt cu 53.000 mai puţini în judeţ decât la recensământul anterior, ar putea duce la reducerea numărului de senatori şi deputaţi care să reprezinte Aradul. /P. 3

Un maestru al jocului popular

ARAD. În cadrul proiectului „Personalităţi arădene", zilele trecute maestrul coregraf Viorel Nistor s-a întâlnit cu admiratorii la Biblioteca Judeţeană „A.D. Xenopol". /P.4

Arădeancă de Cartea Recordurilor

ARAD. O arădeancă în vârstă de 49 de ani, a fost diagnosticată de către medicii Spitalului Pelican din Oradea cu un bezoar (formaţiune calcaroasă) în stomac, mare cât jumătate de stomac (7 cm/ 3 cm). /P.3

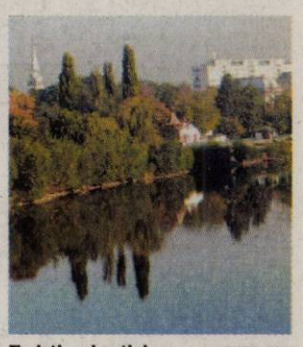

Turişti mai puţini FOTO: FAN

Turismul este pe loc repaus

ARAD. Anul 2011 nu a fost unul foarte bun pentru turismul arădean. Ultimul buletin statistic relevă faptul că indicele de utilizare netă a locurilor de cazare a fost în decembrie 2011 la nivelul din decembrie 2010. /P.5

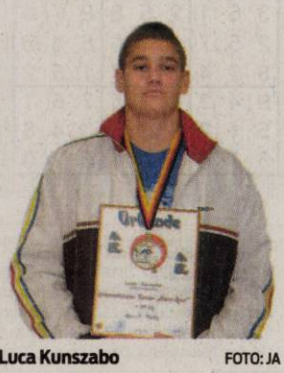

Luca Kunszabo FOTO: JA

Începe goana după medalii

ARAD. Luca Kunszabo este marea speranţă a celor de la LPS Gloria în obţinerea unei medalii cât mai strălucitoare la finala Campionatului Naţional de judo, Under 17, care se va desfăşura la sfârşitul acestei săptămâni în oraşul nostru, în sala de sport a Liceului Pedagogic „Dimitrie Ţichindeal". /P. 9

9 771222 594042 12039

Remember: 23 februarie

1932 S-a născut Constantin Rădulescu, speolog român (d. 2002)

1940 S-a născut actorul Peter Fonda

1944 S-a născut Oleg Ivanovici Iankovski, actor rus de teatru şi film (d. 2009)

1956 Nikita Hruşciov denunţă cultul personalităţii şi crimele lui Stalin

1960 S-a născut Naruhito, Prinţul Moştenitor al Japoniei

1965 A murit Stan Laurel (Arthur Stanley Jeffer-son), actor american (n. 1890)

1965 S-a născut actriţa Veronica Webb

1976 S-a născut actriţa Kelly Mcdonald

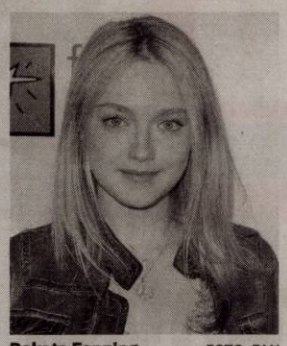

Dakota Fanning FOTO: FAN

1993 Explozie devastatoare la Complexul comercial din New York, „World Trade Center", cartierul Manhatan. S-a soldat cu 6 morţi şi peste 1.000 de răniţi.

1994 S-a născut actriţa **Dakota Fanning**

2000 A murit Ofra Haza, cântăreaţă de muzică pop (n. 1957)

Au plecat dintre noi

Grecu Ioan (1920), Budău Natalia (1925), Sabău Florica (1957), Ciocan Gavrilă (1942), Fizedean Sanda (1940).

Pieţe şi târguri

Astăzi este zi de piaţă agroalimentară la Curtici, Sebiş, Bata, Cermei, Zădăreni, Ghioroc, Săvârşin, Secusigiu, Săntana, Târnova, Zăbrani, Zerind. **Tot astăzi au loc târguri săptămânale la** Curtici, Sebiş, Cermei, Săvârşin, Secusigiu, Zerind.

Mâine, vineri, se desfăşoară târguri săptămânale la Ineu, Şepreuş, Şimand.

Telefoane utile

☎ INFORMATII TELEFONICE: 118.932; ☎ROBOT: 1958; ☎APEL UNIC DE URGENTA (SALVARE, POLITIE, Pompieri): 112; ☎PRIMARIA MUNICIPIULUI ARAD: Program de relatii cu publicul (camera 5) luni-vineri între orele 8-20. Tel.: 0257/284.744; tel. centrala: 0257/281.850; ☎S.C. E.ON GAZ ROMÂNIA - Sucursala Arad - Dispecerat si interventie telefon:0357/403.321; ☎DERANJAMENTE CURENT ELECTRIC: 0257/929; ☎INFORMATII CFR: 0257/231.777;

UNDE MERGEM în Arad

Cinema

CINEMA CITY ATRIUM

- **Alvin şi veveriţele 3,** ora 14:20
- **Avem un zoo!,** orele 16:30, 19:00
- **Călătoria 2: Insula misterioasă 3D,** orele 14:00, 18:00, 20:00, 22:00
- **Calul de luptă,** orele 16:00, 21:30
- **Casa conspirativă,** orele 13:10, 15:30, 17:50, 20:10, 22:30
- **Face toţi banii,** orele 18:00, 20:10, 22:20
- **Fata cu un dragon tatuat,** ora 15:00
- **Haywire: Cursa pentru supravieţuire,** ora 16:00
- **J. Edgar,** ora 18:30
- **Jack şi Jill,** ora 21:30
- **O săptămână cu Marilyn,** orele 13:40, 15:40, 17:40, 19:40, 21:40
- **Păpuşile Muppets,** orele 13:50, 16:10
- **Să fie război!,** orele 14:40, 16:40, 18:40, 20:40, 22:40
- **Sherlock Holmes: Jocul umbrelor,** ora 21:20
- **Star Wars: Episodul 1 Ameninţarea fantomei 3D,** orele 13:20, 18:50
- **Ziua trădătorilor,** ora 14:20

Teatre

TEATRUL CLASIC „IOAN SLAVICI"

- **„Humpty Dumpty",** de Eric Bogosian. Regia – Bobi Pricop; Decorul – Doru Păcurar; Costumele – Oana Văran Babeţ (joi, 23 februarie, ora 19, sala Studio)
- **„Anonimul veneţian",** de Giuseppe Berto; Regia – Ion Ardeal Ieremia; Scenografia – Doru Păcurar (sâmbătă, 25 februarie, ora 19, sala mare)
- **„Gunoierul", de Mimi Brănescu.** Regia – Alex Mărgineanu; Scenografia – Marian Parfeni (duminică, 26 februarie, ora 19, sala mare)

Concerte

Valsuri de dragoste de Johannes Brahms. Corul academic al Filarmonicii de Stat Arad, dirijor Robert Daniel Radoiaş; La pian: Adriana şi Sorin Dogariu (joi, 23 februarie, ora 19, în sala Palatului Cultural)

Sănătate

- **NOU! Policlinica Dr.Turcin,** Str. Eftimie Murgu nr. 67, pune la dispoziţia dvs. Serviciul de cardiologie dotat cu aparatură de ultimă generaţie, consultaţii în contract cu CSAS, EKG computerizat, ecografie cardiacă la cele mai avantajoase preţuri; de dermatologie, oftalmologie şi ORL.

Tel:0257/285510, www.policlinica-turcin.ro

Horoscop

BERBECUL (III.21.-IV.20.)
Se pare astăzi că aveţi multe probleme de rezolvat. Reuşiţi să faceţi în casă schimbări ce contribuie la îmbunătăţirea atmosferei. După-amiază sunteţi tentat să cumpăraţi un obiect de valoare.

TAURUL (IV.21.-V.20.)
Vă indispune un eşec în afaceri sau o colaborare care se încheie prost. În ultima vreme, aveţi impresia că nu vă reuşeşte nimic şi că toate vă sunt potrivnice. Nu mai fiţi atât de pesimist!

GEMENII (V.21.-VI.21.)
Nici nu aţi terminat bine o lucrare importantă şi deja vă gândiţi să începeţi alta, spre nemulţumirea întregii familii. Vă sfătuim să nu exageraţi cu munca. Acordaţi-le mai multă atenţie celor apropiaţi!

RACUL (VI.22.-VII.22.)
S-ar putea să rataţi un obiectiv important şi să deveniţi irascibil. Vă sfătuim să nu vă descărcaţi nervii pe familie. Mai bine căutaţi cauzele eşecului! Ar fi bine să ţineţi cont de sfaturile partenerului de viaţă.

LEUL (VII.23.-VIII.23.)
Este posibil să aveţi mici divergenţe cu partenerul de viaţă, care vă reproşează lipsa de afectivitate şi că acordaţi afacerilor prea multă importanţă.

FECIOARA (VIII.24.-IX.23.)
Aveţi sentimentul că un partener de afaceri încearcă să vă tragă pe sfoară şi sunteţi pus pe ceartă. Vă sfătuim să discutaţi calm, până lămuriţi situaţia. Spre seara vă vizitează un prieten apropiat.

BALANŢA (IX.24.-X.23.)
Vă confruntaţi cu dificultăţi pe plan sentimental şi sunteţi nevoit să luaţi o decizie importantă. Este o zi favorabilă planurilor de viitor. Munca din ultima vreme îşi arată rezultatele.

SCORPIONUL (X.24.-XI.22.)
S-ar putea să plecaţi într-o călătorie. Puteţi fi optimist, totul va decurge conform planurilor. Este posibil ca partenerul de viaţă să se supere dacă refuzaţi ajutorul unei rude.

SĂGETĂTORUL (XI.23.-XII.21.)
Aveţi ocazia să intraţi într-o afacere, dar vă sfătuim să nu vă grăbiţi. S-ar putea să fiţi confuz şi să nu luaţi decizii inspirate. Aveţi şanse de reuşită dacă vă stăpâniţi impulsivitatea şi daţi dovadă de răbdare.

CAPRICORNUL (XII.22.-I.20.)
Din cauza dificultăţilor financiare, nu vă simţiţi în largul dumneavoastră. Evitaţi să discutţiile în contradictoriu, pentru că se poate ajunge la certuri! Vă puteţi baza pe intuiţie.

VĂRSĂTORUL (I.21.-II.20.)
S-ar putea să vă certaţi cu partenerul, pentru că refuzaţi să mergeţi în vizită la rude. Se pare că nu aveţi succes nici în afaceri. În această conjunctură nefavorabilă, vă sfătuim să vă păstraţi calmul.

PEŞTII (II.21.-III.20.)
Schimbările de la locul de muncă vă nemulţumesc. Vă recomandăm să vă stăpâniţi nervozitatea, pentru că riscaţi să complicaţi situaţia şi mai mult.

„Jurnal arădean" vă ascultă

Între orele 11-13, la telefonul 0257-280943, redactorul nostru vă stă la dispoziţie.

ARAD. Pavel F. atrage atenţia, prin intermediul ziarului nostru, asupra faptului că, din tot mai multe staţii, programul tramvaielor lipseşte. „Nu ştiu cine tot le rupe, dar dacă nu ai norocul să fi memorat orarul, nu ai cum să ştii când va veni tramvaiul. În plus ar fi frumos ca tramvaiele să mai fie vopsite din când în când, măcar pe dinafară să arate frumos dacă înăuntrul lor nu este întotdeauna curat". Tot dânsul doreşte să afle când va fi reluat traficul tramvaielor în Aradul Nou". Încă nu am primit o dată oficială din partea celor care se ocupă cu lucrările" , a fost răspunsul reprezentanţilor C.T.P. Arad.

K. A. se interesează dacă poate beneficia de pensie anticipată, având vârsta de 60 de ani şi 31 de ani de contribuţie pe cartea de muncă". Pentru a beneficia de pensie anticipată sunt necesari, pe lângă vârsta de 60 de ani şi 35 de ani de contribuţie, deci pensionarea anticipată în cazul domnului nu este posibilă", ne-au informat reprezentanţii Casei de Pensii.

S.T. este nemulţumită de faptul că luna aceasta este nevoită să meargă la poştă după pensie". Sunt recent operată la şold şi nu mă pot deplasa până acolo, nu înteleg de ce nu mai vine poştaşul cu ea. Nu pot să rămân fără pensie o lună, nu este normal aşa ceva".

JA – A.I.G.

Sudoku

REGULI: În fiecare bloc sunt câteva cifre între 1 şi 9, stabilite dinainte. Acestea trebuie completate cu cifrele lipsă, în aşa fel încât fiecare număr să figureze o singură dată. De asemenea, cifrele de la 1 la 9 trebuie să figureze o singură dată atât pe rândurile orizontale cât şi pe coloanele verticale ale celor nouă blocuri luate împreună.

ÎNCEPĂTORI

	5			9			2	
4	6		1		3		8	5
		9	5	2	4	7		
	9	4	6		5	8	7	
3		5		8		6		1
	2	8	7		1	5	3	
		3	9	1	7	2		
2	1		4		8		9	7
	4			6			5	

AVANSAŢI

3	1							
7					1		5	8
		6	8		4			1
		1			7	5		
						8	1	7
	3	7	5			6		
			1	8	6		9	
	4			5		3		
	6	2	4	9				

Soluţiile jocurilor din numărul precedent:

ÎNCEPĂTORI

7	5	1	8	9	6	4	2	3
4	6	2	1	7	3	9	8	5
8	3	9	5	2	4	7	1	6
1	9	4	6	3	5	8	7	2
3	7	5	2	8	9	6	4	1
6	2	8	7	4	1	5	3	9
5	8	3	9	1	7	2	6	4
2	1	6	4	5	8	3	9	7
9	4	7	3	6	2	1	5	8

AVANSAŢI

4	8	9	5	6	3	2	1	7
7	3	5	1	8	2	4	9	6
1	2	6	9	7	4	8	3	5
3	6	1	2	5	8	9	7	4
2	5	7	4	1	9	6	8	3
8	9	4	6	3	7	1	5	2
9	4	3	8	2	5	7	6	1
5	1	2	7	9	6	3	4	8
6	7	8	3	4	1	5	2	9

Curs valutar

DENUMIREA VALUTEI	BNR	BCR		BRD		Intesa Sanpaolo Bank		Banca Românească		MKB Nextbank		Alpha Bank		Casa de schimb LUXOR	
		C	V	C	V	C	V	C	V	C	V	C	V	C	V
Euro	4,36	4,29	4,40	4,28	4,43	4,30	4,37	4,33	4,38	4,31	4,40	4,31	4,39	4,33	4,37
Dolar SUA	3,29	3,22	3,396	3,22	3,35	3,24	3,32	3,26	3,32	3,23	3,34	3,22	3,33	3,28	3,32
Forint	0,151	0,0145	0,0157	0,0141	0,0158	0,0145	0,0165	-	-	-	-	-	-	0,0149	0,0152
Gram aur	185,74														

Vremea

Joi, 23 februarie

www.aradon.ro

-3° LA ORA 6 — Temperaturile se vor situa între -3 şi -1 grade. Vântul va sufla cu 11 km/h, dinspre S.

2° LA ORA 18 — Temperaturile se vor situa între 1 şi 2 grade. Vântul va sufla cu 11 km/h, dinspre SSV.

Ziua precedentă

Arad	-9 - 2°C	Umiditate:	81%
Lipova	-10 - 1°C	Presiune:	1031,83 mb
Chişineu-Criş	-9 - 1°C	Precipitaţii:	10%
Săvârşin	-10 - 1°C	Vânt:	0 Km/h
Sebiş	-10 - 1°C	Direcţie vânt:	-

Azi

Temperaturile se vor situa între -1 şi 2 grade. Vântul va sufla cu 11 km/h, dinspre S.

Soarele

Răsare: 7:25
Apune: 18:12

FAZELE LUNII

23. 01. | 1. 02. | 8. 02. | 14. 02.

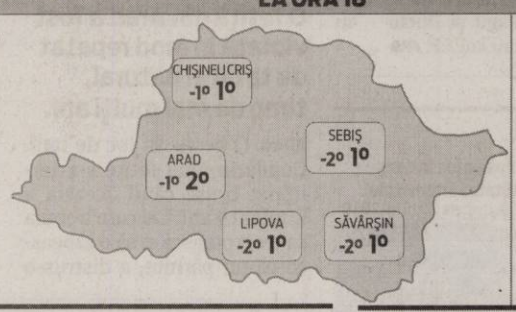

JOI	VINERI	SÂMBĂTĂ	DUMINICĂ
-1° 2°	-1° 4°	0° 7°	-2° 5°
mai mult înnorat	ploaie-ninsoare	dimineaţa averse	mai mult înnorat

Calendar

Biserica ortodoxă: Policarp, sfântul născut în temniţă.
Biserica greco-catolică: Sf. ep. m. Policarp al Smirnei.
Biserica romano-catolică: Sf. Policarp, ep. m.

Prognoză pentru trei zile

Temperaturile minime vor fi cuprinse între -2 şi 0 grade, iar cele maxime între 2 şi 7 grade.

Temp.minime: -2-0° C
Temp.maxime: 2 -7° C

JURNAL ARĂDEAN
B-dul Revoluţiei nr. 62, Arad
BRAT Auditat de BRAT
Reclamaţii difuzare: 0257/212.032

Director editor: Mircea Ţişcă (8427)
Secretariat: 0257.281802 (centrala), fax - 0257.212.012
Şef departament difuzare: Carmen Csordas
Marea publicitate: 0257.280904; Mica publicitate: 0257.210775
Tiparul executat la: SC Inform Media SRL, Calea Torontalului, DN 6, km 5,7, Timişoara

Redactor şef: Adriana Barbu (8416) Responsabil de număr: Ioana Costaş
Secretar general de redacţie: Gabriela Groza (8423); Departamente: Eveniment: Simona Butaru, Monica Ardelean (8405), Alin Gherasim (8417), Ioana Costaş (8414), Valentin Goran (8412); Politic: Simion Todoca (8434); Economic: Andreea Pintea (8415); Cultură, Învăţământ: Vasile Filip (8421); Social: Diana Duţu (8413); Sport: Daniel Scridon (8424), Leo Sfâra (8422);
Tehnoredactare: Ghizela Şerban (8409)
REDACŢIE: tel. 0257.281802 (centrala); fax 0257.212.012, 0257.228.592; e-mail:redactia.jurnalaradean@informmedia. ro, adevaruldearad@informmedia.ro, publicitate.jurnalaradean@informmedia.ro, publicitate.adevarul@informmedia.ro

Gigacaloriile din calorifere

Cele mai multe gigacalorii au fost facturate pentru arădeni în luna ianuarie, dar se aşteaptă bilanţul lunii februarie.

Gigaloriile ne costă scump FOTO:FAN

ARAD. Gigaloriile care au trecut prin caloriferele arădenilor au ajuns invariabil pe listele de cheltuieli. Şi nu au fost puţine şi nici ieftine. Din datele puse la dispoziţie de reprezentanţii CET Hidrocarburi până acum cea mai costisitoare lună a fost ianuarie în care s-a consumat 36. 884 de gigalorii faţă de, spre exemplu luna noiembrie când au trecut prin conducte doar 26. 946 Gga. Nici luna decembrie nu a fost prea generoasă cu buzunarele şi a facturat 32.884 Gga pentru populaţie. Maximum este aşteptat la factura lunii februarie când temperaturile scăzute au pulsat din nou mai multă căldură în apartamente şi implicit listele de cheltuieli ale blocurilor îi vor şoca din nou pe proprietarii apartamentelor.

Preţuri fără subvenţii

Aşa cum s-a stabilit în urma deciziei CLM, arădenii au suportat un preţ mult mai mare al gigacaloriei: 307, 42 lei, faţă de anii anteriori când subvenţia de la stat a mai scăzut puţin din preţul pus pe umerii populaţiei. Dezbătut de multe ori, preţul deocamdată e plătit pe de-a întregul. Adică, o factură totală de peste 11. 000.000 lei pe luna ianuarie faţă de puţin peste 8. 000.000 pe luna noiembrie. Cât priveşte ajutorul de la Primărie acordat celor „vulnerabili" cum au fost numiţi cei care beneficiau de diferite procente din cuantumul facturilor la căldură, acesta nu a depăşit în nici una din cele trei luni luate în calcul 10% din totalul sumei pe gigacaloriile consumate de arădeni. În aceste condiţii, greu de estimat în cât timp va încasa societatea de termoficare facturile de la căldura arădenilor.

Dat fiind sumele foarte mari ale cheltuielilor există riscul ca acestea să rămână o bună bucată de timp neplătite. JA-M.A.

Statistica ajutorului

Mai exact din cei 8.283.739 lei valoarea încălzirii populaţiei pe luna noiembrie, 574.435 a reprezentat ajutorul de încălzire. În decembrie, factura s-a ridicat la 9.839. 284 lei iar ajutorul a fost de 814.962 lei iar în ianuarie din cei 11. 338.879 , doar 952.696 lei au fost suportaţi de autoritatea locală.

O arădeancă demnă de Cartea Recordurilor

ARAD. O arădeancă în vârstă de 49 de ani, a fost diagnosticată de către medicii Spitalului Pelican din Oradea cu un bezoar (formaţiune calcaroasă) în stomac, mare cât jumătate de stomac (7 cm/ 3 cm). Doctorul Alin Şuta şi chirurgul orădean Adrian Maghiar au decis extragerea formaţiunii descoperite, la finele săptămânii trecute, prin intervenţie combinată: laparoscopie şi gastroscopie. Operaţia, coordonată de cei doi medici, a durat circa o oră. Abordul pe piele, de circa 2,5 cm s-a făcut la nivelul ombilicului, iar incizia pe stomac a fost de 4 cm. Din pricina dimensiunii mari, bezoarul a fost spart întâi şi extras apoi pe bucăţi. „Pacienta a fost externată în stare bună de sănătate. Nu va rămâne cu cicatrice fiindcă «tăietura» de la ombilic nu se va sesiza, iar riscul de recidivă e tot atât de rar pe cât e cazul în sine, susţin medicii.

Fără simptome

Arădeanca Rodica Piper, a declarat că nu avea decât senzaţie de balonare, după ce mânca. „Nu am fost bolnavă de-a lungul vieţii. De doi ani parcă mă simţeam umflată după ce mâncam şi mă simţeam bine doar când eram cu stomacul gol", a spus Rodica, menţionând că s-a prezentat la medic, în Arad şi a fost tratată de o infecţie urinară. Acelaşi diagnostic a fost pus şi de alţi medici din alte oraşe. Analizele şi ecografiile nu au fost suficiente pentru a descoperi piatra. Singura investigaţie care a dat rezultat a fost endoscopul.

Piatra din burta arădencei sau bezoar, cum spun medicii, nu este detaliat nici în cărţile de specialitate, figurând doar ca o informaţie generală, la sfârşitul capitolelor despre calculi biliari, afecţiuni ale stomacului etc.

JA – V.G.

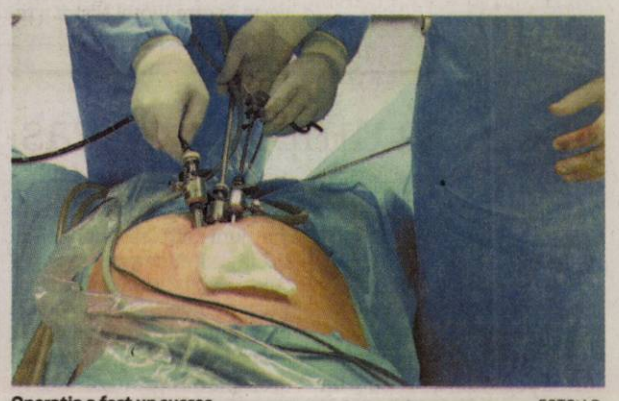

Operaţia a fost un succes FOTO:J.B.

Arădenii reduc parlamentarii

ARAD. Faptul că numărul cetăţenilor din judeţul Arad a scăzut cu aproximativ 53.000 de locuitori, potrivit statisticilor provizorii de la recensământ, ar putea avea repercusiuni în rândul Parlamentului. Practic, numărul deputaţilor şi senatorilor ar putea scădea datorită numărului mai mic de oameni din zona pe care o reprezintă. Dacă acum Aradul are dreptul la şapte deputaţi şi trei senatori, în viitor numărul ar putea scădea la şase deputaţi şi doi senatori. Dar asta s-ar putea întâmpla doar la primele alegeri de după validarea recensământului, respectiv după anul 2013. Numărul consilierilor judeţeni va rămâne acelaşi, cel al consilierilor locali din Arad la fel, însă ar putea scădea numărul consilierilor locali din judeţ, unde numărul populaţiei a scăzut simţitor. Exemplu ar putea fi oraşul Lipova, care a coborât sub 10.000 de locuitori, iar aici din 17 consilieri locali ar putea rămâne doar 15.

JA-A.G.

Amenzile din cutia poştală

10 protestatari au contestat deja în instanţă amenzile pe care le-au primit în poştă de la Jandarmerie.

Manifestanţii la protest în Piaţa Revoluţiei FOTO: V.G.

ARAD. Povestea amenzilor primite în cutia poştală de către protestatarii care au manifestat pe platoul din faţa Palatului Administrativ continuă. Numărul arădenilor care contestă amenzile primite a ajuns la 10 persoane, jumătate din numărul celor 20 de amenzi aplicate de Jandarmeria Arad în valoare totală de 5000 lei.

Amenzi prin poştă

Arădeanul B.I. de 65 de ani, s-a prezentat la redacţia noastră cu procesul verbal care i-a venit acasă, la fel ca şi celorlalţi 10 arădeni şi ne spune că va ataca în instanţă această amendă cu avocatul său. „Mă uitam la manifestanţi când m-au legitimat jandarmii, asigurându-mă totodată că nu primesc amendă. Desigur în cutia poştală a venit ulterior amenda. Nu înţeleg de ce nu mi-au spus în faţă că primesc amendă?", se întreabă arădeanul. Că majoritatea amenzilor au venit în poştă, ne spune şi Eduard Hoffmann (Asociaţia 21 Decembrie). „Articolul 30 din Constituţia României prevede că orice cetăţean poate să se exprime liber", susţine Hoffmann. „Încă din prima seară de proteste, ne răspunde Emilia Fânaţă, purtătoarea de cuvânt a Jandarmeriei Arad, li s-a pus în vedere că nu se află în limita cadrului legal şi au fost înştiinţaţi şi anunţaţi în repetate rânduri asupra acestui aspect", a punctat reprezentanta instituţiei.

Sesizări la Jandarmi

Într-unul din procesele verbale în valoare de 200 lei, scrie că: „aflându-se pe platoul din Piaţa Revoluţiei, a tulburat liniştea locuitorilor din zonă, precum şi buna funcţionare a instituţiilor publice, prin strigăte şi larmă în mod repetat". Avocatul Mişcării Arădene, Cătălin Mihalache spune că „dacă există cu adevărat plângeri, care sunt instituţiile publice şi locuitorii care le-au formulat?". Răspunsul, cam vag, ne este oferit de Emilia Fânaţă, care spune că „au fost făcute sesizări din partea unor cetăţeni care locuiesc în apropierea primăriei, dar şi a unor cetăţeni care îşi desfăşoară activitatea în instituţiile publice din zone". JA – V.G.

Henri Coandă

FUNDAŢIA CULTURAL UMANITARĂ „HENRI COANDĂ" Oradea
Oradea, Str. Theodor Speranţia, nr.2, bl.PB25, ap.2, cod. 410419, jud. Bihor
Tel. 0259 433532, Fax. 0259 465113, email: henri.coanda.oradea@gmail.com

Fundaţia Cultural Umanitară "Henri Coandă" Oradea a fost acreditată prin OMECTS nr. 7430/28.1.2.2011 pentru programul de formare continuă **"Management european educaţional"**, structurat pe două module, fiecare dintre ele având **30 credite transferabile şi durata de 90 ore**, în cele **12 centre de formare continuă:** Arad, Baia Mare, Bistriţa, Braşov, Cluj, Constanţa, Craiova, Curtea de Argeş, Gheorgheni, Iaşi, Oradea şi Piatra Neamţ.

Programul de perfecţionare se adresează cadrelor didactice din învăţământul preuniversitar cu funcţii de conducere, îndrumare şi control, cadre didactice care doresc să se perfecţioneze în managementul educaţional şi cadrelor didactice, aspiranţi la funcţii de conducere, îndrumare şi control, în învăţământul preuniversitar.

Structura modulară a programului permite parcurgerea şi absolvirea unui modul la alegere sau a ambelor module, dobândindu-se competenţe specifice fiecărui modul .

Condiţia de acces la programul de perfecţionare este: **cadru didactic absolvent de studii medii sau superioare**. Înscrierea se face pe baza unui dosar care cuprinde următoarele documente:

1. Copie act de identitate;
2. Copie certicat naştere;
3. Copie certificat de căsătorie – dacă este cazul;
4. Copie certificat de naştere;
5. Copie a documentului privind ultimul nivel de studii finalizate;
6. Adeverinţa de la unitatea de învăţământ de proveniență care atestă statutul de cadru didactic;
7. Documentul care atestă achitarea taxei de şcolarizare – rata 1;
8. Contract de şcolarizare.

În urma absolvirii programului de perfecţionare, cursanţilor li se eliberează **Certificatul de competenţe profesionale ale personalului didactic** (cu antetul Ministerului Educaţiei Cercetării, Tineretului şi Sportului) şi **Fişa competenţelor şi a disciplinelor/temelor,** conform art. 30 din OMECTS nr.5549/06.10.2011.

Taxa de şcolarizare este de 400 lei pentru fiecare modul şi poate fi plătită în rate conform contractului de şcolarizare, la care se adaugă taxa de 60 lei pentru înscrierea la examenul de certificare a competenţelor şi eliberarea certificatului.

Finalizarea programului de perfecţionare Management european educaţional satisface cerinţele legislative:

- "Personalul didactic, precum şi personalul de conducere, de îndrumare şi de control din învăţământul preuniversitar este obligat să participe periodic la **programe de formare continuă** astfel încât să acumuleze la fiecare interval consecutiv de **5 ani**, considerat de la data promovării examenului de definitivat în învăţământ **minimum 90 de credite transferabile**" (art. 245 – (6) din Legea nr. 1/2011 a educaţiei naţionale);

- "Ministerul Educaţiei, Cercetării, Tineretului şi Sportului înfiinţează corpul naţional de experţi în management educaţional, constituit în urma selecţiei, prin concurs specific a cadrelor didactice care fac dovada absolvirii unui **program acreditat de formare în domeniul managementului educaţional, cu minimum 60 de credite transferabile**" (art.246 – (1) din Legea nr. 1/2011 a educaţiei naţionale).

Pentru înscrieri vă puteţi la telefoanele 0740 652 313, sau 0740 052 099.

Furnizor,
Drd. prof. ec. Bonca Dana Valeria

(732518)
RECLAME

Un maestru al jocului popular

Coregraful Viorel Nistor s-a întâlnit cu admiratorii la Biblioteca Judeţeană „A.D. Xenopol”.

Viorel Nistor a preluat întreaga „coregrafie” a evenimentului FOTO: FAN

ARAD. Timp de o oră şi jumătate, într-o sală plină ochi de lume, Viorel Nistor - invitatul Bibliotecii Judeţene la „Personalităţi arădene” - a „regizat”, fără cusur, un spectacol folcloric în care domnia sa a jucat, simultan, mai multe „roluri”.

A pornit să vorbească despre sine: scurt, tăios, repezit creând legătura dintre profesorul de biologie originar din satul Benești, judeţul Sibiu, şi viitorul cercetător, coregraf şi interpret arădean.

> Uitându-mă în ochii tinerilor din sală, am înţeles că folclorul nu va pieri!
>
> VIOREL NISTOR

Considerând că eficacitatea cuvintelor se măsoară în timp ritmat, maestrul a ridicat mâna şi a cerut celor doi instrumentişti prezenţi, dar şi celor trei perechi de dansatori un Re maj pentru o Învârtită.

În frumoasele lor costume şiculane, tinerele perechi s-au mişcat măsurând exact spaţiul strâmt, rămas liber, al sălii.

A urmat o nouă fărâmă de poveste în care Viorel Nistor a relatat cum a început să joace de la 10 ani, deprinzând paşii de la consătenii dumnealui, Pavel Mihăiloaie şi Petru Bărbulea, primii „dascăli” de la care am învăţat întreg repertoriul tradiţional.

Alt semn, un Do maj, alt joc, dar de data asta cu Viorel Nistor ca solist. Şi-a ţinut-o aşa: un semn cu mâna, tonul, jocul şi comentariile... semnul, tonul, jocul... **JA-V.F.**

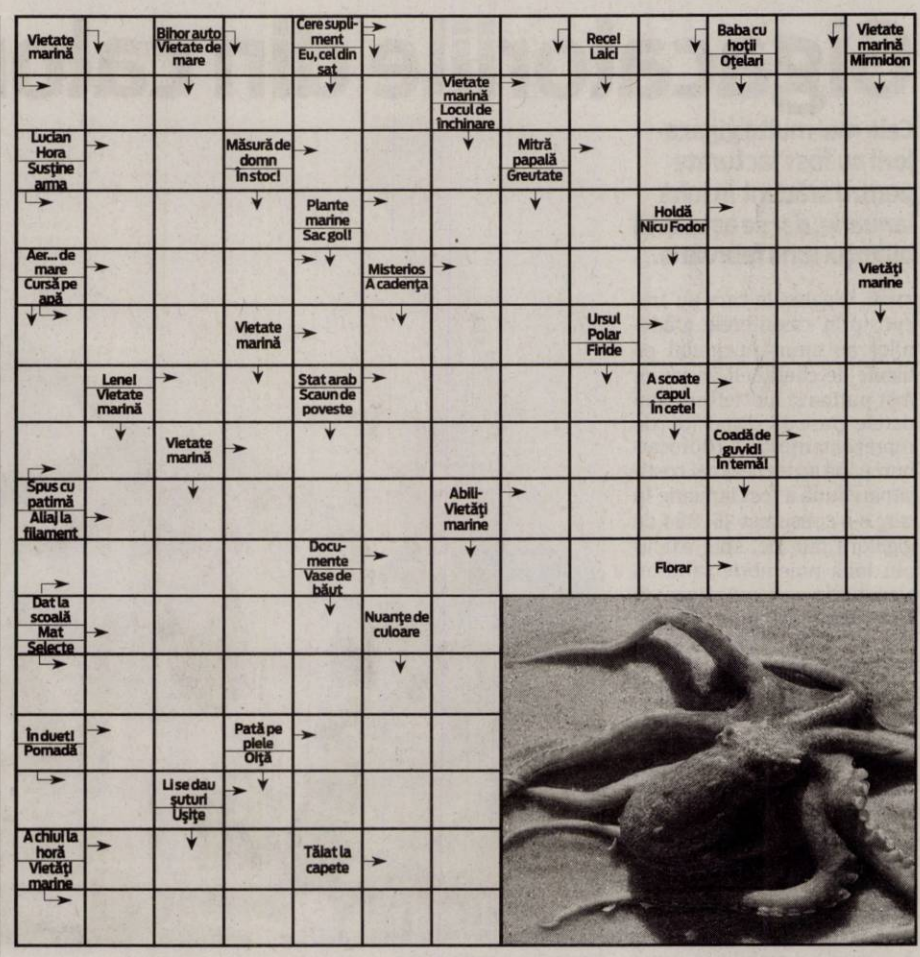

Reţeta zilei

Focaccia umplută cu caş

INGREDIENTE: 500*g făină albă, 5 g drojdie uscată, 350 ml apă, sare, busuioc, roşii cherry, caş, ulei.

MOD DE PREPARARE: Drojdia se amestecă cu 50 ml de apă călduţă şi se lasă 10 minute să înceapă să lucreze, după care se toarnă peste făină. Puneţi şi un strop de sare, 300 ml de apă şi frământaţi până obţineţi un aluat moale şi lipicios. Se lasă la dospit cam o oră. În acest timp daţi caşul pe răzătoare. Aluatul dospit se împarte în două. Prima jumătate se întinde cu mâna şi se pune peste sare, busuioc, caş şi câteva roşii cherry. Peste întindeţi, tot cu mâna, a doua jumătate de aluat. Se fac adâncituri în aluat, se presară deasupra busuioc roşiile cherry. Stropiţi cu ulei şi daţi la cuptor cam 45 de minute. **Poftă bună!**

Pentru mai multe reţete intră pe www.culinar.ro

Întreruperi de curent

Vineri, 24 februarie 2012. În Municipiul Arad, h 8.30-12.30: SC Q-TEA SRL - Bujor, SC UKA SRL - Cerbului, Fabius(p); **h 11.30-16.30:** Str. Abrud, Busuioc, Fluierului, Gherghinei, Păşunii(p). **În judeţ, h 8-16: Pecica (p); h 9-17:** Chişineu Criş - str. Înfrăţirii(p), Sintea Mare(p), Zimand Cuz(p), Bacâul de Mijloc(p).

Publicitate 0257-210.775

Soluţia integramei din numărul precedent

N – O – T – N – CUM – SECURITATE – OI – HA – EZITA – VIN – MOTAN – SOVAI – C – TEN – DE – AURAR – MAGURA – CN – APE – RODI – ME – VLAD – FARA – CIRCA – RE – TIGRU – TANTAR – MICRO – FIRESTE – I – IE – GI – CF – SALA – ES – ROB – PRECISI – MIA – AL – NECLARI

Citire apometre

Vineri, 24 februarie 2012. Partizanilor, Gelu, Pescarilor, Poştei, Cehov, Crasna, Egalităţii, Doinei, Odobescu, Tocilescu, Buciumului, Rândunicii, Vezuviu, D. Zamfirescu, I. Minulescu, I. Agârbiceanu, Romaniţei, Păpădiei, Vărădiei, Rozelor, Râşnov, Viitorului, Someşului, Câmpul Florilor, Trenului, Abatorului, Latină, Biruinţei, Venus, I. Raţiu, A. Karoly, E. Murgu, Pionierilor, Conduraşilor, Calvin, P-ţa Pompierilor, C. Gergely, E. Teodoroiu, V. Goldiş, Cicio Pop, M. Eminescu, Transilvaniei, Ghe. Şincai, Sinaia, Cuza Vodă, Ghica Vodă, Ialomiţei, Spătarul Borcea, Reşiţei, Malul Mureşului, Dragalina, Târnavelor, Aviator Georgescu, B. Margareta, Unirii, N. Bălcescu, P-ţa A. Iancu, Episcopiei, V. Alecsandri, I. Chendi, Voltaire, L. Blaga, I. Georgescu, Desseanu, O. Goga, S. Gyula, I.L. Caragiale, D. Sibii, Horia, V. Babeş, I. Sava, Vlad, O. Băncilă, T. Ceontea, P-ţa Mică.

Programe TV Joi, 23 februarie

TVR 1

07.00 **Telejurnal matinal**
08.00 **România, zi de zi!** (I)
09.00 **România, zi de zi!** (II)
10.10 **Secretele de la palat.** (serial)
11.25 **Omul şi timpul.** (r.)
12.20 **Dacă doriţi să revedeţi**
12.40 **Legenda cavalerului rătăcitor şi a frumoasei Rază-de-Lună.** (serial) (r.)
13.20 **Legenda cavalerului rătăcitor şi a frumoasei Rază-de-Lună.** (serial)
14.00 **Telejurnal.** Sport
14.45 **Interes general**
15.30 **Akzente**
17.00 **Telejurnal.** Sport
17.30 **Lozul cel mare.** Tragerile Joker, Loto 5 /40, Loto 6/49 şi Noroc
18.25 **Legenda cavalerului rătăcitor şi a frumoasei Rază-de-Lună.** (serial)
19.05 **Legenda cavalerului rătăcitor şi a frumoasei Rază-de-Lună.** (serial)
20.00 **Telejurnal.** Tema zilei. Meteo Omologarea tragerilor Joker, Loto 5 /40, Loto 6/49 şi Noroc
21.00 **Judecă tu!**
22.10 **Exclusiv - Război pe calea undelor.** (d., România, Germania, Luxembrug, 2007) (II) Cu: Monica Lovinescu, Doina Cornea, Emil Hurezeanu Regia Alexandru Solomon. Documentarul pare o poveste de dragoste şi ură, ţesută în jurul a ceva ce nu poţi vedea, atinge sau cântări, undele radio. În anii 70-80, postul Radio Europa Libera era confidentul a milioane de români. Dar pentru oamenii regimului, postul de radio era un duşman de moarte.
23.20 **Aventura urbană.** (r.)
00.20 **Profesioniştii...** cu Eugenia Vodă (reluare)

PRO TV

07.00 **Ştirile Pro Tv.** Ce se întâmplă, doctore? Omul care aduce cartea
10.00 **Dreptate pentru mama mea.** (r.)
12.00 **Tânăr şi neliniştit.** (r.)
13.00 **Ştirile ProTv**
13.45 **Zâmbete într-o pastilă.** (serial)
14.15 **Umbrela lui Gregoire.** (comedie, Franţa, 1980) Cu: Pierre Richard, Gert Frobe, Valerie Malresse
16.00 **Tânăr şi neliniştit.** (s.) Povestea a trei familii care trăiesc în Genoa City, serialul acoperă cele mai importante şi interesante teme ale vieţii moderne, pornind de la muzică şi carieră până la situaţii limită în care se ating teme actuale. Abordării extrem de responsabile i se adaugă o distribuţie formată din actori tineri şi filmările în Hawaii, Bermude, St. Thomas.
17.00 **Ştirile Pro Tv.** Vremea
17.45 **Happy Hour**
19.00 **Ştirile Pro Tv.** Sport
20.00 **Europa League.** Twente - Steaua
22.00 **Ştirile ProTv**
22.30 **Dexter.** (serial; SUA, 2006) Cu: Michael C. Hall, Jennifer Carpenter, Lauren Vélez
00.30 **Ştirile Pro Tv.** (r.)
02.00 **Fotbal Europa League.** (reluare)
03.30 **Dexter.** (r.)
05.30 **Zâmbete într-o pastilă.** (reluare)
06.00 **Happy Hour.** (r.) O oră de veselie cu muzică live, dans, poveşti de viaţă deosebite, interviuri cu cele mai mediatizate vedete ale momentului, informaţii în premieră, dar şi întâmplări impresionante care se vor petrece chiar în studio, sub ochii telespectatorilor, acestea sunt doar câteva dintre ingredientele "Happy Hour".

ANTENA 1

06.00 **Observator**
08.00 **Matinal: 'Neatza**
10.00 **În gura presei.** cu Mircea Badea
10.50 **Reality-show: Mireasă pentru fiul meu**
11.30 **Divertisment: Te pui cu blondele?** (r.)
13.00 **Observator**
14.00 **Reality-show: Mireasă pentru fiul meu**
16.00 **Observator**
17.00 **Acces direct.** cu Simona Gherghe. O emisiune axată pe actualitatea de zi cu zi, în care "vedetele" sunt oamenii obişnuiţi, cu problemele, bucuriile, grijile şi întâmplările lor ieşite din comun. Reporterii speciali aduc în atenţia telespectatorilor precum şi a publicului din platou cazuri impresionante de viaţă, subiecte sociale dar şi ştiri mondene din actualitatea fierbinte a vedetelor şi personalităţilor autohtone.
19.00 **Observator.** Sport
20.20 **Dorinţă interzisă.** (thriller, SUA 1999) Cu: Yasmine Bleeth, Richard Grieco. Terry Cuff este o barmanita al carei vis este sa-si intemeieze o familie alaturi de care sa fie fericita si iubita. Pana aici, totul pare banal, pentru ca in acest fel vad foarte multe persoane fericirea, insa Terry are ceva special. Ea il intalneste pe Bobby Woodkin si nu dupa foarte mult timp ei se casatoresc. Fericirea lor pare a fi foarte aproape de visele pe care Terry si le facuse, iar Bobby era la un pas de idealul de barbat pe care si-l dorea alaturi. Insa, ceva le lipseste.
22.15 **Observator.** Sport
23.00 **Un Show Păcătos**
01.00 **Jurământ de răzbunare.** (thriller, 1993, SUA)

HBO

06.00 **Prietenul prietenei mele.** Comedie, SUA, 2010. Cu: Alyssa Milano, Christopher Gorham
07.25 **Mănâncă, roagă-te, iubeşte.** Dramă, SUA, 2010. Cu: Julia Roberts, James Franco, Billy Crudup, Javier Bardem
09.45 **Piraţii din Caraibe: Pe ape şi mai tulburi.** Aventuri, SUA, 2011. Cu: Johnny Depp, Penélope Cruz, Geoffrey Rush
12.00 **Lumea pierdută.** Aventuri, SUA, 2009. Cu: Will Ferrell, Anna Friel, Danny McBride
13.40 **Muzică de Prudence.** Documentar, SUA, 2010.
14.15 **Tron: Moştenirea.** SF, SUA, 2010. Cu: Jeff Bridges, Garrett Hedlund, Olivia Wilde, Bruce Boxleitner, James Frain
16.20 **Premiile Orange - Bafta 2012**
18.25 **Străinul.** Dramă, SUA, 2010. Cu: Colin Firth, Ellen Burstyn, Orlando Bloom, Patricia Clarkson
20.00 **Trei femei din Kabul.** Documentar, SUA, 2011.
21.20 **Arma crimei.** Dramă, Franţa, 2009. Cu: Simon Abkarian, Virginie Ledoyen, Robinson Stévenin, Lola Naymark, Grégoire Leprince-Ringuet
23.35 **Riposta.** Ep. 01 Acţiune, SUA, 2011.
00.20 **Riposta.** Ep. 02 Acţiune, SUA, 2011.
01.10 **Amor la distanţă.** Comedie, SUA, 2010. Regia: Nanette Burstein. Cu: Drew Barrymore, Justin Long, Charlie Day, Jason Sudeikis, Christina Applegate
02.50 **Reţeaua de socializare.** Dramă, SUA, 2010. Cu: Jesse Eisenberg, Justin Timberlake, Andrew Garfield, Rashida Jones, Brenda Song
04.45 **Trei femei din Kabul.** Documentar, SUA, 2011

CULTURAL

10.00 Spectacolul lumii… 11.00 Profesioniştii …12.00 Jurnalul cultural 12.45 Capodopere din Galeria de Artă... 12.55 Campania Premiile TVRC 13.00 Concertele TVRC 13.40 Arhitexturi 14.05 Polemicile TVRC 15.00 Jurnalul cultural 15.45 Campania Premiile TVRC 15.50 Capodopere din Galeria de Artă... 16.15 Arts.21 17.15 Campanie Premiile TVRC 17.45 Profesioniştii… 18.40 Caragiale 18.45 Însemnări din Tokyo 19.15 Concertele TVRC 20.00 Polemicile TVRC 21.00 Jurnalul cultural 21.45 Campanie Premiile TVRC 22.15 artMakers 23.10 Remix 00.10 Jurnalul cultural

AXN

08.00 O lume dispărută Cu: James Mccaffrey, Rachel Blakely 09.00 Cabinet de avocatură 10.00 Domnii preferă proastele 11.00 Viitorul începe azi 12.00 O lume dispărută 13.00 Cabinet de avocatură 14.00 American Idol 14.40 Zoom 2012 15.00 Domnii preferă proastele 16.00 CSI. New York 17.00 O lume dispărută 18.00 Viitorul începe azi 19.00 NCIS. Anchetă militară 20.00 NCIS. Anchetă militară 21.00 NCIS. Anchetă militară 21.55 Zoom 2012 8 22.10 Minţi criminale 23.10 Minţi criminale 00.10 Memorie perfectă 01.10 NCIS. Anchetă militară

ANTENA 2

06.10 Trăieste sănătos (r.) 08.00 It's show time! (r.) 09.00 Antena 2 Rules (r.) 10.00 Răi da' buni (r.) 11.30 Codul lui Oreste (r.) 13.30 Agentul VIP (r.) 15.25 Trăieste sănătos 17.00 Antena 2 Rules 18.00 It's show time! 19.00 Familia Bundy (SUA, 1987) 19.30 Răi da' buni 21.00 La tinta! 21.10 Agentul VIP 23.00 Jurnal de Bordea 23.15 Late Night Show 00.30 Familia Bundy (r.) 01.00 Rai da' buni (r.) 02.15 Antena 2 Rules (r.) 03.00 Late Night Show (r.) 04.00 Jurnal de Bordea (r.) 04.15 Agentul VIP (r.) 05.45 La tinta (r.)

PRÍMA TV

07.00 Totul despre mame 08.00 Iubiri secrete 09.30 Intalnirea inimilor 10.30 Cireasa de pe tort 11.30 Teleshoping 12.00 In familie - serial drama, Romania 13.00 Teleshopping 13.30 Camera de ras 14.15 Intalnirea inimilor - telenovela, India 15.00 Totul despre mame 16.00 Medium – serial drama SUA 17.00 Trasnitii 18.00 Focus 18 19.00 Focus Sport 19.30 Cireasa de pe tort 20.30 Academia lui Horia 21.45 Batrani si nelinistiti 22.15 Trasnitii 23.15 Focus Monden 23.45 Medium – serial drama SUA 2005 00.30 Focus 01.30 Teo 03.00 In familie 04.00 Levintza

CINEMAX

07.00 Chipuri 09.10 De la carte la film 09.35 Patagonia 11.30 Cei mai buni regizori de la Hollywood 12.00 Monty Python. Ceva complet diferit Cu: Graham Chapman, John Cleese 13.30 Kikujiro Regia: Takeshi Kitano. Cu: Takeshi Kitano, Yusuke Sekiguchi, Kayoko Kishimoto, Yűko Daike 15.30 Monty Python. Nu e Mesia 17.00 Patagonia Cu: Matthew Rhys, Marta Lubos, Nahuel Pérez Biscayart, Nia Roberts 18.55 Fată de miner 21.00 Expresul 23.05 Dragoste subacvatică 00.30 Prieteni model 02.10 Afaceri riscante 03.45 Necromanţie

B1

06.00 Lumea lui Banciu (r.) 07.00 Ştirile B1TV 08.00 Ştirile B1TV 09.00 Ştirile B1TV 10.00 Ştirile B1TV 11.00 Ştirile B1TV 12.00 Ştirile B1TV 13.00 Ştirile B1TV 14.00 Ştirile B1TV 15.00 Ştirile B1TV 16.00 Fapt divers 17.00 Aktualitatea B1 18.00 Ştirile B1TV 18.45 Aktualitatea B1 20.00 Sub semnul întrebării 22.00 Ultimul cuvânt 23.00 Lumea lui Banciu 00.00 Ştirile B1TV 01.00 Sub semnul intrebarii (r.) 02.40 Ultimul cuvant (r.) 03.30 Aktualitatea B1 ora 17 (r.) 04.20 Ştirile B1TV ale orei 18 (r.)

ACASĂ

06.15 Iubire blestemata 07.45 Sub cerul in flacari 09.15 Sub cerul in flacari 10.45 Suflet vandut 12.15 Eva Luna 14.00 Teleshopping 14.30 Esmeralda 15.30 Imbratisari patimase 16.30 Poveştiri adevărate - emisiune cu poveşti reale despre viaţă, prezentată de Ioana Maria Moldovan si Dan Cruceru 17.30 Secrete din trecut 19.30 Suflet vandut 20.30 Eva Luna 22.00 Poveştiri de noapte - emisiune prezentată de Cabral şi Mircea Solcanu 22.30 Iubire blestemata 23.30 7 pacate 00.30 Poveştiri adevărate 01.30 Imbratisari patimase (r.) (s.) 02.15 Poveştiri de noapte (r.) 02.45 Esmeralda (r.) (s.)

PRO CINEMA

08.45 Legiunea de super-eroi 10.00 Happy Hour 11.30 Legiunea de super-eroi 12.30 Acasa in bucatarie 14.00 Ruleta destinului 15.00 Acasa in bucatarie 16.00 Ruleta destinului 17.00 Studio 60, episodul 20 18.00 Doi barbati si jumatate 19.00 Studio 60 20.00 Big Shots 21.00 Doi barbati si jumatate 22.00Doamna din apă Regie. M. Night Shyamalan Cu: Paul Giamatti, Bryce Dallas Howard, Jeffrey Wright, Bob Balaban, Sarita Choudhury 00.15 OZ Inchisoarea federala 01.15 Cobra 11 in alerta 02.00 Doamna din apa 03.45 Lumea Pro Cinema

DIVA

08.00 Farmece 09.00 Buffy, spaima vampirilor 10.00 Crimele din Midsomer - Jurnalul de Midsomer 12.00 Fetele Gilmore VI 13.00 Anatomia lui Grey 14.00 Buffy, spaima vampirilor 15.00 Un secret întunecat 17.00 Hercule Poirot - Răul de sub soare 19.00 Fetele Gilmore VI. Adesea, lumea crede că Lorelai Gilmore, ambiţioasa directoare a hotelului Independence Inn şi încăpăţânata ei fiică adolescentă, Rory, sunt surori. 20.00 Anatomia lui Grey 21.00 Cu sânge rece 22.00 Cu sânge rece 23.00 Haven

ANTENA 3

06.00 Ştirile de dimineaţă 10.00 Previziunile zilei 11.00 Se întâmplă în România cu Maria Coman 12.00 Ştiri 13.00 Se întâmplă în România cu Maria Coman 14.00 Ştiri 15.00 Esenţial cu Alina Petrescu 17.00 100 de minute cu Alessandra Stoicescu 18.45 La ordinea zilei cu Dana Grecu 20.30 Subiectiv cu Răzvan Dumitrescu. Emisiunea se adresează tuturor românilor, va aborda problemele arzătoare ale acestora , va prezenta soluţii politice şi/sau economice. 21.30 Sinteza zilei cu Mihai Gâdea 23.10 În gura presei cu Mircea Badea 00.00 Ştiri 01.00 Ştiri

M 1

06.55 Dimineaţa 10.10 Secretele de la palat (s.) 11.10 Emisiune de divertisment 12.05 Poliţişti din Paris (r.) 13.25 Expres Carpatin 13.55 Rondela 14.25 Qvartetul 14.50 Angi prezintă 15.20 Patru spirite 16.20 Atingerea îngerilor (s.) 17.05 Dragoste periculoasă (s.) 17.50 MM 18.45 Familia e doar una (s.) 19.30 Rămâi în picioare! 21.15 Destine schimbate (s.) 22.00 DTK 22.55 Seara 23.30 Pământul natal (dramă SUA)

REDACŢIA NU ÎŞI ASUMĂ RESPONSABILITATEA PENTRU EVENTUALELE SCHIMBĂRI

DISCOVERY

10.00 O pradă mortală 11.00 Smash Lab 12.00 Maşini pe alese 13.00 Secundele dinaintea dezastrului 13:30 Cum se fabrică diverse lucruri 14.00 Şcoala Discovery 15.00 Vânătorii de mituri 16.00 Linia de producţie 17.00 Meserii murdare 18.00 Tehnici esenţiale de supravieţuire 19.00 Cum se fabrică? 20.00 Supravieţuire în doi 21.00 Supravieţuire în doi 22.00 Goana după aur 23.00 Atelierul armelor 00.00 Tehnici esenţiale de supravieţuire 01.00 Cum se fabrică?

Parcul Reconcilierii, un obiectiv turistic vizitat în mod special de cetăţenii maghiari FOTO: A.P.

Turismul, pe loc repaus

Aradul nu a excelat în domeniul turismului, astfel că la final de an indicele de ocupare era similar cu cel din 2010.

ARAD. Atragerea turiştilor spre judeţul Arad se numără printre obiectivele administraţiei, atât pe plan local cât şi pe plan judeţean. Investiţiile în infrastructură, obiective turistice şi modernizarea unor facilităţi s-au dorit a avea ca afect o creştere a turiştilor ce decid să înnopteze în Arad, însă situaţia statistică nu este la fel de îmbucurătoare.

12.226 de sosiri

Ultimul raport al Direcţiei Judeţene pentru Statistică Arad relevă faptul că în decembrie 2011 turismul a avut o scădere faţă de lunile anterioare. Astfel că au fost înregistrate 12.226 de sosiri în principalele structuri de primire turistică, cei mai mulţi turişti oprindu-se la un hotel - 8.053 de sosiri. Pe poziţia secundă s-au aflat pensiunile turistice cu 3.252 de sosiri, în timp ce motelurile au avut cei mai puţini turişti - 179 sosiri.

Comparativ cu luna decembrie a anul 2010, numărul sosirilor în structurile turistice au fost într-o uşoară creştere, de la 12.060 la 12.226, chiar dacă în luna octombrie, spre exemplu, numărul sosirilor ajunsese la peste 19,6 mii. Peste 20 de mii de turişti au decis să înnopteze, în decembrie, întruna dintre structurile principale de primire turistică. Turiştii au ales să îşi petreacă o noapte la unul dintre hotelurile, vilele turistice sau pensiunile agroturistice arădene.

Numărul lor este însă în scădere faţă de ultimele nouă luni. Cel mai mare număr de înnoptări a fost raportat în luna august, o lună dedicată turismului.

JA-A.P.

Indice net

Indicele de utilizare netă a locurilor de cazare a rămas la nivelul din 2010 – 16,7 procente, în creştere cu 0,5 procente faţă de ianuarie 2011.

COMENTARIU

Simion Todoca

Ivan şi-a luat nasul la purtare

Dacă-i dai nas lui Ivan, el se suie pe divan, zice o veche zicală românească. În cazul politicii de pe Dâmboviţa, Ivan este UNPR-ul, partid zămislit în laboratoarele Cotroceniului şi născut cu ajutorul forcepsului, direct în Parlamentul României. Pe măsură ce se apropie alegerile, partidul fostului „şef al mafiei personale a lui Adrian Năstase", reevaluat de către Traian Băsescu, devine tot mai pretenţios, cerând tot mai mult. Nici nu este de mirare, cum altfel ar putea să se comporte un partid alcătuit din traseişti politici, interesaţi doar de propria perpetuare în cel mai înalt for al ţării?

> Mişcarea populară ar putea funcţiona şi la locale, prin negocierea unor candidaţi unici, la mica înţelegere

Se pare că la negocierile din ultima perioadă Ivan şi-a luat rău de tot nasul la purtare, pretinzând, nici mai mult nici mai puţin decât ca preconizata „Mişcare populară" să funcţioneze şi la alegerile locale. O chestie absolut ilogică, după părerea mea, în mod normal PDL trebuie să vadă cât obţine puzderia de partidulete pe care vrea să le încorporeze în vederea alegerilor parlamentare. Vorba bardului comunist: „spic cu spic, patriei, snop". Da, dar ce faci cu mizerabilele cifre pe care UNPR le culege în sondaje ? Ce şi-a zis Oprea: dacă mă duc pe forţele proprii la locale şi obţin sub 1%, ce mai pot să negociez după aceea? Praful de pe toba regimentului, aşa că mai bine bat fierul cât e cald, căci până în noiembrie tot au nevoie de mercenarii mei. Cu acest argument, nu a reuşit să-i păcălească pe PDL-işti, dar ceva tot a obţinut: la locale fiecare va avea listele lui, dar îşi vor sprijini reciproc candidaţii. Păi, dacă este un singur tur, cum să se sprijine, să-şi convingă membrii de partid să voteze de două ori? Evident, UNPR-ul a fost deja sprijinit, prin forţarea unor primari PSD şi PNL să treacă la UNPR şi să candideze tot pe listele lor. Poate vor mai fi şi câţiva „detaşaţi" de la PDL, care stau prost în sondaje şi au deja în spatele lor înlocuitori, plus câţiva şefuleţi locali ai PDL deveniţi indezirabili dar cu notorietate. Atât şi nimic mai mult, dar, probabil, suficient pentru pragul electoral.

simion.todoca@informmedia.ro

Senatorul Igaş, la bilanţul ISU

ARAD. Senatorul Traian Igaş a participat miercuri, 22 februarie 2012, la bilanţul Inspectoratului General pentru Situaţii de Urgenţă în calitatea sa de fost ministru al Administraţiei şi Internelor. În discursul său, Traian Igaş a declarat că în 2011 au fost momente grele şi a fost nevoit să facă o serie de restructurări.

Fostul ministru de interne le-a mulţumit angajaţilor ISU şi prefecţilor pentru colaborare, urându-le succes în 2012.

„Vă mulţumesc tuturor pentru colaborare şi vă asigur, domnule prim-ministru şi domnule ministru, că aveţi în mine un partener loial" a subliniat Traian Igaş.

Acesta a adăugat că 2011 a fost un an dificil, în care a trebuit să fie făcute şi eforturi referitoare la redimensionarea structurilor. „A fost un an în care cu toţii ne-am făcut datoria", a menţionat Igaş. **JA-S.T.**

Traian Igaş FOTO: JA

Omagiu marelui scriitor FOTO: FAN

Medalion „I.L. Caragiale"

CHIŞINEU CRIŞ. Elevii Liceului „M. Veliciu" din Chişineu Criş l-au omagiat pe Ion Luca Caragiale, coordonaţi de profesorii Tătar Aura, Ispas Ana, Roman Dana, Gurban Diana, Uzun Sebastian şi Badea Cristina. După o prezentare a scriitorului, s-au recitat poezii închinate dramaturgului, s-au interpretat schiţe şi piese de teatru studiate, s-au expus portrete ale scriitorului şi ale personajelor sale şi s-au realizat interviuri imaginare cu I.L. Caragiale... **JA-V.F.**

Primul pas în practică la UAV

S-a încheiat primul stagiu de practică în cadrul proiectului derulat prin Facultatea de Asistenţă Socială a UAV.

ARAD. Studenţii de la specializările asistenţă socială şi psihologie, la nivel de licenţă, au încheiat primul stagiu de practică găzduit de către instituţiile cu activitate în domeniile specifice protecţiei copilului. „Este un proiect care aduce împreună teoria şi practica, care dă şansa studenţilor de a pune în practică ceea ce au învăţat. Îi felicit pe colegii mei pentru munca depusă în cadrul acestui proiect şi sunt convinsă că rezultatele lui vor dovedi că este un proiect cu o aplicabilitate foarte mare " - a punctat rectorul UAV, prof. Univ. dr. Lizica Mihuţ. „Am reuşit să creăm o reţea din cele 20 de echipe a cîte 10 studenţi fiecare sub îndrumarea unui tutore din instituţiile partenere (Direcţia Generală de Asistenţă Socială şi Protecţia Copilului din Arad, Direcţia de Dezvoltare şi Asistenţă Comunitară şi Fundaţia Creştină R.C.E. Speranţa Copiilor Arad). Am muncit împreună şi ne bucurăm că studenţii noştrii s-au implicat foarte mult şi sunt foarte motivaţi pentru ceea ce fac" - a declarat la finele acestei etape, lector univ. dr. Anca Egerău, director de proiect.

Începând din 27 februarie, studenţii selectaţi în cadrul proiectului vor participa la cel de-al doilea stagiu de practică în domeniul protecţiei copilului, stagiu care se va desfăşura pe parcursul a 14 săptămâni. **JA-M.A.**

Proiectul

„Programul de practică pentru studenţi: Protecţia copilului – de la teorie la practică" (PractiPASS), proiect cofinanţat din Fondul Social European prin Programul Operaţional Sectorial Dezvoltarea Resurselor Umane 2007-2013, Contract: POSDRU 90/2.1/S/61957 se derulează împreună cu parteneri din Bihor şi Bucureşti.

Rectorul Lizica Mihuţ şi Anca Egerău, director de proiect FOTO:JA

Ionel Ciupe, de partea presei

Consilierul liberal consideră că puterea are o vină majoră în situaţia de criză a presei independente.

ARAD. „Mass-media din România trec printr-o situaţie fără precedent în ceea ce priveşte libertatea de exprimare a opiniilor, selecţia informaţiilor importante pentru populaţie şi neutralitatea ziariştilor în redactarea ştirilor" - a declarat public consilierul municipal PNL Ionel Ciupe, imediat după participarea la mitingul de susţinere a redifuzării postului Info TV, scos abuziv din grila de programe de către operatorul de cablu RCS-RDS. „Dincolo de abuzul impardonabil al societăţii de distribuţie , care, practic, a ignorat nu numai popularitatea de care se bucură acest post în rândul arădenilor, dar şi Legea audiovizualului şi prevederile CNA, nu pot să nu observ că în aceşti ultimi ani de guvernare PDL au dispărut de pe scena publică, inclusiv arădeană, sau au fost puse în umbră, ziare şi posturi tv adânc implantate în memoria colectivă" a mai spus vicepreşedintele PNL Arad.

> Partidele pot să-şi facă ziare, dar nu pe bani publici
> IONEL CIUPE

„Sigur că trecem printr-o situaţie economică dificilă şi sigur că vorbim despre societăţi private... până la urmă dependente de competenţa managerilor, de capacitatea acestora de a atrage publicitate, sponsorizări sau donaţii şi că toate acestea se raportează la rating, numai că, de asemenea, constat că publicaţiile, posturile şi site-urile puterii o duc cât se poate de bine, ba chiar se înmulţesc! Nu e nimic în neregulă în a scoate oficioase de partid, dar este inadmisibil ca ele să îşi ascundă adevăraţii sponsori şi- mai grav- să fie finanţate din bani publici şi să trateze opoziţia la modul negativ. Aceste fapte nu s-au întâmplat şi nici nu se vor întâmpla într-o guvernare liberală. Într-o societate democratică, presa trebuie să rămână independentă , fără presiuni din partea politicului", a încheiat Ciupe. **JA-S.T.**

La protest, cu colegii liberali FOTO: JA

JURNAL ARĂDEAN

Isteţi cu vise îndrăzneţe

Elevii din clasa IB ai Colegiului Naţional „Vasile Goldiş" Arad sunt pasionaţi de jocurile creative.

ARAD. Le e dragă școala și le e dragă și doamna învățătoare. Poate de aceea trecerea de la grădiniță la programa școlară a fost firească, fără prea mari emoții. Li s-a deschis o nouă lume a cunoașterii în care au pătruns prin joc. „Iubesc tot ceea ce e nou, le plac jocurile creative, le place să să lucreze pe fișe mai mult decât pe manualele clasice. Sunt mult mai deschiși la metodele mai puțin clasice de învățare", spune învățătoarea, Codruța Ardelean. Această a treia generație pe care a luat-o în mâini reprezintă pentru tânărul dascăl o nouă provocare. La care răspunde cu responsabilitate și multă dragoste. Și e multă muncă pentru că nu e ușor să captezi atenția timp de 50 de minute a celor 27 de copiii, nu toți foarte cuminți, cărora să le explici noțiuni noi pe înțelesul lor.

Uneori, calculele matematice sunt mult mai accesibile prin intermediul unui puzzle care dacă are nevoie și de puțină culoare devine mult mai atractiv. Un loc aparte îl ocupă ora de sport pe care nu ar rata-o nici măcar pentru o oră în plus de somn dimineața. Și evident șahul pe care mulți îl învață în cadru organizat la școală și de care, rând pe rând, au prins tot mai mulți drag.

Învăţătoarea Codruţa Ardelean mereu aproape de „copiii ei" FOTO:JA

Ardelean Luana Anami vrea să devină profesoară de istorie

Balaș Damaris Miriam dorește să se facă învățătoare

Bârlea Mădălina Ioana Cristina visează să devină medic

Bergheaua Raul Paul vrea să fie polițist

Bolgovici Anamaria Jeniffer crede că va deveni medic veterinar

Bota Darian Alexandru o să ajungă pompier

Budiu Denisa Roberta dorește să fie medic veterinar

Cardano Jessica Lucia i-ar plăcea să ajungă medic pediatru

Căpitanu Andreea Rahela ar vrea să se facă manichiuristă

Chirilă Beniamin Sorin e convins că va fi polițist

Cotuna Carina Nicoleta ar vrea să fie învățătoare

Crișan Cătălin Marian speră să ajungă polițist

Dorubeț Raul se vede fotbalist

Duckadam Glad Helmut Ioan vrea să fie fotbalist

Ghender Richard Florin visează să ajungă pilot de curse sau fotbalist

Glenţoaica Robert Andrei e ferm convins că va fi spion

Hornea Bianca Maria visează să fie pictor

Iancu Alexia Selena crede că va fi medic veterinar

Joldea Luca vrea să fie șef de gară

Măcinic David Lucas i-ar plăcea să ajungă medic stomatolog

Melniciuc Alexandru vrea să ajungă polițist

Pohaci David Gheorghe i-ar plăcea să fie profesor de matematică

Pop Cătălina Cosmina va fi medic veterinar

Pupăză Yvona Rebecca visează să devină profesoară de balet

Radu Sabrina Maria vrea să fie medic

Spiridon Oana Maria crede că va fi polițist pentru protecția animalelor

Bucuria creaţiei
Una dintre cele mai plăcute materii pentru cei mici este educaţia plastică care îi provoacă la jocuri cromatice şi creative iar finalul este întotdeauna pe placul lor. FOTO: JA

Biblioteca din clasă

ARAD. Nu știu încă toate literele alfabetului dar vor să citească povești. „Vina" o poartă puțin și dascălul care a știut să le stârnească dragostea pentru carte, pentru lumea minunată a poveștilor. Și au adus-o în clasă, o mică bibliotecă la dispoziția tuturor. Fiecare a donat o carte și așa a apărut mica lor colecție. „În pauză obișnuiesc să vină la masa cu cărți și le răsfoiesc. Mă bucur că le sunt dragi, că aceste povești, mai târziu alte volume, vor face parte din viața lor. Deprinderea de a citi, de a crește și se forma cu cartea în mână trebuie să o dobândească de acum, din primii ani de școală" susține dascălul clasei. Mai târziu vor face cunoștință cu biblioteca școlii, apoi cu cea județeană. Important este ca cei mici să-și dorească să citească, să știe că așa vor putea să învețe lucruri noi, că aceasta este cheia cunoașterii lor. O cheie pe care dascălul le-o va pune în mâini și se va asigura că cei mici știu să o folosească. Dacă o vor folosi sau nu, va fi alegerea lor. Proiectele lor de viitor ne garantează însă că pentru mulți munca cu cartea va fi una din plăcerile vieții lor. **JA-M.A.**

Cu drag de carte FOTO: JA

Todos Rafaela Alina dorește să devină medic

Răsplata vine la final de an

ARAD. Nu se dau pedepse dar se dau recompense. Zilnic un elev din clasă primește fie un fulguleț, fie o bulinuță, depinde de sezon, care certifică că el a fost cel sau cea mai cuminte din respectiva zi. Cine va acumula cele mai multe va primi la final de an diploma pentru „cel mai cuminte elev din clasa IB". „Am lansat această mică competiție care a prins la elevi și cei mai mulți dintre ei chiar se străduiesc să obțină premiul zilnic", ne povestește dascălul Codruța Ardelean. Și tot cu rol educativ fiecare a primit și câte o atribuție. Așa învață să-și împartă responsabilitățile, să se respecte între ei și ceea ce e mai important să știe că au o îndatorire de care trebuie să se achite zilnic. **JA-M.A.**

Achiziţionează 45 de elicoptere

MOSCOVA. Rusia, unul dintre principalii exportatori de armament, va achiziționa pentru Ministerul Apărării 45 de elicoptere de la Eurocopter, filială a grupului european de aeronautică și apărare EADS, conform informațiilor publicate miercuri de cotidianul Vedomosti, relatează AFP. O cerere de oferte a fost făcută publică pe site-ul oficial de comenzi ale statului pentru cumpărarea a 15 elicoptere monomotor și 30 de elicoptere bimotor, un contract a cărui valoare inițială a fost evaluată la 6,61 miliarde de ruble (167 milioane de euro). Potrivit unui ofițer al Ministerului Apărării, Moscova ar trebui să achiziționeze aparate Ecureuil AS350 și AS355 de la Eurocpoter. **SURSA: MEDIAFAX**

Protest

Grecii s-au adunat ieri în zona pieţelor Omonia şi Syntagma din Atena la îndemnul sindicatelor din domeniul public (ADEDY) şi privat (GSEE) pentru a demonstra împotriva noilor măsuri de austeritate adoptate de guvernul elen.

FOTO: EPA

Evită furnizarea de armament

WASHINGTON. Departamentul de Stat american se opune ideii de înarmare a opoziției din Siria, fără însă a exclude în totalitate această ipoteză, informează AFP.

„Din punctul nostru de vedere, nu credem că trebuie să contribuim la militarizarea Siriei" prin furnizarea de arme opoziției, a declarat purtătorul de cuvânt al diplomației americane, Victoria Nuland.

„Nu dorim ca violențele să se intensifice. Dacă nu îl vom putea face pe președintele Bashar Al-Assad să cedeze presiunilor comunității internaționale, putem lua în considerare măsuri suplimentare. Nu excludem nicio opțiune", a spus oficialul american.

SURSA: MEDIAFAX

Zona euro, în pericol

LONDRA. Economia zonei euro este în pericol de a intra din nou în recesiune după ce sectorul serviciilor s-a contractat în această lună, alăturându-se astfel industriei prelucrătoare, și a temperat optimismul după aprobarea celui de-al doilea pachet de ajutor financiar pentru Grecia, potrivit Reuters.

Indicele Markit Eurozone Composite Flash PMI, care combină sectoarele servicii și industrie prelucrătoare, fiind un bun indicator al creșterii economice, a scăzut la 49,7 puncte în februarie, de la 50,4 puncte în ianuarie, sub așteptările de 50,6 puncte și sub pragul de 50 puncte care separă creșterea de contracție.

Efectele situației din Europa s-au resimțit și în China, unde indicele PMI a arătat cea mai mare scădere a exporturilor din ultimele opt luni. Europa este cea mai mare piață de export a Chinei.

Mai mulți economiști au afirmat că datele PMI pentru zona euro sugerează că în acest trimestru nu se va înregistra creștere economică, alimentând din nou temerile că uniunea monetară ar putea intra într-o recesiune ușoară.

SURSA: MEDIAFAX

Invitaţie pentru FMI şi CE

FMI arată că noul Guvern şi-a reconfirmat angajamentele asumate de România.

BUCUREŞTI. Premierul Mihai Răzvan Ungureanu a transmis, ieri, oficialilor Fondului Monetar Internațional și Comisiei Europene că i-a invitat la București pentru a-i asigura personal că noul Guvern va respecta angajamentele asumate de fostul Cabinet în relația cu cele două instituții finanțatoare. El a arătat că s-a discutat și despre modul în care ar putea fi „flexibilizate" hotărârile unor guverne din interiorul UE referitoare la muncitorii români, arătând că este nevoie ca Uniunea Europeană, în principal statele reticente în acceptarea acestor muncitori, să înțeleagă că este vorba de un drept esențial al Uniunii și că beneficiul este mutual. Astfel, cea de-a patra revizuire a acordului va intra la sfârșitul lunii martie în boardul FMI, notează instituția financiară. În luna martie a anului trecut, autoritățile de la București au decis să prelungească înțelegerea cu FMI încheiată în 2009 printr-un acord de tip preventiv în valoare de circa 3,5 miliarde de euro. Acordul cu FMI este însoțit de un sprijin preventiv de 1,4 miliarde euro de la Uniunea Europeană și de un împrumut de 400 milioane de euro de la Banca Mondială, bani care nu au mai fost virați în acordul anterior. Banca Mondială a acordat împrumutul în luna decembrie a anului trecut.

Mihai Răzvan Ungureanu foto: epa

SURSA: MEDIAFAX

> Ţara este pregătită pentru a rezista oricărui posibil şoc economic extern
>
> RĂZVAN UNGUREANU

Favorit pentru un nou mandat

În vârstă de 64 de ani, Herman Van Rompuy este primul preşedinte al Consiliului European.

BRUXELLES. Președintele în exercițiu al Uniunii Europene, belgianul Herman Van Rompuy, va obține cel mai probabil un nou mandat de doi ani și jumătate, săptămâna viitoare, în cursul summitului liderilor europeni, potrivit unor surse diplomatice, citate de AFP.

În plus, „nici un alt candidat nu s-a remarcat", a precizat o altă sursă.

Decizia urmează să fie adoptată la 1 martie, în prima zi a unui summit al șefilor de stat și de Guvern din Uniunea Europeană, la Bruxelles. Premierul danez Helle Thorning-Schmidt, a cărei țară asigură președinția semestrială a UE, este pe cale să încheie consultările pe această temă între cei 27 de lideri.

Herman Van Rompuy a fost numit la sfârșitul lui 2009, când funcția a fost creată de Tratatul de la Lisabona pentru un mandat de doi ani și jumătate. Din această funcție el trebuie să modereze summit-urile liderilor europeni, iar mandatul său se încheie la sfârșitul lui mai.

Prerogativele fostului premier creștin-democrat flamand al Belgiei au fost recent extinse. El prezidează, de asemenea, summit-urile șefilor de stat și de Guvern din statele care fac parte din zona euro.

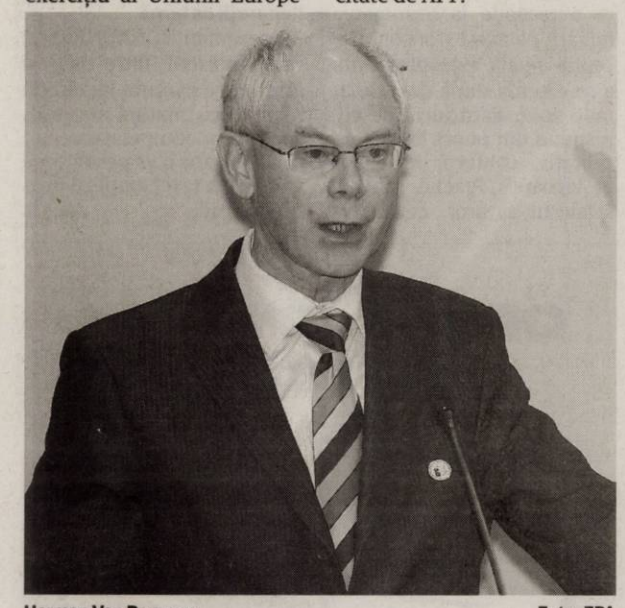

Herman Van Rompuy Foto: EPA

SURSA: MEDIAFAX

Descoperire în Marea Neagră

Zăcământ de gaze naturale echivalent cu de 3-6 ori consumul anual al României.

BUCUREŞTI. OMV Petrom și ExxonMobil Exploration and Production România au anunțat miercuri o descoperire semnificativă la exploatările din Marea Neagră, estimările preliminare plasând zăcământul de gaze naturale la 42-84 miliarde metri cubi, care echivalează cu de 3-6 ori consumul anual al României.

Operațiunile de foraj derulate de cele două companii în Marea Neagră au început la sfârșitul anului 2011 și sunt pe cale să fie finalizate, se arată într-un comunicat.

Astfel, descoperirea din Marea Neagră este echivalentă cu de trei până la șase ori cererea internă anuală, la rezervele estimate de companii.

Consumul intern este acoperit atât din producția Romgaz și Petrom, cât și prin importuri din Rusia, de la grupul Gazprom.

Alexandru Pătruţi Foto: FAN

Președintele Agenției Naționale pentru Resurse Minerale (ANRM), Alexandru Pătruți, a declarat în octombrie că rezervele sigure de gaze naturale ale României sunt estimate să acopere consumul pentru următorii 15 ani, dar ar putea crește după ce companiile care dețin concesiuni de explorare vor începe lucrările în Marea Neagră.

Rezervele sigure de gaze naturale se ridică la 109 miliarde metri cubi, iar rezervele potențiale sunt de 660 miliarde metri cubi.

SURSA:MEDIAFAX

Negocieri eşuate cu Iranul

VIENA. AIEA și-a exprimat „regretul" față de eșecul unui acord cu Iranul asupra continuării negocierilor referitoare la programul nuclear controversat al Republicii islamice, cu scop militar, așa cum suspectează occidentalii, sau strict civil, așa cum susține Teheranul, relatează AFP.

Într-un comunicat difuzat în noaptea de marți spre miercuri, Agenția Internațională pentru Energie Atomică (AIEA) a relevat refuzul Teheranului de a acorda misiunii acestei Agenții ONU acces la o presupusă instalație nucleară din Parchin, situată într-o bază militară. Aceste critici dure din partea AIEA intervin la finalul unei vizite de două zile la Teheran, pe 20 și 21 februarie, a unei misiuni de rang înalt a Agenției, considerată a „ultimei șanse", care s-a desfășurat după o primă vizită, în perioada 29-31 ianuarie. Această a doua misiune, ca și prima, a fost condusă de adjunctul directorului Agenției ONU și șeful inspectorilor, belgianul Herman Nackaerts.

SURSA: MEDIAFAX

Nu vor organiza tabără pe Insula Utoya

OSLO. Mișcarea norvegiană a tineretului laburist (AUF), țintă a atentatului comis de Anders Breivik pe 22 iulie 2011, a renunțat anul acesta să organizeze o tabără de vară în locul unde a avut loc masacrul, Insula Utoya, a anunțat miercuri președintele AUF, citat de AFP.

„Din punct de vedere practic, este imposibil și avem și sentimentul că ar fi nepotrivit să avem o tabără de vară politică în Utoya anul acesta", a declarat Eskil Pedersen pentru cotidianul Verdens Gang.

Insulă de mici dimensiuni situată la aproximativ 40 de kilometri la nord-vest de Oslo, Utoeya a fost locația unui atac care s-a soldat cu 69 de morți.

Extremistul de dreapta Anders Breivik, deghizat în polițist, a tras asupra tinerilor laburiști timp de aproximativ o oră.

SURSA: MEDIAFAX

Împiedică întoarcerea civililor în satele lor

TRIPOLI. Autoritățile din orașul libian Misrata au împiedicat mii de persoane strămutate să se întoarcă acasă în două sate, acestea fiind lăsate pradă jafului milițiilor, a denunțat marți Human Rights Watch (HRW), relatează AFP. „Tomina și Kararim sunt localități-fantomă pentru că autoritățile din Misrata au împiedicat oamenii care au fugit să se întoarcă la casele lor", a declarat Peter Bouckaert, directorul diviziei de urgențe a HRW. Satele Tomina și Kararim, care au fiecare aproximativ 5.000 de locuitori, au fost folosite pentru a lansa atacuri și asedii asupra fiefului rebel Misrata, în timpul conflictului care a dus la înlăturarea lui Muammar Kadhafi, în 2011. HRW a făcut apel către autoritățile din Misrata să le ordone milițiilor pe care le controlează să oprească jafurile și distrugerile caselor și să trimită un contingent de protecție pentru a facilita întoarcerea celor care și-au părăsit casele.

Administrator amendat FOTO: FAN

Lemne fără acte la o societate din Buteni

BUTENI. O acțiune a polițiștilor pe linia transportului și depozitării de material lemnos a scos la iveală nereguli la o societate din Buteni. Potrivit IPJ Arad, „polițiștii au constatat că la punctul de lucru din Buteni al unei societăți comerciale administratorul societății a vândut 7 metri cubi lemn de foc, fără a avea proveniență legală". Administratorul firmei s-a ales cu o amendă. **JA – I.C.**

134

de puncte de penalizare și 120 de sancțiuni în valoare de 19.500 de lei au aplicat polițiștii rutieri în urma controalelor. Aceștia au mai reținut 3 permise auto și 2 certificate de înmatriculare. Agenții de ordine publică au intervenit pentru aplanarea a 6 conflicte, au controlat 10 sisteme de pază și au dat 16 amenzi a căror valoare însumează 14.800 de lei. **JA – I.C.**

A încercat să fure ciocolată şi cosmetice

ARAD. Un bărbat din Fântânele este cercetat penal pentru tentativă de furt calificat după ce a fost prins încercând să fure dintr-un magazin. Polițiștii secției nr.1 au spus că Daniel T. de 42 de ani a fost prins în flagrant în timp ce încerca să fure de pe rafturile unui magazin de tablete de cicolată și produse cosmetice. Prejudiciul, în valoare de 104,76 lei, a fost recuperat. **JA – I.C**

Şoferii, sancţionaţi FOTO: JA

Au dat peste 100 amenzi în două ore

ARAD. Polițiștii rutieri au desfășurat o acțiune pe linie de opriri/staționări neregulamentare, portul centurii de siguranță și telefonie mobilă, în municipiu, timp de două ore. În cadrul acțiunii au fost aplicate 106 amenzi din care 60 au fost aplicate pentru lipsa centurii de siguranță, iar 20 pentru faptul că șoferii vorbeau la telefonul mobil. Au mai aplicat 178 de puncte de penalizare.

Acuzat de complicitate la omor în Germania

ARAD. Ofițerii Serviciului de Investigații Criminale au reținut un arădean de 33 de ani dat în urmărire internațională pentru complicitate la tentativă de omor și tâlhărie.

Pe numele lui Alexandru F. autoritățile din Germania au emis un mandat european de arestare pentru comiterea de infracțiuni cu violență pe teritoriul acestui stat. Bărbatul a fost prezentat Parchetului de pe lângă Curtea de Apel Timișoara, care a emis pe numele acestuia un mandat de arestare pentru 29 de zile. ''În ultimele zile, polițiștii arădeni au depistat și reținut patru persoane urmărite internațional pentru săvârșirea de infracțiuni pe teritoriul altor state'', au declarat reprezentanții IPJ Arad. **JA – I.C.**

Gropile de pe DN 7, acoperite cu... garanţia FOTO: JA

Urmărit general prins la furat în magazin

ARAD. Un bărbat de 31 de ani, din județul Suceava, dat în urmărire națională, a fost prins la Arad. Și asta după ce acesta a încercat să fure o geacă dintr-un complex comercial. Potrivit jandarmilor, ''bărbatul a luat de pe raionul de îmbrăcăminte o geacă de piele cu o valoare de 300 lei, a intrat într-o cabină de probă unde, cu ajutorul unui cleşte, a tăiat dispozitivul de siguranță. Nu a observat însă un alt dispozitiv care, la ieșirea din magazin, a declanșat alarma. A fost reținut de către agenții de pază care au apelat numărul unic de urgență 112''. În urma verificărilor, s-a descoperit că hoțul este dat în urmărire generală, fiind condamnat la 3 ani de închisoare pentru furt. **JA – I.C.**

Au rămas fără acoperiş

NĂDLAC. Incendiu puternic la Nădlac, acolo unde acoperișul unei case a ars aproape în întregime ieri noapte. Detașamentul de Pompieri Arad a intervenit cu două autospeciale, în ajutor sărind și voluntarii din Nădlac. Timp de aproape 4 ore echipajele de intervenție s-au luptat cu flăcările care au distrus 90 la sută din suprafața acoperișului. „A ars acoperișul pe o suprafață de aproximativ 150 de metri pătrați și bunuri materiale depozitate în podul casei. Valoarea bunurilor salvate a fost estimată la aproximativ 60.000 de lei'', a declarat lt. Sorina Ambruș, purtătorul de cuvânt al ISU Arad. Din primele cercetări efectuate s-a stabilit că incendiul a avut drept cauză „depozitarea cenușei sau a jarului nestins în apropierea materialelor combustibile''. **JA – I.C.**

Au intervenit 4 ore FOTO: FAN

Administratori de firme arestaţi pentru 29 de zile

ARAD. Doi administratori de societăți comerciale sunt suspectați că timp de trei ani au prejudiciat statul cu 760.000 de lei. Ieri, cei doi au fost arestați preventiv. Potrivit ofițerilor Serviciului de Investigare a Fraudelor, doi bărbați din Arad, administratori ai mai multor societăți comerciale au fost reținuți pentru 24 de ore, fiind acuzați de evaziune fiscală, iar mai apoi au fost arestați preventiv pentru faptele lor. ''Din cercetările efectuate de către polițiști s-a stabilit că în perioada 2007-2010, cei doi bărbați, în vârstă de 31 respectiv 47 de ani, în calitate de administratori a patru societăți comerciale având ca obiect de activitate comerțul cu materiale de construcție, au evidențiat în mod fictiv și nereal, diverse operațiuni prin care au prejudiciat bugetul de stat cu suma de 760.000 de lei'', au declarat reprezentanții IPJ Arad. Magistrații au emis pe numele celor doi, mandate de arestare preventivă pentru 29 de zile. **JA – I.C.**

Arestaţi pentru 29 de zile FOTO: FAN

DN 7 stă la umbra garanţiei

Cei de la CNADNR spun că drumul este încă în garanție, iar recepția finală a modernizării va fi realizată la vară.

ARAD. Tot în această adresă se mai specifică și faptul că „datorită apariției repetate a degradărilor la nivelul stratului de uzură, s-au prelevat probe din sectoarele cu degradări severe. În urma analizării bitumului extras s-a constatat că acesta este corespunzător din punct de vedere al condițiilor de calitate și dozaj".

> S-au prelevat probe din sectoarele cu degradări severe
> DANIELA DRĂGHIA

Garanție până-n vară

Reprezentanții CNADNR stau liniștiți în ceea ce privește acest drum și spun că „în acest moment este în vigoare o recepție la terminarea lucrării pe acest tronson. Recepția finală este prevăzută a se efectua după data de 21 iulie 2012, dacă lucrările corespund din punct de vedere calitativ, conform normelor în vigoare". Practic, mai pe înțelesul tuturor, cei de la Drumuri susțin că în luna iulie, când va fi realizată recepția finală, lucrarea ar putea fi refuzată din cauza calității slabe, iar acest fapt ar duce la reluarea modernizării DN 7. Acest lucru este, însă, foarte greu de crezut.

Reparații de iarnă

Reprezentanții CNADNR spun că, în prezent, între Deva și Nădlac, se execută lucrări de reparații cu mixtură stocabilă, specifică anotimpului rece, iar, când vremea o va permite, se va recurge la reparații cu mixtură la cald. **JA-A.G.**

Cratere

Mai mulți cititori ai ziarului nostru ne-au contactat la redacție pentru a sesiza starea jalnică în care se află drumul începând de la intrarea în județ și până la ieșirea din țară, pe tot parcursul lui în Arad. Probleme groaznice au fost întâlnite între Pecica și Nădlac, unde cratere lungi de metri întregi și adânci de 15-20 de centimetri pun în mare pericol siguranța traficului.

A trăit ani de zile în chin

Un bărbat a fost arestat după ce şi-a violat fiica timp de mai mulţi ani.

Va fi judecat FOTO: FAN

ARAD. Fetița nici nu realiza ce i se întâmplă. Tatăl fetei a declarat procurorilor că fetița „niciodată nu a acceptat de bună voie întreținerea de raporturi sexuale și consideră că mai ales atunci când avea doar vârsta de șapte ani nici nu realiza ce i se întâmpla și ce i se cerea''. Ca un pretext la ceea ce-i făcea fiicei lui, bărbatul îi reproșa faptul că primea note mici la școală. Pe măsură ce fata creștea, bărbatul devenea gelos pe propria fiică.

Gelos pe alți bărbați

Ultimul episod în care tatăl s-a manifestat violent față de fata sa a fost cu două luni în urmă, chiar în noaptea de Revelion. Mama împreună cu fata au plecat la o petrecere și pe motivul că au întârziat, bărbatul s-a dus după ele. Cu soția sa s-a certat, iar pe fiică a bătut-o pentru că, potrivit declarației sale date în fața procurorilor, „era gelos și considera că ar fi putut avea relații sexuale și cu alți bărbați.''

Conform evaluării Direcției Generale de Asistență Socială și Protecția Copilului, fata de 13 ani are o stimă de sine scăzută, anxietate și „se observă sentimente de frică intensă, neputință și rușine.

Aceasta depune eforturi în a evita gândurile, sentimentele sau conversațiile asociate cu trauma precum și activități, locuri sau persoane care deșteaptă amintiri ale traumei.''

JA – I.C.

Sport

„Cupa Banzai se doreşte a fi un veritabil regal de tehnică şi măiestrie sportivă"

Dan Duma, preşedinte Banzai Club Karate Arad

155

de zile au mai rămas până la startul Jocurilor Olimpice de vară, eveniment care va avea loc în perioada 27 iulie-12 august 2012 în capitala Angliei. Printre sportivii români care au obținut biletele pentru cea mai importantă competiție sportivă a lumii se numără și două arădence, Daniela Dodean și Lucia Mihalache.

Prima filă în calendarul FR Arte Marţiale

ARAD. Peste 400 de karateka din Slovacia, Serbia, Ungaria şi România sunt aşteptaţi sâmbătă, ora 10, la Sala Sporturilor, la Cupa Banzai, prima competiţie oficială din calendarul 2012 al FR Arte Marţiale, Departamentul EUREKA. Cei mai buni dintre cei buni vor fi recompensaţi cu diplome, medalii şi tricori. În plus, la cat. Open, se vor acorda şi două premii speciale,

JA-D.S.

Toma Bodri FOTO: FAN

Au ales banii, în locul Galei

ARAD. La propunerea antrenorilor, conducerea celui mai titrat club fotbalistic juvenil, CS Atletico, a acceptat ca banii alocaţi în fiecare an pentru tradiţionala Gală Atletico (3 500 euro) să fie împărţiţi grupelor 1996, 1998 (ambele vicecampioane naţionale în 2011) şi 2000 (campioană naţională en-titre).

Cu această ocazie au mai fost premiaţi de conducătorii clubului galben-negru: Arpad Cserneczky, cel mai bun antrenor, Toma Bodri (grupa 2000), cel mai bun jucător al anului trecut şi Grupa 2000, echipa anului 2011. **JA-D.S.**

Lotul pentru retur, fără modificări

UTA nu a mai adus pe nimeni, dar nici nu a mai renunţat la vreun jucător, aşa că nu sunt surprize.

ARAD. UTA a dorit, pe ultima sută de metri, să mai aducă un atacant, iar aseară tot încercau să dea marea lovitură. Până la urmă, cei de la club nu au anunţat nimic, părându-se că tranzacţia nu a avut loc, ori o vor comunica în cursul zilei de azi. Şi toate acestea, deoarece ieri, la ora 24.00, s-a încheiat perioada de transferuri.

La căderea cortinei

Cum venirea lui Ţucudean nu mai era de actualitate, iar Chiţu este în Antalya, cu Viitorul Constanţa, bănuim că în discuţie era Apostu, sau o surpriză pregătită de utişti. Oricum, faptul că s-a insistat foarte târziu, cu doar câteva ore înainte de „căderea cortinei", ne face să credem că doar antrenorii şi-au dorit încă un jucător în lot, fie el şi atacant.

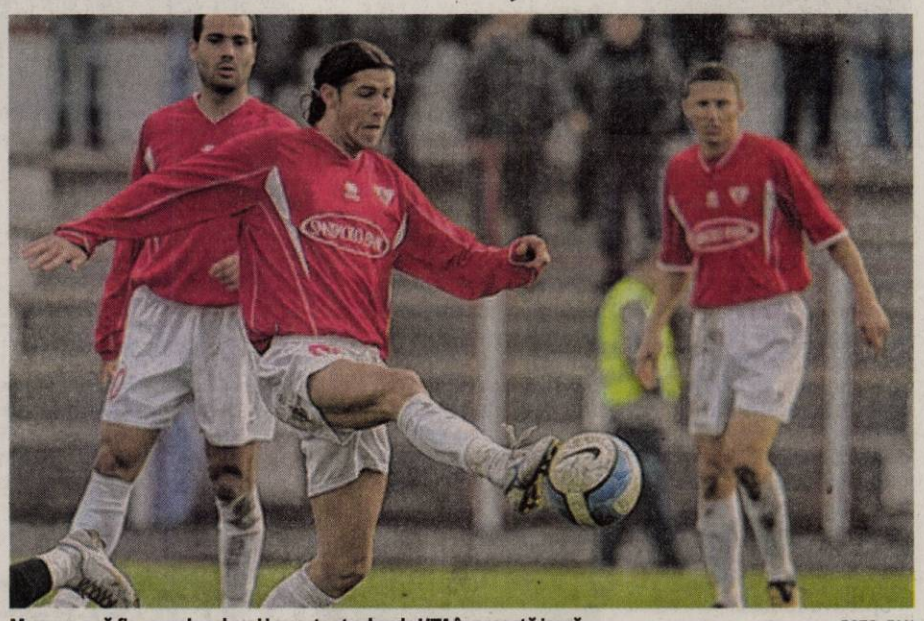

Mara pare să fie numele cel mai important adus de UTA în această iarnă FOTO: FAN

UTA va ataca returul cu lotul pe care îl ştim deja, nu s-au făcut modificăti în ultimele zile. Manea este ultimul sosit şi a fost legitimat alături de noii-veniţi, Mara, Galanis, Cărpinişan, Neagu şi Bucur. Nu s-a mai renunţat la nimeni, deşi s-au pronunţat - la un moment dat - numele lui Gâlcă şi Galanis. Aşadar, fanii ştiu pe cine se va conta în partea a doua a campionatului, acum rămâne ca Nagy şi Stupar să facă o echipă care să şi joace la pretenţiile lor.

„Secundul" arădenilor, Dan Stupar spune că UTA era pregătită să înceapă campionatul.

„Să fiu sincer, ne-am făcut programul în aşa fel încât să fim la maximum din capacitate încă din prima etapă din acest an. La fel de adevărat e şi faptul că pe astfel de terenuri, grele sau acoperite cu zăpadă, hazardul juca un rol important. Poate, pe undeva, e mai bine că s-a amânat cu o săptămână reluarea campionatului, căci era o luptă acerbă, oarbă, chiar, se juca la întâmplare, iar factorul tehnico-tactic nu mai conta, nu ieşea în evidenţă" - a spus Stupar.

Problemele cu Honved

Nici ieri, cei de la UTA nu au reuşit să anunţe locaţia meciului de prezentare, de sâmbătă, contra celor de la Honved Budapesta. Din cauza terenurilor impracticabile, conducătorii „Bătrânei Doamne" nu s-au pronunţat încă. „Să vedem dacă zăpada va continua să se topească. Avem o variantă dar, cel mai probabil, joi vom anunţa care sunt indiciile partidei.

LEO SFĂRA
leo.sfara@informmedia.ro

Intraţi în zodia turneelor

ARAD. Grupa 1997 de la Atletico Arad va participa, la finele acestei săptămâni, la un puternic turneu în Ungaria, alături de reprezentativa Slovaciei, Under 15, Honved Budapesta, CFR Cluj şi Debrecen (organizatoare).

O altă grupă în galben-negru, 2002 (antrenor: Marcel Câmpian) a câştigat Cupa Auto Timişoara la fotbal în sală, după ce a învins în finală pe UTA, scor 6-1. Pe lângă trofeul acordat învingătoarei, Atletico a primit două premii speciale: Marco Costea, cel mai bun portar şi Paul Uzum, golgeter, cu 9 reuşite.

JA-D.S.

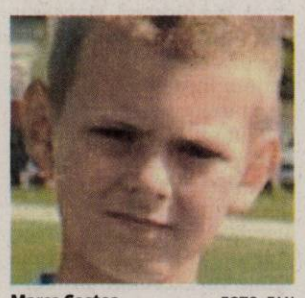

Marco Costea FOTO: FAN

Bernadett Balint FOTO: JA

N-au putut trece de sferturi

PRAGA. Blestemul sferturilor de finală la Openul Cehiei de tenis de masă. În proba de simplu, junioare, Bernadett Balint a fost eliminată în această fază a competiţiei de Ching Wan (Hong Kong). La dublu, în pereche cu Roxana Istrate, au părăsit întrecerea tot în sferturi, învinse de Yhian-Ye (Singapore). Şi în proba pe echipe, reprezentativa de junioare a României (cu Bernadett Balint şi Bianca Crişan în componenţă) a pierdut, cu Serbia, meciul decisiv pentru intrarea în careul de aşi.

În fine, în concursul cadetelor, o altă sportivă a CS Municipal, Bianca Crişan, a spus pas Openului Cehiei în faza 16-imilor de finală. **JA-D.S.**

Goana după medalii judo!

Timp de două zile, Aradul va fi capitala judoului românesc.

ARAD. Nu trece an fără ca oraşul nostru să găzduiască măcar o finală de Campionat Naţional de judo. „Vinovaţi" de menţinerea şcolii arădene de pe tatami în centrul atenţiei sunt Mihai Telechi, şeful catedrei judo a LPS Gloria, precum şi arbitrul internaţional Marius Jeberean.

În 2012, Aradul sparge gheaţa finalelor naţionale, prin organizarea întrecerii sportivilor Under 17 (cadeţi). Peste 400 de judoka din întreaga ţară sunt aşteptaţi sâmbătă şi duminică, ora 9,30, în sala de sport a Liceului Pedagogic „Dimitrie Ţichindeal". Lupta pentru medalii se anunţă a fi una crâncenă, pregătirea fizică având un rol important, dat fiind faptul că vor fi mulţi sportivi la fiecare categorie de greutate. Toate acestea, din pricina anulării etapei de zonă.

Una din speranţele Aradului la o medalie cât mai strălucitoare este Luca Kunszabo, component al lotului naţional de cadeţi. „M-am pregătit bine şi sper să urc pe o treaptă cât mai înaltă a podiumului de premiere" - ne-a spus Luca, sportiv care va concura în cea mai grea categorie, plus 90 Kg.

Prof. Mihai Telechi are emoţii pentru organizare şi mizează pe două medalii: „Va fi un maraton de judo, pe care sperăm să-l ducem la bun sfârşit. Dintre arădeni, cele mai mari şanse la o medalie le au Luca Kunszabo şi Copil Harley". **JA-D.S.**

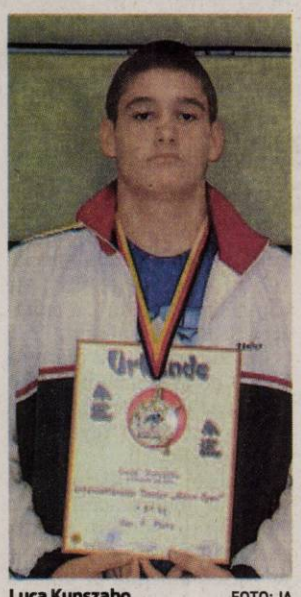

Luca Kunszabo FOTO: JA

Luptătorii de la Astra, la loturi

ARAD. Rezultatele din ultima vreme obţinute de luptătorii de greco-romane de la CS Astra Arad nu au rămas fără ecou. Începutul acestui an a adus nu mai puţin de 9 convocări la loturile naţionale de seniori şi juniori pentru sportivii din oraşul nostru.

Astfel, din data de 20 ianuarie, lotul naţional al României s-a cantonat la Poiana Braşov, acolo unde au ajuns şi patru sportivi antrenaţi de Spiridon Stanciu: Laurenţiu Macarei, Florin Mocanu, Georgian Carpen şi Ionel Puşcaşu. Luptătorii români se pregătesc pentru prima competiţie majoră din acest an, Campionatul European din luna aprilie.

Alex. Ianţoc FOTO: L.S.

Cinci juniori de la CS Astra sunt prezenţi la Centrul Olimpic de la Bucureşti, încă din 15 ianuarie. Iulian Grăjdan, Alex. Ianţoc, Dorin Pârvan, Tiberiu Barbozan şi Răzvan Motoi au fost convocaţi pentru o perioadă de pregătire mai îndelungată. Din păcate, Ianţoc s-a îmbolnăvit şi ar putea reveni la Arad, dacă situaţia lui medicală nu se va îmbunătăţi.

Săptămâna trecută, lotul de seniori al României a participat la un turneu de greco-romane, la Sofia, unde patru arădeni au evoluat promiţător. **JA – L.S.**

EUROCONSULT
smart'e partner

EUROCONSULT S.P.R.L. - lichidator judiciar al S.C. TIMENA IMPEX S.R.L.

VINDE PRIN LICITAŢIE PUBLICĂ URMĂTOARELE BUNURI:

1. **STAŢIE DISTRIBUŢIE CARBURANŢI, MAGAZIN, PLATFORMĂ BETONATĂ ŞI ECHIPAMENTE**, 67 mp spaţiu comercial, 90 mp terasă de vară, 36,4 mp spălătorie auto, 339,5 mp echipamentul de distribuţie carburanţi cu platformă betonată, Macea, Dj 709b, km 19+500, judeţul Arad
   Preţ: 246,870 euro + TVA

2. CASĂ TIP P+M CU TEREN AFERENT, suprafaţă utilă 135 mp cu teren aferent 1431 mp, Macea, Dj 709b, km 19+500, judeţul Arad
   Preţ: 41,040 euro + TVA

3. INTRAVILAN CU SPAŢIU COMERCIAL, spaţiu comercial construcţie metalică în suprafaţă construită de 1.506 mp cu teren aferent de 6.369 mp, Macea, Dj 709b, km 19+500, judeţul Arad
   Preţ: 225,382.5 euro + TVA

Licitaţia se ţine în data de 27.02.2012 orele 14.00 la sediul EUROCONSULT SPRL Arad, str. Dr. I. Georgescu nr. 4A. În caz de neadjudecare licitaţia se va repeta, în aceleaşi condiţii, în data de 12.03.2012 la ora 14:00
Înscrierea la licitaţie se face până în 24.02.2012, 09.03.2012 ora 14.00.
Cei care doresc să participe la licitaţie trebuie să achite garanţia de participare, care este 10% din valoarea bunului/bunurilor + TVA.
Informaţii privind condiţiile de participare la licitaţii şi caietul de sarcini se pot obţine la sediul EUROCONSULT SPRL ARAD 310087, str. Dr. I. Georgescu nr. 4 A.
Tel. 0257-257143; 0357-100143; 0722-453473. E-mail : office@euroconsult.ro
(790065)

SSC Napoli a măturat Chelsea

NAPOLI. Formația SSC Napoli a învins, marți, pe teren propriu, scor 3-1 (2-1), echipa engleză Chelsea Londra, în manșa tur a optimilor de finală ale Ligii Campionilor.

Golurile au fost marcate de Lavezzi în minutele 38 și 65, Cavani '45+2, respectiv Juan Mata '27.

Într-un alt meci, ȚSKA Moscova a remizat, scor 1-1 (0-1), cu echipa spaniolă Real Madrid.

Partida s-a disputat pe Stadionul Lujniki la o temperatură de -4 grade Celsius, în fața a peste 70.000 de spectatori. Scorul a fost deschis de Cr.Ronaldo în minutul 28, gazdele egalând prin Wernbloom în minutul 90+3. **SURSA MEDIAFAX**

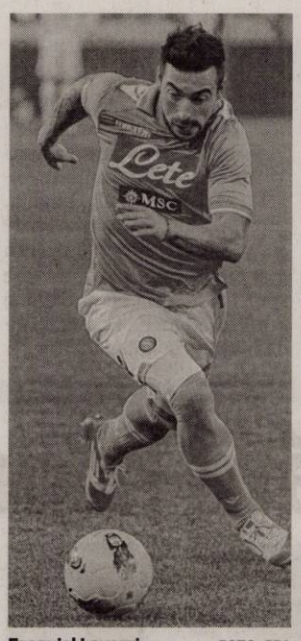

Ezequiel Lavezzi FOTO: EPA

Bute pune presiune pe Froch

Până la urmă, pugilistul român este de acord să boxeze cu challengerul său chiar la el acasă.

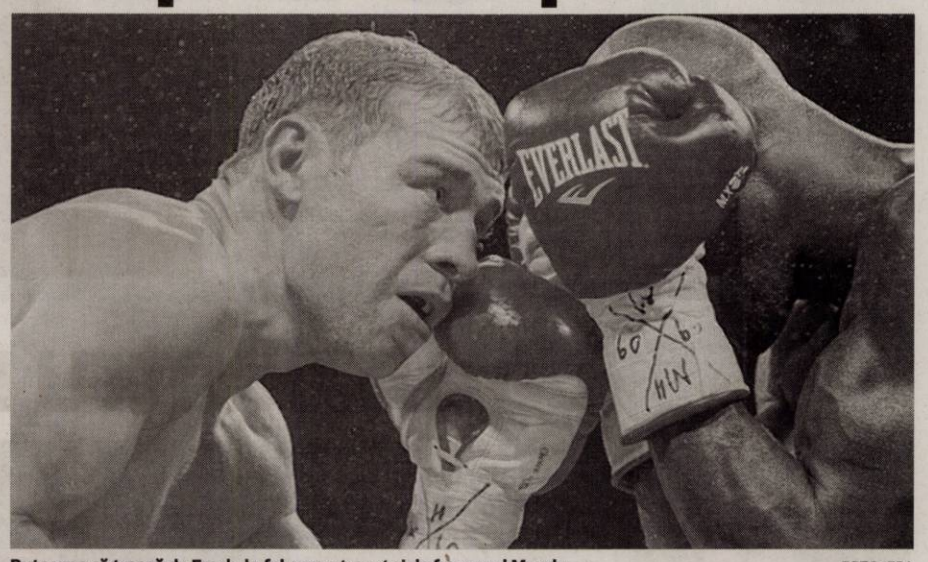

Bute vrea să treacă de Froch, la fel cum a trecut și de francezul Mendy FOTO: EPA

MONTREAL. Campionul mondial al versiunii IBF, Lucian Bute, a declarat că este pregătit să lupte acasă la britanicul Carl Froch, care a fost desemnat challenger obligatoriu al pugilistului român, el fiind convins că un meci la Nottingham îi va da o energie suplimentară.

Îi dă energie

„Cred că la toată experiența pe care o am acum, este timpul ca eu să lupt departe de casă și știu că nu va fi ușor. Însă cred că am experiență din punct de vedere psihologic, dar și puterea să administrez totul. Va fi ceva special pentru mine. Știu cum este să lupți în fața a 15.000 de oameni, iar adversarul să aibă doar 100 de fani în public. Acum, dacă voi merge la Nottingham, vor fi 15.000 de fani împotriva mea și doar 100 de partea mea, astfel că voi simți cum este să lupți departe de casă. Îmbrățișez ideea de a lupta pe terenul adversarului. Acest lucru îmi va da energie, voi fi mai agresiv, voi fi solid și intenționez să obțin un rezultat important departe de casă, iar acest lucru îmi va face bine", a spus Bute.

Lucian Bute a afirmat că Froch este un boxer puternic și un bun încasator. „După cum toată lumea știe, el este un tip mare. Este puternic și are o bărbie rezistentă. Nu face prea des pasul înapoi, îi place să pună presiune pe adversarul său tot timpul.

Cred că dacă cineva stă drept în fața lui, s-ar putea să aibă probleme mari și trebuie să te aștepți la așa ceva. Este curajos și are o voință puternică de a câștiga. Cred că va fi un meci mare", a completat Bute.

SURSA MEDIAFAX

Nu urcă în categorie

Antrenorul lui Bute, Stephane Larouche, este convins că cei mai puternici adversari pentru Bute sunt însă cei de la supermijlocie, iar o urcare în categorie nu este recomandată pentru moment. „Cred că Lucian va urca în categorie, dar pentru a se întâmpla asta două lucruri trebuie să se petreacă: în primul rând Lucian va împlini 32 de ani săptămâna viitoare, iar când ai 32 de ani și urci în categorie, nu vei mai putea coborî niciodată".

Sorana Cîrstea FOTO: EPA

Sorana merge mai departe

MONTERREY. Jucătoarea Sorana Cîrstea, locul 48 WTA și cap de serie numărul 3, a învins-o, cu scorul de 6-3, 2-6, 7-5, pe sportiva elevețiană Stefanie Voegele, locul 128 WTA, și s-a calificat în turul doi al turneului de la Monterrey cu premii de 220.000 de dolari.

Cîrstea, care a intrat pe tabloul principal de simplu după ce a primit un wild card, și-a asigurat 30 de puncte WTA și 2.950 de dolari.

Sportiva română va evolua în manșa următoare împotriva sportivei Timea Babos din Ungaria, locul 107 WTA.

SURSA MEDIAFAX

Vitali Klitschko vrea să-l pedepsească pe Chisora

MUNCHEN. Campionul mondial la categoria grea în versiunea WBC, ucraineanul Vitali Klitschko, a declarat că vrea o rejucare a partidei de sâmbătă cu britanicul Dereck Chisora, pentru a-l face pe acesta să sufere pentru comportamentul de dinaintea meciului ce s-a disputat la Munchen.

„Bunul simț îmi spune că nu am nevoie de o rejucare, dar egoul meu, ceva din interiorul meu îmi spune că acest om trebuie pedepsit. Mi-aș dori să-l fac knock-out în ring, pentru că polița nu a fost plătită", a spus Klitschko. Chisora a fost implicat într-o altercație cu un alt britanic, David Haye, la conferința de presă ce a urmat meciului cu Vitali Klitschko. De asemenea, după ce la cântarul oficial l-a pălmuit pe Vitali Klitschko, Chisora a scuipat apă în fața fratelui adversarului său, Vladimir, iar apoi i-a provocat verbal pe cei doi frați, după verdictul arbitrilor-judecători.

SURSA MEDIAFAX

Victorie mare pentru Tomis Constanța, în CEV

CONSTANȚA. Campioana României la volei feminin, Tomis Constanța, a câștigat, marți, pe teren propriu, meciul tur din Cupa CEV, disputat cu puternica formație rusă Dinamo Krasnodar, scor 3-2 (25-23, 24-26, 25-21, 22-25, 15-13).

Cele patru formații din grupele Ligii Campionilor care nu au obținut calificarea în optimile de finală ale Ligii continuă să joace în Cupa CEV, faza Challenge Round, ultima înaintea semifinalelor.

Din lotul echipei Dinamo Krasnodar fac parte câteva jucătoare internaționale, Elena Konstantinova, Olga Bukreeva, Olga Fateeva, Tatiana Koșeleva, Evghenia Starțeva, sau Daria Vekșina, toate incluse în lotul lărgit cu care Rusia va aborda turneul preolimpic din luna mai, dar și Foluke Akinradewo, titular în naționala SUA. Returul dintre Tomis Constanța și Dinamo Krasnodar va avea loc la 1 martie. **SURSA MEDIAFAX**

Voleibalistele românce au produs surpriza Cupa CEV FOTO: FAN

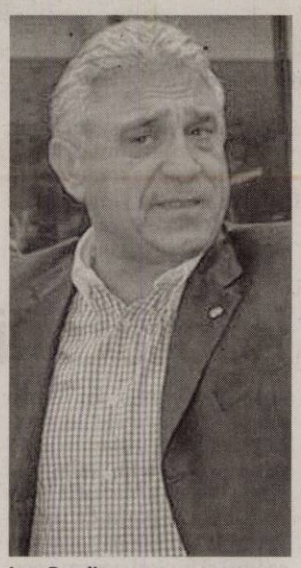

Ioan Becali FOTO: FAN

Vor închisoare pentru inculpați

În „Dosarul transferurilor", toți ar urma să înfunde pușcăria, frații Becali chiar cu maximum de pedeapsă.

BUCUREȘTI. Procurorul de ședință din Dosarul Transferurilor, Cristian Anghel, a cerut, marți, instanței condamnarea tuturor inculpaților la pedepse cu executare, acestea variind între minimum pedepsei, pentru Gheorghe Popescu și Jean Pădureanu și maximum acesteia pentru Ioan și Victor Becali. Pentru George Copos, Anghel a solicitat condamnarea cu executare în regim de detenție orientată către jumătatea maximă a pedepsei pentru înșelăciune cu consecințe deosebit de grave și evaziune fiscală. În cazul lui Mihai Stoica, procurorul a solicitat condamnarea cu executare în regim de detenție peste minimum pedepsei pentru înșelăciune cu consecințe deosebit de grave, evaziune fiscală și spălare de bani.

Pentru ceilalți șase inculpați solicitările procurorului au fost următoarele:

Cristian Borcea - condamnarea cu executare în regim de detenție către jumătatea maximă a pedepsei.

Ioan Becali - condamnarea cu executare în regim de detenție orientată către jumătatea maximă a pedepsei.

Victor Becali - condamnarea cu executare în regim de detenție orientată către maximum pedepsei.

Jean Pădureanu - condamnarea cu executare în regim de detenție orientată către minimum pedepsei.

Gheorghe Nețoiu - condamnarea cu executare în regim de detenție peste minimum pedepsei specificat de lege.

Gheorghe Popescu - condamnarea cu executare în regim de detenție peste minimum pedepsei specificat de lege. **SURSA MEDIAFAX**

Două demiteri în cadrul LPF

BUCUREȘTI. Președintele Ligii Profesioniste de Fotbal, Dumitru Dragomir, i-a concediat pe directorul de imagine-comunicare al forului, Sorin Satmari, dar și pe ofițerul de presă, Adrian Ionescu.

Dragomir l-a demis pe Sorin Satmari începând cu data de 1 martie, după un conflict verbal. Satmari este nașul de cununie al lui Dumitru Dragomir și mai deține funcția de responsabil cu ordinea și siguranța pe toate stadioanele din Liga I. **SURSA MEDIAFAX**

John Terry, operat!

Fundașul formației Chelsea Londra John Terry, care nu a mai evoluat de la finalul lunii ianuarie din cauza unor dureri la genunchi, va fi operat și va fi indisponibil aproximativ două luni. Internaționalul englez s-a accidentat la 8 ianuarie, în timpul meciului cu Porthmouth din Cupa Angliei.

FOTO: EPA

Comportament incorect al fanilor lui Porto

PARIS. UEFA a decis, marți, o procedură disciplinară împotriva echipei FC Porto pentru „comportament incorect" al suporterilor săi, care au avut o atitudine rasistă în timpul meciului tur cu Manchester City, din 16-imile de finală ale Ligii Europa.

„În urma unei plângeri depuse de Manchester City, UEFA a deschis o procedură disciplinară împotriva clubului FC Porto din cauza comportamentului incorect al suporterilor în timpul meciul tur cu Manchester City, de săptămâna trecută", a anunțat UEFA pe site-ul său.

Clubul englez s-a plâns la UEFA pentru scandările rasiste ale fanilor portughezi la adresa jucătorilor Yaya Toure și Mario Balotelli.

Comisia de Disciplină a UEFA va analiza acest caz la 29 martie. Potrivit regulamentului disciplinar, FC Porto riscă o amendă de 20.000 de euro. **SURSA MEDIAFAX**

Pantilimon ar putea avea un nou concurent

MANCHESTER. Tehnicianul Robero Mancini intenționează să-l achiziționeze în vară pe portarul spaniol Joel Robles de la Atletico Madrid, astfel că acesta ar putea deveni un nou concurent pentru românul Costel Pantilimon, în acest moment rezerva lui Joe Hart la Manchester City.

Pantilimon, 25 de ani, a fost împrumutat vara trecută de Manchester City de la FC Timișoara, iar recent internaționalul român a fost transferat definitiv, el semnând un contract până în 2016 cu gruparea engleză.

Sursa citată precizează că Robles, 21 de ani, ar putea fi o soluție mai bună pentru poarta lui City, fiind considerat viitorul goalkeeper al naționalei Spaniei.

Actual portar al naționalei de tineret iberice are contract cu Atletico Madrid până în 2014, iar în 31 ianuarie a fost împrumutat la Rayo Vallecano. **SURSA MEDIAFAX**

Ajută împotriva febrei FOTO: FAN

Odihna este importantă în reducerea febrei

BUCUREŞTI. Repausul la pat este întotdeauna recomandat în stările febrile. Specialiştii spun că în perioadele cu febră, corpul îşi intensifică metabolismul. Resursele sale se consumă mai repede şi, pe fondul bolii, se pot instala carenţele de vitamine, de minerale şi apare starea de slăbiciune. De aceea, odihna şi protejarea împotriva frigului reduc febră.

36,5

şi 37,5 grade Celsius sunt valorile normale ale temperaturii corpului, în funcţie de greutate şi vârstă. O schimbare de doar jumătate de grad te poate face să te simţi rău şi indică, de obicei, o infecţie în corp. Specialiştii spun că febra este atât un semnal că organismul este ameninţat, cât şi un indiciu că sistemul imunitar a intrat în luptă.

Atenţie la platfus FOTO: FAN

Încălţămintea cu tocuri duce la platfus

LONDRA. Femeile care poartă tocuri au un risc crescut de a face platfus, afecţiune dureroasă care constă în aplatizarea tălpii, arată cercetătorii de la Universitatea „East Anglia". Explicaţia constă în faptul că tendoanele de la nivelul tălpii se uzează mai repede şi conduc la prăbuşirea boltei tălpii. Pe măsură ce persoana respectivă îmbătrâneşte, riscul de a face platfus devine şi mai mare.

Hrăniţi la sân plâng mai mult

CAMBRIDGE. Este adevărat, copiii alăptaţi plâng mai mult decât cei hrăniţi cu formulă de lapte. În general, au un temperament mai dificil, mai provocator, spun specialiştii Consiliului de Cercetare Medicală de la Cambridge, SUA. A nu se înţelege că hrănirea la sân este mai puţin benefică decât se credea până acum. Este un fenomen normal, doar că părinţii trebuie să ştie la ce să se aştepte. Mai mult, specialiştii atrag atenţia mamelor că plânsul copilului nu înseamnă neapărat că nu s-a săturat, aşa că nu este nevoie să îi suplimenteze alimentaţia cu lapte din formulă.

Îi menţine mai alerţi FOTO: FAN

Antioxidanţii în exces, periculoşi

Persoanele care au suplimente vitaminice şi consumă frecvent alimente cu antioxidanţi riscă supradozarea.

KANSAS. Persoanele care consumă frecvent alimente cu calităţi antioxidante şi, în plus, iau şi suplimente vitaminice riscă să rupă echilibrul care asigură o sănătate de fier şi să obţină un efect contrar, atrag atenţia medicii. Din categoria antioxidanţilor fac parte vitaminele, mai ales A, C, D şi E, polifenolii, enzimele şi chiar şi mineralele, de tipul zincului şi seleniului. Printre simptomele supradozării acestor nutrienţi se numără insomnia, nervozitatea, durerile de cap.

Însă manifestările variază în funcţie de substanţa care se acumulează în exces în organism. De exemplu, în caz de hipervitaminoză A, există şi riscul măririi splinei şi ficatului, prea multă vitamina E poate duce la tulburări ale ciclului menstrual şi de fertilitate. Iar un studiu realizat pe animale la Universitatea de Stat din Kansas arată că excesul de antioxidanţi afectează funcţia musculară, mai exact fluxul de oxigen necesar punerii muşchiului în mişcare.

Primim antioxidanţi şi din alimente. Desigur, este greu să calculăm ce doză din fiecare antioxidant primim cu fiecare aliment pe care îl consumăm, iar medicii spun că nu există motive de îngrijorare pentru cei care încearcă să se alimenteze cât mai corect. Este puţin probabil ca supradozajul să se producă şi din asocierea unei diete sănătoase cu o pastilă cu doze moderate de antioxidant zilnic. Însă, pentru o persoană care ia trei pastile cu doze mari de antioxidanţi într-o zi şi care consumă fructe goji şi de pădure dimineaţa, broccoli şi orez integral la prânz, batoane de cereale îmbogăţite cu vitamine ca gustări şi suc proaspăt de lămâie seara se recomandă consultarea medicului.

Antioxidanţii din fructe şi legume cresc şi eficienţa unor tratamente FOTO: FAN

> Excesul de antioxidanţi afectează fluxul de oxigen necesar punerii muşchiului în mişcare
>
> **STUDIU UNIVERSITATEA KANSAS**

Diminuează stresul oxidativ

Obţinuţi în laborator sau extraşi din surse naturale (mai ales din fructe şi din legume), antioxidanţii au rol esenţial pentru organism: ei ajută la eliminarea radicalilor liberi de oxigen ce se formează în cadrul metabolismului aerob şi, astfel, previn sau diminuează dezechilibrul numit stres oxidativ, cauzator de boli. De cele mai multe ori, persoanele preocupate de sănătate nu numai că iau suplimente cu antioxidanţi „la cutie", dar fac eforturi şi să se alimenteze cât mai sănătos.

Mezelurile cresc riscul de cancer pancreatic

STOCKHLM. Cu fiecare 50 de grame de carne procesată consumată, ne creşte riscul de cancer cu 20%, arată un studiu realizat de cercetătorii suedezi de la Institutul Karolinska. Mai exact, este vorba despre mezeluri precum şunca, salamul crenvurştii sau cârnaţii, al căror consum se asociază cu un risc mare de cancer pancreatic. De asemenea, consumul zilnic al unui hamburger mic creşte riscul de cancer pancreatic cu 38%, în timp ce consumul unui hamburger mare creşte riscul cu 57%. Această formă de cancer nu are simptome în stadiile incipiente şi, chiar şi

Atunci când se manifestă, simptomele sunt vagi: dureri de spate, scădere în greutate şi apetit redus. „Cancerul pancreatic are o rată scăzută de supravieţuire. De aceea, pe lângă necesitatea unui diagnostic în stadii incipiente, este important ca oamenii să cunoască factorii care favorizează această boală", a declarat profesorul Susanna Larsson, coordonatorul studiului suedez.

> Cancerul pancreatic are o rată scăzută de supravieţuire şi nu are simptome în stadiile incipiente
>
> **SUSANNA LARSSON**

În aceste condiţii, recomandarea nutriţionoştilor este să nu consumăm mai mult de 500 de grame de carne procesată pe săptămână.

Recomandare: 500 grame de mezeluri săptămânal FOTO: FAN

Atenţie! Fumatul poate predispune la psoriazis

Chimicalele din tutun slăbesc sistemul de apărare al organismului.

NEW YORK. Fumătorii, dar şi foştii fumători prezintă un risc de două ori mai mare de a suferi de psoriazis în comparaţie cu nefumătorii. Aceasta este concluzia a trei studii realizate în Statele Unite, timp de 20 de ani.

Psoriazisul este o afecţiune cutanată autoimună care se manifestă prin apariţia unor cruste roşiatice acoperite de coji albicioase. Specialiştii afirmă că boala este favorizată de o anomalie a sistemului imunitar cauzată de chimicalele din tutun.

Din cele 186.000 de persoane monitorizate, peste 2.400 sufereau de psoriazis. În urma centralizării datelor, s-a constatat că printre voluntari se aflau atât fumători, cât şi persoane care renunţaseră la fumat.

> Psoriazisul este o boală cutanată autoimună care duce la însingurare
>
> **DR. MARIA FILIMON**

Au un risc de două ori mai mare de a suferi de psoriasis FOTO: FAN

De ce creierul „aţipeşte" când suntem active

În timpul zilei, anumite părţi ale creierului se află într-o stare similară celei din timpul nopţii.

WISCONSIN. Ţi s-a întâmplat vreodată să fii atât de obosit încât să ai senzaţia că aţipeşti în timp ce eşti implicat într-o activitate? Potrivit oamenilor de ştiinţă americani de la Universitatea din Wisconsin-Madison, în astfel de momente, două zone din cortextul cerebral intră într-o fază similară celei de somn, în timp ce restul creierului rămâne activ. Acest lucru a fost observat în urma monitorizării activităţii cerebrale a 11 cobai privaţi de somn timp îndelungat.

Am fost surprinşi să constatăm că anumite părţi ale creierului se aflau într-o stare similară celei din timpul nopţii. Este vorba de acel timp alocat somnului fără vise pe care îl experimentăm în circa 80 la sută din timpul pe care îl petrecem dormind", explică profesorul Giulio Tononi, coordonatorul studiului.

Potrivit cercetătorilor, acest experiment confirmă ceea ce se ştia de multă vreme şi anume că, pentru a funcţiona normal, corpul are nevoie de opt ore de somn.

În caz contrar, creierul are tendinţa să recupereze în timpul zilei orele de somn recomandate.

Iar acest lucru îşi pune amprenta negativ asupra activităţii zilnice şi, implicit, asupra performanţelor la locul de muncă.

Creierul recuperează ziua cele 8 ore de somn recomandate FOTO: FAN

> Creierul unei femei e fundamental diferit de cel al unui bărbat
>
> **RADU BRAGA, NEUROCERCETĂTOR**

INTERVIU JA. **Florin Farcaşiu, primarul Comunei Tîrnova**

„Vreau să câştig cu mult peste 50%”

Chiar dacă primarii se aleg într-un singur tur, Farcaşiu vrea să obţină un scor „edificator”.

D-le primar, de curând aţi inaugurat serviciul de evidenţă a populaţiei Tîrnova. Cum merge activitatea, sunteţi mulţumit ?

FARCAŞIU: Sunt foarte mulţumit, pentru că oamenii sunt mulţumiţi. A ieşit prima „şarjă” de o sută de buletine, primul întocmit fiind cel al viceprimarului Cornel Gabor, căruia i-a expirat vechiul buletin exact în data inaugurării sediului. Îi urăm şi pe această cale la mulţi ani. Cum spuneam, cetăţenii care au apelat la acest serviciu au fost mulţumiţi, în special pentru că tot ceea ce este legat de obţinerea documentelor necesare se rezolvă în aceeaşi locaţie. Aceasta înseamnă economie de timp şi nervi.

Din câte am înţeles, în scurt timp va mai fi o inaugurare importantă la Tîrnova, tot în sprijinul cetăţenilor

FARCAŞIU: Într-adevăr, în perioada imediat următoare comuna va avea trei subofiţeri de poliţie care vor lucra în exclusivitate pe raza comunei noastre. Spaţiul îl avem gata pregătit, un spaţiu în centru, cum puţine comune din judeţ au. Târnova face parte din grupul celor şase comune din judeţ care vor avea post propriu, deoarece au peste 5.000 de locuitori. Cu 5.681 de locuitori, suntem pe locul patru, după Vladimirescu, Şiria şi Vinga, după noi fiind Macea şi Secusigiu.

Despre proiectele pe care vreţi să le realizaţi în 2012 aţi mai vorbit. Dar cu banii cum staţi?

FARCAŞIU: Imediat după sărbători am adoptat bugetul pe 2012, de 6.513.000 lei, adică peste 65 de miliarde de lei vechi. Din păcate, este la 70% faţă de cel pe 2011. Deşi la venituri din surse proprii stăm mai bine decât anul trecut, Consiliul Judeţean- mai ales că este an electoral- nu şi-a îndreptat deloc atenţia spre comunele cu primari liberali. Dimpotrivă, sunt comune liberale care figurează cu zero. Pentru că tot vorbeam mai înainte despre numărul de locuitori, pot să vă dau nişte exemple edificatoare asupra tratamentului de care ne bucurăm din partea CJA. În timp ce Şiria a primit 6,27 miliarde lei, Tîrnova a fost umilită cu un mărunţiş de 0,15 miliarde, de 42 de ori mai puţin. Hai să spunem că Şiria are ceva mai mulţi locuitori decât noi, dar Şilindia, cu doar 884 de locuitori- cât avem noi doar în satul Drauţ- a primit 1,03 miliarde, de 6,8 ori mai mult decât Tîrnova. Destul de clar, nu vi se pare?

Farcaşiu nu se teme de coaliţii FOTO: JA

Asta este soarta primarilor în opoziţie faţă de putere

FARCAŞIU: Am spus întotdeauna că primarii nu au voie să invoce această scuză pentru nerealizările lor. Eu am fost aproape tot timpul, de când sunt primar, în opoziţie, dar m-am bătut cu toate armele pentru comună. Ce să mai zic despre scrutinul la care am candidat independent, fără sprijinul vreunui partid ? Cum se spune, dacă am fost dat afară pe uşa ministerelor, am intrat pe fereastră. Sigur, dacă partidul din care faci parte este la guvernare, lucrurile decurg mai uşor şi mai repede. Voi avea ocazia să verific acest lucru după ce USL va câştiga alegerile parlamentare, căci pentru cele locale, care sunt mai apropiate, nu îmi fac nicio grijă.

Preşedintele PDL Tîrnova spune că în această comună opoziţia s-a tradus prin opoziţia tuturor faţă de primar, indiferent ce partide erau la putere. Lucru, dealtfel, verificat. Fie că a fost guvernarea PDL-PNL, fie PSD-PNL, întotdeauna consilierii PSD şi PDL au făcut front comun contra primarului. Acum este USL, dar, conform unor zvonuri, PSD Tîrnova ţine neapărat să aibă liste proprii

FARCAŞIU: Nu cred, dar chiar dacă ar fi aşa, nu m-ar deranja, pentru că nu ar lua voturi de la mine, ci de la candidatul PDL, care are în sondaje 22%, faţă de peste 60%, cât am eu. Sigur, niciodată, nicăieri, nu va exista vreun primar cu 100%, nici nu mi-aşi dori aşa ceva, pentru că ar dăuna grav democraţiei, dar 60%, spun eu, este edificator. Contracandidatul meu îşi face speranţe pe baza faptului căzice el- m-a învins la alegerile prezidenţiale, deorece Mircea Geoană a pierdut la Tîrnova. Sincer, eu nu prea m-am implicat să fac campanie la prezidenţiale, primarul Farcaşiu cere voturile oamenilor pentru el si lista de candidaţi PNL, pe baza meritelor sale, nu pentru altcineva. Candidatul PDL poate să-şi facă speranţe, e dreptul lui, doar că nu prea cred că va reuşi să coalizeze toate partidele împotriva mea. De 22 de ani, se tot coalizează, niciodată nu am fost susţinut nici de PSD, nici de PDL. Liderii partidelor politice pot să promită voturi, dar electoratul votează cum vrea. Repet, însă, nu cred că va fi posibil ca PSD să meargă cu liste proprii. Ca să închei,candidatul PDL va fi al 24-lea contracandidat care pierde în faţa mea. Chiar dacă, după noua lege, cu care eu nu am fost niciodată de acord, primarii se aleg într-un singur tur, ceea ce face ca primarii aflaţi pe funcţii să câştige aproape sigur, chiar şi cu un scor în jur de 30%, îmi doresc şi sunt sigur că o să obţin mult peste 50% din prima, cum se spune, ca să nu poată nimeni să spună că nu am fost ales de către majoritate. **JA-S.T.**

> Nu există primar al puterii sau al opoziţiei, ci primar al comunei

Termen limită pentru livrările de anul trecut

ARAD. Direcţia Generală a Finanţelor Publice Arad atrage atenţia asupra termenului limită de depunere a declaraţiilor fiscale pentru livrările de bunuri şi presările de servicii efectuate pe parcursul anului 2011.

„Persoanele impozabile înregistrate în scopuri de TVA, potrivit dispoziţiilor art. 153 din Legea nr. 571/2003 privind Codul fiscal, cu modificările şi completările ulterioare, a căror cifră de afaceri, efectiv realizată la finele anului calendaristic, este inferioară sumei de 119.000 lei, au obligaţia să depună formularul 392A. Pe de altă parte, persoanele impozabile neînregistrate în scopuri de TVA, potrivit dispoziţiilor art. 153 din Legea nr. 571/2003 privind Codul fiscal, au obligaţia să depună formularul 392B”, a punctat Călin Arusti, purtătorul de cuvânt al DGFP Arad.

Termenul de depunere a acestor formulare pentru anul fiscal 2011 este până la data de 27 februarie 2012, inclusiv. **JA-A.P.**

Excepţii

Operatorii economici care desfăşoară exclusiv operaţiuni scutite de TVA fără drept de deducere prevăzute la art. 141 alin (1) din Codul Fiscal (cabinete medicale, cabinete medicale stomatologice, meditatori, activităţi culturale şi sportive etc), nu au obligaţia depunerii acestor declaraţii.

Teatrul vine la Galleria Arad

ARAD. Actorii Claudia Ieremia şi Zoltan Lovas, protagoniştii spectacolului, „Anonimul venetian“, ce va fi rejucat sâmbătă, 25 februarie, pe scena teatrului arădean vor fi mâine, la ora 17,00,pe scena din Galleria Arad.

Va fi o discuţie deschisă şi o întâlnire specială cu doi actori cu adevărat speciali.

Actorii care vă aşteaptă la Galleria Arad, la o vorbă bună şi dispuşi să vă dezvăluie câteva secrete din lucrurile nevăzute din spatele cortinei şi ale micului ecran!.

Cei care vor să-i cunoască mai bine şi să le fure câte ceva din secretele meseriei nu trebuie să rateze întâlnirea de la ora 17.00. **JA-M.A.**

Garda a confiscat tone de făină

ARAD. La punctul de trecere a frontierei Nădlac, comisarii Gărzii Financiare Arad au confiscat 21.500 kg de făină de grâu, în valoare estimată la 14.000 lei, după ce au constatat nereguli referitoare la datele înscrise în documentele legale de însoţire a mărfii.

„În urma analizei bazelor de date informatice, comisarii Gărzii Financiare Arad au constatat că firma beneficiară era dată în consemn la frontieră pentru faptul că nu funcţionează la sediul social declarat şi reprezentantul legal al firmei a refuzat să se prezinte la control. Suplimentar, s-a constatat că societatea destinatară a acestei achiziţii are ca obiect principal de activitate transporturi rutiere de mărfuri şi nu a mai depus din luna septembrie 2011 la organul fiscal teritorial declaraţiile fiscale aferente, iar pe parcursul lunii noiembrie 2011 i-au fost cesionate părţile sociale. Contravenientului i s-a aplicat o amendă de 20.000 lei, iar marfa transportată a fost confiscată şi va fi valorificată conform prevederilor legale, contravaloarea acesteia va constitui venit la bugetul de stat. „Atragem atenţie asupra necesităţii prezentării si completării corespunzătoare a documentelor de însoţire a mărfurilor transportate, pentru evitarea confiscării acestora”, a precizat domnul Sorin Cirţi, comisar şef secţie Garda Financiară Arad. **JA-A.P.**

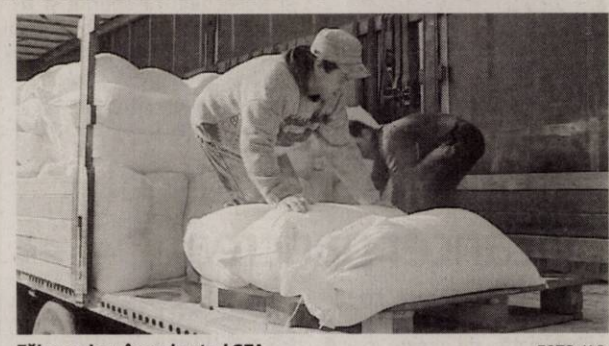

Făina a ajuns în sechestrul GFA FOTO: V.O.

Proiecte în parteneriat la UVVG

Universitatea de Vest „V. Goldiş” organizează, în 2012, proiecte de anvergură în parteneriat.

ARAD. Universitatea de Vest „Vasile Goldiş” va desfăşura, în acest an, o serie de proiecte, în parteneriat cu Centrul Cultural Judeţean, Consiliul Judeţean Arad, Primăria Arad, Prefectura judeţului Arad şi Arhiepiscopia Aradului.

Primul proiect, care se va extinde pe toată durata anului 2012, este „Anul Vasile Goldiş - 150 de ani de la naştere”, proiect ce a demarat zilele trecute.

Între 13-15 mai, va avea loc Sesiunea naţională de comunicări ştiinţifice „Viaţa şi activitatea lui Vasile Goldis”, în contextul „Zilelor Administraţiei Arădene”.

Prof. univ. dr. Aurel Ardelean

În perioada 18-20 mai, UVVG va organiza „Zilele Academice Arădene” ediţia a XXI-a, în parteneriat, cu CJA, Centrul Cultural Judeţean, Arhiepiscopia Aradului, Consiliul Local Macea.

În perioada iulie-septembrie, va avea loc caravana ecologică „Parcul natural Codru Moma” iar, în octombrie, UVVG va lansa, în parteneriat cu CJA, un album foto şi un număr aniversar al revistei „Studii de Ştiinţă şi Cultură” şi va participa la manifestările intitulate „Preparandia din Arad - 200 de ani de învăţământ pedagogic românesc la Arad (1812-2012)”.

Pe 15 noiembrie va fi „Ziua Monumentului Marii Uniri” iar între 29-30 noiembrie, sesiune naţională de comunicări ştiinţifice pe tema „Aradul - capitală politică a românilor transilvăneni”. **JA-V.F.**

EUROCONSULT
smart's partner

EUROCONSULT S.P.R.L. - lichidator judiciar al S.C. Total Construct & CO S.R.L.

VINDE PRIN LICITAŢIE PUBLICĂ URMĂTOARELE BUNURI:

1. **CONSTRUCŢII ADMINISTRATIVE** suprafaţă construită 568 mp şi **TEREN AFERENT** 747 mp, Arad, str. Vârful cu Dor nr. 42, jud. Arad, **PREŢ: 919.200 lei + TVA**

2. ***BUNURI MOBILE, PREŢ: 14.610 lei + TVA**
*lista bunurilor se poate consulta la sediul lichidatorului.

3. **AUTOTURISME:**
Daewoo Cielo an fabricatie 1996, 113.066 km, funcţională, **PREŢ : 1.000 euro + TVA**
Dacia Pick-up an fabricatie 2004, 178.926 km, funcţională, **PREŢ : 1.700 euro + TVA**
Dacia 1310 an fabricatie 1995, funcţională, **PREŢ: 300 euro + TVA**

Licitaţia se ţine în data de 27.02.2012 orele 11.00 la sediul EUROCONSULT SPRL Arad, str. Dr. I. Georgescu nr. 4A. În caz de neadjudecare licitaţia se va repeta în aceleaşi condiţii în data de 12.03.2012 ora 11.00.
Înscrierea la licitaţie se face până în 24.02.2012, respectiv 09.03.2012 ora 11.00.
Cei care doresc să participe la licitaţie trebuie să achite garanţia de participare, care este 10% din valoarea bunului/bunurilor + TVA.
Informaţii privind condiţiile de participare la licitaţii şi caietul de sarcini se pot obţine la sediul EUROCONSULT SPRL ARAD 310087, str. Dr. I. Georgescu nr. 4 A.
Tel. 0257-257143; 0357-100143; 0722-453473. E-mail : office@euroconsult.ro

(790067)
RECLAME

Programul Operational Sectorial „ Cresterea Competitivitatii Economice"
- co-finantat prin Fondul European de Dezvoltare Regionala

„Investitii pentru viitorul dumneavoastra"

- ***Anunț de presă***

Semnarea contractului de finanțare pentru proiectul
" Infiintare unitate de productie umbrele de catre SC Licco Prompt 2000 SRL in comuna Felnac, judetul Arad"

Comuna Felnac, nr.1001
Data: 23 februarie 2012
S.C. Licco Prompt 2000 S.R.L., cu sediul in comuna Felnac, Nr. 1001, judetul Arad, deruleaza, incepand cu data de 30 ianuarie 2012, proiectul „Infiintare unitate de productie umbrele de catre SC Licco Prompt 2000 SRL in comuna Felnac, judetul Arad", co-finantat prin **Fondul European de Dezvoltare Regionala**, in baza contractului de finantare incheiat cu Ministerul Economiei, Comertului si Mediului de Afaceri prin Organismul Intermediar pentru IMM.
Valoarea totala a proiectului este de 1.947.225,68 lei, din care asistenta financiara nerambursabila este de 1.075.000,00 lei.
Proiectul se implementeaza in localitatea Felnac pe o durata de 24 luni.
Obiectivul proiectului il constituie modernizarea si diversificarea activitatii si implicit cresterea productivitatii si a eficientei intreprinderii SC Licco Prompt 2000 SRL din comuna Felnac, Judetul Arad.

Detalii suplimentare puteti obtine de la:

Nume persoana contact: Iercosan Eduard Nicolae
Functie: Director de proiect
Tel.: 0728.227.788, Fax: 0357.437.171, e-mail: e.iercosan@b2p.ro

(790338)

GARSONIERE

- **Cumpăr cu** plata pe loc!!! garsonieră, apartament una cameră, 0752.510.776. 735431
- **Cumpar cu** plata pe loc garsoniera, apartament 1 camera. Tel.0357800953; 0741150158. 772071
- **Vând garsonieră** CF 2, UTA, amenajată, et. IV, acoperiș țiglă, 34 mp, preț 12.800 Euro. Telefon 0741.795.987, 0755.814.902. 786007
- **Vând garsonieră** CF 2 UTA, 34 mp, amenajat, preț 12.700 Euro. Tel. 0755.846.887. 790281
- **Vând garsonieră** confort 1, Bușteni, amenajată și mobilată. Tel. 0743.036.482. 781376
- **Vând garsonieră,** fost birou, etaj 1, bloc IMAR, 0752.674.269. 784864
- **Vând garsonieră,** Micălaca, str. Săvârșin, preț 18.000 Euro. Telefon 0745.656.510. 790147

AP.1 CAMERĂ

- **Vând apartament** renovat, zona Spitalului Județean, L112 (2015), achitat, 15.500 Euro, 0747.583.910, 0745.557.117. 786149
- **Vând apartament** 1 cameră, bucătărie, wc, duș, proaspăt îmbunătățit, 33 mp, et. 2, str. Ursului, 12.800 Euro, ușor negociabil. Telefon 0746.070.212. 786216

AP.2 CAMERE-ARAD

- **Cumpăr cu** plata pe loc apartament 2 camere. Tel. 0744.849.390. 735888
- **Cumpar cu** plata pe loc apartament 2, 3 camere. Tel.0357800953; 0752113315 773101
- **Vând apartament** 2 camere, UTA, ARED, încălzire centrală proprie, termopan. Preț 33.000. Tel. 0743.036.482. 783191
- **Vând apartament** 2 camere, Vlaicu, semidecomandat, etaj 1, 0722.274.880. 784754
- **Vând apartament** 2 camere, Micălaca 600, et. II, 84 mp, preț 34.000 Euro. Telefon 0748.342.916. 785872
- **Vând apartament** 2 camere, A. Vlaicu la X. Informații la telefon 0753.373.219. 790178
- **Vând apartament** 2 camere Pârneava, 70 mp+ grădină 220 mp, decomandat, utilat, preț 27.000 Euro. Telefon 0748.342.916. 790214

AP.3 CAMERE-ARAD

- **Apartament ARED** 3 camere, termotecă, termopane. Preț 52.000 Eur. Tel. 0743.036.482. 780907
- **Persoană fizică** vând urgent apartament central, 3 camere, cu vedere spre bulevard. Telefon 0721.406.823, 0722.742.978. 786291
- **Vând apartament** 3 camere, Podgoria, etaj 2/4, renovat, 58.000 Eur/negociabil, în rate 1 an calendaristic, 0741.565.573. 784617
- **Vând apartament** 3 camere, decomandat, 90 mp, Boul Roșu, preț 31.500 Euro. Telefon 0748.342.916, 0755.846.887. 786009
- **Vând apartament** 3 camere, ultracentral, str. Horia, et. 1, 64.000 Euro. Telefon ☎0257/228411. 786080
- **Vând apartament** 3 camere, 67 mp, et. 1, amenajat lux- Nekerman, mobilat, la cheie, Kaufland, preț 26.000 Euro. Telefon 0748.342.916. 790270

APARTAMENT LA CASĂ

- **Vând apartament** de lux, la casă, amenajat clasic, mobilat, suprafața 175 mp utili, ultracentral. Telefon 0744.770.917, 0723.268.475. 786271
- **Vând apartament** la casă, Micălaca, 2 camere, 2 băi, bucătărie, încălzire centrală, 25.000 Euro, negociabil. Telefon 0754.708.101. 787838

CASE-ARAD

- **Vând casă** 4 camere, în Aradul Nou, recent renovată, suprafața totală 700 mp. Telefon 0724.500.339. 784756
- **Vând sau** schimb casă cu etaj, zona Jackson. Telefon 0748.862.498. 790157

CASE-JUDEȚUL ARAD

- **Vând casă** N. Bălcescu nr. 107, jud. Arad, DN 7. Telefon 0756.106.304. 788067
- **Vând casă** în Sântana cu atelier tâmplărie+utilaje tâmplărie, grădină, pomi fructiferi, vie, suprafață totală 2.000 mp, preț 60.000 Eur, 0752.512.598. 758923
- **Vând casă,** loc de casă și vie toate în Cuvin. Accept plata în rate. Tel. 0723.791.460. 784612

CASE DE VACANȚĂ-ALTE JUDEȚE

- **Case și** terenuri- intravilan BATTONYA, ieftin, toate utilitățile, PersoanăFizică, 0722- 257409. 774971

VILE-JUDEȚUL ARAD

- **Vând vilă** în roșu, comuna Dorobanți, P+M, 223 mp (1410), geamuri, uși termopan, tencuit interior (schimb apartament 3 camere, Arad). Telefon 0746.198.050, 0756.771.602. 788064

SPAȚII COM-JUDEȚUL ARAD

- **Vând spațiu** comercial clădire nouă 2 nivele, 200 mp/nivel, bar în funcțiune, spălătorie auto, spațiu Curtici. Telefon 0744.514.060. 679370

TERENURI LOCAL

- **Teren 360-** 540 mp, 12.000- 17.500 Euro negociabil, 2 FS pentru construcții, 0721.795.296. 788015
- **Vând (schimb)** teren 5.000 mp, pe centură Micălaca- Grădiște cu F.S. și plan urbanistic, 23.000 Euro, 0744.849.390. 786071
- **25.500 mp** soseaua Nadlac, front stradal, bun pensiune, parking- auto. 0722257409. 774967

TERENURI JUDEȚ

- **Teren Curtici,** 10 ha, preț 3.500 Eur/ha. Tel. 0743.036.482. 781390
- **Vând două** terenuri intravilan în Mândruloc cu număr de casă, utilități achitate, 500 mp/buc., preț 3.900 Ron/buc. Telefon 0740.775.704. 785950

TERENURI ALTE JUDEȚE

- **Vând teren** 640 mp, cu căsuță (intravilan), în Timișoara, Calea Torontalului nr. 44. Telefon 0721.773.177. 790172

IMOBILE CHIRII

- **Închiriez apartament** ultracentral proaspăt renovat, str. Unirii, acces auto, ideal firme, 0753.530.994, 0770.213.930. 768530
- **Închiriez apartament** 2 camere, mobilat, total contorizat, cablu, Internet, 0770.697.288. 771859
- **Închiriez apartament** 5 camere, mobilat, utilat lux, 700 Euro, 0731.832.468. 784720
- **Închiriez apartament** UTA, 2 camere, mobilat, utilat, 280 Euro, 0731.832.468. 784737
- **Închiriez apartament** ultracentral, 2 camere, mobilat, utilat lux, 200Euro, 0731.832.468. 784738
- **Închiriez apartament** 2 camere mobilat, contorizat, zona 300, 0723.291.317, 0770.220.267. 784878
- **Închiriez apartament** 3 camere în Fortuna pe termen lung mobilat, ultilat cu frigider, mașină de spălat, repartitoare de căldură, 180 Euro, 0743.109.838. 786091
- **Închiriez apartament** 1 cameră, zona Spitalul Județean, Intim, 0745.792.400. 786275
- **Închiriez apartament** 2 camere, Micălaca, lângă facultate. Telefon 0723.447.510, 0728.364.164. 788054
- **Închiriez apartament** 1 cameră, confort 1, mobilat, zona Grădiște, lângă pod, 90 Euro/ lună+ garanție. Telefon 0726.771.241, 0257/276620. 790145
- **Închiriez vilă** ultracentral, 600 Euro, mobilată, utilată, 0731.832.468. 784752
- **Doresc să** închiriez apartament 2- 3 camere sau garsonieră, 0723.308.286. 786292
- **Ofer spre** închiriere garsonieră, Micălaca. Telefon 0741.550.872. 790446
- **Primesc fete** în chirie. Informații la telefon număr 0722.348.103. 786297
- **Vând dau** în chirie hală, 500 mp+ curte, str. Ghioceilor nr. 38, 0757.621.897. 662896

SPAȚII COM-ARAD

- **Închiriez spațiu** comercial, Aradul- Nou, 40 mp, vitrină, 200 Eur, 0744.849.390. 784879
- **Închiriez spațiu** comercial, zona Fortuna. Telefon 0754.415.560. 790181
- **Închiriez spațiu** 6- încăperi, 2- băi, renovat- ultramodern, ideal birouri, Zona- PRIMĂRIE, 0730- 232545. 774980
- **Vând sau** închiriez spațiu comercial, str. Cocorilor, nr. 5, 278 mp sau jumătate. Telefon 0746.194.428. 734811

SPAȚII COM-JUDEȚUL ARAD

- **Închiriez spațiu** comercial, 200 mp, Curtici. Tel. 0744.514.060. 679383

OFERTE LOCURI DE MUNCA

- **Angajăm șofer** taxi cu experiență și atestat valabil. Telefon 0752.345.595. 790098
- **Angajăm bucătar** șef și barman. Telefon 0723.578.133.
- **Angajăm ospătari** și ajutor de bucătar pentru restaurant. Telefon ☎ 0729.160.537. 788315
- **Angajez șofer** tir cu experiență Arad- Ucraina, tur- retur, 0726.500.056.
- **Angajez barmană.** Telefon 0745.650.564. Rog după ora 9,00.
- **Angajez fată,** maxim 30 ani, pariuri sportive, 1.200 Ron, 0746.599.662.
- **Caut șofer** cat. B+C, maxim 40 ani. Telefon 0747.981.621, 0744.454.759.
- **Firmă germană** angajează muncitoare asamblare (care locuiesc în orașul Arad). Informații la telefon ☎ 0257/ 278222. 790392
- **Firmă profesională** de curățenie angajează femei la curățenie. Telefon 0257/ 270606.
- **Patiserie cofetărie** angajează muncitoare necalificate, șofer distribuitor, agent vânzări cu experiență. Telefon 0744.424.367.

PRESTĂRI SERVICII

- **A A** Acord Garanție 2 ani reparații mașini spălat,0744.241.398, 0357/401569,0257/ 259146. 770143
- **Acum repar** mașini automate, cu garanție, domiciliu sau atelier, 0745.997.066 750652
- **Cursuri calificare** maseur, recepționer, manichiurist, electrician, zidar. Tel. 0730.009.857. 739048

- **Cursuri 200** lei/lună masaj și reflexoterapie, manichiură și pedichiură, 0724.442.686. 774939
- **Detectiv particular** ofer servicii specializate. Detalii pe www.detectiv- arad.eu sau telefon 0724.028.591. 785981

CONSTRUCȚII

- **Vând lemne** foc esență tare, tăiate, crăpate. Preț convenabil, 0721.592.572. 780659
- **Vând lemne** foc, esență tare. Tel. 0722.643.354, 0752.661.957. 770150

AUTO ROMÂNEȘTI

- **Vând Dacia** Papuc, 5 locuri, motor 1900,diesel, an 2006, culoare roșie, preț 2.500 Euro, negociabil. Telefon ☎ 0721.367.476. 787844

AUTO STRĂINE

- **Vând Ford** Courier 1,7 Diesel, 5 locuri, VT 2013, 500 Euro, 0744.577.850. 790351
- **Vând Hyundai** 1,4i, an 2009, km 21.000, garanție, preț 5.500 Euro. Telefon 0756.310.014. 786004

RULOTE-REMORCI

- **Vând rulotă** comercială, înscris P.F., stare bună. Telefon 0752.800.044. 790074

ELECTRONIC PLUS

- **Vând vitrine** mezeluri, rafturi frig, pernă aer, lăzi congelator, rafturi supermarket, perete și gondolă, aparate aer condiționat, pulturi, bancuri casă, mobilier melamină. Telefon 0724.472.106, 0733.963.770. 790336
- **Vindem electrocasnice second, frigorifice, mașini spălat haine- vase, uscătoare, aragaze gaz- electrice, televizoare, anvelope, vitrine comerciale. Reducere pentru schimb, rate. Telefon 0744.796.542.** 661233

MOBIDOM

- **Vând colțar+** măsuță. Telefon 0357/ 435176 sau 0742.286.525. 780196

PIERDERI

- **Pierdut certificat** constatator nr. 799/11.01.07 al societății Orhideea Albastră, având J02/60/2007. Îl declar nul. 790066
- **Pierdut certificat** constatator, PFA Micloș Monica- Cristina. Îl declar nul. 790403
- **Pierdut comunicare** nr. 006227, AMEF Datecs MP55, seria 12114591 SC Ester SRL. O declar nulă. 790284
- **Pierdut comunicare** 017895 AMEF Datecs 12198121, pentru Luci SRL. O declar nulă. 790063

PLANTE-FLORI

- **Vând baloți** de lucernă. Telefon 0743.029.943, 0749.874.824. 790303

ANIMALE-PĂSĂRI DOMESTICE

- **Cumpăr vaci** pentru sacrificat. Telefon 0743.330.838. 787880
- **Vând găini** tinere ouătoare și pui pentru sacrificat, 0748.322.489. 669645
- **Vând porci** de 90- 100 kg/buc, rasă de carne, 0744.855.910. 786057
- **Vând porci** grași, sat. Sâmpetru- German. Telefon 0257/439177 sau 0740.013.404. 790471
- **Vând 1** familie găini Rode (2+1), preț 300 Ron. Telefon 0726.310.337. 787839
- **Vând 20** oi țurcane. Număr telefon 0746.410.401, fix 0257/371559. 787890

MAȘINI,UTILAJE,INSTALAȚII

- **Vând Autobasculantă** 8,5 t Raba (bană). Vând combină Clas Mercator masa 3 m, echipament porumb+ floarea soarelui+ tocător CSU, toate stare funcționare. Telefon 0762.642.142, 0744.156.192. 786012

Publicitate 0257-210.775

AFACERI

- **Vând afacere** foarte profitabilă în Mall- ul Galeria Arad din Vlaicu. Telefon 0747.926.974.
- **Vând afacere** la cheie, restaurant, situat central, utilat complet. Telefon 0745.233.777.

CITAȚII

- **Se citează** pârâta Sabău Camelia Lucia, la Judecătoria Chișineu Criș în 20 martie 2012 ora 9,00 în dosar nr.108/210/2012 având ca obiect divorț, reclamant Sabău Ilie Petru. 790296

DIVERSE

- **Cumpăr cositor,** nichel, argint (pastile), cupru, alamă, span (alamă și cupru), la preț foarte bun. Tel. 0749.648.118. 771898
- **Vând plug** reversibil, 3 brazde, presă balotat, met de ierbicidat. Telefon 0745.270.325. 790073
- **Cumpăr mobilă** din lemn, tablouri, candelabre, argintărie și alte obiecte vechi. Telefon 0744.203.945. 768824
- **Cumpăr obiecte** vechi, tablouri, monede, decorații, vederi, ceasuri, argintărie și altele. Telefon 0726.078.999. 774923
- **Cumpăr pene** vechi, noi, cupru, alamă, baterii, fier, preț cel mai bun.Tel. ☎0741.689.068. 753029
- **Cumpăr pene** vechi, noi, fier vechi, caroserii, preț convenabil. Telefon ☎ 0745.983.893. 790265
- **Cumpăr pene,** fier vechi, baterii, caroserii, cupru, radiatoare, plumb, motoare electrice, alamă, aluminiu, calorifere, cositor. Tel. 0746.414.369. 784873
- **Vând fân** amestecat cu lucernă, baloți mari, rotunzi, preț negociabil, la cantități mari, Pâncota. Telefon 0744.190.192. 691473
- **Vând solar** agricol, lungimea 42 m, lățimea 12 m, țeavă de 2 țoli. Telefon 0357/ 437381. 790126
- **Vând tărâță** la 20 kg și la 25 kg, făină TIP 550 la 10 kg și la 50 kg la preț avantajos, Pâncota. Telefon 0744.190.192. 688953

Program publicitate:
pe B-dul Revoluției, nr. 81
luni-vineri: 8.00-18.00,
duminică: 9.00-13.00,
pe B-dul Revoluției, nr. 62
luni-vineri: 9.00-16.00.

DECESE

Cu adâncă durere anunțăm încetarea din viață a celui care a fost

FALUDI ALEXANDRU.

Înmormântarea va avea loc vineri, 24 februarie 2012, ora 13,00, la Cimitirul Pomenirea.

Familia îndoliată

Lacrimile și cuvintele sunt neputincioase în fața durerii care ne apasă sufletele, acum când ne despărțim de cea care ne-a fost mamă, soacră și bunică

MERENIUC MARIA.

Dumnezeu să te odihnească în pace! Înmormântarea va avea loc la Cimitirul Pomenirea, vineri, 24 februarie 2012, ora 14,00.

Fetele Anișoara, Mariana, ginerele Gigi și nepoții Mihael și Rafael

Cu 5 lei în plus, anunțurile de deces pot fi însoțite de unul dintre următoarele simboluri:

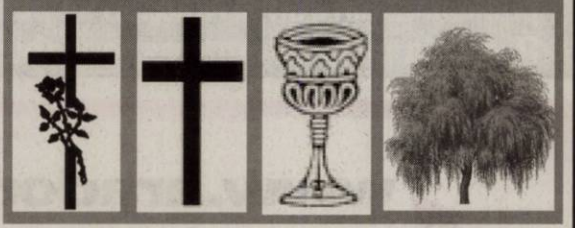

Anunțurile de deces se publică GRATUIT!

BCC CABINET INDIVIDUAL DE INSOLVENȚĂ

Cabinet Individual de Insolvenţă
BEJINAR COSMIN CĂLIN

având calitatea de lichidator judiciar al **S.C. NUMBER ONE SERVICE S.R.L.**, vă rugăm să publicaţi în ziarul dumneavoastră, la marea publicitate, joi, în data de 23.02.2012 următorul anunţ:

CABINETUL INDIVIDUAL DE INSOLVENŢĂ BEJINAR COSMIN CĂLIN

Desemnat lichidator judiciar prin încheierea civilă nr. 97/CC pronunţată în şedinţa Camerei de consiliu din 06.02.2012, în dosarul nr. 431/108/2012, aflat pe rolul Tribunalului Arad, Secţia Civilă, privind pe debitoarea

S.C. NUMBER ONE SERVICE S.R.L.

Cu sediul în Arad, Bd. Decebal, nr. 35, ap. 4, jud. Arad

Anunţă toţi creditorii

Că faţă de această societate a fost **deschisă procedura simplificată a insolvenţei** prevăzută de Legea nr. 85/2006, prin **încheierea civilă nr. 97/CC / 06.02.2012.**

Potrivit prevederilor art. 62, alin. 1, lit. b din Legea nr. 85/2006, **termenul limită pentru înregistrarea creanţelor** se împlineşte la data de **22.03.2012.**

Termenul de verificare a creanţelor şi întocmire a tabelului preliminar al creanţelor este fixat pentru data de 02.04.2012.

Termenul de definitivare a tabelului creanţelor este fixat pe **18.04.2012.**

Vă aducem la cunoştinţă că nedepunerea cererii de creanţă în termenul menţionat atrage incidenţa prevederilor art. 76 din Legea nr. 85/2006.

(790410)

Angajez

baieti interventie, varsta maxim 35 de ani, posesori permis conducere categoria B, inaltime minim 1.80, statura atletica.

Telefon : 0740/072.687.

(788323)

Publicitate 0257/210.775
0257/280.904

SCP EXPERT SPRL *practicieni în insolvenţă*

EXPERT SPRL, lichidator judiciar al **SC PRODAGRO CETATE SRL**, anunţă vânzarea conform Legii 85/2006, prin licitaţie publică deschisă, cu strigare a următoarelor bunuri mobile deţinute de SC PRODAGRO CETATE SRL: **autoturisme dacia şi dacia pick-up; auto Lada 1500; autoturism Rexton; Seat Ibiza şi Autoutilitară Ford.** Bunurile se valorifică individual.

Garanţia pentru participare la licitaţie este de 10% din valoarea de pornire a bunurilor.

Taxa de participare la licitaţie este de 50 RON.

Lista cu bunurile poate fi consultată la sediul EXPERT SPRL.

Licitaţia va avea loc vineri, ora 15.30, în data de 02.03.2012 la sediul EXPERT SPRL. În caz de neadjudecare licitaţia va fi reluată pe data de 09.03.2012 si ulterior în caz de neadjudecare nici pe data aceasta, licitaţia se va relua pe data de 16.03.2012.

Taxa de participare şi achitarea garanţiei de participare la licitaţie se pot efectua până la data licitaţiei, ora 15,30.

Relaţii la sediul EXPERT SPRL, tel. 0257/259740, d-na Molnar Adriana.

(790393)

Insolvenţa SM SPRL
vinde, teren intravilan

in suprafata de 900 mp (2 parcele X 450 mp), avand toate utilitatile, situat in localitatea Pecica, jud. Arad, inscris in CF 10601, nr. cadastral 1581 – 20.000 euro + TVA, negociabil. Informatii la tel. 0745.245.844 sau www.insolventasm.ro .

(732452)

SC MGA angajează
cusătorese şi tapiţeri cu experienţă.
Informaţii la telefon
0257/288177 şi 0722.500.354.

784674

SC TECHTRON SRL
ANGAJEAZĂ
OPERATOARE ASAMBLARE
Cerinţe: Acuitate vizuală şi dexteritate manuală.
Informaţii la tel: 0741 393 849
sau la adresa de e-mail: cosmin.piturescu@techtron

(788077)

SC *FILIP* SRL
ANGAJEAZA

I. OPERATOR CALCULATOR: cunoscator limba germana
II. REVIZOR TEHNIC

Cei interesati vor trimite CV-ul pe fax, pe e-mail sau la sediul companiei

Arad , Str. Avrig nr.43 **Tel: +40 257 256 796**
office@filipspedition.ro **Fax: +40 257 216 657**

(788170)

ACTIV GRUP IPURL

Cu sediul în Arad, str.Tribunul Buteanu, nr.1, ap.1, lichidator judiciar al **SC ROUA SRL**, cu sediul în Pâncota, str. Tudor Vladimirescu, nr. 43, jud. Arad, C.U.I. 1722086, Nr. O.R.C. J2/1651/1991, anunţă vânzarea la licitaţie publică, conform prevederilor Legii 85/2006, a bunului mobil **autoturism marca Dacia 1310** seria 309735, nr identificare UU1R11711X2806595, culoare gri metalizat, **cu preţul de începere a licitaţiei de 1750 lei, haine piele cu preţul de începere a licitaţiei de 169 lei, haîne de blana 250 lei.**

Licitaţia va avea loc în data de **29.02.2012, ora 12**^{00}, la sediul ACTIV GRUP IPURL. Garanţia pentru înscrierea la licitaţie este de 10% din valoarea de pornire a licitaţiei. Consultarea Regulamentului de Organizare a Licitaţiei, înscrierile şi achitarea garanţiei de participare la licitaţie se pot face la sediul lichidatorului judiciar, până cu o oră înainte de începerea licitaţiei.

Relaţii la ACTIV GRUP, tel. 0257/214821.

(790393)

Maicuta Maria vine acum in sprijinul tuturor oamenilor necajiti. Este cea mai recunoscuta si apreciata pentru toate cazurile rezolvate in tara si in strainatate. Binecuvantata de Dumnezeu, maicuta Maria face mazluri si rugaciuni puternice. Ea vindeca oameni de alcoolism, dezleaga cununii, alunga raul din casele oamenilor si ajuta pentru spor in afaceri. Ma numesc Corina sunt din Arad si multumesc maicutei Maria, deoarece prin rugaciunile ei m-a impacat cu sotul meu dupa o despartire de 1 an de zile, si acum sunt fericita. Sunt Valentin din Arad si multumesc maicutei Maria ca m-a vindecat de depresie prin rugaciunile si puterile sale, dupa ce am umblat si prin medici, dar nu am avut nici un rezultat. Ma numesc Georgiana sunt din Arad si multumesc maicutei Maria care m-a vindecat de epilepsie. Sunt Gheorghe sunt din Arad si aduc mii de multumiri maicutei Maria ca mi-a scapat firma de la faliment. **Apelati cu toata increderea la maicuta Maria. Tel. 0721.948.188.**

(790352)

aradjob.ro

Talon valabil până în 31 martie 2012

EVIDENȚIAZĂ-TE!

Text: **DATA apariției:.....**

.....

.....

.....

.....

.....

.....

.....

Date personale:

Nume şi Prenume:

Telefon:

Buletin de identitate:

TALON + PREȚUL CATEGORIEI AFERENTE

Anunțurile se preiau zilnic, la ghişeu, până în ora 16^{00}, după această oră, se pot prelua doar prin intermediul sistemului online de preluare al anunțurilor disponibil pe www.jurnalaradean.ro . Anunțurile de mică publicitate din Jurnal Arădean se publică pe baza talonului din ziar
Redacția nu își asumă responsabilitatea pentru conținutul anunțurilor de mică publicitate!

JURNAL ARĂDEAN

www.aradon.ro - citeşte şi discută despre viaţa oraşului tău

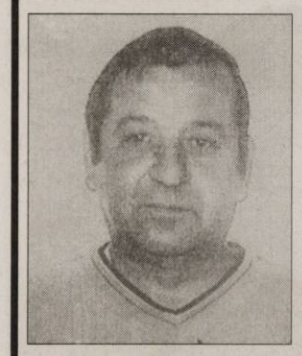

Cu adâncă durere şi nemăsurate regrete anunţăm încetarea din viaţă a iubitului nostru soţ, tată, bunic, socru

VOINEA MIHAI,
din Pâncota,
la vârsta de 56 ani.

Dumnezeu să-l odihnească în pace în Împărăţia Lui! Înmormântarea va avea loc astăzi, 23 februarie 2012, ora 15,00 la Cimitirul din Pâncota.

Îndurerata soţie Maria,
copiii Cosmin, Adrian, Luana, nora Mihaela,
ginerele Raul, nepotul Mario

Anunţăm plecarea la cele veşnice a celei ce a fost

LIDIA GIURGIU
(născută TALPEŞ).

Invităm pe toţi cei care au cunoscut-o să participe la ceremonia de comemorare astăzi, 23 februarie 2012, ora 20,30 la Biserica Baptistă Grădişte (str. Petru Rareş). Înmormântarea va avea loc în Melbourne Australia.

Familia

Cu profundă durere în suflet anunţăm încetarea din viaţă a iubitului meu soţ

ROTARU ŞTEFAN.

Dumnezeu să-l odihnească în pace! Înmormântarea va avea loc astăzi, 23 februarie 2012, ora 14,00 la Cimitirul Pomenirea.

Soţia îndurerată, Dana

Cu profundă tristeţe anunţăm încetarea din viaţă
la vârsta de 80 ani a celui care a fost
soţ, tată, socru şi bunic

ILICA DUMITRU.

Înmormântarea va avea loc astăzi, 23 februarie 2012, la ora 13,00 la Cimitirul din Micălaca, str. Păşunii.

Familia îndoliată

Cu nespus de mare durere ne despărţim de cel ce a fost soţ, tată şi bunic

ing. CIOBANU PANTELIMON.

Înmormântarea va avea loc vineri, 24 februarie 2012, la ora 13,00, la Cimitirul Eternitatea (UTA). Dumnezeu să-l odihnească în pace!

Familia îndoliată

Cu profundă tristeţe anunţăm încetarea din viaţă la vârsta de 86 ani a celei care a fost soţie, mamă şi bunică

BUDĂU NATALIA.

Înmormântarea va avea loc de la domiciliu, la ora 14,00, str. I. Raţiu nr. 41, la Cimitirul Pomenirea, astăzi, 23 februarie 2012.

Fiica Rodica şi nepotul Mihai

Anunţurile de deces se publică GRATUIT!

Cu adâncă durere în suflet anunţăm încetarea din viaţă a celui care a fost iubitul nostru soţ, tată şi bunic

BERLO AUGUSTIN,
în vârstă de 65 ani.

Înmormântarea va avea loc vineri, 24 februarie 2012, ora 14.00, de la Cimitirul Eternitatea (UTA). Dumnezeu să-l odihnească în pace!

Familia îndoliată

Cu adâncă durere în suflet anunţăm dispariţia după o grea suferinţă a celei care a fost mamă, soţie, fiică, soră, cumnată

SABĂU FLORICA.

Înmormântarea va avea loc astăzi, 23 februarie 2012, ora 14,30, de la Blocul 515 (Cimitirul din Micălaca).

Familiile Sabău Ioan şi Pecican Gheorghe

CONDOLEANŢE

Suntem alături de colegul nostru NELU SELEJAN în aceste clipe dureroase pricinuite de despărţirea de mama soacră, transmiţând sincere condoleanţe familiei îndoliate. Dumnezeu să o ierte şi să o odihnească!

Colectivul S.C. Central S.A. Arad

Suntem alături de vecina noastră Marc Eleonora şi fratele său George Herbei, în aceste momente grele pricinuite de decesul mamei dragi

HERBEI FLORICA.

Sincere condoleanţe!

Locatarii Blocului B10

Suntem alături de familia Sabău în aceste momente de profundă suferinţă sufletească provocată de trecerea în nefiinţă a finei noastre

SABĂU FLORICA.

Dumnezeu s-o odihnească!

Familia Heredea

Cu adâncă durere în suflet ne despărţim de cea care ne-a fost soră, cumnată şi mătuşă

MERENIUC MARIA.

Dumnezeu să o călăuzească spre odihna veşnică!

Fam. Mereniuc, Urcal, Voivod şi Bîr

COMEMORĂRI

Astăzi este un an de când a plecat dintre noi

ONEŢ GHEORGHE,
din Buteni.

Venim la umbra crucii tale cu sufletele zdrobite, cu ochii plini de lacrimi, căci prea curând ne-ai părăsit, fulgerător din casă ai plecat, nici un cuvânt de adio n-ai lăsat. În fiecare zi mă întreb cu disperare de ce ne-a despărţit destinul chiar pe noi, dar nu găsesc răspuns la întrebare. Te vom păstra veşnic în inima noastră rugând pe Bunul Dumnezeu să-ţi dea odihna Lui cerească!

Soţia Maria, părinţii, surorile, fraţii şi nepoţii

În viaţă sunt goluri care nu se umplu niciodată şi amintiri care ne rămân veşnic în suflet. Te vom păstra mereu vie în sufletele şi în gândurile noastre draga noastră soţie, mamă, bunică

ing.

POPA VIRGINIA FELICIA.

Slujba de pomenire va avea loc sâmbătă, 25 februarie, ora 12,00, la Catedrala Ortodoxă Arad (Catedrala Veche din Piaţa Mare). Dumnezeu să-i dea viaţă veşnică în Împărăţia Cerului!

Familiile Popa şi Olaru

Lacrimi, o lumânare aprinsă şi o clipă de aducere aminte, pentru draga noastră mamă, bunică şi străbunică,

SĂRĂNDAN ECATERINA,

care ne-a părăsit acum 6 luni.

Familia

Azi se împlinesc doi ani de când dragul nostru

VICTOR CAZAN
(VIKY)
a plecat dintre noi,
la vârsta de numai 43 ani.

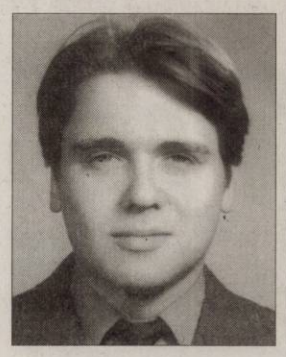

Te vom plânge mereu! Dumnezeu să te odihnească în pace!

Familia

Astăzi ar fi trebuit să-i spunem La mulţi ani! dar Dumnezeu a avut nevoie de el, acolo sus. S-au scurs 6 luni pline de durere de la dispariţia celui care a fost un om deosebit, un soţ minunat

Dr. ing.
CORNELIU HENEGAR.
Soţia Monika

O inimă a încetat să mai bată, un suflet nobil s-a ridicat la cer şi a plecat dintre noi, acum 6 ani, dar mai aproape de Dumnezeu, acela este fratele meu

DEMŞOREAN TEODOR
(DODU).

Nu te voi uita niciodată şi te voi plânge mereu.

A ta soră Mimi cu soţul Nelu

O amintire frumoasă pentru cei ce te-au cunoscut, o durere imensă pentru cei ce te-au pierdut. A trecut 1 an de dor, tristeţe şi lacrimi de când inima bună şi generoasă a iubitului nostru

CAROL HEINZL

a încetat să mai bată. Te vom iubi şi nu te vom uita niciodată.

Surorile Erji, Madi, Ilonka, fraţii Mihai şi Bandi, cumnata Francesca şi fina cu familiile

Azi se împlinesc 10 ani de când ne-a părăsit iubita noastră mamă, bunică şi soacră

CIZMAŞ IOVANCA.

Dumnezeu să o odihnească în linişte şi pace! Dragă mami, nu te vom uita niciodată!

Fiicele Mariana şi Monica
cu familiile!

Program publicitate:
pe B-dul Revoluţiei, nr. 81
luni-vineri: 8.00-18.00,
duminică: 9.00-13.00,
pe pe B-dul Revoluţiei, nr. 62
luni-vineri: 9.00-16.00.

JURNAL ARADEAN

Adele, două premii FOTO: EPA

Marii câştigători la Brit Awards

LONDRA. Adele şi Ed Sheeran au fost marii câştigători la gala Brit Awards, premiile muzicii pop din Marea Britanie, obţinând fiecare câte două trofee, relatează AP şi Reuters.

La gala care a avut loc marţi seară, Adele a câştigat premiile pentru cel mai bun album solo al anului, „21", şi cea mai bună artistă solo din Marea Britanie. Albumul divei londoneze a obţinut săptămâna trecută şase premii Grammy, fiind vândut numai în SUA în peste 6 milioane de copii.

Ed Sheeran, cu mare succes în rândul adolescenţilor, a obţinut două trofee, printre care şi pentru cel mai bun artist solo, în cadrul unei ceremonii pline de energie care a avut loc la Londra şi care a inclus şi momente de omagiere a divelor dispărute Whitney Houston şi Amy Winehouse.

SURSA: AGERPRES

Obama este împătimit de blues

WASHINGTON. Preşedintele Barack Obama nu a rezistat tentaţiei şi s-a alăturat marţi corului format din Mick Jagger, B.B.King şi alţi interpreţi care au fost prezenţi la seara celor mai buni cântăreţi de blues din toate timpurile la Casa Albă. Muzicienii, între care legende ale bluesului şi artişti mai tineri, s-au adunat marţi la Casa Albă pentru a lua parte la o seară de blues, desfăşurată în cadrul lunii dedicată istoriei persoanelor de culoare din SUA. „Blues-ul ne aminteşte că cele mai dificile timpuri din istoria noastră au rămas în urmă", a spus Obama înainte de concert. „Come on, baby don't you want to go?", a cântat de două ori preşedintele american un rând din piesa „Sweet Home Chicago", oferindu-i apoi microfonul cunoscutului interpret de blues B.B. King. În ciuda faptului că a venit la concertul de la Casa Albă într-un scaun cu rotile, B.B. King (86 de ani) a făcut să explodeze sala cu piesa „Let the Good Times Roll", pe care a interpretat-o în picioare. În februarie, SUA marchează luna locuitorilor afroamericani.

B.B. King a cântat la Casa Albă FOTO: EPA

Christchurch după un an

CHRISTCHURCH. Noua Zeelandă a ţinut ieri un moment de reculegere pentru a comemora un an de la cutremurul care a devastat centrul celui de al doilea cel mai important oraş din ţară şi în urma căruia au murit 185 de persoane, relatează AFP.

„Data de 22 februarie va fi mereu una dintre cele mai negre zile din istoria acestei ţări mândre", a declarat premierul neozeelandez John Key.

Oraşul Christchurch, capitala insulei sudice, a fost afectat de un cutremur cu magnitudinea de 6,3 la ora locală 12.31 (1.51, ora României). Aproximativ 60.000 de persoane s-au reunit ieri la o ceremonie de comemorare în Hagley Park, la Christchurch, în prezenţa familiilor victimelor.

Guvernatorul general Jerry Mateparae a dat citire unui mesaj de condoleanţe din partea prinţului Charles al Marii Britanii şi a proiectat un mesaj video din partea secretarului de Stat american Hillary Clinton. SURSA: MEDIAFAX

Moment de reculegere FOTO: FAN

Murray nu trebuie eliberat

LOS ANGELES. Medicul condamnat pentru uciderea din culpă a lui Michael Jackson nu trebuie eliberat în vederea judecării apelului pe care l-a formulat pentru că prezintă riscul de a se sustrage justiţiei fugind din ţară, şi, în plus, nu a arătat niciun moment că ar avea măcar remuşcări cu privire la rolul său în tragica dispariţie a regelui pop, conform poziţiei acuzării forumulată marţi în instanţă. Procurorii susţin că medicului Conrad Murray, care a fost condamnat la 4 ani de închisoare, trebuie să i se refuze solicitarea de punere în libertate în aşteptarea judecării recursului, solicitare ce va fi analizată vineri la o instanţă din Los Angeles. „Dr. Conrad Murray rămâne un pericol pentru societate", au precizat procurorii.

ANA MARIA
Născută în zodia Vărsător, pasionată de gătit şi sporturi extreme.

www.aradon.ro
Mai multe poze cu Ana Maria

SE ÎNTORC
Berzele se întorc în Germania după migrarea lor spre sud de pe timpul iernii. FOTO: EPA

Surprize pe covorul roşu la gala premiilor Oscar

LOS ANGELES. Filme bune, staruri (ne)bune şi ultimele creaţii ale marilor case de modă, toate acestea anunţă o noapte de vis, duminică, pentru iubitorii celei de-a şaptea arte care vor primi din partea industriei cinematografice obişnuitul spectacol de gală al decernării celor mai prestigioase premii din industrie - Oscarurile.

Pentru creatorii de modă care îmbracă vedetele ce vor defila pe covorul roşu, seara Oscarurilor reprezintă unul dintre cele mai importante evenimente din calendar. Cele mai bune toalete, susţin experţii în acest domeniu, au fost păstrate pentru punctul culminant al sezonului de premii de la Hollywood.

„Gala Oscar este cel mai mare spectacol de modă de pe planetă", după cum susţine designerul Marc Bouwer care prevede că nota dominantă de anul acesta va fi reprezentată de alb, ivoriu şi argintiu. Defilarea de pe covorul roşu în noaptea de Oscar este televizată în direct şi urmărită de zeci de milioane de oameni din întreaga lume.

SURSA: AGERPRES

Designerii aşteaptă gala FOTO: EPA

A rupt plicurile cu notele

Poliţia a intervenit în incidentele din timpul anunţării notelor la carnavalul de la Sao Paolo.

SAO PAOLO. Ceremonia de anunţare a notelor oferite de juriu pentru defilările şcolilor de samba la carnavalul de la Sao Paolo a fost marcată marţi de incidente, zona fiind izolată de poliţie, relatează France Presse.

Conform imaginilor oferite de postul de televiziune Globo, un susţinător al unei şcoli de samba a invadat zona unde se aflau organizatorii şi membrii juriului, a luat plicurile cu notele, le-a rupt, după care a fugit.

Şcoala Mocidade era în frunte FOTO: EPA

Alţi susţinători ai mai multor şcoli de dans au invadat apoi zona, au aruncat scaunele de plastic pe care stăteau membrii juriului, iar poliţia a intervenit pentru a încercui zona, unde se afla de asemenea prezentatorul care anunţa notele pentru defilări.

Înaintea de deschiderea plicurilor, reprezentaţii fiecărei şcoli au fost convocaţi pentru o reuniune cu uşile închise, fiind anunţată o schimbare a membrilor juriului. La momentul întreruperii ceremoniei, şcoala Mocidade se afla în frunte, cu 169 de puncte.

Acest concurs este urmărit în Brazilia cu aceeaşi ardoare ca marile meciuri de fotbal.

Nu se ştie deocamdată identitatea celui care a rupt plicurile. Mai mulţi susţinători s-au adunat apoi în spatele sambadromului şi au dat foc unui car de carnaval.

Un număr de 14 şcoli de samba au defilat vineri şi sâmbătă noaptea pentru a-şi disputa prestigiosul titlu de „campioană a carnavalului" de la Sao Paolo. SURSA: AGERPRES

Diamant roz „remarcabil"

CANBERRA. Grupul minier anglo-australian Rio Tinto a anunţat ieri descoperirea unui diamant roz „remarcabil", de aproape 13 carate, care ar fi, potrivit acestuia, piatra cea mai rară şi mai preţioasă găsită vreodată în Australia, informează AFP.

Botezată „Argyle Pink Jubilee" (Jubileul Roz Argyle), piatra preţioasă brută de 12,76 carate a fost găsită într-o mină de diamante exploatată de Rio Tinto în regiunea Kimberley (vestul Australiei), a precizat grupul minier.

„Un diamant de acest calibru este fără precedent" în Australia, a declarat Josephine Johnson, de la divizia Argyle Pink Diamonds. „A fost nevoie de 26 de ani pentru a extrage această piatră şi s-ar putea să nu mai vedem niciodată una la fel", a adăugat aceasta.

SURSA: AGERPRES

Diamantul roz FOTO: EPA

Cozi pentru Nike la New York

WASHINGTON. Noul model de încălţăminte Nike, cu tălpi strălucitoare, i-a scos din casă pe sute de rezidenţi ai New York-ului, care stau la coadă de câteva zile în faţa magazinelor de încălţăminte sport, pentru a intra primii în posesia perechii râvnite, în pofida preţului nu tocmai ieftin de 220 de dolari perechea. La coadă se află nu numai locuitori ai metropolei, ci şi rezidenţi din alte oraşe. Noul model de Nike, ce va fi comercializat sub numele „Galaxy", este realizat în stil „spaţial". După cum explică responsabili de la Nike, acest design se datorează faptului că încălţămintea va fi pusă în vânzare vineri, în ajunul meciului stelelor din NBA, care va avea loc la 26 februarie, la Orlando.

FONDAT 1989, APARE LA ARAD, TEL. 0257/281.802, E-MAIL: REDACTIA.JURNALARADEAN@INFORMMEDIA.RO; PUBLICITATE.JURNALARADEAN@INFORMMEDIA.RO

Interviu cu prefectul Aradului, Călin Bibarţ
PAGINA 3

JURNAL ARĂDEAN

Rachel McAdams se întoarce în timp
PAGINA 11

VINERI
24 FEBRUARIE 2012
ANUL XXIV, NR. 6515
16 PAGINI - 1,49 LEI

1° Temperaturile se vor situa între -5 şi 1 grade. Vântul va sufla cu 14 km/h.

DIMINEAŢA AMIAZA SEARA

Astăzi, supliment programe TV pentru perioada 25 februarie - 2 martie 2012. Se difuzează gratuit.

Fiu înjunghiat de tată

ARAD. Un bărbat de 57 de ani a ajuns după gratii, iar fiul său în vârstă de 27 de ani pe patul de spital, înjunghiat de două ori. A doua lovitură de cuţit i-a pătruns în plămân. /P.8

O întâlnire specială FOTO: FAN

Revine „Anonimul veneţian" la Arad

ARAD. „Anonimul veneţian" de Giuseppe Berto - o poveste de dragoste, cu Claudia Ieremia şi Zoltan Lovas - se reîntoarce, după şase ani, pe scena teatrului arădean. /P.7

Loto din 23 februarie

6/49:	10, 40, 42, 37, 26, 27
NOROC	4624347
5/40:	28, 5, 27, 12, 14, 13
JOKER	11, 3, 30, 36, 19 + 2

Corupţie

Indicele nivelului de percepţie a corupţiei la nivel mondial.

	scor IPC
Danemarca	9,3
Suedia	9,2
Franţa	6,8
Polonia	5,3
Turcia	4,4
România	3,7
Congo	2,0

Transparency sursa: International

Grafica: Jurnal arădean

Au greşit şi n-au plătit-o

O femeie din Arad a rămas fără indemnizaţia de 3.400 lei pentru o aşa-zisă datorie de numai cinci lei.

ARAD. Fiecare lege din ţara noastră are câte o lacună, iar acest lucru ne-a fost demonstrat deseori. Iar pătania unei femei din Arad vine să confirme această afirmaţie. Pentru o presupusă datorie de 5,75 lei, arădeancă a rămas fără o indemnizaţie lunară de 3.400 lei, acordată pentru creşterea copilului. Alina Marcea a lucrat ca şi economist şi, odată intrată în concediul pentru creşterea copilului, primea lunar câte 3.400 lei. Dar în luna februarie a primit, în loc de bani, o înştiinţare prin care era anunţată că i-a fost suspendată indemnizaţia din cauza unei datorii către municipalitate. Femeia spune că nu înregistrează absolut nicio datorie, ci este vorba doar despre o întârziere a prelucrării unor date din cadrul Direcţiei Fiscale. Alina Marcea a depus o cerere de compensare a unei sume achitate în avans ca şi taxă pentru autoturism, dar a durat 45 de zile până când funcţionarii au prelucrat cererea cu pricina, aşa că a intrat în baza de date ca şi datornic. „Acum am primit şi decizia de suspendare a indemnizaţiei şi mi s-a spus că am de dat 5,75 de lei. Sunt nevoită să merg să plătesc certificatul fiscal care costă mai mult de zece lei, pentru a demonstra că nu am datorii", a declarat arădeancă ghinionistă. Primăria încearcă să se apere şi aruncă vina pe birocraţie. „Situaţia este regretabilă. A existat o întârziere în soluţionarea cererii pentru că operaţiunile de compensare au un timp mai îndelungat, urmare unor proceduri legale care trebuie respectate", spune Corina Drăghici, purtătorul de cuvânt al Primăriei Arad. /P.8

Protest la Budapesta

Activiştii antinucleari maghiari din cadrul organizaţiei internaţionale ecologiste Greenpeace, îmbrăcaţi în costume naţionale, ard o marionetă din paie, înaltă de trei metri, reprezentând modul în care ne afectează utilizarea energiei nucleare. FOTO: EPA

Aeroportul, motiv de proces FOTO: JA

CJA, în război cu „Drumarii"

ARAD. Consiliul Judeţean Arad va cere în instanţă aproximativ 800.000 euro de la Compania Naţională de Autostrăzi şi Drumuri Naţionale. Cei din urmă nu au respectat angajamentul prin care se obligau să refacă balizajul Aeroportului Arad. /P.3

Scandal la grădiniţa din Confecţii

ARAD. Nu mai vor să-şi ducă copiii la grădiniţă. Motivul: educatoarea nu se mai bucură de încrederea părinţilor. O acuză de neglijenţă şi se tem să îşi lase copiii pe mâna ei. Instituţia de învăţământ a demarat o anchetă. /P.8

„Jerry" Sitao FOTO: FAN

Un mozambican întăreşte UTA!

ARAD. Până la urmă, cei de la UTA au anunţat că s-au înţeles cu jucătorul Jeremias Jorge „Jerry" Sitao, ultima dată la Trofense, dar acolo nu a evoluat niciun minut. Fotbalistul din naţionala Mozambicului are un singur joc în prima ligă portugheză. /P.9

Cu aeronava militară la Spitalul Fundeni

Un bolnav internat la Spitalul Judeţean din Arad a fost transportat la Bucureşti în regim de urgenţă.

ARAD. Un bărbat internat la Spitalul Clinic Judeţean Arad, în secţia ATI, a fost transportat, miercuri, la Bucureşti cu un avion militar. Chiar Ministrul Apărării Naţionale, Gabriel Oprea, a aprobat efectuarea transportului cu o aeronavă militară de tip C-27J Spartan de la Arad la Bucureşti, la solicitarea subsecretarului de stat în Ministerul Sănătăţii, doctorul Raed Arafat.

Bolnavul cu pricina, Dan Crişan, de 48 de ani, suferă de o infecţie generalizată, fiind conectat permanent la aparatul de respiraţie artificală, astfel că starea lui necesita îngrijiri de urgenţă în Capitală. „Starea pacientului este gravă, el fiind transportat la Spitalul Clinic Fundeni din Bucureşti. Pe timpul zborului el a fost asistat de către un echipaj medical al SMURD, fiind transportat în siguranţă", a declarat doctorita Teodora Olariu, managerul Spitalului Judeţean Arad. /P.8

UVVG a organizat conferinţa de închidere a proiectului /P.3
„Cercetări privind dezvoltarea unor nanoparticule hepatoprotectoare de Silybum marianum cu biodisponibilitate crescută", HURO/0901/058/2.2.2. (179805)

Extragere

Zece norocoşi cititori ai Jurnal arădean au fost extraşi, ieri, de către Petru Stan, fost poliţist în cadrul Poliţiei Rutiere, suporter al clubului de fotbal UTA, dar în mod special un cititor fidel al cotidianului Jurnal arădean. Cei zece câştigători din această lună vor fi premiaţi de către Jurnal arădean, marţi, 28 februarie. /P.5

FOTO: A.P.

9 771222 594059 12040

Remember: 24 februarie

1463 S-a născut Giovanni Pico della Mirandola, umanist italian (d. 1494)

1597 S-a născut Vincent Voiture, poet francez (d. 1648)

1704 A murit Marc-Antoine Charpentier, compozitor francez (n. 1643)

1885 S-a născut Stanislaw Ignacy Witkiewicz, scriitor, pictor polonez (d. 1939)

1929 S-a născut Marga Barbu, actriță de teatru și film

1932 S-a născut Eugen Cizek, istoric literar român

1934 S-a născut **Renata Scotto,** soprană italiană

1939 S-a născut Richard Oschanitzky, compozitor român (d. 1979)

Renata Scotto FOTO: FAN

1953 A murit Mihai Popescu, artist dramatic roman (n. 1909)

1955 S-a născut Alain Prost, pilot francez de Formula 1

1992 A murit Eugen Agrigoroaiei, prozator și folclorist (n. 1932)

1997 A murit Ion Voicu, violonist (n. 1923)

Au plecat dintre noi

Trailin Maria (1915), Gricz Rozalia (1929), Feieș Pavel (1933), Stan Ester (1934), Berlo Augustin (1946), Moisă Izabela Sara (2011), Părău Ecaterina (1932), Mereniuc Maria (1939), Mihăilă Vasilica (1945).

Înregistrări în caz de deces

Biroul de Stare Civilă-Decese face înregistrări după următorul program: sâmbătă și duminică, între orele 9.00-11.00. Tel.: 0257/281850.

Telefoane utile

☎ INFORMATII TELEFONICE: 118.932; ☎ROBOT: 1958; ☎APEL UNIC DE URGENTA (SALVARE, POLITIE; Pompieri): 112; ☎PRIMARIA MUNICIPIULUI ARAD: Program de relatii cu publicul (camera 5) luni-vineri între orele 8-20. Tel.: 0257/284.744; tel. centrala: 0257/281.850; ☎S.C. E.ON GAZ ROMÂNIA - Sucursala Arad - Dispecerat si interventie telefon:0357/403.321; ☎DERANJAMENTE CURENT ELECTRIC: 0257/929; ☎INFORMATII CFR: 0257/231.777;

Rețeta zilei

Ardei umpluți cu brânză

INGREDIENTE: 3 ardei (roșu, galben, portocaliu), 500 g brânză proaspătă, 50 g de unt, o legătură de mărar, o ceapă, boia de ardei dulce, sare, piper.

MOD DE PREPARARE: Spălăm ardeii, le facem dopuri pe care le îndepărtăm și îi curățăm de semințe. Amestecăm brânza cu untul, adăugăm ceapa și mărarul tocate mărunt, sare, piper. Compoziția rezultată o împărțim astfel încât o parte să rămână așa simplă și altă parte o amestecăm cu o lingură rasă de boia de ardei dulce. Apoi umplem ardeii. Ardeii umpluți cu brânză cu boia și mărar îi dăm la frigider și îi lăsăm mai mult timp la rece să se întărească compoziția, pentru a-i putea tăia. De preferat a doua zi. **Poftă bună!**

Pentru mai multe rețete intră pe www.culinar.ro

Sănătate

• **CABINET GINECOLOGIC:** Cabinet ginecologic Arad, B-dul Decebal 11 (lângă Hotel Aradul), chiuretaj medicamentos, eco 4 D, test PAP.TEL: 0770823850, 0723643581

• **NOU! Policlinica Dr.Turcin,** Str. Eftimie Murgu nr. 67, pune la dispoziția dvs. Serviciul de cardiologie dotat cu aparatură de ultimă generație, consultații în contract cu CSAS, EKG computerizat, ecografie cardiacă la cele mai avantajoase prețuri; de dermatologie, oftalmologie și ORL.

Tel:0257/285510, www.policlinica-turcin.ro

Piețe și târguri

Astăzi este zi de piață la Ineu, Lipova, Covăsânț, Mișca, Moneasa, Șepreuș, Șimand, Vladimirescu, Șeitin. **Tot astăzi se organizează târguri săptămânale la** Ineu, Șepreuș, Șimand.

Mâine este zi de piață la Chișineu-Criș, Lipova, Pâncota, Felnac, Grăniceri, Hălmagiu, Moneasa, Pecica, Vărșand, Socodor, Vladimirescu, Zimandu Nou, Covăsânț. **Târguri săptămânale se desfășoară mâine la** Lipova, Pâncota, Hălmagiu, Moneasa.

Horoscop

BERBECUL (III.21.-IV.20.)
S-ar putea să fiți dezamăgit din cauza unei afaceri care nu merge conform așteptărilor. Vă sfătuim să nu vă descurajați. Aveți ocazia să petreceți mai mult timp alături de persoana iubită.

TAURUL (IV.21.-V.20.)
Sunteți într-o formă intelectuală foarte bună, care vă influențează favorabil relațiile cu cei din jur. Aveți succes în societate și în afaceri. Sunt șanse ca o femeie să vă propună o colaborare pe termen lung.

GEMENII (V.21.-VI.21.)
Dimineața cumpărați un obiect important pentru familie, spre bucuria partenerului de viață. La serviciu, este posibil să apară o problemă neprevăzută, din cauza căreia rămâneți peste program.

RACUL (VI.22.-VII.22.)
Este posibil să aveți dificultăți în relațiile parteneriale. Fiți mai explicit când vorbiți cu partenerul de viață, pentru a evita un conflict! După-amiază primiți niște bani pe care îi așteptați de câteva zile.

LEUL (VII.23.-VIII.23.)
În cadrul unei reuniuni, vă faceți remarcat și s-ar putea să cuceriți inima unei persoane deosebite. Vă sfătuim să-i acordați atenție.

FECIOARA (VIII.24.-IX.23.)
Zi favorabilă pentru întâlniri cu prietenii. În familie, vă bucurați de armonie, dar nu este exclus să aveți probleme cu sănătatea. S-ar putea ca o rudă mai în vârstă să vă împrumute o sumă de bani.

BALANȚA (IX.24.-X.23.)
Dimineața s-ar putea să fiți impulsiv și să jigniți o femeie. Nu este o zi bună pentru examene și de afaceri. După-amiază aveți ocazia să petreceți momente plăcute împreună cu persoana iubită.

SCORPIONUL (X.24.-XI.22.)
Sunteți melancolic și s-ar putea să nu luați cele mai bune decizii. Este posibil să vi se propună asocierea într-o afacere. Dacă sunteți mai atent la relațiile sentimentale, puteți petrece o seară romantică.

SĂGETĂTORUL (XI.23.-XII.21.)
Aveți succes în afaceri, dar sunteți nevoit să faceți mai multe drumuri scurte. Vă ajută foarte mult o femeie care vă apreciază corectitudinea. Vă loviți de o problemă sentimentală, dar o rezolvați.

CAPRICORNUL (XII.22.-I.20.)
Sunteți foarte apreciat la serviciu, datorită inițiativelor inspirate. După-amiază trebuie să luați o decizie serioasă în ceea ce privește relațiile cu persoana iubită. Ascultați-vă intuiția și nu veți greși!

VĂRSĂTORUL (I.21.-II.20.)
Zi favorabilă relațiilor sentimentale. De asemenea, vă puteți afirma în societate. Vă recomandăm să fiți prudent la serviciu și în afaceri. S-ar putea să aveți probleme cu banii.

PEȘTII (II.21.-III.20.)
Aveți probleme financiare, motiv pentru care sunteți indispus. Vă sfătuim să nu începeți activități noi. Nu vă ocupați de afaceri, ca să nu aveți surprize neplăcute!

„Jurnal arădean" vă ascultă

Între orele 11-13, la telefonul 0257-280943, redactorul nostru vă stă la dispoziție.

ARAD. Maria C. dorește să atragă atenția, prin intermediul ziarului nostru, asupra faptului că pista de biciclişti ce duce spre Vladimirescu, este încă necurățată. „Circul des pe acolo și încă este destul de multă zăpadă, care te forțează să mergi pe carosabil, lucru destul de periculos având în vedere că pe acolo circulă și mașini de tonaj mare. Sper ca cineva să ia măsuri".

Suciu Virgil este nemulțumit de faptul că în cadrul cercului de instrumente din cadrul Palatului Copiilor din Arad, singura baterie existentă este una pentru adulți. „Deși se numește Palatul Copiilor, bateria disponibilă este una pentru adulți. Copiii care doresc să învețe au mari dificultăți în a ajunge la pedale și chiar la tobe. Ce să mai spun de faptul că sala în care au loc cursurile este mică, fiind nevoiți să stea înghesuiți. Sper să se găsească un sponsor sau fonduri pentru o nouă baterie".

A.C. Se interesează de ce reduceri beneficiază persoanele care își plătesc impozitele pe întregul an. „Persoanele fizice care plătesc impozitul pe întregul an până la data de 31 martie, beneficiază de o reducere de 5%", a declarat Corina Drăghici.

JA – A.I.G.

Sudoku

REGULI: În fiecare bloc sunt câteva cifre între 1 și 9, stabilite dinainte. Acestea trebuie completate cu cifrele lipsă, în așa fel încât fiecare număr să figureze o singură dată. De asemenea, cifrele de la 1 la 9 trebuie să figureze o singură dată atât pe rândurile orizontale cât și pe coloanele verticale ale celor nouă blocuri luate împreună.

ÎNCEPĂTORI

7	5			9			2	3
4	6		1		3		8	5
		9	5		4	7		
	9	4	6	3	5	8	7	
3			2	8	9			1
	2	8	7	4	1	5	3	
		3	9		7	2		
2	1		4		8		9	7
9	4			6			5	8

AVANSAȚI

	8			2			1	
	1	5	4		8	6	9	
4		6				3		7
			8	5	2			
	4			3			2	
			9	4	7			
6		2				8		1
	5	7	2		3	9	4	
	9			6			7	

Soluțiile jocurilor din numărul precedent:

ÎNCEPĂTORI

7	5	1	8	9	6	4	2	3
4	6	2	1	7	3	9	8	5
8	3	9	5	2	4	7	1	6
1	9	4	6	3	5	8	7	2
3	7	5	2	8	9	6	4	1
6	2	8	7	4	1	5	3	9
5	8	3	9	1	7	2	6	4
2	1	6	4	5	8	3	9	7
9	4	7	3	6	2	1	5	8

AVANSAȚI

3	1	8	9	2	5	7	6	4
7	9	4	6	3	1	2	5	8
2	5	6	8	7	4	9	3	1
9	8	1	2	6	7	5	4	3
6	2	5	3	4	9	8	1	7
4	3	7	5	1	8	6	2	9
5	7	3	1	8	6	4	9	2
1	4	9	7	5	2	3	8	6
8	6	2	4	9	3	1	7	5

Curs valutar

DENUMIREA VALUTEI	BNR	BCR		BRD		Intesa Sanpaolo Bank		Banca Românească		MKB Nextbank		Alpha Bank		Casa de schimb LUXOR	
		C	V	C	V	C	V	C	V	C	V	C	V	C	V
Euro	4,35	4,29	4,40	4,28	4,43	4,31	4,39	4,33	4,38	4,31	4,40	4,32	4,40	4,33	4,37
Dolar SUA	3,27	3,22	3,36	3,22	3,35	3,25	3,32	3,25	3,31	3,21	3,32	3,23	3,33	3,27	3,31
Forint	0,150	0,0145	0,0157	0,0140	0,0157	0,0145	0,0165	-	-	-	-	-	-	0,0149	0,0152
Gram aur	186,86														

Vremea

Vineri, 24 februarie

www.aradon.ro

-5° LA ORA 6 — Temperaturile se vor situa între -5 și -4 grade. Vântul va sufla cu 13 km/h, dinspre SSV.

2° LA ORA 18 — Temperaturile se vor situa între 2 și 1 grade. Vântul va sufla cu 14 km/h, dinspre VSV.

Ziua precedentă

Arad	-6 - 3°C	Umiditate:	91%
Lipova	-7 - 4°C	Presiune:	1026,08 mb
Chișineu-Criș	-6 - 3°C	Precipitații:	10%
Săvârșin	-7 - 3°C	Vânt:	5 Km/h
Sebiș	-8 - 2°C	Direcție vânt:	S

Soarele

Răsare: 7:24
Apune: 18:13

Azi

Temperaturile se vor situa între -5 și 1 grade. Vântul va sufla cu 14 km/h, dinspre SSV.

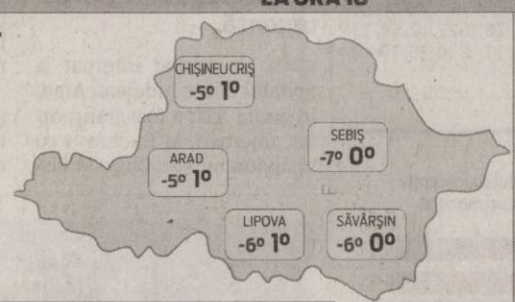

FAZELE LUNII

23. 01. | 1. 02. | 8. 02. | 14. 02.

VINERI	SÂMBĂTĂ	DUMINICĂ	LUNI
-5° 1°	0° 6°	-4° 5°	-4° 4°
ploaie-ninsoare	averse dimineața	mai mult înnorat	mai mult înnorat

Calendar

Biserica ortodoxă: Întâia și a doua aflare a capului Sfântului Proroc Ioan Botezătorul.
Biserica greco-catolică: Întâia și a doua găsire a capului Sf. Ioan Botezătorul (Harț lactate).
Biserica romano-catolică: Sf. Sergiu, călug. m.

Prognoză pentru trei zile

Temperaturile minime vor fi cuprinse între -5 și 0 grade, iar cele maxime între 1 și 6 grade.

Temp.minime: -5-0° C
Temp.maxime: 1-6° C

JURNAL ARĂDEAN
B-dul Revoluției nr. 62, Arad
BRAT Auditat de BRAT
Reclamații difuzare: 0257/212.032

Director editor: Mircea Țișcă (8427)
Secretariat: 0257.281802 (centrala), fax - 0257.212.012
Șef departament difuzare: Carmen Csordas
Marea publicitate: 0257.280904; Mica publicitate: 0257.210775
Tiparul executat la: SC Inform Media SRL, Calea Torontalului, DN 6, km 5,7, Timișoara

Redactor șef: Adriana Barbu (8416) Responsabil de număr: Daniel Scridon
Secretar general de redacție: Gabriela Groza (8423); Departamente: Eveniment: Simona Butaru, Monica Ardelean (8405), Alin Gherasim (8417), Ioana Costaș (8414), Valentin Goran (8412); Politic: Simion Todoca (8434); Economic: Andreea Pintea (8415); Cultură, Învățământ: Vasile Filip (8421); Social: Diana Duțu (8413); Sport: Daniel Scridon (8424), Leo Sfâra (8422);
Tehnoredactare: Ghizela Șerban (8409)
REDACȚIE: tel. 0257.281802 (centrala); fax 0257.212.012, 0257.228.592; e-mail:redactia.jurnalaradean@informmedia. ro, adevaruldearad@informmedia.ro, publicitate.jurnalaradean@informmedia.ro, publicitate.adevarul@informmedia.ro

INTERVIU JA. **Călin Bibarţ, prefectul judeţului Arad**

„Arădenii au dovedit spirit de solidaritate”

Domnule prefect, într-un bilanţ al ultimelor săptămâni, cum aţi caracteriza implicarea autorităţilor în activitatea de deszăpezire?

CĂLIN BIBARŢ: Au fost două săptămâni în care judeţul Arad s-a aflat în mare parte sub cod galben. Am avut o singură zi în care pentru câteva ore au fost blocate unele drumuri judeţene, dar consider că toţi factorii implicaţi au încercat să îşi respecte atribuţiile cât mai bine în condiţiile unei ierni cum nu s-a mai întâlnit în ultimii ani. Au existat şi situaţii în care procesul de deszăpezire nu a mers aşa cum ar fi trebuit, dar am remediat din mers aceste probleme. La nivelul judeţului nu am avut localităţi izolate, în mare parte primarii au înţeles mesajul şi s-au descurcat în plan local pentru a găsi utilaje pentru deszăpezirea drumurilor comunale. Au fost şi primari care nu au luat în serios avertizările meteo sau nu au înţeles necesitatea serviciului de permanenţă la primării. Nu puteam să trimitem utilajele care lucrau pe drumurile naţionale sau judeţene spre drumurile comunale, prioritare au fost drumurile principale din judeţ.Dar, în acelaşi timp, în varianta în care vreo localitate ar fi fost în pericol să rămână izolată, aveam soluţii pentru a interveni.

În ceea ce priveşte situaţia din municipiu,la fel s-a mers pe ideea de a face circulabile arterele principale şi mai apoi străzile lăturalnice.Fac această precizare pentru că au existat discuţii legate de modul de acţiune.Dar la fel de adevărat este faptul că au fost semnalate cazuri de persoane care aşteptau să vină cei de la firma de deszăpezire pentru a le face curat în faţa casei sau a blocului.

Doresc să mai precizez că am fost foarte atenţi la alimentarea cu gaze şi cu energie electrică, populaţia Aradului neavând de suferit din această cauză.

> Cred că am învăţat toţi din experienţa din această iarnă

Odată cu creşterea temperaturilor există la nivelul judeţului nostru pericolul de a avea inundaţii?

CĂLIN BIBARŢ: În momentul de faţă, nu există niciun risc de inundaţii în judeţul nostru. Însă trebuie să fim pregătiţi pentru luna martie când există posibilitatea ca, din cauza topirii zăpezii la munte, să avem unele probleme. I-am avertizat pe primari să fie atenţi, pentru că prevenţia este mai importantă decât intervenţiile ulterioare, când răul e deja făcut. Sper că nu se aşteaptă până vin apele pentru a se decolmata şanţurile şi cursurile pârâielor, este o opţiune de oameni gospodari şi sunt convins că arădenii vor da dovadă de simţ civic. Deocamdată, cotele râurilor Mureş şi Criş sunt sub nivelul cotei de atenţie. Ar mai fi pericolul torenţilor de pe unele văi, dar acest fenomen poate fi greu prognozat şi localizat. În orice situaţie, suntem pregătiţi să protejăm populaţia.

Prefectul Judeţului Arad, Călin Bibarţ FOTO:JA

Cum au răspuns arădenii campaniei de ajutorarea a sinistraţilor în care şi Prefectura Arad a fost implicată?

CĂLIN BIBARŢ: Campania de ajutorare a sinistraţilor din judeţele Vrancea şi Buzău, iniţiată la nivelul judeţului Arad s-a încheiat de curând. În intervalul de două săptămâni, cât a durat acţiunea, au fost colectate aproape 40 de tone de alimente şi obiecte de îmbrăcăminte.

În această campanie au fost implicate mai multe instituţii- Ministerul Apărării Naţionale, Crucea Roşie, Inspectoratul pentru Situaţii de Urgenţă, Prefectura Arad, Primăria Municipiului şi Consiliul Judeţean. De asemenea, s-au alăturat campaniei zeci de firme din municipiul şi judeţul Arad, organizaţii neguvernamentale, europarlamentarul Iosif Matula, precum şi o serie de primării. Arădenii au dovedit că ştiu să fie solidari cu românii, iar fluxul de ajutoare înspre sinistraţii din judeţele Buzău şi Vrancea confirmă acest lucru. Mulţumesc tuturor arădenilor care au răspuns afirmativ apelului nostru, de asemenea mulţumesc în aceeaşi măsură agenţilor economici şi organizaţiilor neguvernamentale. Ajutoarele din partea judeţului Arad au ajuns deja în zonele sinistrate prin intermediul avioanelor militare.

Sunt convins că şi la acest capitol arădenii au dat dovadă că sunt cetăţeni europeni.

Ce alte activităţi majore sunt pe agenda Prefecturii în acest an?

CĂLIN BIBARŢ: În cursul acestei săptămâni, am avut o întâlnire cu secretarii, contabilii, agenţii agricoli şi primarii din judeţ pentru a le comunica anumite aspecte care vizează pregătirea alegerilor locale, la discuţii fiind prezent reprezentantul Autorităţii Electorale Teritoriale, mai avem câteva luni până la acest moment şi trebuie să fim pregătiţi. De asemenea, am dorit să avem o întâlnire cu reprezentanţii administraţiilor locale pentru a le prezenta anumite modificări legislative, precum şi pentru a le face cunoscut că trebuie să fim atenţi la modul de completare a registrelor agricole pentru că urmează acordarea de către APIA a subvenţiei pe suprafaţă. Cel puţin o dată la trei luni am încercat să avem o întâlnire în această formulă pentru a vedea problemele cu care se confruntă autorităţile locale. **JA-M.P.**

Claudiu Cristea FOTO:JA

Căldura ne arde la buzunare!

ARAD. Prima întâlnire cetăţenească adresată în special cetăţenilor din Zona Centrală pentru prezentarea şi susţinerea unui preţ suportabil la încălzirea centrală, va avea loc sâmbătă, 25 februarie, la ora 17:30, la Şcoala Generală Nr. 4 (Ştefan Augustin Doinaş). „Vor urma alte 11 întâlniri în mai toate cartierele arădene. Solicităm sprijinul arădenilor pentru promovarea acestui proiect de hotărâre ce asigură finanţarea a 30 lei/Gcal din bugetul local, reducându-se astfel preţul gigacaloriei de la 307 la 277 lei/Gcal”, a declarat Claudiu Cristea, liderul Mişcării Arădene.

Proiectul de hotărâre este iniţiat de consilierii locali Claudiu Cristea şi Camelia Răsunoiu cu sprijinul societăţii civile prin ULAL Arad şi Mişcarea Arădeană. A fost lansată şi o petiţie online pentru promovarea acestui proiect de hotărâre. Mai multe informaţii pot fi găsite pe la adresa www.miscarea-aradeana.ro. **JA – V.G.**

CJA dă în judecată drumarii de la autostradă

ARAD. Au făcut un contract pe care nu îl respectă, iar acum vor răspunde în faţa legii. Este vorba despre cei de la Compania Naţională de Autostrăzi şi Drumuri Naţionale din România (CNADNR). În anul 2009, când se trasa deja traseul autostrăzii Arad-Timişoara şi a centurii în regim de autostradă a municipiului, drumarii au cerut de la CJA o bucată de teren fără de care nu puteau fi realizate aceste lucrări. În schimbul terenului care afecta balizajul şi pista Aeroportului Arad, cei de la CNADNR se obligau să refacă toate obiectivele care nu mai puteau fi utilizate pe aerogară din cauza şoselei. S-a bătut palma, s-a semnat o înţelegere, iar toate părţile urmau să dea curs înţelegerii.

Doar că drumarii au uitat de înţelegere, aşa că CJA îşi va cere drepturile în instanţă. Este vorba despre suma de aproximativ 800.000 de euro, cât costă relocarea balizajului şi funcţionalizarea lui.

Lucrările au fost deja aprobate de CJA, care va plăti din fondurile proprii, urmând să îşi recupereze investiţia în urma acestui proces. **JA-A.G.**

Cozi interminabile de camioane la vamă

NĂDLAC. Acţiunea de combatere a contrabandei şi a evaziunii fiscale a ajuns şi la Nădlac. Toate TIR-urile care intră în România pe la Punctul de Trecere a Frontierei Nădlac sunt verificate amănunţit. Se pare că această acţiune a început deja să blocheze vama Nădlac, mai multe camioane aşteptând să intre în ţară, chiar dacă, susţin reprezentaţii Poliţiei de Frontieră „punctele de trecere a frontierei destinate transportului de mărfuri au fost dotate cu echipamente suplimentare de control, în vederea reducerii timpilor de aşteptare.” Unii şoferi se plâng că sunt blocaţi pe teritoriul Ungariei, într-o coloană de 15 km şi că aşteaptă de ore bune ca să intre în România. Unii dintre şoferi spun că din cauza blocajului nu pot să îşi respecte timpii de odihnă impuşi de lege pentru că sunt puşi în mişcare periodic. Reprezentanţii Serviciului Teritorial al Poliţiei de Frontieră Arad neau declarat că nu ştiu cât vor dura aceste controale şi nici dacă s-au format cozi pe teritoriul Ungariei. **JA – I.C.**

Stau la coadă FOTO:JA

UVVG a organizat conferinţa de închidere a proiectului *„Cercetări privind dezvoltarea unor nanoparticule hepatoprotectoare de Silybum marianum cu biodisponibilitate crescută”, HURO/0901/058/2.2.2.*

Universitatea de Vest Vasile Goldiş din Arad a organizat în data de, 23.02.2012, în Sala de Conferinţe din Campusul Universitar „Vasile Goldiş”, conferinţa de închidere a proiectului ***„Cercetări privind dezvoltarea unor nanoparticule hepatoprotectoare de Silybum marianum cu biodisponibilitate crescută”, HURO/0901/058/2.2.2.,*** realizat în parteneriat cu Universitatea din Debrecen.

La evenimentul de înaltă ţinută academică au participat Prof. univ. dr. Aurel ARDELEAN, rectorul Universităţii de Vest "Vasile Goldiş" din Arad, Prof. univ. dr. Miklos VECSERNYES, decanul Facultăţii de Chimie din cadrul Universităţii din Debrecen, Prof. univ. dr. Anca HERMENEAN, Universitatea de Vest „Vasile Goldiş” din Arad şi Prof. univ. dr. Ildiko BACSKAY, Universitatea din Debrecen, cercetători, studenţi, masteranzi, doctoranzi şi postdoctoranzi.

Prof. univ. dr. Aurel Ardelean, rectorul UVVG, a subliniat faptul că Universitatea de Vest „Vasile Godiş” din Arad şi Universitatea din Debrecen, au implementat, în perioada septembrie 2010 – februarie 2011, proiectul „Cercetări privind dezvoltarea unor nanoparticule hepatoprotectoare de *Silybum marianum* cu biodisponibilitate crescută”, HURO/0901/058/2.2.2., finanţat în cadrul Programului de Cooperare Transfrontalieră România-Ungaria 2007-2013. Valoarea totală a proiectului a fost de 383.215,00 Euro, din care finanţarea nerambursabilă FEDR de 379.547,00 Euro.

În cadrul proiectului au fost realizate cercetări complexe privind obţinerea unui bioprodus terapeutic de origine vegetală obţinut din biocompuşi conţinut în seminţele de *Silybum marianum* şi care a dovedit o acţiune biologică mai puternică decât multe preparate farmaceutice hepatoprotectoare existente pe piaţă.

Prof. univ. dr. Aurel Ardelean, rectorul UVVG, a subliniat că, rolul specialiştilor din Universitatea de Vest „Vasile Goldiş” din Arad a fost de a testa activitatea biologică a preparatelor de *Silybum marianum* obţinute de partenerii maghiari, profesori şi cercetători în cadrul Facultăţii de Chimie Aplicată de la Universitatea din Debrecen. Ulterior echipa de farmacişti maghiari de la aceeaşi universitate au căutat formula optimă pentru viitoarele produse farmaceutice cu rol hepatoprotector.

Până în prezent rezultatele ştiinţifice ale cercetătorilor Universităţii de Vest „Vasile Goldiş” din Arad au fost comunicate în cadrul a 4 conferinţei internaţionale şi au contribuit la realizarea a cinci lucrări de licenţă, master şi doctorat în domeniul biologiei, medicinii şi farmaciei.

Prof. univ. dr. Aurel Ardelean, rectorul UVVG, a declarat că au fost iniţiaţi în activitatea de cercetare 20 de studenţi meritoşi cu aplecare spre activitatea de cercetare. „Împreună cu Universitatea din Debrecen se va depune documentaţia de brevetare pentru bioprodusul natural hepatoprotector care va asigura protecţia intelectuală a rezultatelor cercetării echipei mixte româno-maghiare. Prin urmare obiectivele propuse până în prezent au fost îndeplinite şi s-au obţinut rezultatele preconizate. Implementarea acestui proiect de cercetare are o conotaţie dublă – atât pentru cercetarea aplicativă din domeniul biomedical în contextul în care numărul şi gravitatea afecţiunilor hepatice este într-o continuă creştere, cât şi pentru atragerea tinerilor absolvenţi în fascinanta carieră de cercetător”, a subliniat prof. univ. dr. Aurel Ardelean, rectorul Universităţii de Vest „Vasile Goldiş”.

Biroul de presă al UVVG

(179805)

RECLAME

Andreea Bunaciu a extras plicul câştigător FOTO: M.A.

Avem un câştigător la „Cuvinte norocoase!"

ARAD. O nouă etapă a concursului nostru de integrame „Cuvinte norocoase!" şi-a desemnat câştigătorul. Au intrat în concurs toţi cititorii care neau trimis într-un plic, până la data de 22 februarie 2012, integramele completate (din perioada 1-14 februarie a.c.), alături de un singur talon de concurs, completat şi el la toate rubricile.

În urma extragerii, dintre plicurile participante, cititoarea noastră, studenta Andreea Bunaciu, l-a scos la lumină pe cel al integramistului **Octavian-Eugen Rufu din Arad, str. Postavului, nr.11, bl. S2-2, ap.3.** Îl aşteptăm la redacţia Jurnal arădean, de pe Bulevardul Revoluţiei, nr. 62, etaj II, **marţi, 28 februarie 2012, ora 12.00,** pentru a-şi ridica obiectul de uz casnic câştigat.

JA-A.P.

Întreruperi de curent

Luni, 27 februarie 2012. În Municipiul Arad, h 9.30–13.30: Str. Frunzei, Coasei, Ioan Fătu(p), Steagului(p). **În judeţ, h 8-16:** Pecica (p); **h 9-15:** Petriş (p); **h 9-17:** Temeşeşti, Tălagiu(p), Hălmăgel, Sîrbi, Luncşoara, Bănceşti, Tîrnăviţa, Toheşti, Poenari, Joia-Mare, Revetiş, Roşia, Chier(p), Ineu - Str. M.Eminescu(p), C. Traian(p), Amurgului(p), Sărmanul-Dionisie.

„Maitreyi" pe scena arădeană

Un spectacol după „Maitreyi", de Mircea Eliade, şi „Dragostea nu moare", de Maitreyi Devi.

Maia Morgenstern în spectacolul „Maitreyi" FOTO: FAN

ARAD. Arădenii vor avea şansa s-o vadă pe cunoscuta actriţă Maia Morgenstern într-un spectacol de execepţie, „Maitreyi", ce va avea loc marţi, 6 martie, ora 18, pe scena Teatrului Clasic „Ioan Slavici".

Spectacolul - regizat de Chris Simion - are la bază o dramatizare dublă, realizată după romanul „Maitreyi" de Mircea Eliade, cu intervenţii din „Dragostea nu moare", de Maitreyi Devi.

Povestea de dragoste din anii '30, care a făcut repede înconjurul lumii, a primit o replică de la însăşi eroina ei, Maitreyi, după 42 de ani în romanul-răspuns „Dragostea nu moare". „El a scris «Maitreyi» după ce a fost dat afară din casa familiei Narendra Sen. Ea a scris «Dragostea nu moare» ca răspuns, revoltată de apariţia romanului lui şi de toate fanteziile de amor pe care le mărturiseşte şi care o au ca personaj central. Fiecare a transpus subiectiv ceea ce sufletul său a trăit la o intensitate paroxistică, dincolo de reguli, prejudecăţi, religie, cultură", a declarat Chris Simion.

„Doresc să-i informez pe arădenii care şi-au luat deja bilete că spectacolul «Maitreyi" va avea loc la data programată, 6 martie, doar că va începe la ora 18.00, nu cum era programată iniţial", ne-a precizat Ioan Crainic, impresarul Teatrului Clasic „I. Slavici". **JA-V.F.**

> Este prima dată când aceste două puncte de vedere se întâlnesc pe o scenă de teatru
>
> **CHRIS SIMION**

În distribuţie

Maia Morgenstern joacă rolul lui Maitreyi la 60 de ani, în timp ce actriţa Aylin Cadîr reconstruieşte acelaşi personaj, la vârsta de 16 ani, iar rolul lui Mircea Eliade îl face Vlad Zamfirescu.

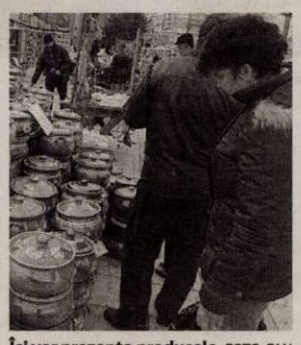

Îşi vor prezenta produsele FOTO: FAN

La „Festivalul Piftiei" din Miskolc

MISKOLC. În perioada 24-26 februarie, România va fi invitată de onoare la „Festivalul Piftiei" din Miskolc, primul festival de iarnă şi al cincilea festival ca mărime din Ungaria. Programele româneşti sunt asigurate de ICR Budapesta, în colaborare cu Muzeul Ţăranului Român.

Sub patronajul E.S. d-lui Victor Alexandru Micula, ambasadorul României la Budapesta şi al domnului Gergely Prőhle, subsecretar de stat la Ministerul Afacerilor Externe Ungar, împreună cu autorităţile locale şi judeţene, ICR Budapesta şi Filiala Seghedin, precum şi reprezentanţii comunităţii româneşti din Ungaria, oferă un program divers.

Pe întreaga perioadă a festivalului, pe terasa Szinva, zece meşteşugari din România (Bucureşti, Baia Mare, Vâlcea, Bistriţa Năsăud, Odorheiul Secuiesc, Cluj, Corund) vor prezenta: gastronomie românească (mititei, cârnaţi, prăjituri), produse apicole, ceramică, ţesături, împletituri şi jucării din lemn. **JA-V.F.**

Programe TV

TVR 1

07.00 Telejurnal matinal
08.00 România, zi de zi! (l)
09.00 România, zi de zi! (ll)
10.10 Secretele de la palat. (serial)
11.25 Garantat 100%. (r.)
12.20 Dacă doriţi să revedeţi
12.40 Legenda cavalerului rătăcitor şi a frumoasei Rază-de-Lună. (serial) (r.)
13.20 Legenda cavalerului rătăcitor şi a frumoasei Rază-de-Lună. (serial) (r.)
14.00 Telejurnal. Sport
14.45 MAI aproape de tine
15.30 Tribuna partidelor parlamentare
16.00 Parlamentul României
17.00 Telejurnal. Sport
17.30 La vie en rose
18.25 Legenda cavalerului rătăcitor şi a frumoasei Rază-de-Lună. (serial)
19.05 Legenda cavalerului rătăcitor şi a frumoasei Rază-de-Lună. (serial)
20.00 Telejurnal. Jurnal economic Meteo
21.10 Aşa vreau eu! (comedie, SUA, 2007) Cu: Diane Keaton, Mandy Moore. Regia Michael Lehman
21.55 Dincolo de celebritate. (d., SUA, 2010)
23.10 Cel mai bun moment din viaţa mea! (romance, SUA, 2006) Cu: Catalina Sandino Moreno, Laura Linney, Mark Webber. William Harding, un tânăr actor din Texas, cu o copilărie zbuciumată, se mută la New York. Aici, într-o seară, o întâlneşte, într-un bar pe tânăra şi frumoasa Sarah, cântăreaţă, domică să devină independentă. Sarah acceptă să meargă cu el în turneu în Mexic.
01.10 Traseul morţii. (thriller, SUA, 2006)

PRO TV

07.00 Ştirile Pro Tv. Ce se întâmplă, doctore? Omul care aduce cartea
10.00 Umbrela lui Gregoire. (reluare)
12.00 Tânăr şi neliniştit. (r.)
13.00 Ştirile Pro Tv
13.45 Zâmbete într-o pastilă. (serial)
14.15 Minciuni din trecut. (dramă, Canada 2008) Cu: Ed Anders, Julia Benson, Paul Bittante
16.00 Tânăr şi neliniştit. (s.) Povestea a trei familii care trăiesc în Genoa City, serialul acoperă cele mai importante şi interesante teme ale vieţii moderne, pornind de la muzică şi carieră până la situaţii limită în care se ating teme actuale. Abordării extrem de responsabile i se adaugă o distribuţie formată din actori tineri şi filmările în Hawaii, Bermude, St. Thomas.
17.00 Ştirile Pro Tv. Vremea
17.45 Happy Hour
19.00 Ştirile Pro Tv. Sport
20.30 Românii au talent
22.45 Luptătorul. Regie: Darren Aronofsky (dramă, SUA, Franţa 2008) Cu: Mickey Rourke, Marisa Tomei, Evan Rachel Wood, Mark Margolis, Todd Barry
01.15 Minciuni din trecut. (reluare)
03.15 Luptătorul. (r.)
05.30 Zâmbete într-o pastilă. (reluare)
06.00 Happy Hour. (r.) O oră de veselie cu muzică live, dans, poveşti de viaţă deosebite, interviuri cu cele mai mediatizate vedete ale momentului, informaţii în premieră, dar şi întâmplări impresionante care se vor petrece chiar în studio, sub ochii telespectatorilor, acestea sunt doar câteva dintre ingredientele "Happy Hour".

ANTENA 1

06.00 Observator
08.00 Matinal: 'Neatza
10.00 În gura presei. cu Mircea Badea
10.50 Reality-show: Mireasă pentru fiul meu
11.30 Dragoste de tată. (poliţist, SUA 1973)
13.00 Observator
14.00 Reality-show: Mireasă pentru fiul meu
16.00 Observator
17.00 Acces direct. cu Simona Gherghe. O emisiune axată pe actualitatea de zi cu zi, în care "vedetele" sunt oamenii obişnuiţi, cu problemele, bucuriile, grijile şi întâmplările lor ieşite din comun. Reporterii speciali aduc în atenţia telespectatorilor precum şi a publicului din platou cazuri impresionante de viaţă, subiecte sociale dar şi ştiri mondene din actualitatea fierbinte a vedetelor şi personalităţilor autohtone.
19.00 Observator. Sport
20.20 Captivi în iad. (acţiune, SUA 2003) Cu: Jean Claude Van Damme. Kyle este un expert in forari petroliere care este condamnat la inchisoare dupa ce l-a ucis pe violatorul care i-a omorat sotia. Penitenciarul de maxima securitate unde a fost repartizat Lord este locul cel mai sumbru de pe lume, condamnatii trebuind sa lucreze intr-o mlastina plina ochi de serpi veninosi si aligatori. Penitenciarul, situat pe cel mai neprietenos teritoriu din Mexic, are o latura si mai infricosatoare odata cu lasarea serii.
22.30 Lovitura decisivă. (acţiune, Hong Kong 2008)
00.30 Captivi în iad. (r.)
02.15 Observator. (reluare)
03.00 Oedip rege. (dramă, SUA 1967)

AN NOU NOI POSIBILITĂŢI!
CONSULTANŢĂ GRATUITĂ.
2000 EU.....de la 22 EU/LUNĂ
5000 EU.....de la 57 EU/LUNĂ
10.000 EU.....de la 114 EU/LUNĂ
Activitatea noastră prevede organizarea şi administrarea grupurilor de consumatori
ORAR : luni-vineri 9.00-17.00; sâmbătă-duminică : închis
Informaţii: WORLD INVEST HOLDING S.R.L.
ARAD BD. REVOLUŢIEI NR. 24, ET. 1, AP.12 ☎ 0357-411-415; 0772-221-204
(H-6047968)

VITAMEX
In vederea completarii echipei VITAMEX
ANGAJEAZĂ:
- sef depozit - ajutor gestionar - lucrator comercial
- casiera - vanzator(are): raion carne, mezeluri
- agent vanzari
CV-urile se trimit pe office.vitamex@g.mail.com sau fax 0357/101497
Doar persoanele selectate vor fi contactate.
(787889)

Societate comercială
angajează manipulanţi marfă cu experienţă în depozit şi personal cu experienţă în industrie (de preferat textile, producţie), activităţi în sistem bandă – sortare, scanare, ambalare, cu normă de lucru zilnică.
Se solicită: - seriozitate, disciplină, disponibilitate lucru în 3 schimburi, abilităţi utilizare PC şi scanner.
CV-urile se vor trimite pe adresa de e-mail:
essplant@gmail.com
Numai persoanele selectate vor fi contactate.
784526

sc DUMAGAS TRANSPORT S.A. cu sediul in Craiova, judetul Dolj, lider pe piata de transport si logistica in Romania si Europa de est, datorita expansiunii sale in domeniu , selecteaza in vederea angajarii personal corespunzator pentru postul de
CONDUCATOR AUTO categoria C+E:
- pentru transport marfa pe intern si in Europa.
Se ofera conditii de lucru intr-o echipa omogena de profesionisti si salariu atractiv.
Relatii la telefon: 0251/307601; 0372512074; 0729884644.
sau la adresa de e-mail: transport@dumagas.ro.
(732496)

Transformă nemulţumirea în siguranţă!
ARTEX SCM
SOCIETATE CU TRADIŢIE ÎN DOMENIUL TEXTIL **ANGAJEAZĂ**
Confecţioneri îmbrăcăminte
SAU PERSOANE CUNOSCĂTOARE de MESERIE, EXECUŢIE BUTONIERE, CUSUT NASTURI, APLICAT BUTONI, CĂLCAT.
OFERIM: climat de lucru european, salarii motivate în acord individual, tichete de masă, primă de transport – prezenţă, premii, un singur schimb, asistenţă medicală.
Angajările se fac pe bază de probă de lucru.
DETALII: telefon : 0357- 408275; 0357- 408276
(677518)

sc DITRE INTERNATIONAL SRL
Angajeaza:
- confectionere pentru masina de cusut
- croitori in piele manual si la masina
- muncitoare si muncitori necalificati pt invatat la cusut si croi piele
Oferim: salarii atractive,bonuri de masa,transport gratuit.
Informatii la sediul firmei din Arad,Str. a-III-a, Zona Industriala Vest, Nr. 3, tel . 0257/216610 intre orele 9-14 de luni pana vineri
(781370)

Program publicitate:
pe B-dul Revoluţiei, nr. 81
luni-vineri: 8.00-18.00, duminică: 9.00-13.00,
pe B-dul Revoluţiei, nr. 62
luni-vineri: 9.00-16.00.

RECLAME

Premiile de fidelitate JA

Invitat special al tragerii la sorţi a fost Petru Stan, poliţist pensionar şi cititor fidel al ziarului nostru.

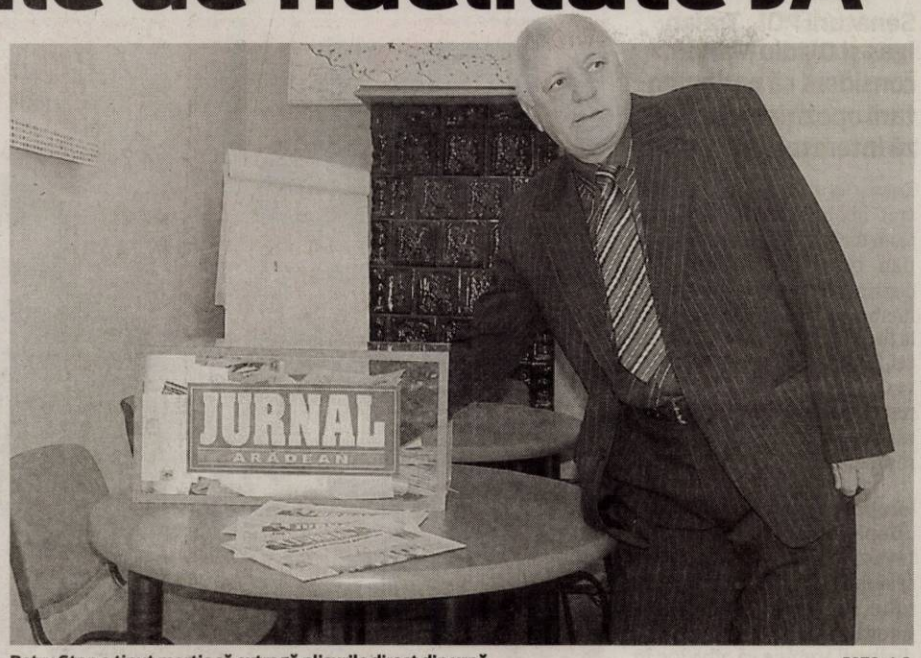

Petru Stan a ţinut morţiş să extragă plicurile direct din urnă FOTO: A.P.

ARAD. Concursul „Premiile de fidelitate Jurnal arădean" şi-a desemnat, ieri, câştigătorii din luna februarie. Numele norocoşilor a fost stabilit prin tragere la sorţi de către Petru Stan, pensionar de la Poliţia Rutieră, suporter al Clubului UTA şi, mai ales, un foarte fidel cititor al Jurnalului arădean. El le-a purtat noroc în special abonaţilor noştri din judeţ, doar patru din cele zece plicuri câştigătoare fiind din municipiu.

Iată şi numele tuturor celor zece norocoşi, în ordinea extragerii plicurilor câştigătoare:

1. **MARIANA MOROŞAN**, com. Semlac nr.917;
2. **ZOLTAN PATAKI**, Arad, Calea A. Vlaicu, bl. I 5-2, sc. F, ap.6;
3. **MARCU BÎRDA**, com. Almaş, sat Cil nr.67;
4. **IVANCA H. PAVEL**, Arad, str. Meţianu, nr.12, ap.4;
5. **AURORA STOICA**, Arad, Alea Saturn, nr.4, bl. A21, scB, ap.14;
6. **IOANA BERAR**, com. Ghioroc nr.101C;
7. **ECATERINA TIMIŞ**, Pâncota, str. Soarelui nr. 6;
8. **MARIA PĂTRU**, Pecica, str.317 nr.17;
9. **TERENTIE NEGRU**, oraşul Sebiş, sat Donceni, nr. 68;
10. **LADISLAU BOKANICS**, Arad, P-ţa Sporturilor nr.9, bl.24, ap.72.

Câştigătorii„Premiilor de fidelitate" sunt aşteptaţi marţi, 28 februarie, ora 11.00, la sediul redacţiei (Bulevardul Revoluţiei nr. 62, etaj II). Ei vor fi recompensaţi cu câte 150 de lei fiecare. Ridicarea premiului se va face pe baza buletinului/cărţii de identitate şi a chitanţei-abonament.

JA-D.D.

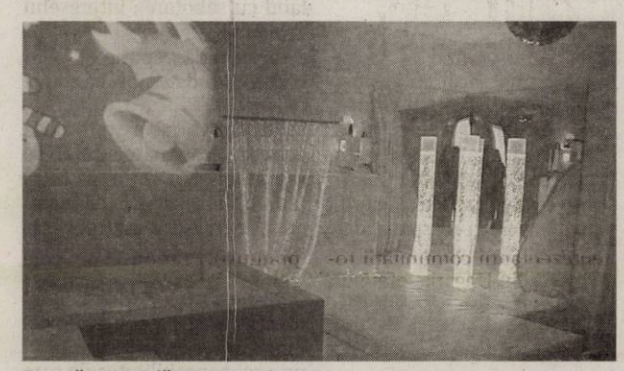

Cameră senzorială pentru copii cu autism FOTO: FAN

Tinerii cu autism, sprijiniţi

ARAD. Asociaţia Amvest vine în sprijinul Centrului „Ghiocelul" Arad şi ajută la amenajarea unei noi camere senzoriale destinată copiilor cu autism înregistraţi la centru.

„Camera senzorială permite specialiştilor să desfăşoare activităţi care vor stimula anumite simţuri ale celor mici şi, din spusele doamnei-Nicoleta Barbu, directoarea centrului, o astfel de cameră senzorială este extrem de utilă", ne-a spus Daniel Mitre, preşedintele Asociaţiei Amvest.

„Scopul Asociaţiei - după cum ne-a informat preşedintele Daniel Mitre - este de a veni în sprijinul tinerilor prin realizarea şi implementarea unor proiecte de şi pentru tineret, de şi pentru societate, în domenii de interes public general sau de interes al unor colectivităţi, care să contribuie la îmbunătăţirea condiţiilor de viaţă a tinerilor, formarea lor socio-profesională, dezvoltarea infrastructurii educaţionale, culturale, sportive şi de petrecere a timpului liber, a mediului de afaceri care să asigure inserţia profesională a tinerilor, precum si dezvoltarea economică şi socială în folosul tinerilor: dezvoltare comunitară locală, dezvoltare economică, de infrastructură şi socială; ameliorarea problemelor sociale ale tinerilor şi familiilor acestora; facilitarea accesului tinerilor la locuinţe, locuri de muncă, instruire şi asistenţă medico-socială".

> Donaţia constă în obiecte de mobilier special adaptat dizabilităţilor celor mici
> DANIEL MITRE

Garda confiscă legume

ARAD. La punctul de trecere a frontierei Nădlac, comisarii Gărzii Financiare Arad au confiscat 6.000 kg de ceapă şi 18.000 kg de cartofi, în valoare estimată la 9.000 lei, după ce au constatat nereguli referitoare la datele înscrise în documentele legale de însoţire a mărfii. „În urma analizei bazelor de date informatice, comisarii Gărzii Financiare Arad au constatat că firma beneficiară este dată în consemn la frontieră, deoarece încă din data de 09.09.2011 reprezentantul legal al societăţii s-a sustras de la efectuarea verificărilor iniţiate de către comisarii Gărzii Financiare, secţia Bucureşti. Contravenientului i s-a aplicat o amendă de 20.000 lei, marfa transportată a fost confiscată şi va fi valorificată", a precizat Sorin Cirţi, comisar şef secţie Garda Financiară Arad.

JA-A.P.

COMENTARIU

Simion Todoca

Nu contează cum, contează pentru ce

Sub presiunea apropierii alegerilor, formarea „Mişcării Populare" a fost readusă în discuţie şi are şanse destul de mari să fie realizată. Că va funcţiona şi la locale şi la generale, că va exista sau nu va exista, îmi este absolut egal. Mă interesează mai mult scopul pentru care se face. Roberta Anastase spune că este necesară ca alternativă la USL şi ca ea spun mulţi dintre liderii partidului, dar nimeni nu spune clar, cu subiect şi predicat, dacă este vorba despre alternativă doctrinară sau una strict electorală, cu scopul unic de a duce din nou partidul la guvernare.

Atunci când, la sugestia şi prin intermediul lui Valeriu Stoica, Traian Băsescu a încercat fuziunea PD cu PNL, sub denumirea „Partidul Popular", avea în vedere, desigur, interesul electoral, însă şi - pot să pun mâna în foc - formarea unei forţe politice care să reformeze din temelii statul român, ca mijloc pentru reformarea întregii societăţi. Nu a reuşit dintr-un singur motiv: a fost mult prea transparentă intenţia ca partidul cu pricina să fie unul prezidenţial, să nu îi iasă din cuvânt.

> Din păcate, este vorba doar despre o strategie electorală

Mai apoi, în 2011, PDL era obligat la rebranduire, prin transformarea în „Partidul Popular", însă nici aceasta nu s-a putut, pentru că ar fi presupus o serie de schimbări reale, nu doar de faţadă, o reformă adevărată. Interesele legate de guvernare, de proximitatea purcoaielor de bani, de clientela care a cotizat din greu, de putere în partid, ar fi dat naştere unor războaie crunte, care ar fi dus la disoluţia partidului. Nu în ultimul rând, presat de timp, Traian Băsescu a fost obligat să renunţe la strategia care ar fi dus, în final, la formarea unui partid popular modern, însă cu sacrificarea guvernării. Aceasta ar fi însemnat ca Traian Băsescu să nu-şi mai poată promova nici măcar o mică parte din legile de reformare a statului, pentru că nu mai avea prin cine. Or, să nu rămână, după două mandate, cu nimic notabil, demn de a fi consemnat de istorie, era inacceptabil. Pe ultima sută, vrea să se aleagă măcar cu înfiinţarea unei aşa numite forţe de dreapta, capabilă să distrugă bunătate de guvernare social-liberală, atunci când vor începe certurile pentru ciolan.

simion.todoca@informmedia.ro

O poveste de succes pe bani europeni

Proiectul ANTRES finalizat în 2011 a fost catalogat de Uniunea Europeană ca unul din cele mai bune proiecte.

Rectorul UAV, Lizica Mihuţ şi decanul Marin Spânu FOTO:JA

ARAD. Un proiect românesc, în care Universitatea „Aurel Vlaicu" a fost parteneră se află pe lista „poveştilor de succes" ale Uniunii Europene. E vorba de „ANTRES" un proiect interregional de şcoală europeană pentru femei prin care 1800 de femei au fost instruite pentru a-şi deschide o afacere sau pentru a o dezvolta. „A fost un proiect reuşit şi nu pot decât să îmi felicit colegii pentru felul în care au muncit şi au gestionat, alături de partenerii lor derularea tuturor activităţilor din cadrul proiectului. Faptul că a stârnit aprecierea Uniunii Europene nu face decât să confirme, încă o dată, că se pot face lucruri bune, pe fonduri europene, cu un puternic impact social pentru diferite categorii ale populaţiei. Nu este doar un elogiu adus tuturor universităţilor implicate ci este şi o recunoaştere a valorilor româneşti", a declarat rectorul UAV, prof.univ.dr. Lizica Mihuţ.

Rezultatele proiectului

Derulat în anii 2009-2011 „ANTRES" a reuşit să implice 1800 de femei instruite în cele 2 module distincte ale proiectului (iniţierea sau dezvoltarea propriei afaceri) şi a dat ocazia unui număr mare de studente din cadrul celor şase universităţi partenere să devină formatori în domeniu. Deasemenea au fost publicate 10 articole ştiinţifice specifice domeniului antreprenoriatului feminin. „Succesul proiectului ne face să ne gândim la o posibilă extindere şi în alte zone ale ţării, nu doar în zona de vest. A fost un succes la care am contribuit toţi şi pe care l-am putea reitera", a precizat prof.univ.dr. Marin Spânu, decanul Facultăţii de Ştiinţe Economice. **JA-M.A.**

Simona Hăprian FOTO: JA

Sesiune la CCIA pentru siguranţa alimentelor

ARAD. Camera de Comerţ şi Industrie Arad, în parteneriat cu Consiliul Naţional al Întreprinderilor Private Mici şi Mijlocii din România - Filiala Arad, a organizat sesiunea de training: „Siguranţa alimentară vs. Managementul de mediu în industria alimentară".

„Sesiunea de training a reunit reprezentanţi ai unor companii de profil din Arad, cu preponderenţă din sectorul morărit, brutărie - patiserie şi prelucrarea cărnii, precum şi ai unor instituţii ablitate în îndrumarea, verificarea şi controlarea respectării reglementărilor specifice în materie", a spus Simona Hăprian, manager de proiect. La finalul întrevederii, reprezentanta CNIPMMR Arad, dna Mihaela Breaz a prezentat auditorului posibilitatea accesării de finanţări pentru implementarea de standarde din familia ISO prin POS CCE Standardizare şi internationalizare.

Alături de sinistraţi

Filiala judeţeană de Cruce Roşie Arad, împreună cu voluntarii săi, a realizat acţiuni de strângere alimente şi bani pentru sinistraţii înzăpeziţi. Astfel, în perioada 11-21 februarie s-au strâns 11.025 kg alimente în punctele de colectă din magazinele Kaufland, Real, Metro, Carrefour şi Bila. Produsele au fost transportate cu sprijinul ISU şi armatei.

„Se impune o construcţie solidă politico-civică”

ARAD. BPN al PDL a solicitat preşedinţilor filialelor judeţene un punct de vedere asupra oportunităţii schimbării culorii şi siglei partidului, în cadrul unei posibile platforme politice, probabil, „Mişcarea Populară”. Preşedintele PDL Arad, Gheorghe Seculici, a declarat că la ultima şedinţă a Biroului Permanent Judeţean a fost pusă în discuţie problema respectivă, majoritatea zdrobitoare, inclusiv primarii din judeţ, fiind de părere că este necesară o forţă care să coaguleze toate forţele de centru-dreapta. „Diferenţa de opinii s-a manifestat în privinţa momentului realizării de facto a acestei platforme, fie sub denumirea „Mişcarea Populară”, fie sub alta. Unii cred că ar fi bine ca aceasta să funcţioneze inclusiv la alegerile locale, alţii, doar la parlamentare. Am transmis, conform solicitării, la Bucureşti, aceste puncte de vedere, iar BPN va analiza sugestiile şi opiniile tuturor organizaţiilor”, spune Seculici. Liderul PDL mai

> Un partid care nu ţine cont de evoluţia societăţii nu are cum să-i servească interesele

spune că „Societăţile sunt în continuă mişcare- iată, un argument pentru titulatură - iar politicul nu mai poate să satisfacă toate exigenţele. Cred că şi în România se impune o construcţie politico-civică, pe baza coagulării tuturor forţelor de centru-dreapta şi atragerea mai multor ONG-uri, asociaţii civice şi, de ce nu, profesionale. Nu este o noutate, doctrinele conteaza din ce în ce mai puţin, iar ponderea pe care o are mişcarea populară în lume şi, mai ales, în Europa, demonstrează acest lucru. În concluzie, părerea mea este că un partid care nu ţine cont de evoluţia societăţii nu are cum să-i servească interesele, rezultatul închistării fiind unul extrem de previzibil”, a declarat Seculici. **JA-S.T.**

Seculici, de acord cu Mişcarea Populară FOTO: S.T.

PDL acuză opoziţia de sabotaj

Senatorii PDL, Traian Igaş şi Ovidiu Marian, consideră că parlamentarii opoziţiei sabotează interesul naţional.

Senatorii PDL cheamă opoziţia în Parlament FOTO: S.T.

ARAD. Cei doi senatori democrat liberali de Arad, Traian Constantin Igaş şi Ovidiu Marian, consideră că ideea de a continua pe linia boicotării lucrărilor sau a absentării de la lucrările Senatului şi Camerei Deputaţilor este o abordare complet greşită şi lipsită de responsabilitate faţă de românii care şi-au dat votul pentru reprezentanţii opoziţiei.

Inconsecvenţa USL

„După cum se ştie, cu doar câteva zile înainte de începerea sesiuni normale a Parlamentului, au cerut sesiune extraordinară, cu motivarea că dialogul trebuie să aibă loc în Parlament, şi nu în stradă. Şi am avut sesiune extraordinară. Acum, când a început sesiunea normală, nu mai vin, nu mai consideră că dialogul trebuie să aibă loc în Parlament. Crin Antonescu, una dintre vocile cele mai grăitoare la şedinţa sesiunii extraordinare, este primul care a picat examenul prezenţei la serviciu cu nota 0...la sută. Acest procent al prezenţei liderului arată cel mai bine lucrurile pe care Crin Antonescu, veşnicul «prezidenţiabil», le are de oferit românilor. Aceasta este «alternativa» reală a opoziţiei pentru România: zero prezenţă la serviciu, 1,4 milioane de euro pe lună salarii şi indemnizaţii «băgate» în buzunar”, menţionează senatorul Traian Igaş.

Apel către USL Arad

Igaş a mai spus că face apel către USL Arad să îi trimită la muncă pe deputaţii Ciprian Luca şi Mihai Calimente, dar s-a adresat şi celor doi: „Chiar dacă aţi ajuns în Parlament de pe locurile doi sau trei, îi reprezentaţi pe arădenii care v-au votat, aşa că ar trebui să veniţi la muncă. Ne aşteaptă alegerile locale şi parlamentare, la care atât noi, care muncim, cât şi voi, care mimaţi greva, va trebui să dăm socoteală”, a încheiat fostul ministru de Interne, precizând că s-a reîntors la Senat, primind, atât la Bucureşti, cât şi la Arad, felicitări pentru activitatea depusă la minister.

Doar la casierie

„Deputaţii şi senatorii USL se pricep, atât de bine să se sustragă de la îndatorirea faţă de cetăţeni de a realiza acte normative şi de a vota proiecte legislative încât au găsit şi varianta de a fi plătiţi pentru asta. Recunosc, atunci când i-am văzut la casierie, am sperat că vor veni şi la Comisia de Finanţe, unde aşteaptă sute de avize şi rapoarte, dar nu putem face nimic, pentru că ei absentează şi nu avem cvorum. Nu pot să-i înţeleg, este vorba inclusiv despre proiecte legislative ale lor”, spune senatorul Ovidiu Marian, care a remarcat şi faptul că „majoritatea românilor nu rezonează cu greva parlamentară a Alianţei socialiste, întrucât este extrem de păguboasă pentru români, echivalând cu sabotarea interesului naţional”.

> Cei din PSD şi PNL cu care am vorbit nu înţeleg de ce li se interzice să participe la lucrări
>
> **TRAIAN IGAŞ**

Ca dovadă, spune el, „Recentele sondaje arată că alegerea pe care PDL şi-a asumat-o, aceea de schimbare radicală a echipei guvernamentale, se regăseşte şi în opţiunea cetăţenilor, întrucât cota de încredere a actualului premier este mai mare decât cea a liderilor USL.

Partidul Democrat Liberal recuperează procentele pierdute în perioada protestelor, prin responsabilitatea de care dă dovadă faţă de români, în timp ce presupusa alternativă a opoziţiei pentru România „îngheaţă” în sondaje la sub 50%” . **JA-S.T.**

Nu vrea Primăria

„Vreau să contest cu toată fermitatea zvonurile că aşi dori să candidez la primăria Aradului. Sunt simple minciuni. Avem candidat la Primăria Aradului, cu şanse maxime de a câştiga şi nimeni din PDL Arad nu s-a gândit că l-ar putea contracandida. Aşa cum am mai spus, doresc să candidez pentru Parlament”, a declarat Ovidiu Marian.

USL, preocupată de „mişcarea” PDL

Liderii uniunii arădene consideră că se încearcă derutarea electoratului, prin sigle şi culori schimbate.

ARAD. Opinia unanimă a liderilor partidelor arădene care fac parte din USL este aceea că, pe ultima sută de metri, puterea portocalie încearcă să mimeze o schimbare radicală, prin formarea „Mişcării Populare”. Fără şanse, însă, cred ei.

Sondajele vorbesc

„După ce au schimbat un prim-ministru marionetă cu altul la fel, sondajele de opinie au arătat că opinia publică nu a fost indusă în eroare. 54% dintre români spun că premierul Ungureanu reprezintă interesele lui Traian Băsescu, 69% cred că Băsescu trebuie să-şi dea demisia. 57% dintre români îşi doresc o guvernare USL. Iată deci că toate strategiile şi diversiunile lui Traian Băsescu sunt sortite eşecului” este de părere preşedintele PSD Arad, Dorel Căprar. „Salarii scăzute, pensii mai mici, acces redus la medicamente şi servicii medicale, cheltuieli de întreţinere foarte mari, TVA crescut, preţul benzinei scăpat de sub control - acesta este bilanţul ultimelor luni pentru guvernarea PDL şi pentru administraţia locală condusă de Falcă şi de Ioţcu” adaugă el. Drept urmare a acestor realităţi, „în condiţiile în care au eşuat în misiunea de a oferi o viaţă mai bună românilor, cei de la PDL încearcă să fugă de responsabilitate. Constatăm acum că cei de la PDL discută despre un alt partid, Mişcarea Populară. Singura mişcare pe care o mai aşteaptă arădenii din partea PDL este trecerea în opoziţie, cât mai repede posibil”, a conchis Căprar.

USL-iştii cred că electoratul nu va putea fi păcălit FOTO: S.T.

Pierderea urmei

Celălalt copreşedinte al USL Arad, preşedintele liberalilor, Ioan Cristina, spune şi el că „PDL-iştii încearcă să-şi facă pierdută urma”, pentru că „au simţit că le fuge pământul de sub picioare” şi „din cauza disperării” încearcă orice metode de denigrare a USL. Dacă la nivelul Parlamentului PDL-iştii continuă campanie de discreditare a protestului parlamentar, în teritoriu vor ataca prin distribuirea de fluturaşi şi afişe conţinând atacuri murdare, după modelul celor din Bucureşti. De exemplu, Cristina susţine că are informaţii că, începând de astăzi, afişe denigratoare vor apărea în colegiile deputaţilor Calimente şi Ciprian Luca.

> Oamenii se vor întreba: pe cine reprezintă Mişcarea Populară?
>
> **MARINEL HENTEŞ**

Pe marginea subiectului, preşedintele executiv al PC Arad, Marinel Henteş, este de părere că strategia PDL este lipsită de şanse, deoarece, prin schimbarea culorilor şi siglei, democrat liberalii recunosc singuri că nu au făcut deloc lucruri bune, precum se laudă, iar decizia este luată ca urmare a faptului că au constatat că electoratul nu îi mai crede. **JA-S.T.**

Gavril Popescu este sigur de victoria în alegeri

Candidatul USL la Primaria Arad este convins că USL va câştiga la toate nivelurile.

Gavril Popescu FOTO: JA

ARAD. Bazându-se pe rezultatele sondajelor, Gavril Popescu este sigur că, aşa cum a câştigat la toate nivelurile, bazându-se pe conjunctură, PDL va pierde, inclusiv la alegerile locale, tot de sus până jos.

„Vă amintiţi cu toţii cum actuala putere portocalie cerea în campania electorală cetăţenilor să voteze PDL la toate nivelurile. De exemplu: dacă votai un primar portocaliu, ţi se cerea să votezi şi consilierii, mai apoi, la alegerile generale, ţi s-a cerut să votezi cât mai mulţi pdl-işti , pentru ca guvernul să aibă aceeaşi culoare politică.

Obţinând puterea, PDL a ales să se războiască cu toate clasele sociale, mai cu seamă cu cele nevoiaşe, fără să ţină cont de copii, mame sau bătrâni care nu se pot apăra, dând astfel dovadă de laşitate şi o crasă nepăsare. La Arad, portocaliii îşi pun speranţele într-un nou mandat al finului lui Băsescu.

> PDL s-a războit cu toate clasele sociale
>
> **GAVRIL POPESCU**

Să nu uităm că aici se află nava amiral a PD-ului, de opt ani. Corelând aceste cifre cu rezultatele ultimelor sondaje, care dau câştigător USL-ul, peste tot în ţară, consider că a venit vremea ca şi la Arad să aibă loc schimbarea. Opt ani au fost prea mulţi pentru un edil care a aplicat politica falimentară a PDL la nivel local”, a declarat Gavril Popescu.

JA-S.T.

UNDE MERGEM în Arad

CINEMA

CINEMA CITY ATRIUM

· Alvin şi veveritele 3, ora 14:20
· Artistul, orele 13:00, 17:15, 19:20, 21:30
· Avem un zoo!, orele 16:20, 18:50
· Călătoria 2: Insula misterioasă 3D, orele 13:40, 17:40, 19:40
· Casa conspirativă, orele 15:10, 17:30, 19:50, 22:10
· Contrabanda, ora 18:30
· Dreptate la înălţime, orele 16:20, 20:50
· Face toţi banii, orele 18:00, 20:10, 22:20
· Fata cu un dragon tatuat, ora 14:50
· Ghost Rider: Demonul răzbunării 3D, orele 14:40, 16:40, 18:40, 20:40, 22:40
· Jack şi Jill, ora 21:20
· Jurământul, orele 13:50, 16:00, 18:10, 20:20, 22:30
· O săptămână cu Marilyn, orele 15:10, 21:40
· Păpuşile Muppets, ora 14:10
· Să fie război!, orele 13:10, 17:50, 19:50, 21:50
· Star Wars: Episodul 1 Ameninţarea fantomei 3D, ora 15:10
· The Grey: La limita supravieţuirii, orele 15:00, 17:20, 19:40, 22:00
· Ultimul corupt din România, ora 15:40

CINEMA CITY GALLERIA

· Avem un zoo!, ora 13:10
· Călătoria 2: Insula misterioasă 3D, orele 16:30, 18:30, 20:30, 22:30
· Calul de luptă, ora 18:00
· Casa conspirativă, orele 14:10, 17:20, 20:50
· Descendenţii, ora 15:40
· Face toţi banii, orele 15:10, 19:50
· Ghost Rider: Demonul răzbunării 3D, orele 14:00, 16:10, 18:10, 20:10, 22:10
· Haywire: Cursa pentru supravieţuire, ora 22:00
· Jurământul, orele 14:40, 16:50, 19:00, 21:10
· Păpusile Muppets, ora 13:00
· Să fie război!, orele 13:40, 15:40, 17:40, 19:40
· Star Wars: Episodul 1 Ameninţarea fantomei 3D, orele 14:00, 18:40
· The Grey: La limita supravieţuirii, orele 15:20, 17:40, 20:00, 22:20
· Ultimul corupt din România, orele 16:40, 21:20
· Ziua trădătorilor, ora 21:50

TEATRE

TEATRUL CLASIC „IOAN SLAVICI"

· „Anonimul veneţian", de Giuseppe Berto; Regia – Ion Ardeal Ieremia; Scenografia – Doru Păcurar (sâmbătă, 25 februarie, ora 19, sala mare)
· „Gunoierul", de Mimi Brănescu. Regia – Alex Mărgineanu; Scenografia – Marian Parfeni (duminică, 26 februarie, ora 19, sala mare)

TEATRUL DE MARIONETE

· „Tovarăşul de drum". Regia: Radu Dinulescu; În distribuţie: Cristian Bordaş (duminică, 26 februarie, de la ora 11)

Tovarăşul...

Trupa de marionete a Teatrului Clasic „Ioan Slavici" va invită duminică, 26 februarie, ora 11, la o nouă reprezentaţie a spectacolului „Tovarăşul de drum" de H.Ch. Andersen, în regia lui Radu Dinulescu. Cei mici şi cei mari sunt aşteptaţi să afle povestea lui Johann (un băieţel care îşi pierde părinţii şi sora), într-un spectacol care îmbină tehnica imaginilor 3D cu cea a teatrului de animaţie. FOTO: FAN

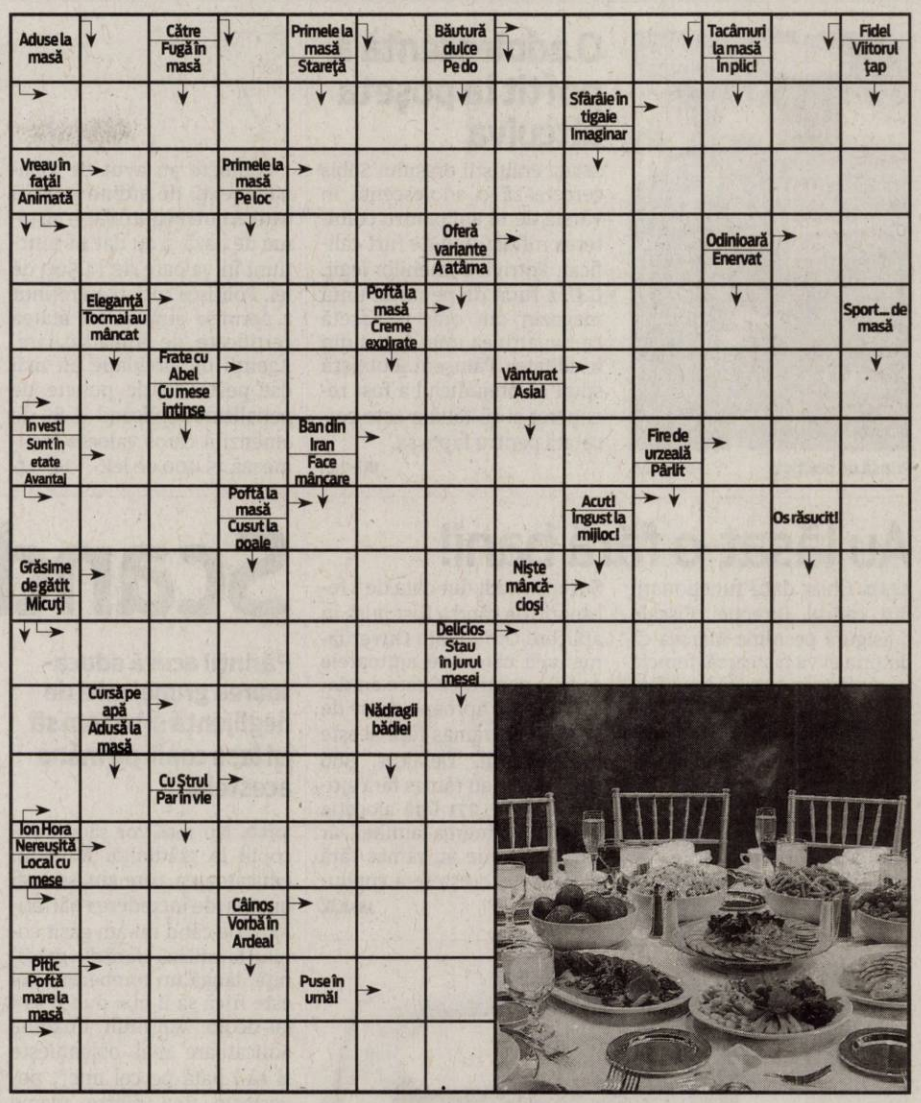

EXPOZIŢII

· Galeriile de Artă „Delta": „Bienala internaţională de pictură, sculptură, grafică. Meeting Point Arad 2011" - pictură şi sculptură (9-17)
· Sala Clio (str. Horea, nr. 8): „Bienala internaţională de pictură, sculptură, grafică. Meeting Point Arad 2011" - grafică şi sculptură (9-17)
· Galeriile „Turnul de Apă": Expoziţia personală de pictură „Anotimpuri care vin" a artistului plastic Maria Furnea (9-17)

FILATELIE

· Întâlnire filatelică. Societatea „Aradul" vă invită în fiecare duminică, între orele 9.30 - 12.30, la o întâlnire filatelică ce se desfăşoară la Casa Sindicatelor, et. 2, camera 48.

PIEŢE

· Obor (Pădurii) · Hobby (P-ţa M. Viteazul) · Auto (Hipodrom)

SOLUŢIA INTEGRAMEI DIN NUMĂRUL PRECEDENT

D – B – IAR – A – C – RECHIN – CALCAN – LH – OCA – TIARA – AFET – ALGE – LAN – IFOS – TAINIC – ANA – CRAB – FRAM – V – LN – IRAN – ITI – AH – ASTERIE – ID – OSRAM – ISTETI – ELEV – ACTE – MAI – OPAC – R – STILATE – UE – NEV – IR – MINE – IUI – TT – CETACEE

AZI LA CINEMATOGRAFUL
CINEMA CITY ATRIUM

Protagoniştii filmului sunt Denzel Washington şi Ryan Reynolds FOTO: FAN

„CASA CONSPIRATIVĂ"

Un thriller despre un agent CIA renegat extrem de periculos, Tobin Frost, care e consemnat într-o casă conspirativă din Africa de Sud, şi un agent începător, Matt Weston, care devin parteneri şi trebuie să aibă încredere unul în altul după ce casa e atacată de o echipă de mercenari. Când casa conspirativă e atacată de mercenari, ei doi reuşesc să scape, dar acum foştii duşmani trebuie să se alieze pentru a afla cine îi doreşte morţi.

AZI LA CINEMATOGRAFUL
CINEMA CITY GALLERIA

Sergiu Nicolaescu a gândit continuarea poveştii din Poker FOTO: FAN

„ULTIMUL CORUPT DIN ROMÂNIA"

Mafiotul Titel Pangica a devenit doctor în ştiinţe şi a donat bani pentru un muzeu memorial închinat vieţii şi operei sale: de la vânzător de rame în Obor, la senator. Custodele muzeului este bunul său prieten Claudiu Viţelaru, căruia i-a furat locul de senator. Partenerul lor de poker - chirurgul plastician Horia Vrăbete - continuă să ajute nevestele disperate să-şi ia viaţă în piept cu ajutorul silicoanele. Iar iubita lor - prin rotaţie - Monica Lăcustă a ajuns să aibă şi ea o funcţie în guvern. Apare, în sfârşit, şi Marcel pe care l-au aşteptat mai rău că pe Godot în Poker. Mai bine nu-l aşteptau...

VĂ INVITĂM LA...

Reîntâlnire cu „Anonimul veneţian"

„Anonimul veneţian" se reîntoarce, după şase ani, pe scena teatrului arădean.

ARAD. Există spectacole care rămân cu adevărat în memoria afectivă a publicului. Şi rămân acolo pentru că au reuşit - atunci când erau jucate - să transmită ceva cu adevărat important, să emoţioneze, să ridice întrebări, să te poarte într-o altă lume...
Un astfel de spectacol este „Anonimul veneţian", realizat de Ion Ardeal Ieremia şi dăruit nouă de doi dintre cei mai cunoscuţi actori din zona de vest a ţării - Claudia Ieremia şi Zoltan Lovas. Cei care, la 29 septembrie 1999 au venit pentru prima dată în faţa noastră cu tulburătoarea poveste de dragoste scrisă de Giuseppe Berto. Iar de atunci l-au jucat de nu mai puţin de o sută de ori, ultima reprezentaţie având loc în anul 2006.

O frumoasă poveste cu Claudia Ieremia şi Zoltan Lovas FOTO: FAN

Şi, iată că acum, după şase ani, cei doi actori revin, provocându-ne la o reîntâlnire cu răvăşitorul spectacol. Un spectacol al dragostei, frumuseţii, suferinţei, căutărilor, temerilor, bucuriilor, dar, mai ales, al regăsirilor.
Claudia Ieremia şi Zoltan Lovas - cei doi actori îndrăgostiţi de textul lui Giuseppe Berto - acum, la reluarea spectacolului, se află exact la vârsta personajelor lui Berto.
Aşadar, sunteţi aşteptaţi sâmbătă, 25 februarie, la ora 19, la o întâlnire specială cu „Anonimul veneţian". JA-V.F.

FILME LA TV

SÂMBĂTĂ

· **Cowboy şi idioţi** (PRO CINEMA, ora 20.00); · **10 lucruri numi plac la tine** (DIGI FILM, ora 20.00); · **Julieta, nebuna mea** (ROMANTICA, ora 20.00); · **Teroarea din adâncuri 2** (NAŢIONAL, ora 20.15); · **Străinul** (ANTENA 1, ora 20.20); · **Lara Croft Tomb Raider: Leagănul vieţii** (PRIMA, ora 20.30); · **Cu mafia pe urme** (TV 1000, ora 21.00); · **Noua Franţă** (TVR 1, ora 21.10); · **Autopsia extratereştrilor** (PRO CINEMA, ora 22.00); · **Candidatul** (TCM, ora 22.00); · **Scrisoare de la o necunoscută** (NAŢIONAL, ora 22.15); · **Guru – Profu' de sex** (ANTENA 1, ora 22.20)

DUMINICĂ

· **Iubirea vieţii mele** (TVR 2, ora 15.10); **Secrete care ne despart** (ROMANTICA, ora 20.00); · **Adevăratul curaj** (HBO, ora 20.00); · **Dragoste renăscută** (NAŢIONAL, ora 20.15); · **Lumea e prea mică** (ANTENA 1, ora 20.15); · **Siguranţă naţională** (PRO TV, ora 20.30); · **Secret irezistibil** (TVR 1, ora 21.10); · **Supernova II** (KANAL D, ora 22.00); · **Match Point: Combinaţie periculoasă** (EUFORIA, ora 22.00); · **Rugul vanităţilor** (PRO CINEMA, ora 22.00); · **Delicte şi fărădelegi** (TCM, ora 22.00); · **Minciuni adevărate** (UNIVERSAL CH., ora 22.00); · **Parfum de femeie** (ANTENA 1, ora 23.00).

CĂRŢI NOI ÎN LIBRĂRII

„NAVELE PĂMÂNTULUI" DE ORSON SCOTT CARD

Basilica a căzut. Acum Wetchik, Nafai şi familiile lor trebuie să înfrunte deşerturile şi să traverseze continente pentru a ajunge acolo unde zac, abandonate, navele spaţiale de pe planeta Harmony, aşteptând timpul în care vor fi din nou pregătite pentru zboruri interstelare. Dar, dintre cei şaisprezece plecaţi la drum, numai câţiva au ales această cale de bunăvoie. Flicele războinătoare ale Rasei şi soţii lor, împreună cu fiul cel mare al lui Wetchik, Elemak, au fost forţaţi să li se alăture. Mânia lor poate pune în pericol întreaga misiune.

„ENCICLOPEDIA CAVALERILOR TEMPLIERI" DE KAREN RALLS

Cartea separă faptele de ficţiune şi clarifică, în limita documentelor disponibile, cine au fost cavalerii templieri, în ce constă Norma latina după care se ghidau aceştia, ce relicve păzeau cu sfinţenie, dar şi tranzactiile lor financiare sau relaţiile cu mai-marii vremii şi alte ordine religioase militare. Anexele cuprind o cronologie a evenimentelor, o listă a Marilor Maeştri şi a papilor contemporani cu Ordinul şi o trecere în revistă a principalelor acuzaţii aduse templierilor în controversatele procese deschise împotriva lor de regele Filip al IV-lea cel Frumos.

Prinsă de poliţişti FOTO: FAN

O adolescentă a poftit la poşeta altcuiva

SEBIŞ. Poliţiştii oraşului Sebiş cercetează o adolescentă în vârstă de 16 ani pentru comiterea infracţiunii de furt calificat. Potrivit oamenilor legii, C.D. a furat de pe raftul unui magazin din oraş o poşetă ce-i aparţinea unei femei din localitatea Păiuşeni. Poliţiştii spun că prejudiciul a fost recuperat şi că tânăra este cercetată pentru fapta sa.

JA – I.C.

7

conflicte au avut de aplanat agenţii de ordine publică care au mai controlat 9 sisteme de pază şi au dat 14 sancţiuni în valoare de 14.500 de lei. Poliţiştii rutieri au reţinut 2 permise auto şi tot atâtea certificate de înmatriculare. Agenţii de circulaţie au mai dat peste 90 de puncte de penalizare, aplicând şi 85 de amenzi a căror valoare însumează 15.400 de lei. **JA – I.C.**

Lovită grav de un autoturism marca BMW

ARAD. O femeie în vârstă de 52 de ani, a fost lovită grav de un autoturism marca BMW. Victima traversa strada când a fost accidentată. Potrivit IPJ Arad „din primele cercetări s-a stabilit că, în timp ce a condus un autoturism marca BMW, pe strada Abatorului, Camelia P. de 46 de ani, manevrând autoturismul cu spatele, a surprins şi accidentat grav pe Valeria B. **JA – I.C.**

Poliţia, la faţa locului FOTO: FAN

La furat într-un magazin din Piaţa Gării

ARAD. Un bărbat şi o femeie au fost prinşi furând, iar acum sunt cercetaţi de poliţiştii de la Biroul Poliţiei Urbane. ''Paul M. de 23 de ani şi Elisabeta D. de 34 de ani, ambii din Arad, sunt cercetaţi după ce au sustras dintr-un magazin din Piaţa Gării mai multe bunuri'', au declarat reprezentanţii IPJ Arad. Poliţiştii continuă cercetările.

JA – I.C.

Au lăsat-o fără bani!

ARAD. Chiar dacă funcţionarii din cadrul Direcţiei Fiscale o asigură pe Alina Marcea că datoria ei va fi ştearsă, femeia va rămâne în această lună fără banii pe care îi merită. Mai multe decât atât, luna viitoare arădeanca va trebui să dovedească faptul că nu are datorii, după care va primi indemnizaţia pe ambele luni, atât pe februarie, cât şi pe martie.

Potrivit statisticilor Agenţiei Judeţene pentru Prestaţii Sociale Arad, din data de 1 februarie de când a fost pusă în aplicare Ordonanţa Guvernamentală care taie ajutoarele sociale pentru cei care au datorii la stat, aproape o mie de arădeni au rămas fără aceste indemnizaţii. Defalcat, 366 de cetăţeni au rămas fără ajutorul social, 271 fără alocaţia pentru susţinerea familiei, iar 330 de mame au rămas fără alocaţia de creştere a copilului. **JA-A.G.**

Pe mâna jandarmilor FOTO: FAN

Scandal într-o grădiniţa

Părinţii acuză educatoarea grupei mici de neglijenţă şi se tem să îşi lase copiii pe mâna acesteia.

Grădiniţa ar trebui să fie un loc reconfortant FOTO:FAN

ARAD. Nu mai vor să-şi ducă copiii la grădiniţă. Motivul: educatoarea care nu se mai bucură de încrederea părinţilor. „De când mi-am găsit copilul la amiază afară din grădiniţă, lângă un tomberon, îmi este frică să îl mai duc şi să-l las acolo. Mai mult, doamna educatoare mai obişnuieşte şi să-l bată pe cel mic", povesteşte una dintre mame despre ceea ce i s-a întâmplat de când cel mic a început să frecventeze Grădiniţa PN12 din cartierul Confecţii. Nemulţumirile s-au adunat şi pentru 6 copii din cei 16 înscrişi în grupa mică şi au fost formulate plângeri depuse la direcţiune. Una a ajuns şi la Inspectoratul Şcolar Judeţean. Ca atare, s-a format o comisie la nivelul instituţiei de învăţământ care în cursul zilei de miercuri a început audierile părţilor pentru a lua o decizie cu privire la educatoarea grupei mici.

Ce se poate face

Ca de fiecare dată, aceste situaţii trebuie rezolvate de către Consiliul de Administraţie sau de către directorul unităţii de învăţământ. Doar că trebuie respectate reglementările din Legea Educaţiei şi din Codul Muncii. Acestea impun pedepse graduale: observaţie scrisă, avertisment, diminuarea salariului şi abia în ultimă instanţă desfacerea contractului de muncă. Evident că părinţii vor ca respectivul cadru didactic să nu mai fie la clasă în cel mai scurt timp cu putinţă. „E vorba de copilul meu şi nu vreau să i se întâmple ceva", spune una dintre mame. Doar că legea e mult mai îngăduitoare şi nu pemite decizii tranşante şi rapide. Dar atunci când e vorba de proprii copii, părinţii nu sunt tot atât de îngăduitori. Nu-şi pot permite să aştepte aproape un an până ce se rezolvă situaţia, respectând legislaţia. Pe de altă parte, nici angajatorul nu poate risca un proces ignorând toate aceste prevederi.

MONICA ARDELEAN
monica.ardelean@informmedia.ro

În tratament

Respectivul dascăl este considerat apt pentru munca la catedră şi are toate avizele medicale necesare. Însă conform declaraţiilor celor apropiaţi din grădiniţă, educatoarea este sub tratament medicamentos pentru probleme psihice. Una dintre acuzaţiile unui părinte era că un copil reuşise să ia un medicament uitat pe masă de educatoare.

Hoţi prinşi înainte de a da o nouă „lovitură"

Trei tineri care se pregăteau să fure mai mulţi acumulatori auto au fost prinşi de jandarmi.

ARAD. Trei tineri cu vârste cuprinse între 21 şi 27 de ani au fost prinşi de jandarmi, având asupra lor mănuşi din cauciuc şi un cleşte, folosit de obicei de spărgători. Jandarmii au descoperit că cei trei furaseră acumulatori auto şi motorină şi tocmai se pregăteau să mai dea o „lovitură", în Grădişte. „Un echipaj de jandarmerie, aflat în serviciu de menţinere a ordinii publice, a observat pe strada Ioan Neculce 3 bărbaţi care au încercat să evite întâlnirea cu jandarmii. În urma investigaţilor şi verificărilor efectuate de jandarmi, cei trei au recunoscut că s-au deplasat în zona străzii Banu Mărăcine unde au identificat mai multe maşini şi utilaje din care au sustras două baterii auto, în valoare de 1.200 de lei, şi 150 de litri de motorină, produse pe care le-au valorificat imediat", au declarat reprezentanţii Jandarmeriei Arad. Aceştia au mai spus că după prima infracţiune tinerii s-au deplasat în cartierul Grădişte, pe strada Ioan Neculce, intenţionând să fure încă 3 acumulatori auto de la autoturismele parcate pe stradă. Jandarmii i-au prins pe cei trei înainte ca aceştia să reuşească să fure acumulatorii. Tinerii sunt cercetaţi acum pentru furt calificat. De altfel, cei trei mai sunt suspecţi şi în alte cauze de acest fel comise pe raza municipiului. **JA – I.C.**

Dus cu aeronava militară la spitalul Fundeni

ARAD. Transportul a fost efectuat cu acest tip de navă, deoarece condiţiile meteo au fost nefavorabile. Chiar şi pentru aeronava militară exista riscul ca ea să nu poată ateriza pe aeroportul din Bucureşti din cauza ceţii. „Pacientul nu a fost transportat la Bucureşti cu elicopterul SMURD, deoarece distanţa era prea mare, iar condiţiile meteo au fost nefavorabile. S-a ales această variantă care a fost mult mai sigură", a declarat Monica Puticiu, medic-şef al UPU şi SMURD Arad. **JA – V.G.**

RECLAME

Bătaie cruntă: fiul la spital, tatăl în arest

Un tânăr de 27 de ani, din Arad a fost înjunghiat de tatăl său. Medicii l-au supus unei intervenţii chirurgicale.

A ajuns direct pe masa de operaţie FOTO: FAN

ARAD. Un cuţit de bucătărie este arma cu care un bărbat de 57 de ani şi-a înjunghiat fiul de două ori. A doua împunsătură de cuţit a pătruns în plămânul tânărului. A avut nevoie de o intervenţie chirurgicală de urgenţă şi apoi de 45 de zile petrecute pe patul de spital pentru refacere. Medicii au stabilit că viaţa tânărului de 27 de ani a fost pusă în pericol. Tatăl victimei a ajuns pe mâna procurorilor Parchetului de pe lângă Tribunalul Arad, la a căror propunere de arestare preventivă judecătorii au spus da. Tatăl agresor a fost arestat pentru 29 de zile pentru infracţiunea de tentativă la omor calificat, riscând între 15 şi 20 de ani de închisoare.

Motivul pentru care s-a ajuns în această situaţie (tatăl în arest preventiv şi fiul pe masa de operaţii) este oarecum unul clasic: neînţelegeri între membrii familiei petrecute pe fondul cosumului de alcool. Soţia îi reproşa bărbatului că este redus mintal, „deoarece gândesc mai încet". Acesta a mai declarat procurorilor că în ziua în care şi-a înjunghiat fiul îşi sărbătorea ziua de naştere cu rom şi coniac.

Potrivit declaraţiei bărbatului, fiul său ar fi încercat să-l lovească cu pumnii şi picioarele, iar mai apoi tânărul ar fi luat o lopată cu intenţia de a-şi lovi în cap tatăl, „moment în care eu aveam un cuţit de bucătărie în mână. L-am împuns de două ori'', spune suspectul. Conform declaraţiei date de soţia agresorului în faţa procurorilor, „băiatul a venit obosit de la lucru şi soţul făcea gălăgie, fiind beat. Băiatul i-a cerut să înceteze, l-a scuturat de haine pe tatăl său, acesta a ajuns în bucătărie şi a pus mâna pe un cuţit''. Finalul a fost unul dramatic.

JA – I.C.

Sport

„Suntem deja conectate la meciul de la Alba Iulia, decisiv pentru locul doi

Laura Drăgoescu, ICIM Univ Goldiş Arad

12

jucători şi un portar are la dispoziţie HC Arad pentru meciul de duminică, ora 11, de la Sala Sporturilor, cu una din candidatele la promovarea în primul eşalon valoric al sportului cu mingea pe semicerc, Extrem Baia Mare. Reamintim, echipa arădeană mai are două restanţe de disputat, cu HCM Făgăraş şi Univ Craiova.

Vor fi focuri în Poligonul „Sorin Babii"

ARAD. Este ultima repetiţie înaintea finalei Campionatului Naţional de aer comprimat şi sper ca sportivii secţiei noastre de tir să se apropie de cifrele care duc spre medalii - spune Gheorghe Pop, antrenor-coordonator CS Municipal, în avanpremiera, Cupei CSM, eveniment programat sâmbătă, ora 9, în Poligonul „Sorin Babii" din Pădurice. Vor fi prezenţi trăgători din Oradea, Timişoara şi Arad. **JA-D.S.**

Ladislau Korosi FOTO: JA

Un vechi utist, la borna 66

ARAD. După plecările, din ultimii ani, a organizatorului de competiţii Todor Gherle şi a maseurului Dan Ifrim, cel mai vechi utist pe baricadele alb-roşii ale clubului a rămas Ladislau Korosi. De aproape două decenii, Ladislau Korosi a rămas lângă UTA, indiferent de vremuri nu l-a clintit nimeni şi nimic, funcţia de administrator potrivindu-i-se ca o mănuşă.

Astăzi, la împlinirea vârstei de 66 ani, marea familie albroşie îi este alături cu un gând bun, urări de sănătate, putere de muncă şi o urare: La (încă pe-atât) Mulţi Ani, alături de „Bătrâna Doamnă". **JA-D.S.**

Un tânăr mozambican întăreşte UTA

Până la urmă, atacantul despre care se vorbea e un african de 21 de ani, care joacă în naţionala ţării sale.

ARAD. Până la urmă, cei de la UTA au anunţat că au bătut palma cu jucătorul mozambican Jeremias Jorge „Jerry" Sitoe. Un avertisment telefonic, venit spre conducerea „Bătrânei Doamne" a pus-o pe aceasta în situaţia de a nu anunţa, până ieri, acest transfer. Arădenii au aşteptat să vadă dacă jucătorul nu are două echipe la care a evoluat în acest an competiţional, lucru care îl putea împiedica să mai joace la UTA în acest retur de campionat.

Lucrurile par că sunt destul de clare, deoarece Academica Coimbra (echipă la care a venit la începutul sezonului 2011-2012) l-a folosit un meci (2 octombrie 2011, contra lui Porto, pierdut cu 3-0), în toamna anului trecut, după care - în această iarnă - „Jerry" Sitoe a fost trimis să joace la Trofense. Această echipă, din liga secundă (locul 12, în Liga de Horna), nu l-a folosit în niciun joc, aşa că nu ar trebui să fie probleme.

„Jerry" Sitoe – în negru - s-a bătut cu Hulk (Porto), în singurul meci din Liga Sagres FOTO: FAN

Prezentarea, la Mako!?

UTA îşi va prezenta lotul, dacă se poate spune aşa, cel mai probabil în Ungaria, la Mako. Situaţia incredibilă se datorează, spun cei de la UTA, terenurilor impracticabile din Arad. Iar ungurilor de la Honved Budapesta, care vin la meciul de prezentare, le pică tocmai bine să nu mai treacă graniţa, în România. Astăzi, pe www.aradon.ro vom anunţa orice noutate faţă de jocul de prezentare.

Jucător de naţională

Jeremias Jorge „Jerry" Sitoe este un atacant de naţională (1.82 metri, 72 kg.), născut în capitala statului Mozambic, Maputo, la data de 23 noiembrie 1990. Are cinci meciuri pentru echipa de tineret a ţării sale, marcând trei goluri, după care a fost promovat la prima reprezentativă.

Acolo, s-a descurcat destul de bine, căci are deja 11 selecţii, marcând două goluri. Chiar miercuri, fotbalistul african mai are de disputat un joc la naţională, după care se va prezenta la Arad.

UTA şi-a luat, însă, măsuri de precauţie. Dacă FIFA nu va valida transferul, atunci toate cheltuielile legate de aducerea fotbalistului nu vor mai intra în sarcina clubului.

Sau, dacă nu va trece testele medicale, situaţia va fi aceeaşi, iar transferul la UTA va fi considerat „picat".

LEO SFĂRA
leo.sfara@informmedia.ro

Echipa campioană a Şc. Gn. Avram Iancu FOTO: JA

Campioană pe semicerc

ARAD. Şase echipe s-au aliniat la startul fazei judeţene a Olimpiadei Naţionale a Sportului Şcolar, disciplina handbal, fete, ciclul gimnazial. După disputarea meciurilor din grupe, cele mai bune două echipe s-au înfruntat în marea finală, pentru desemnarea echipei care va reprezenta Aradul la etapa pe zonă.

Fetele de la Şcola Generală „Avram Iancu" Arad au învins, scor 10-8, echipa Grupului Şcolar „Ion Creangă" Curtici, devenind campioane judeţene în sportul cu mingea pe semicerc.

De buna desfăşurare a întrecerii au răspuns profesorii Pompiliu Moldovan, Laura Dreghici, Emilia Mandache şi Geta Gudiu. **JA-D.S.**

Sub panoul liceenilor

ARAD. E vremea întrecerilor din cadrul Olimpiadei Naţionale a Sportului Şcolar (ONSŞ), faza pe judeţ.

În aceste zile, a căzut cortina peste disciplina baschet, ciclul liceal.

La fete s-au înscris doar două echipe, astfel că s-a jucat direct finala: LPS Arad - Colegiul Economic 91-33, învingătoarele - cu Diana Moraru şi surorile Ştefania şi Laura Pal în componenţă - fiind creditate cu şanse la o medalie naţională.

La băieţi, opt echipe au luptat pentru supremaţie. Câştig de cauză au avut liceenii de la Colegiul Naţional „Elena Ghiba Birta", 61-29, în ultimul act, cu Colegiul Economic. În finala mică: LPS Arad - Csiky 31 - 26. **JA-D.S.**

Chemaţi la adunarea Generală AJF Arad

ARAD. Vasile Rad, secretarul general al Asociaţiei Judeţene de Fotbal, reaminteşte afiliaţilor că luni, 27 februarie, ora 16, la sala festivă a Restaurantului Casa Românească de pe Calea Victoriei are loc Adunarea Generală Anuală a AJF Arad. Dintre punctele aflate pe ordinea de zi amintim: propuneri de modificare a sistemului competiţional pentru ediţia de campionat 2013-2014, afilierea şi suspendarea unor membrii şi propuneri din partea afiliaţilor pentru îmbunătăţirea activităţii fotbalistice. **JA-D.S.**

Vasile Rad FOTO: JA

Obiectiv realist pentru Semlac

SEMLAC. Una dintre echipele respectate în Liga a IV-a, Semlecana Semlac, nu a făcut modificări spectaculoase în această iarnă, semn că antrenorul Florin Moţ se bazează pe omogenitatea lotului în returul campionatului.

Astfel, la plecări nu am consemnat decât numele lui Puie, care a plecat într-un eşalon superior, la Gloria. La veniri, tot un nume, Vlădău, sosit de la Unirea Şeitin. Se mai discută, totuşi, de venirea lui Oaidă.

Din păcate, la capitolul meciuri amicale, Semlecana stă prost, având doar o „mişcare" la Nădlac, luna trecută şi un „amical", ieri, la Zăbrani.

Obiectivul Semlecanei este realist, ocuparea locurilor 3-6, conform spuselor unuia dintre responsabilii echipei, Cristian Pilan.

JA – L.S.

Ultima repetiţie cu public

Campioanele de la ICIM întâlnesc astăzi, ora 18, la „Polivalentă", echipa bucureşteană, Olimpia.

ARAD. Fetele de la ICIM Univ Goldiş încheie astăzi, ora 18, la Sala Sporturilor, împotriva echipei Olimpia Bucureşti, seria jocurilor facile din acest retur de campionat. Pentru prof. Dan Moraru este ultima ocazie, într-un joc oficial, de a exersa tactica pentru jocul din runda viitoare, de la Alba Iulia, decisiv în lupta pentru ocuparea locului doi înaintea play-off-ului, unul care asigură un joc în plus pe teren propriu în drumul spre finala Campionatului Naţional. Pe care, Monica Brosovszky şi coechipierele ei trebuie să-l câştige pentru a nu sta la mâna rezultatelor viitoare.

„Vom pune accentul pe apărare. Trebuie să corectăm unele neajunsuri observate în disputele anterioare. Cu o apărare bună, putem câştiga împotriva oricărei echipe" - crede Dan Moraru, tehnicianul echipei arădene.

Un alt obiectiv al jocului de vineri este evitarea eventualelor accidentări, care ar bulversa întreg sistemul gândit de prof. Moraru în perspectiva importantei confruntări din Cetatea Unirii. **JA-D.S.**

Silvia Grădinaru FOTO: JA

Trofeul Năstase trece prin Arad

A opta ediţie va avea loc între 28 mai şi 3 iunie la Baza DJST-Riviera din Subcetate.

ARAD. Circuitul Internaţional de Tenis al României (CIT), organizat de FR de Tenis, va cuprinde în acest an 18 turnee, un număr superior faţă de anii trecuţi. Zece turnee sunt masculine, cinci cu premii în valoare de 15.000 dolari şi tot atâtea cu premii de 10.000 de dolari, iar opt sunt feminine, unul de 25.000 de dolari, iar celelalte cu premii de 10.000 dolari. În plus, în România vor mai fi organizate două turnee feminine cu premii superioare, Trofeul Popeci - Craiova (11-17 iunie) de 50.000$ + H şi BCR Open Romania Ladies - Bucureşti (16-22 iulie) de 100.000$ + H.

La masculin, alături de cele zece futures, în calendar mai este prezent un turneu Braşov Challenger (3-9 septembrie) de 30.000$ + H, însă Ion Ţiriac a declarat că firmele sale, împreună cu oficialităţile locale, vor încerca să organizeze competiţii din ATP Challenger şi la Arad, Timişoara şi Sibiu. Bineînţeles, Bucureştiul rămâne cu cel mai mare turneu ATP din sud-estul Europei, BRD Năstase-Ţiriac, programat la finele lunii aprilie. Turneul arădean este organizat de către inimoasa Anela Freer, Consiliul Judeţean Arad, Direcţia Judeţeană de Sport şi Tineret Arad şi FR de Tenis, în perioada 28 mai-3 iunie, la Baza DJST-Riviera din Subcetate. **JA-D.S.**

Karina Goia FOTO. JA

Cheia succesului companiei noastre o constituie personalul calificat, orientat spre performanţă!

Pentru magazinul din Arad, angajăm:

SELGROS CASH & CARRY

MĂCELAR

Responsabilităţi:
- tranşarea cărnii în condiţii de maximă eficienţă
- prelucrarea şi ambalarea cărnii în vederea expunerii la vânzare
- pregătirea cărnii in vederea producţiei de mezeluri si de preparate din carne

Cerinţe:
- calificare în domeniu
- experienţă în tranşarea şi prelucrarea cărnii
- seriozitate, flexibilitate, dinamism

Vă oferim:
- salariu atractiv
- sistem informatic performant şi logistică modernă
- training de specialitate
- oportunitatea unei cariere într-un concern internaţional

Tehnologia de ultimă oră şi succesul muncii în echipă au propulsat compania noastră pe o poziţie de lider pe piaţa germană în domeniul cash & carry. Expansiunea noastră, începută în Germania şi Polonia, continuă şi în România în diferite oraşe.

Noi deţinem tehnologia, iar dumneavoastră ideile!

Dacă vă identificaţi cu profilul nostru, aşteptăm să trimiteţi un CV însoţit de o scrisoare de intenţie (specificând poziţia exactă pentru care candidaţi) şi o fotografie pe adresa:
SELGROS CASH & CARRY S.R.L.
În atenţia Departamentului de Resurse Umane Calea Radnei nr. 294,
Email: jobarad@selgros.ro , Tel: 0257/308.114, Fax: 0257/308.199
CV-urile se pot depune şi în magazin la Informaţii clienţi.

Numai candidaţii care îndeplinesc condiţiile cerute vor fi contactaţi.

(784525)

ANUNŢ

TEATRUL CLASIC „IOAN SLAVICI" ARAD anunţă amânarea licitaţiei deschise în ceea ce priveşte spaţiu-fond de comerţ care a fost programată pentru data de 28.02.2012, ora 12.00 pentru data de 29.03.2012, ora 12.00 şi anularea clauzelor din Caietul de sarcini intocmit pentru organizarea procedurii de licitaţie datorate unor erori materiale din cuprinsul acesteia. Totodată, achizitorii Caietului de sarcini în forma iniţială vor beneficia gratuit de noul Caiet de sarcini cu amendamentele stabilite în urma reanalizării condiţiilor ce vizează spaţiul ce urmează a fi inchiriat.
Caietul de sarcini pentru licitaţia deschisă organizată în data de 29.03.2012 va putea fi achiziţionat începând cu data de 24.02.2012, de la secretariatul Teatrului.

(794225)

COMUNICAT

Consiliul Baroului Arad, în conformitate cu Dispoziţia Art. 53 din Legea nr. 51/1995 completată şi modificată prin Legea nr. 270/2010 şi Art.66 şi 68 din statutul profesiei **convoacă Adunarea Generală Ordinară a Baroului** Arad pentru ziua de **16 Martie 2012, ora 13.00**, la Hotel Astoria Arad- Sala de Conferinţe Ioan Slavici

(794688)

SC TECHTRON SRL
ANGAJEAZĂ
OPERATOARE ASAMBLARE
Cerinţe: Acuitate vizuală şi dexteritate manuală.
Informaţii la tel: 0741 393 849
sau la adresa de e-mail: cosmin.piturescu@techtron

(788077)

SC MGA angajează
cusătorese şi tapiţeri cu experienţă.
Informaţii la telefon
0257/288177 şi 0722.500.354.

784674

s.c. ANGAJEAZĂ:

- IMPEGAŢE AUTO - DISPECERE AUTO
- MECANICI AUTO - SPĂLĂTORI AUTO
- ŞOFERI CU EXPERIENŢĂ+ADR

OFERĂ:
- CONDIŢII DEOSEBITE DE MUNCĂ
- SALARIZARE DEOSEBITĂ

INFORMAŢII LA TELEFON: 0744.784.492

(797178)

SC PAB ROMANIA SRL
cu sediul in Arad, str Iustin Marsieu nr.8(fosta Busteni)
angajeaza
inginer mecanic(sudor)
CERINTE: - organizarea productiei de structuri metalice
- cunostinte de prelucrare profile si table pe masini cu comenzi numerice, tehnologii de sudura si vopsire
- cunostinte de utilizare autocad
- cunostinte de limbi straine: engleza si/sau germana

C.V.-urile se depun la sediul societatii de pe str Iustin Marsieu nr.8, intre orele 09-17.00 de luni pana vineri.Informatii la telefon 0257/253399

(790094)

aradjob.ro

GARSONIERE

- **Cumpar cu** banii jos garsoniera, apartament una camera. Tel.0257212063; 0721670839. 772037
- **Vând garsonieră** CF 2 UTA, 34 mp, amenajat, preţ 12.700 Euro. Tel. 0755.846.887. 790281
- **Vând garsonieră** confort 3, parter, amenajată, zona Boul- Roşu. Preţ 9.000 Eur/negociabil. Tel. 0740.544.332. 770144
- **Vând garsonieră** confort 1, Buşteni, amenajată şi mobilată. Tel. 0743.036.482. 781376
- **Vând garsonieră,** fost birou, etaj 1, bloc IMAR, 0752.674.269. 784864
- **Vând garsonieră,** Micălaca, str. Săvârşin, preţ 18.000 Euro. Telefon 0745.656.510. 790147

AP.1 CAMERĂ

- **Vând apartament** renovat, zona Spitalului Judeţean, L112 (2015), achitat, 15.500 Euro, 0747.583.910, 0745.557.117. 786149
- **Vând apartament** 1 cameră, bucătărie, wc, duş, proaspăt îmbunătăţit, 33 mp, et. 2, str. Ursului, 12.800 Euro, uşor negociabil. Telefon 0746.070.212. 786216
- **Vând apartament** 1 cameră, zona Orizont (Micălaca), preţ 23.500 Euro. Telefon 0726.311.302, 0722.175.815. 796672

AP.2 CAMERE-ARAD

- **Cumpar urgent** apartament 2-3 camere, platesc imediat. Tel.0741150158; 0257212063 772662
- **Vând apartament** 2 camere, ARED UTA. Telefon 0757.114.628. 765249
- **Vând apartament** 2 camere, UTA, ARED, încălzire centrală proprie, termopan. Preţ 33.000. Tel. 0743.036.482. 783191
- **Vând apartament** 2 camere, confort 1, etaj 4, zona Fortuna, apă şi căldură, contorizată. Informaţii 0746.668.776. 790078
- **Vând apartament** 2 camere, A. Vlaicu la X. Informaţii la telefon 0753.373.219. 790178
- **Vând apartament** 2 camere Pârneava, 70 mp+ grădină 220 mp, decomandat, utilat, preţ 27.000 Euro. Telefon 0748.342.916. 790214
- **Vând apartament** 2 camere, bloc nou cu centrală proprie, parcare în curte, izolat 10 cm, et. 1, str. Cocorilor, nr. 5. Telefon 0762.213.545. 796851

AP.3 CAMERE-ARAD

- **Apartament ARED** 3 camere, termotecă, termopane. Preţ 52.000 Eur. Tel. 0743.036.482. 780907

- **Persoană fizică** vând urgent apartament central, 3 camere, cu vedere spre bulevard. Telefon 0721.406.823, 0722.742.978. 786291

- **Vând apartament** Samantha 3 camere, mobilat complet, cu garaj zidit, zona Polivalentă. Telefon 0744.523.701. 785930
- **Vând apartament** 3 camere, Grădişte, 78 mp, etaj 4/4, decomandat, neamenajat, contorizat apă şi încălzire. Tel. 0742.378.390, 0257/235298. 659199
- **Vând apartament** 3 camere, Podgoria, etaj 2/4, renovat, 58.000 Eur/negociabil, în rate 1 an calendaristic, 0741.565.573. 784617
- **Vând apartament** 3 camere, 67 mp, et. 1, amenajat lux- Nekerman, mobilat, la cheie, Kaufland, preţ 26.000 Euro. Telefon 0748.342.916. 790270
- **Vând urgent** apartament ultracentral, et. 1, 3 camere, bucătărie, 2 intrări, 2 băi, pivniţă, cămară alimente. Dotări: termotecă, aer condiţionat, utilităţi individuale, pretabil sediu firmă, preţ 58.000 Euro, negociabil. Telefon 0771.223.799. 729089

AP.4 CAMERE-ARAD

- **Vând urgent** 4 apartamente (pe un etaj), preţ negociabil. Telefon 0726.122.751. 797109

APARTAMENT LA CASĂ

- **Vând apartament** de lux, la casă, amenajat clasic, mobilat, suprafaţa 175 mp utili, ultracentral. Telefon 0744.770.917, 0723.268.475. 786271
- **Vând apartament** la casă, Micălaca, 2 camere, 2 băi, bucătărie, încălzire centrală, 25.000 Euro, negociabil. Telefon 0754.708.101. 787838

CASE-ARAD

- **Vând casă** central, curte, intrare comună, 65.000 Euro. Telefon 0741.150.068. 790144
- **Vând casă** în Arad, str. Retezat, singur în curte, suprafaţă construită de 140 mp. Tel. 0745.135.932. 753323
- **Vând casă** în Micălaca, 4 camere, 2 băi, bucătărie, hol, garaj, grădină şi curte. Preţ negociabil. Informaţii tel. 0766.271.099. 732404
- ●**Vând casă** 2 camere, grădină 750 mp, Grădişte, str. Tocilescu nr. 18, ☎0742.332.453. 774955
- **Vând casă** 4 camere, în Aradul Nou, recent renovată, suprafaţa totală 700 mp. Telefon 0724.500.339. 784756
- **Vând sau** schimb casă cu etaj, zona Jackson. Telefon 0748.862.498. 790157
- **Vand casa** cu gradina in cartier Bujac . Info tel 0770885278 sau 0754779313 763877

CASE-JUDEŢUL ARAD

- **Casă mare** cu 1.300 metri grădină, în comuna Ghioroc, nr. 339, preţ 48.000 Euro, negociabil. Număr telefon 0724.680.245. 774576
- **Vând casă** la 10 km de Arad, loc. Călugăreni, 0740.111.930. 790411
- **Vând casă** N. Bălcescu nr. 107, jud. Arad, DN 7. Telefon 0756.106.304. 788067
- **Vând casă** în Vladimirescu, apă, canalizare, 590 mp în CF, preţ 42.000 Euro, negociabil. Tel. 0728.144.898, 0721.198.568. 796358
- **Vând casă,** loc de casă şi vie toate în Cuvin. Accept plata în rate. Tel. 0723.791.460. 784612
- **Vând sau** schimb casă în Horia cu apartament 3 camere în Arad. Număr telefon 0741.180.355. 797097

CASE DE VACANŢĂ-JUD ARAD

- **Vând casă** de vacanţă la Insula Mureş, suprafaţă 651 mp, proprietate cu CF şi asigurată. Telefon 0724.924.421. 790455

CASE DE VACANŢĂ-ALTE JUDEŢE

- **ARIEŞENI, teren- construcţii** cabane-vacanţă, curent- electric, eventual cabană, ski, 0722- 257409. 774965

VILE-JUDEŢUL ARAD

- **Vând vilă** în roşu, comuna Dorobanţi, P+M, 223 mp (1410), geamuri, uşi termopan, tencuit interior (schimb apartament 3 camere, Arad), Telefon 0746.198.050, 0756.771.602. 788064

SPAŢII COM-ARAD

- **Vând (închiriez)** cabinet stomatologic dotat şi utilat complet, în zona Fortuna. Telefon 0770.872.885. 794477
- **Vând gheretă** 21 mp Spitalul Judeţean, renovată recent, apă rece- caldă. Telefon 0744 .926.601. 797146
- **Vând spaţiu** central cu vitrină 70 mp, Micălaca, zona 300. Accept variante. Telefon 0756.803.516. 796864
- **Vând urgent** spaţii comerciale în str. Crişan nr.10 sau închiriez spaţii comerciale pentru instituţii sau firme. Preţ negociabil. Tel. 0765.000.770. 728501
- **25.000 mp,** proiect hale, ZonaIndustrială Pecica- Turnu, front- stradal dublu, 0722-257409. 774963

TERENURI LOCAL

- **Teren 360-** 540 mp, 12.000- 17.500 Euro negociabil, 2 FS pentru construcţii, 0721.795.296. 788015

TERENURI JUDEŢ

- **Teren Curtici,** 10 ha, preţ 3.500 Eur/ha. Tel. 0743.036.482. 781390
- **Vând loc** de casă la 10 km de Arad, loc. Călugăreni, 400 mp, 0740.111.930. 790408
- **Vând loc** de casă în Zimand- Cuz, fiecare parcelă de 500 mp, FS=16 m, 10 Eur/mp, 0742.332.453. 774959
- **Vând teren** intravilan, în Măndruloc, 500 mp, FS 20, toate utilităţile plătite, preţ 3.900 Euro. Telefon 0740.775.704. 796972
- **Vând teren** în localitatea Vladimirescu, suprafaţă 500 mp. Tel. 0745.135.932. 753325

TERENURI ALTE JUDEŢE

- **Vând teren** 640 mp, cu căsuţă (intravilan), în Timişoara, Calea Torontalului nr. 44. Telefon 0721.773.177. 790172

IMOBILE CHIRII

- **Închiriez apartament** 2 camere, mobilat, total contorizat, cablu, Internet, 0770.697.288. 771859
- **Închiriez apartament** 2 camere mobilat, contorizat, zona 300, 0723.291.317, 0770.220.267. 784878
- **Închiriez apartament** Micălaca, 100 Euro+ garanţie. Detalii telefon 0745.568.825. 785825
- **Închiriez apartament** 3 camere în Fortuna pe termen lung mobilat, utilat cu frigider, maşină de spălat, repartitoare de căldură, 180 Euro, 0743.109.838. 786091
- **Închiriez apartament** 1 cameră, zona Spitalul Judeţean, Intim, 0745.792.400. 786275
- **Închiriez apartament** 2 camere, zona A.Vlaicu (Fortuna). Telefon 0357/414724, 0742.057.628. 786299
- **Închiriez apartament** 2 camere, zona Boul Roşu, semidecomandat, mobilat, dotat, preţ negociabil. Telefon 0721.375.633. 787994
- **Închiriez apartament** 2 camere, Micălaca, lângă facultate. Telefon 0723.447.510, 0728.364.164. 788054
- **Închiriez apartament** 1 cameră, confort 1, mobilat, zona Grădişte, lângă pod, 90 Euro/ lună+ garanţie. Telefon 0726.771.241, 0257/276620. 790145
- **Închiriez apartament** 2 camere, Micălaca, zona 300, lângă Facultate, mobilat, utilat, contorizat. Telefon 0745.604.162. 794623
- **Închiriez apartament** 2 camere, zona Primăriei, mobilat, utilat. Telefon ☎0721.825.890. 797167
- **Închiriez garsonieră** confort 1, zona 300 Micălaca, semimobilată, contorizată, 0257/287481, 0741.205.332. 765246
- **Închiriez garsonieră,** confort I, Micălaca, mobilată şi utilată. Tel. 0745.534.654. 786254
- **Dau în** chirie apartament la casă cameră, bucătărie şi baie. Telefon 0770.396.644. 790438
- **Ofer spre** închiriere garsonieră, Micălaca. Telefon 0741.550.872. 790446
- **Primesc fete** în chirie. Informaţii la telefon număr 0722.348.103. 786297
- **Primesc în** gazdă două fete sau doi băieţi, centru, camere separate, 0257/232943, 0743.872.908. 784698
- **Vând dau** în chirie hală, 500 mp+ curte, str. Ghioceilor nr. 38, 0757.621.897. 662896

SPAŢII COM-ARAD

- **Închiriez spaţiu** comercial central Chişineu Criş, toate utilităţile. Telefon: 0760.856.351, 0258/779005. 758904
- **Închiriez spaţiu** comercial, zona Fortuna. Telefon 0754.415.560. 790181
- **Închiriez spaţiu** 6- încăperi, 2- băi, renovat- ultramodern, ideal birouri, Zona-PRIMĂRIE, 0730- 232545. 774980
- **Vând sau** închiriez spaţiu comercial, str. Cocorilor, nr. 5, 278 mp sau jumătate. Telefon 0746.194.428. 734811

OFERTE LOCURI DE MUNCĂ

- **Angajăm şofer** taxi cu experienţă şi atestat valabil. Telefon 0752.345.595. 790098
- **Angajăm cameristă** hotel. Telefon 0745.523.225.
- **Angajăm femeie** pentru îngrijire. Telefon 0745.523.226.
- **Angajăm funcţionar(ă),** cunoştinţe: limba italiană, PC (word, XLS). CV: gerimax@upcmail.ro
- **Angajăm ospătari** şi ajutor de bucătar pentru restaurant. Telefon ☎ 0729.160.537. 788315
- **Angajez şofer** pe camion 7,5t pentru transport în ţară. Tel.0721.776.467.
- **Angajez barmană.** Telefon 0745.650.564. Rog după ora 9,00.
- **Angajez barmană-** ospătară, salar atractiv. Telefon 0728.324.172.
- **Angajez vânzătoare** pentru patiserie. Telefon 0742.218.693.
- **Aociaţie non- profit** angajează asistent social şi psiholog cu experienţă, 0257/ 384010.
- **Firmă de** curierat angajează bărbat cu maşină proprie. Tel. 0732.001.820.
- **Firmă germană** angajează muncitoare asamblare (care locuiesc în oraşul Arad). Informaţii la telefon ☎ 0257/ 278222. 790392
- **Firmă profesională** de curăţenie angajează femei la curăţenie. Telefon 0257/ 270606.
- **Restaurant italian** angajează ajutoare bucătar cu experienţă, 0752.083.848, după 10,00.
- **S.C. angajează** inginer mecanic auto sau electromecanic. Trimiteţi CV: ghergan.adriana@tachonan.ro
- **S.C. cartier** Sânicolau angajează muncitori/re. Salar avantajos. Tel. 0257/ 206211.
- **SC angajează** barmană, vârsta maximă 38 ani, Arad. Telefon 0753.911.577.
- **SC angajează** paznic pensionar pentru punctul de lucru din Vladimirescu. Telefon 0724.276.130.
- **SC angajează** reprezentant vânzări (pentru contracte). Tel. 0723.649.487. 796636
- **Service roţi** autoturisme, camioane angajează mecanici auto vulcanizatori. Telefon 0732.549.632.
- **Sevice auto** angajează paznic cu atestat, mecanici auto şi tinichigii. Telefon 0257/272021 sau 0725.537.877, orele 9- 17. CV la: office@autoancona.ro
- **Societate comercială** angajează şofer cat. B,C preferabil cu atestat marfă şi ADR. Informaţii telefon 0722.394.129 788010
- **Societate din** Arad angajează confecţionere calificate şi necalificate. Telefon 0257/213499.

PRESTĂRI SERVICII

- **A A** Acord Garanţie 2 ani reparaţii maşini spălat,0744.241.398, 0357/401569,0257/259146. 770143
- **A A** Acord garanţie, repar maşini spălat automate, frigidere, domiciliul clientului, 0745.395.282. 769866
- **Acum repar** maşini automate, cu garanţie, domiciliu sau atelier, 0745.997.066 750652
- **Ana- Frig repară** frigidere, congelatoare la domiciliu. Garanţie 1 an. Telefon 0257/ 210420, 0745.967.198. 796970
- **Construim case** din lemn, toate tipurile. Tel. 0744.544.292. 753327

- **Doamnă pensionară** serioasă, îngrijesc copii sau fac menaj uşor. Prefer zona Vlaicu. Tel. 0722.682.777. 757522

- **Reparăm, tapiţăm** canapele, colţare, rolete, domiciliul clientului. Telefon 0257/ 219514, 0724.208.683. 721311
- **Specialist biorezonanţă,** ofer investigaţii ale corpului uman. Rezultate precise! 0746.268.443. 786307

CONSTRUCŢII

- **Vând lemne** de foc tăiate, preţ 125 lei/m ster. Informaţii telefon 0724.652.421. 785879
- **Vând lemne** foc esenţă tare, tăiate, crăpate. Preţ convenabil, 0721.592.572. 780659

AUTO ROMÂNEŞTI

- **Vând Dacia** Papuc, 5 locuri, motor 1900,diesel, an 2006, culoare roşie, preţ 2.500 Euro, negociabil. Telefon ☎ 0721.367.476. 787844

AUTO STRĂINE

- **Vând Ford** Courier 1,7 Diesel, 5 locuri, VT 2013, 500 Euro, 0744.577.850. 790351

RULOTE-REMORCI

- **Vând rulotă** comercială, înscris P.F., stare bună. Telefon 0752.800.044. 790074

GARAJE

- **Vând sau** închiriez garaj la Podgoria. Telefon 0257/231834. 786252

ELECTRONIC PLUS

- **Vând centrală** electrică, calorifere, vitrine frigo- verticale, 0745.792.400. 786270
- **Vând trei** televizoare. Telefon 0756.364.630. 794826
- **Vând vitrine** mezeluri, rafturi frig, pernă aer, lăzi congelator, rafturi supermarket, perete şi gondolă, aparate aer condiţionat, pulturi, bancuri casă, mobilier melamină. Telefon 0724.472.106, 0733.963.770. 790336
- **Vindem electrocasnice second, frigorifice, maşini spălat haine- vase, uscătoare, aragaze gaz- electrice, televizoare, anvelope, vitrine comerciale. Reducere pentru schimb, rate. Telefon 0744.796.542.** 661233

MOBIDOM

- **Vând sufragerie** lemn, masiv, sculptată, cireş. Telefon 0745.534.654. 786255

PIERDERI

- **SC Nera** Achim SNC Sântana CF 9214504, Sântana, str. Muncii nr.154, pierdut certificat constatator nr. 32203/ 8.05.2009. Îl declar nul. 794761

PLANTE-FLORI

- **Vând baloţi** de lucernă. Telefon 0743.029.943, 0749.874.824. 790303
- **Vând baloţi** lucernă Arad. Telefon 0748.851.005. 797123
- **Vând grâu** şi porumb. Telefon 0745.139.263. 788008

ANIMALE-PĂSĂRI DOMESTICE

- **Cumpăr vaci** pentru sacrificat. Telefon 0743.330.838. 787880
- **Vând câţei** rasele Yorkshire Terrier şi Tekel. Preţ bun. 0771.309.080. 790072
- **Vând câini** Ciobăneşti mioritici, 3 luni. Tel. 0740.544.332. 770141
- **Vând femelă** Ciobănesc de Bucovina, 3 luni, vaccinată, deparazitată. Telefon 0743.680.000. 787854
- **Vând găini** tinere ouătoare şi pui pentru sacrificat, 0748.322.489. 669645
- **Vând porci** de 90- 100 kg/buc, rasă de carne, 0744.855.910. 786057
- **Vând porci** graşi, sat. Sâmpetru- German. Telefon 0257/439177 sau 0740.013.404. 790471
- **Vând 1** familie găini Rode (2+1), preţ 300 Ron. Telefon 0726.310.337. 787839
- **Vând 20** oi ţurcane. Număr telefon 0746.410.401, fix 0257/371559. 787890

MAŞINI,UTILAJE,INSTALAŢII

- **Vând plug** reversibil, 3 brazde, presă balotat, met de ierbicidat. Telefon 0745.270.325. 790073

AFACERI

- **Vând afacere** foarte profitabilă în Mall- ul Galeria Arad din Vlaicu. Telefon 0747.926.974.
- **Vând afacere** la cheie, restaurant, situat central, utilat complet. Telefon 0745.233.777.

ÎMPRUMUTURI FINANCIARE

- **Instituţie Financiară** oferim credite avantajoase atât angajaţilor, cât şi tuturor categoriilor de pensionari. Informaţii 0729.660.774.

CITAŢII

- **Se citează** Ianovici Ioan Lucian cu ultimul domiciliu în comuna Şiria, str. Ecaterina Teodoroiu nr. 1140, la Judecătoria Arad, Dosar nr. 916/55/2012, camera 145, pentru data 20.03.2012, orele 8,30, în proces cu Deleu Zenica Marioara, pentru anulare viză domiciliu. 788078

DIVERSE

- **Cumpăr cazan** pentru făcut ţuica. Telefon 0770.245.907. 790298
- **Cumpăr cositor,** nichel, argint (pastile), cupru, alamă, span (alamă şi cupru), la preţ foarte bun. Tel. 0749.648.118. 771898
- **Cumpăr cupru,** nichel, argint, cositor, alamă, plumb, radiatoare, baterii, fier, pene, aluminiu, motoraşe, vaci pentru tăiat, 0748.912.117. 796849
- **Cumpăr mobilă** din lemn, tablouri, candelabre, argintărie şi alte obiecte vechi. Telefon 0744.203.945. 768824
- **Cumpăr obiecte** vechi, tablouri, monede, decoraţii, vederi, ceasuri, argintărie şi altele. Telefon 0726.078.999. 774923
- **Cumpăr pene** vechi, noi, cupru, alamă, baterii, fier, preţ cel mai bun.Tel. ☎0741.689.068. 753029
- **Cumpăr pene** vechi, noi, fier vechi, caroserii, preţ convenabil. Telefon ☎ 0745.983.893. 790265
- **Cumpăr pene,** fier vechi, baterii, caroserii, cupru, radiatoare, plumb, motoare electrice, alamă, aluminiu, calorifere, cositor. Tel. 0746.414.369. 784873
- **De vânzare** 2 bucăţi paturi cu somiere, 2 bucăţi dulapuri pentru haine şi lengerie, masă extensibilă, butelie de aragaz, somieră extensibilă, toate în stare bună. Telefon 0771.527.170 sau 0257/252581. 796976
- **Vând fân** amestecat cu lucernă, baloţi mari, rotunzi, preţ negociabil, la cantităţi mari, Pâncota. Telefon 0744.190.192. 691473
- **Vând pâine** dezhidratată - 2 lei/kg. Telefon 0742.218.693. 784812
- **Vând solar** agricol, lungimea 42 m, lăţimea 12 m, ţeavă de 2 ţoli. Telefon 0357/ 437381. 790126
- **Vând tărâţă** la 20 kg şi la 25 kg, făină TIP 550 la 10 kg şi la 50 kg la preţ avantajos, Pâncota. Telefon 0744.190.192. 688953
- **Vând Ventiloconvector,** ideal pentru încălzire şi gatăr orizontal. Telefon 0744.557.718. 785991

SERVICII FUNERARE

IN MEMORIAM — NON STOP!

KUKI - servicii funerare complete
Producător de sicrie - oferă sicrie la preţ de producător.
Pentru membrii C.A.R.P. transport gratuit atât în oraş, cât şi în judeţ.
Rezolvăm actele la spital, primărie, casa de pensii şi C.A.R.P.
Transport intern şi internaţional.
Accesorii funerare.
Contact: Arad, Str. Mihai Eminescu nr. 4 (în curte), vis-a-vis de Cerbul Albastru.
Telefon: 0257/211929, mobil: 0723-343-964
www.inmemoriamkuki.com

(H-7469/28)

Nu e binevenit la Oscaruri

REFUZ. A interpretat personaje extravagante, unul mai colorat decât celălalt - un artist britanic de hip-hop (Ali G), un emigrant din Kazakhstan (Borat), un austriac pasionat de modă (Bruno) - iar anul acesta a intrat în pielea Generalului Aladeen, în The Dictator. În ciuda personajelor abordate, Sacha Baron Cohen nu este neapărat un nume care să nască controverse. Însă anul acesta, la Oscaruri, a stârnit nemulțumirea organizatorilor galei. Actorul vrea să participe la ceremonie în costumul Dictatorului din cel mai recent film al său, însă a fost întâmpinat cu un refuz.

Bonham Carter, decorată

DISTINCȚIE. Actrița Helena Bonham Carter a fost distinsă de regina Elizabeth a II-a cu titlul de Comandor al Ordinului Imperiului Britanic, în cadrul unei ceremonii speciale ce a avut loc, miercuri, la palatul Buckingham din Londra. Actrița britanică, care a jucat rolul mamei reginei Elizabeth a II-a în filmul „Discursul regelui", premiat cu Oscar în 2011, a primit acest titlu pentru realizările din întreaga sa carieră.

THE VOW

Jurământul făcut la căsătorie

Acesta e răspunsul la întrebarea: Cum ar fi dacă, dintr-o dată, ființa iubită nu te-ar mai recunoaște?

ÎNCERCARE. Paige (interpretată de Rachel McAdams) și Leo (interpretat de Channing Tatum) sunt căsătoriți și se iubesc la nebunie. Ambii sunt artiști de succes în Chicago. Într-o noapte cu ninsoare deasă, cei doi sunt victimele unui accident de mașină. Leo scapă nevătămat, însă Paige are leziuni cerebrale, care îi șterg din memorie toate amintirile legate de relația cu soțul său. La ieșirea din comă, Leo este pentru ea un străin.

Dintr-o dată, Leo se trezește în situația de a lua de la capăt o relație la care visase toată viața și de a-i recuceri inima soției sale. În urma traumatismului cranian, Paige se crede cu cinci ani în urmă, pe vremea când era studentă la Drept, înainte de a-l cunoaște pe Leo. Viața sa actuală îi este complet străină. Nu înțelege de ce se află departe de părinții săi (interpretați de Jessica Lange și Sam Neill), îi lipsește garderoba sa „conservatoare" și nu vede niciun motiv pentru care ar fi renunțat la facultate și la promițătoarea carieră de avocat. Pentru a înrăutăți situația, Paige se crede încă logodită cu omul de afaceri Jeremy (interpretat de Scott Speedman), și refuză relația cu Leo și stilul său de viață neconvențional, ca și cum nu l-ar fi iubit niciodată.

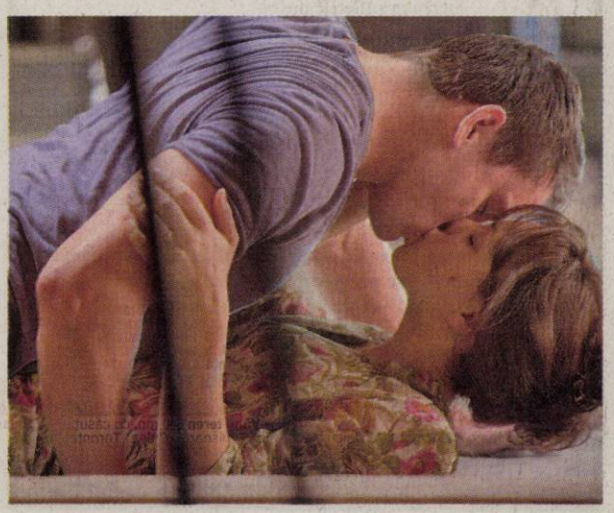

Cum însănătoșirea lui Paige și revenirea memoriei pare ceva imposibil, Leo este cuprins de teamă - aceea că a pierdut-o pentru totdeauna pe marea iubire a vieții sale. Refuzând să se dea bătut, el se hotărăște să ia totul de la capăt și o curtează pe Paige ca și cum de-abia s-ar fi cunoscut, în speranța că aceasta se va îndrăgosti din nou de el. Astfel, Leo va trece printr-o grea încercare, în cursul căreia va înțelege exact sensul iubirii, al onestității și al jurământului făcut la căsătorie.

Viața bate filmul

„Jurământul", emoționant și pe alocuri trist, este în primul rând, o poveste de viață impresionantă, care demonstrează încă o dată că viața bate filmul. Cu siguranță, cuplul real din a cărui poveste s-a inspirat filmul, a trecut prin momente cumplite, dar povestea lor demonstrează că dragostea depășește orice barieră și că viața oferă momente incredibile.

Regia: Michael Sucsy, **Cu:** Channing Tatum, Rachel McAdams, **Gen film:** Dramă, Romantic, Dragoste, **Durata:** 104 minute, **Premiera în România:** 24.02.2012

D-ALE ACTORILOR

VA FI MĂMICĂ?

Sarcină. După ce Drew Barrymore și-a șocat apropiații, anunțându-i că vrea să se convertească la iudaism, religia iubitului ei, acum se pare că aceasta este însărcinată. Ea a fost surprinsă părăsind cabinetul ginecologului ei, vizibil încântată. Actrița ținea în mână rezultatele testului de sarcină, care se pare că indicau faptul că aceasta va deveni mămică în curând. Întrebată dacă este însărcinată, vedeta nu a vrut să comenteze.

S-A ÎMPUȘCAT ÎN CAP

Încercare. Actorul Daniel von Bargen, celebru pentru aparițiile sale în seriale de succes precum „Seinfeld" și „Malcolm in the Middle", a fost spitalizat, după ce a încercat să se sinucidă împușcându-se în cap. Von Bargen, în vârstă de 61 de ani, a sunat la serviciile de urgență, spunându-le că s-a împușcat în tâmplă cu un pistol de calibrul 38, în locuința sa, și că nu poate deschide ochiul stâng.

FACE POLITICĂ

Implicare. Fosta vedetă a cinematografiei franceze Brigitte Bardot le cere primarilor din Franța să o susțină pe candidata Frontului Național la alegerile prezidențiale, Marine Le Pen, care nu a reușit încă să obțină cele 500 de semnături necesare. Actrița, cunoscută pentru că apără cu ardoare cauza animalelor, a redactat "o scrisoare sub formă de apel către primari", pentru a-i incita să o susțină pe Le Pen.

PĂRĂSIT DE IUBITĂ

Relație. Actorul Taylor Lautner, vârcolacul din „Saga: Amurg", a fost părăsit de iubita sa, actrița Dianna Agron (din serialul „Glee"). Motivul? Un român: Sebastian Stan, un actor în plină ascensiune la Hollywood. Cei doi au mai fost împreună, dar s-au despărțit din cauza crizelor de gelozie ale Diannei. Acum, Sebastian a apărut din nou în peisaj, motiv pentru care actrița l-a lăsat baltă pe Taylor.

BOX OFFICE ROMÂNIA

→	1. SĂ FIE RĂZBOI! (1 SĂPT.)	21.162	379.146,00
→	2. CASA CONSPIRATIVĂ (1 SĂPT.)	17.407	348.429,53
↓	3. CĂLĂTORIA 2: INSULA MISTERIOASĂ (2 SĂPT.)	53.573	1.125.953,72
↓	4. FACE TOȚI BANII (2 SĂPT.)	32.112	558.880,50
→	5. ULTIMUL CORUPT DIN ROMÂNIA (1 SĂPT.)	4.466	83.369,80
↓	6. STAR WARS EPISODUL I - AMENINȚAREA FANTOMEI (2 SĂPT.)	13.441	274.273,00
→	7. O SĂPTĂMÂNĂ CU MARILYN (1 SĂPT.)	2.520	49.379,00
↓	8. HAPPY FEET 2: MUMBLE DANSEAZĂ DIN NOU (7 SĂPT.)	113.332	2.198.477,39
↓	9. LUMEA DE DINCOLO: TREZIREA LA VIAȚĂ (5 SĂPT.)	81.145	1.762.127,00
↓	10. DESCENDENȚII (3 SĂPT.)	15.279	280.021,00

GHOST RIDER: SPIRIT OF VENGEANCE 3D

Demonul răzbunării

FANTASTIC. În această nouă versiune, regizată de Neveldine/Taylor (Crank), Johnny se luptă cu blestemul care l-a transformat în diabolicul vânător de recompense, dar riscă totul când face echipă cu liderul unui grup de călugări rebeli (Idris Elba), pentru a salva un băiat de amenințarea diavolului.

Regia: Mark Neveldine, Brian Taylor, **Cu:** Nicolas Cage, **Gen film:** Acțiune, Fantastic, Thriller, **Durata:** 95 minute, **Premiera în România:** 24.02.2012

THE GREY

La limita supraviețuirii

ACȚIUNE. Întorcându-se spre casă, un grup de muncitori de la o rafinărie din Alaska, se prăbușesc cu avionul cu care traversau tundra și doar opt din ei supraviețuiesc. O haită de lupi fioroși, asemănători cu cei preistorici, în dimensiune și ferocitate, îi urmăresc pe supraviețuitorii accidentului aviatic. Printre ei, John Ottway (Liam Neeson), cel care la rafinărie ține animalele sălbatice departe pentru a-i proteja pe muncitori în timpul schimburilor, devine liderul celor opt care se luptă cu răni grave și vremea necruțătoare, având la dispoziție doar câteva zile pentru a scăpa din iadul înghețat și de haita feroce. Oare va reuși?

Regia: Joe Carnahan, **Cu:** Liam Neeson, Frank Grillo, **Gen film:** Acțiune, Aventuri, Dramă.

THE ARTIST

„Artistul", omagiu alb-negru pentru filmul mut

POVESTE. George Valentin (interpretat de Jean Dujardin), un cunoscut actor de filme mute, își pierde treptat din succes și astfel ajunge în situația de a depunde mari eforturi pentru a salva cinematografia mută și implicit pentru a-și susține cariera. Înainte de a-și pierde faima, George o cunoaște pe tânăra și energica dansatoare Peppy Miller, care devine rapid o actriță apreciată de publicul filmelor vorbite și de care George se simte fascinat și atras în mod irezistibil. În timp ce cariera lui George este în declin, cea a lui Peppy este în plină ascensiune. Deși între cei doi se creează o legătură evidentă, cuplul este despărțit de destin și împrejurări. Este scenariul clasic de poveste de dragoste imposibilă, intensă, dar pură.

Regia: Michel Hazanavicius, **Cu:** Jean Dujardin, Bérénice Bejo, **Gen film:** Comedie, Dramă, Romantic, Dragoste, **Durata:** 100 minute.

ARĂDENII SE DISTREAZĂ: **PETRECERE LA CLUB MORISSON**

aradon.ro

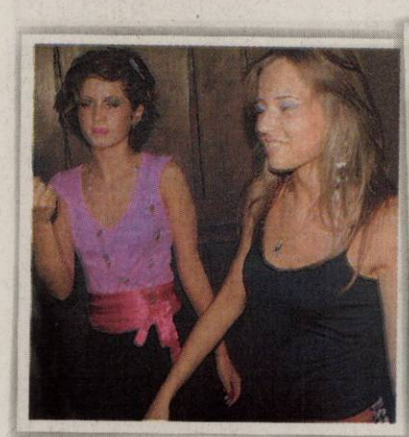

DECESE

O inimă bună a încetat să mai bată, un suflet bun s-a ridicat la cer, lăsând în urmă o nemărginită durere şi un dor imens. Recunoştinţă veşnică celui care a fost soţ, tată, bunic şi străbunic

PETREANU IOAN.

Înmormântarea va avea loc astăzi, 24 februarie 2012, ora 15,00 la Cimitirul Gai.

Familia îndoliată Petreanu

Cu adâncă durere anunţăm încetarea din viaţă a celui care a fost

FALUDI ALEXANDRU.

Înmormântarea va avea loc vineri, 24 februarie 2012, ora 13,00, la Cimitirul Pomenirea.

Familia îndoliată

Cu profundă tristeţe anunţăm încetarea din viaţă a celui care a fost soţ, tată şi bunic

CHIU IOAN,
din Valea Mare.

Înmormântarea va avea în data de 25 februarie, în localitatea Valea Mare.

În veci nemângâiate, soţia şi fiicele

Cu adâncă durere în suflet anunţăm încetarea din viaţă a celui care a fost iubitul nostru soţ, tată şi bunic

BERLO AUGUSTIN,
în vârstă de 65 ani.

Înmormântarea va avea loc astăzi, 24 februarie 2012, ora 14,00, de la Cimitirul Eternitatea (UTA). Dumnezeu să-l odihnească în pace!

Familia îndoliată

Cu inimile pline de durere anunţăm trecerea în veşnicie a mamei, bunicii şi sorei

PĂRĂU ECATERINA.

Înmormântarea va avea loc sâmbătă, 25 februarie, ora 11.00, de la Capela Cimitirului Eternitatea.

Familia îndoliată

CONDOLEANŢE

Suntem alături de familia îndoliată Petreanu în încercarea grea pricinuită de trecerea la cele veşnice a celui care a fost

PETREANU IOAN.

Transmitem sincere condoleanţe familiei îndurerate!

Patronatul S.C. ASTRA Vagoane Călători S.A Arad

Împărtăşim durerea şi suntem alături de domnul Petreanu Ioan Marian în aceste momente grele pricinuite de trecerea în nefiinţă a tatălui său

PETREANU IOAN.

Dumnezeu să îl odihnească!

Colectivul S.C. ASTRA Vagoane Călători S.A. Arad

Suntem alături de colegul nostru dl. director Petreanu Ioan în aceste momente grele cauzate de trecerea în nefiinţă a tatălui său. Dumnezeu să-l ierte!

Conducerea S.C. Astra Vagoane Călători S.A. Arad

Cu inima zdrobită ne luăm rămas bun de la cel care a fost frate şi cumnat

PETREANU IOAN.

Familia Luluşa

O floare, o lacrimă, o rugaciune de iertare si odihnă vesnica înaltam catre cer pentru cel ce va ramane mereu in sufletele nostre

Ing. Ciobanu Pantelimon (Florin)

Suntem neputinciosi în fata destinului, dar plini de amintiri dragi, lucruri frumoase pentru care nu putem sa-i multumim, doar sa ne rugam bunului Dumnezeu sa-i dea odihna vesnica.

Un gand de mangaiere, compasiune si sincere condoleante pentru trecerea in nefiinta a sotului, tatalui, bunicului, cumnatului, unchiului si nasului Florin.

Dumnezeu sa-l ierte si sa-i odihneasca sufletul bun in pace.

Fam. Lasca Ioan si Petrisor Gheorghe

Cinstim memoria

ing.

PANTELIMON (FLORIN) CIOBANU,
eminent specialist al Petrolului Românesc,

acum la plecarea spre veşnicie. Rugăm pe bunul Dumnezeu să-l aşeze în rândul drepţilor! Fie-i ţărâna uşoară! Sincere condoleanţe familiei greu încercate!

Fam. ing. Gheorghe Lică

Regretăm dispariţia prematură a cumnatului nostru

BERLO AUGUSTIN.

Fam. Mihuţa Nicolae şi Florica

Regretăm dispariţia prematură a unchiului nostru

BERLO AUGUSTIN.

Fam. Iuga George, Nicoleta şi Daria

În aceste momente grele pricinuite de decesul tatălui

BERLO AUGUSTIN,

gândurile ni se îndreaptă cu adâncă compasiune către colegul nostru Berlo Cristian Ovidiu. Sincere condoleanţe!

Colegii din cadrul Departamentelor Juridic şi Afaceri Generale BC Intesa Sanpaolo Romania SA

Sincere condoleanţe pentru Berlo Elena, Cristi, Ildyko şi Răzvan prin dispariţia iubitului lor

BERLO AUGUSTIN.

Fam. Mihuţa Radu şi Cornelia

Suntem alături de colega noastră Faludi Ecaterina, în greaua încercare prin care trece acum, la despărţirea pentru totdeauna de soţul ei drag

FALUDI ALEXANDRU.

Colectivul SC Aeroportul Arad SA

La o lună după decesul soţiei Aurica, s-a stins din viaţă în Timişoara, eminentul om medic şi prieten

dr. SIMU GEORGE
medic primar.

Sincere condoleanţe familiei!

Fam. Horea Oprean şi Maria Oprean

COMEMORĂRI

Mulţumim celor care au avut un gând şi o rugăciune pentru cea care a fost

ELENA PALCU.

La şase săptămâni de la trecerea sa în nefiinţă, ne amintim cu drag şi cu regret de cea care cu sufletul său cald a fost mereu alături de noi.

Mama Maria, fratele Pavel cu soţia şi nepoata Ioana

Nu te voi uita niciodată!

Simion Horga

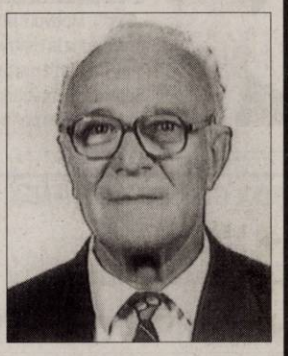

Astăzi se împlinesc 11 ani de tristeţe, durere, lacrimi şi dor de când a trecut în veşnicie scumpul nostru soţ, tată, socru şi bunic

Dr. VEKAS ZOLTAN-CAROL

Vei rămâne veşnic în inimile noastre! Dumnezeu să te odihnească în pace!

Prof. Vekas Rodica cu familia din Sebiş

O rugăciune către Dumnezeu, o lumânare aprinsă, iar în suflete aceeaşi tristeţe acum la împlinirea a 6 luni de când a plecat dintre noi soţia, mama şi bunica

ing.

POPA VIRGINIA FELICIA.

Slujba de pomenire va avea loc sâmbătă, 25 februarie, ora 12,00 la Catedrala Ortodoxă Arad (Catedrala Veche din Piaţa Mare). Dumnezeu să-i dea viaţa veşnică în Împărăţia Cerului!

Familiile Popa şi Olaru

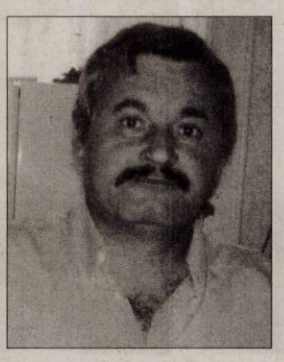

M-am dus la cei ce m-au iubit/ Şi îi aştept pe cei ce mă iubesc. Readucem în memoria celor care l-au cunoscut şi preţuit pe iubitul nostru

MIRCEA BINCHICIU

că s-au scurs 6 săptămâni de când a trecut hotarul acestei lumi, lăsându-ne cu un dor nemărginit în suflet. Dormi în pace suflet bun!

Familia

Anunţurile de deces se publică GRATUIT!

Publicitate 0257-210.775

La 40 de zile, de când, zâmbetul ni s-a şters de pe încercănaţii obraji, îţi aducem

GHIŢĂ,

prinosul nostru, de frumoase amintiri, închegate, acum, în buchetul lacrimilor, care nu se mai opresc. Fie, ca îngerii, în Cerul trist, fără să cânte, din aripi, să te vegheze, aşa, cum noi, te veghem şi te priveghem, încă. Reamintim, celor care, l-au cunoscut şi preţuit, pe regretatul

profesor GHEORGHE CHETA,

că, parastasul, va avea loc, sâmbătă, 25 februarie, ora 12,00, la Biserica Şega II (UTA).

Familiile îndurerate, Cheta, Haidău şi Deliman

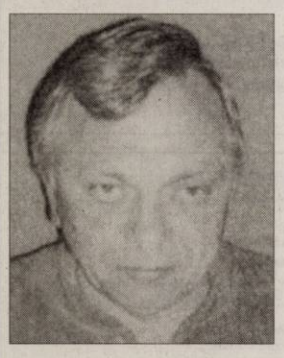

Se împlinesc 6 săptămâni de la decesul celui care a fost

ROTAR AUREL (NELU).

Parastasul şi slujba de pomenire vor avea loc în 25 februarie 2012, ora 10,30 la Catedrala Veche (P-ţa Mare).

Soţia Anemaria, mama Magdalena, mama soacră Maria

Timpul nu şterge durerea, dorul, golul din suflet şi amintirile frumoase. S-au scurs 40 de zile de tristeţe de când a plecat dintre noi iubitul nostru soţ şi tată

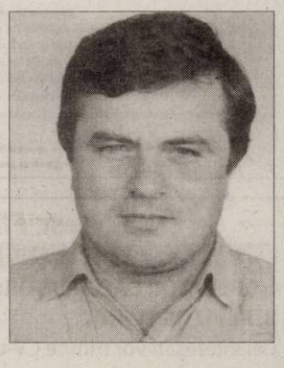

GHEORGHE ROTAR.

Dumnezeu să te aibă în Paza Lui! Parastasul va avea loc duminică, 26 februarie 2012 la Biserica din Gai.

Luci şi Giana

Purtăm în suflet aceeaşi durere şi tristeţe la împlinirea a 6 luni de când a plecat dintre noi mama, bunica, sora şi cuscra

ROŞU NICOLINA.

Dumnezeu să o odihnească în pace! Slujba de pomenire va avea loc sâmbătă, 25 februarie, ora 11,00 la Biserica UTA.

Familia îndoliată

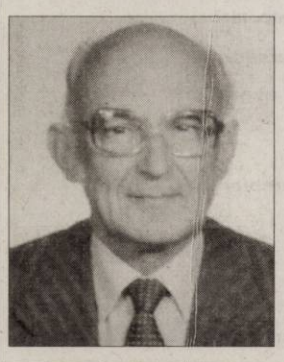

Cu adâncă durere în suflet amintim că se împlineşte un an de la plecarea dintre noi a

ing. AUREL PLAPŞA

soţ, tată, bunic. Parastasul de pomenire va avea loc sâmbătă, 25 februarie 2012, ora 11,15 la Catedrala Ortodoxă Veche. Dumnezeu să te odihnească! Dormi în pace!

Familia îndurerată

Se împlinesc 6 săptămâni de când ne-a părăsit iubita noastră mamă, soacră, bunică şi străbunică

VELEA LUCREŢIA.

Dumnezeu să te odihnească în pace! Parastasul va avea loc duminică, 26 februarie 2012, la ora 12,00 la Biserica din Aradul-Nou.

Familia

Anunţurile de deces se publică GRATUIT!

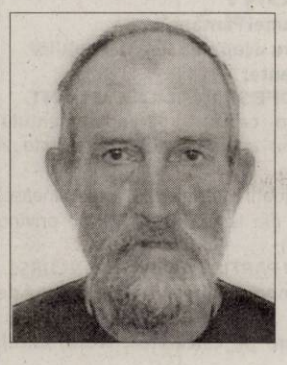

Aprindem o lumânare şi aşezăm un buchet de amintiri dragi, gânduri de recunoştinţă şi lacrimi pe mormântul celui care a fost

RANCA NICOLAE NELSON (MIKI),

un părinte şi soţ iubitor, blând şi înţelept. Astăzi se împlinesc 6 luni de la trecerea lui în nefiinţă.

Fiul Alberto, Liliana, Valentin şi soţia Vali

Pios omagiu, adâncă recunoştinţă la împlinirea a şase luni de la dureroasa despărţire de cel care a fost

RANCA NELSON.

Toţi cei care l-au cunoscut rugăm să păstreze un moment de reculegere în memoria lui. Vei rămâne mereu în amintirea noastră.

Prietena soţiei, Hoza Doina

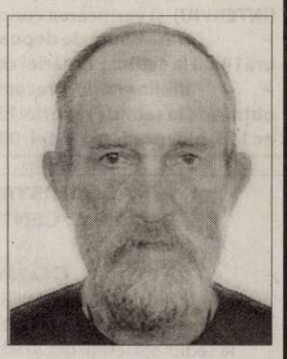

Se împlinesc 3 ani de când dragul nostru soţ, tată şi bunic

ing. NICODIM ARMAND

a plecat dintre noi. Ne aplecăm cu recunoştinţă şi dragoste memoriei lui şi rugăm pe bunul Dumnezeu să dea odihnă sufletului său nobil!

Fam. Nicodim

Lacrimi, o lumânare aprinsă şi o clipă de aducere aminte, pentru soţul, tatăl şi bunicul

ŞANDRU GHEORGHE,

care ne-a părăsit acum 6 săptămâni. Parastasul va avea loc la Biserica Ortodoxă UTA, ora 11,00, sâmbătă, 25 februarie 2012.

Familia îndoliată

Au trecut 4 ani de la plecarea în cele veşnice a iubitului nostru

MATEI ILARIE,

din Şimand.

Dumnezeu să-l odihnească în pace!

Soţia Marie si fam. Rus

S-au scurs 40 de zile de la decesul iubitului nostru cumnat şi unchi

VARTOLOMEI VASILE.

Slujba de pomenire va avea loc sâmbătă, 25 februarie, ora 11,00 la Biserica UTA. Dumnezeu să-l odihnească în pace!

Familia îndoliată

Deplângem trecerea în eternitate în urmă cu 6 săptămâni a celei care a fost draga noastră naşă, soră şi prietenă

SZATMARI ROZALIA.

Familiile îndoliate

Publicitate 0257-210.775

A trecut un an de când a plecat dintre noi cel care a fost frate, cumnat şi unchi

DEAC ADRIAN EMIL.

Dumnezeu să te odihnească în pace!

Fratele Sandu, cumnata Doina şi nepoţii Adela şi Dorian

Azi, la un an de la trecerea în nefiinţă a dragului nostru soţ, tată, socru şi bunic

lt. col. rez.

MAJAR DUMITRU,

când trebuia să-i sărbătorim împlinirea a 82 de ani, în loc de „La Mulţi Ani!" îi spunem Dumnezeu să-l ierte şi să-l odihnească în pace, aprindem o lumânare şi aşezăm un buchet de amintiri dragi pe mormântul său!

Soţia, copiii şi nepoţii

O lacrimă, o rugăciune şi o lumânare aprinsă la împlinirea a 3 ani de la decesul celei care a fost mamă şi soţie

MILEVA RĂCĂREANU.

Parastasul va avea loc sâmbătă, 25 februarie 2012, ora 11:00, la Biserica Şega II (Vlaicu). Nu te vom uita niciodată!

Fiica Lucia şi soţul Gicu

Eternă amintire, tristeţe şi durere sufletească memoriei bunicii, străbunicii noastre dragi, la împlinirea a 6 săptămâni de când ne-a părăsit acea care a fost

TODOR LIDIA.

Slujba de pomenire va avea loc sâmbătă, 25 februarie a.c., ora 10,30 la Catedrala Ortodoxă Podgoria.

Nepoţii: Mihaela şi Dănuţ

Cu tristeţe, lacrimi pe obraz şi dorul în suflet amintim că se împlineşte un an de zile de când a plecat de lângă noi iubitul nostru tată, cumnat, frate şi unchi

MIHEŞ DUMITRU,

din Arad.

Parastasul şi slujba de pomenire vor avea loc sâmbătă, 25 februarie, ora 11,00 la Biserica Şega II de la UTA.

Fiul Mircea şi familia îndoliaţi

Se împlinesc 40 de zile, de când a plecat de lângă noi, draga noastră mamă, bunică şi străbunică

ŢUCUDEAN EVA,

din Şiclău.

Parastasul va avea loc sâmbătă, 25 februarie 2012, ora 12,30 la Catedrala Veche. Cuvintele tale pline de înţelepciune vor rămâne veşnice în amintirea celor care te-au cunoscut.

Fiica: Ica Gherman cu familia şi nepotul Horaţiu Gherman cu familia

6 săptămâni de la decesul soţului meu

DRĂGOI GIGI.

Parastasul în 26 februarie 2012, ora 11,30 la Bisericuţa Mică de la UTA. Dumnezeu să-l ierte!

Soţia Neli, fetele, ginerii, nepoţii

CONVOCARE

Consiliul de Administraţie al S.C. **ARCOOM** S.C.M., convoacă Adunarea Generala a Cooperatorilor în ziua de 14.03.2012, orele 13.00, la sediul societăţii din Arad, Str. Cloşca nr.8, cu următoarea ordine de zi:

1. Raportul administratorilor privind activitatea economică şi situaţia financiară a societăţii pe baza bilanţului contabil din anul 2011.
2. Raportul cenzorilor privind verificarea situaţiei financiare şi execuţia bugetară pe anul 2011.
3. Proiectul bugetului de venituri şi cheltuieli pe 2012 şi propuneri de repartizare a profitului net realizat în anul 2011.
4. Contractul de administrare a patrimoniului şi criteriile de performanţă pe anul 2012.
5. Contractul colectiv de muncă şi Regulamentul de ordine interioară pentru anul 2012.
6. Modificarea unor articole din Contractul de societate şi din Statutul de societate prezentate în referatul aprobat de către Consiliul de Administraţie.
7. Alegerea cenzorilor.
8. Diverse

În cazul în care Adunarea Generală nu va fi statutară, următoarea Adunare Generală este convocată în data de 21.03.2012, în acelaşi loc şi cu aceeaşi ordine de zi.

Consiliul de Administraţie

(790277)

ANUNT

Primăria Comunei Fântânele
Organizează concurs pentru ocuparea funcţiei publice vacante:
INSPECTOR GRAD PROFESIONAL DEBUTANT,

Nivelul studiilor superioare, în cadrul compartimentului Contabilitate casierie din cadrul aparatului de specialitate al Primarului comunei Fântânele.

CONDITII GENELARE: candidaţii trebuie să îndeplinească condiţiile prevăzute de art. 54 din Legea nr. 188/1999 privind statutul funcţionarilor publici (r2);

CONDITII SPECIFICE PENTRU PARTICIPAREA LA CONCURS:

- **Studii superioare economice absolvite cu diplomă de licenţă s-au echivalentă;**
- **Cunoştinţe de operare pe calculator: Word, Excel, accesare internet.**

➢ **Concursul se va desfăşura în data de 26.03.2012, ora 10:00 (proba scrisă) şi în data de 28.03.2012, ora 10:00 (INTERVIU) şi verificarea cunoştinţelor pe calculator.**

➢ **Data limită de depunere a dosarelor este 14.03.2012, ora14:00 la sediul Primăriei comunei Fântânele.**

➢ **Bibliografia, precum şi relaţii suplimentare se pot obţine de la sediul Primăriei Fântânele, din comuna Fântânele, nr.115, jud. Arad sau la tel: 0257/ 456 169; 0257/ 456 196.**

(771929)

A ÎNCEPUT PROGRAMUL RABLA 2012

VERBIŢA
DEALER AUTORIZAT DACIA & RENAULT

INSCRIE-TE ACUM

ARAD | Calea Aurel Vlaicu, nr. 282, tel: 0257 275 690, e-mail: vanzari@verbita.ro
Calea Timişorii, nr. 52, tel: 0257 278 752, e-mail: vanzari@verbita.ro
INEU | str. Republicii, nr. 178, tel: 0257 512 800
e-mail: vanzari.ineu@verbita.ro

(797195)

În atenţia persoanelor interesate de cultivarea tutunului

Societatea Dofer ZRT din Szolnok – Ungaria prin intermediul sucursalei din Arad încheie contracte pentru cultivare tutun cu producători din România.

Persoanele interesate pentru contractare se pot adresa către sucursala din Arad, Calea 6 Vânători nr. 55/C (lângă Frigorifer S.A.) sau la unul din numerele de telefon: 0745543582, 0745543572, 0740245068, pâna la data de 31.03.2012.

(768649)

ADMINISTRATORUL UNIC al S.C. CENTRAL S.A. Arad

CONVOACĂ

ADUNAREA GENERALĂ A ACŢIONARILOR
în data de **27.03.2012 ora 10,00**,
la sediul societăţii din Arad, str. Horia nr. 8, cu următoarea
ORDINE DE ZI :

1. Raportul de gestiune pe anul 2011
2. Raportul de audit pe anul 2011
3. Aprobarea bilanţului contabil şi a contului de profit şi pierderi pe anul 2011
4. Aprobarea B.V.C. pe anul 2012
5. Diverse

ADMINISTRATOR UNIC,
Torcoş Florian

(796356)

romstal
UNIVERSUL INSTALAŢIILOR

Filiala Arad
recruteaza

LUCRATOR COMERCIAL

Cerinte:
Absolvent studii medii
Experienta in manipularea marfii
Cunostinte in domeniul instalatiilor
Permis de conducere categ. C - avantaj
Abilitati de comunicare, vanzare si negociere

Descrierea postului:
Organizarea, distribuirea, aranjarea marfii in depozit
Asigurarea procesului de livrare a marfii si de vanzare a produselor expuse la raft in Showroom
Consilierea clientilor in alegerea produselor adecvate
Raspunde de intretinerea produselor din magazin, curatarea zilnica a acestora, inlocuirea celor degradate, amplasarea produselor noi si promovarea acestora

Asteptam CV-urile pe e-mail : resurse - umane@romstal.ro pana pe 3 martie

(796974)

SC INTERCITY TRADING SRL

angajează:

>> AGENT LIVRARI (şofer);
>> MAGAZIONER – GESTIONAR;
>> AGENT VANZĂRI;
>> OPERATOR CONTABILITATE;
>> HORTICULTOR;
>> MUNCITOR NECALIFICAT.

Studii medii. C.V.-ul , personal : str. Lugojului, nr. 2, dupa ora 17.

(756501)

Angajez

baieti interventie, varsta maxim 35 de ani, posesori permis conducere categoria B, inaltime minim 1.80, statura atletica.

Telefon : 0740/072.687.

(788323)

SC *FILIP* SRL

ANGAJEAZA

I. OPERATOR CALCULATOR: cunoscator limba germana
II. REVIZOR TEHNIC

Cei interesati vor trimite CV-ul pe fax, pe e-mail sau la sediul companiei

Arad , Str. Avrig nr.43 **Tel: +40 257 256 796**
office@filipspedition.ro **Fax: +40 257 216 657**

(788170)

sysmec

Member of VAT Group

SYSMEC SRL
Zona Industriala de Vest
RO-315375, Arad
www.sysmec.ro

Sysmec SRL este o companie a grupului VAT AG/Elvetia (www.vat.ch), liderul mondial în producţia ventilelor de vid. Sysmec prelucrează prin strunjire şi frezare piese de înalta precizie pentru numeroşi clienţii externi, majoritatea acestora fiind firme renumite, precum Schindler, ABB, SAAB, Bystronic sau Tyco Electronics. Nivelul tehnic şi de automatizare a maşinilor de producţie este ridicat, iar condiţiile de lucru şi oferta companiei sunt avantajoase. Datorită evoluţiei ascendente constante, în acest moment compania îşi lărgeşte echipa şi este în căutarea unor persoane calificate şi cu experienţă pentru următoarele posturi:

o MAGAZIONER intrare/iesire marfa

Atribuţii:
- ✓ Asigurarea păstrării ordinii în magazia de materie primă şi produse finite;
- ✓ Gestiunea stocurilor prin folosirea unui program ERP;
- ✓ Gestiunea deşeurilor periculoase;
- ✓ Pregătirea materialului pentru prelucrare;
- ✓ Coordonarea personalului din compartimentul debitare.

Cerinţe:
- ✓ Experienţă de minim 3 ani ca magazioner;
- ✓ Cunoaşterea unui program ERP şi operare calculator;
- ✓ Cunoştinţe tehnice de bază;
- ✓ Cunoaşterea unei limbi straine la nivel conversaţional germană sau engleză;
- ✓ Autorizarea ca motostivuitorist constituie un avantaj.

o RESPONSABIL montaj (coordonator linie asamblare)

Atribuţii:
- ✓ Organizarea activităţii pe linia de productie;
- ✓ Asigurarea respectării standardelor de calitate;
- ✓ Monitorizarea timpilor de productie;
- ✓ Imbunătăţirea permanentă a proceselor;
- ✓ Cooperarea cu departamentele de planificare şi vânzări;
- ✓ Coordonarea de proiecte diverse la nivelul ariei de responsabilitate.

Cerinţe:
- ✓ Experienţă în coordonarea unei echipe;
- ✓ Experienţă 1 – 2 ani în aria de montaj (asamblare);
- ✓ Experienţă intr-o companie multinaţională;
- ✓ Abilităţi de comunicare şi muncă în echipă;
- ✓ Vorbitor de limba engleză sau germană;
- ✓ Cunoştinţe de operare pe calculator.

o INGINER proiectant SDV

Atribuţii:
- ✓ Realizarea desenelor tehnice pentru dispozitivele necesare;
- ✓ Colaborarea cu inginerii pentu stabilirea tehnologiei adecvate realizarii acestora;
- ✓ Verificarea dispozitivelor înainte de intrarea lor în producţie.

Cerinţe:
- ✓ Experienta in proiectare CAD (preferabil 3D);
- ✓ Vorbitor de limba engleză sau germană;
- ✓ Pregătire tehnică bună;
- ✓ Abilităţi de comunicare şi muncă în echipă.

o OPERATORI masini unelte CNC (strungari/frezori)

Atribuţii:
- ✓ Pregatirea pentru productie a strungurilor şi a frezelor;
- ✓ Execuţia şi controlul pieselor conform specificaţiilor tehnice ale pieselor.

Cerinţe:
- ✓ Cunoştinţe de prelucrari prin aşchiere şi desen tehnic;
- ✓ Cunoştinţe de utilizare a instrumentelor de masură;
- ✓ Şcoală cu profil mecanic;
- ✓ Disponibilitate pentru lucrul în schimburi şi în echipă.

o SUDORI MIG/MAG si WIG

Atribuţii:
- ✓ Reglarea echipamentelor de sudare;
- ✓ Realizarea imbinarilor sudate prin procedeul MIG/MAG si WIG conform specificatiilor tehnice;
- ✓ Finisarea produsului realizat conform cerintelor de calitate

Cerinţe:
- ✓ Cunoştinţe de prelucrari prin aşchiere şi desen tehnic;
- ✓ Cunoştinţe de utilizare a instrumentelor de masură;
- ✓ Şcoală cu profil mecanic;
- ✓ Disponibilitate pentru lucrul în schimburi şi în echipă.

o MONTATOR subansamble

Atribuţii:
- ✓ Pregatirea şi controlul amanuntit al componentelor;
- ✓ Executia operaţiunilor de montaj a componentelor (conform instructiunilor şi desenelor).

Cerinţe:
- ✓ Indemâ nare manuală;
- ✓ Simţ pentru detaliu;
- ✓ Cunoştinţe tehnice de bază;
- ✓ Disponibilitate pentru lucrul în schimburi şi în echipă.

Compania ofera:
- ✓ Salariu competitiv;
- ✓ Transport din Arad;
- ✓ Bonuri de masa din prima luna de lucru;
- ✓ Bonusuri lunare in functie de performanta;
- ✓ Prime cu diverse ocazii .

Candidaturile, (CV+urile) cu mentionarea postului pentru care candidati se depun pe adresa de mail **office@best-consulting.ro**, fax Tel/Fax (0)257.280.011 sau la sediul firmei Strada Varful cu Dor, nr 7/9, ap7 (langa Parcul Reconcilierii) 310085 Arad (RO)

(797066)

A luptat să nu plece dintre noi, dar bunul Dumnezeu a ales-o să fie cu El în Cer. Amintim cu durere în suflet că se împlinesc 40 de zile de când draga noastră mamă şi bunică

SĂCĂREANU RUXANDRA

a plecat dintre noi. Comemorarea va avea loc sâmbătă 25 februarie 2012, ora 11,00 la Biserica Şega II (UTA).

Fiul Paul, nora Dorina şi nepoata Romina Săcăreanu

Se împlinesc 6 săptămâni de la dureroasa şi neaşteptata despărţire de dragul nostru, cel ce a fost

MATEUŢI IOAN,

55 ani,

fiu, soţ, tată, socru, bunic iubitor, frate, cumnat, ginere şi unchi. Dumnezeu să-l odihnească!

Familia

Se împlinesc 3 ani de când s-a stins sub privirile noastre neputincioase tatăl meu

LĂBĂU GHEORGHE

şi 4 luni de când mama mea

LĂBĂU VIORICA

l-a urmat în veşnicie, lăsând în urma lor multă durere, răni în suflet ce nu se vor vindeca niciodată. Dumnezeu să dea odihnă veşnică sufletelor voastre!

Fiica Viorica, ginerele Traian, nepoţii Marius, Daniela, Briana

Un pios omagiu şi aducere aminte la împlinirea a 10 ani de când ne-a părăsit cel care a fost soţ, tată, fiu,

DEAC GAVRIL.

Familia îndoliată

De 15 ani la data de 26 februarie paşii ne poartă trişti spre mormântul pustiu al iubitului nostru soţ, tată şi bunic

MICAN GHEORGHE

- fost plutonier în rezervă la Poliţia Pâncota.

O amintire frumoasă pentru cei ce te-au cunoscut, o durere imensă pentru cei ce te-au pierdut. Fie memoria lui în veci pomenită!

Familiile Mican Mărioara şi Demolli Maxi

Tristă şi dureroasă va rămâne ziua de 26 februarie 1998 când în urmă cu 14 ani a plecat de lângă noi, iar lacrimile noastre nu contenesc să curgă pe mormântul său, de când ne-a părăsit mult iubita noastră mamă, soacră şi bunică

SABĂU FLOARE.

Vei rămâne veşnic în sufletele noastre!

Fiica Viorica, ginerele Puiu, nepotul Cristian şi Renata

Anunţurile de deces se publică GRATUIT!

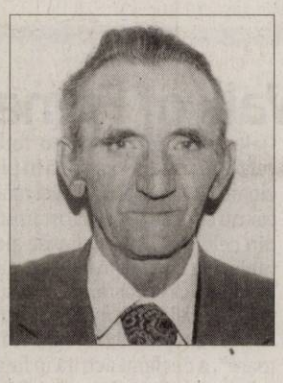

Cu profundă durere în suflet amintim că se împlinesc 7 ani de când scumpul nostru soţ, tată, socru, bunic

CORNEAN ATANASIE

a plecat dintre noi. Parastasul va avea loc sâmbătă, la ora 11,00 la Biserica Ortodoxă Aradul Nou. Dumnezeu să-l odihnească în pace! Nu te vom uita niciodată.

Soţia Catiţa, fiicele Olimpia cu familia, Emilia cu familia

Cu aceeaşi nemărginită durere comemorăm cei 7 ani, respectiv 10 ani de la trecerea la cele veşnice a dragilor noştri părinţi, bunici şi străbunici,

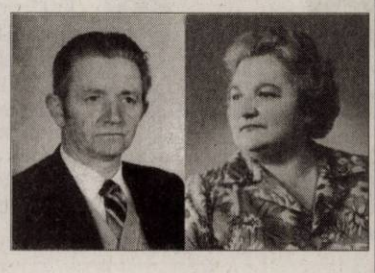

GEORGE

şi

ROZALIA ARDELEAN

(din Curtici).

Ne reculegem cu pioşenie în faţa memoriei voastre şi vă mulţumim pentru dragostea ce ne-aţi arătat-o. Dumnezeu să vă primească în braţele Lui cu pace!

Rodica, Vasile, Patricia, Florin, Carmen

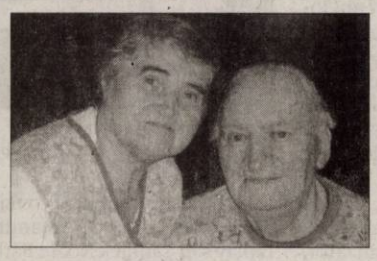

Pios omagiu şi tristă aducere aminte la împlinirea unui an, respectiv 17 zile de când ne-au părăsit dragii noştri părinţi

DENEŞ

şi

MARIA KELEMEN.

Îi vom păstra mereu în sufletele şi gândurile noastre! Dumnezeu să-i odihnească în pace!

Familiile Kelemen Deszó, Kalman, Dennis şi Berar Ida

Se împlinesc 7 ani de la tragicul accident când inima ta

MARCEL TUDOR

a încetat să bată, lăsând durere şi un gol imens în inimile noastre. Te plângem mereu rugându-ne ca sufletul tău deosebit să-şi găsească odihna veşnică. Parastasul va avea loc sâmbătă, 25 februarie 2012, la ora 11,00 la Biserica Ortodoxă Şega I.

Veşnic îndurerate mama şi sora cu familia

Odihnă veşnică iubiţilor noştri părinţi

GLIGOR NICOLAE

şi

ANA

(din Sintea Mare),

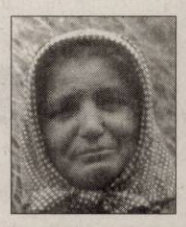

la 3 ani respectiv 19 ani de la trecerea în eternitate. Nu vă vom uita niciodată!

Copiii cu familiile

La 25 februarie se împlinesc 20 de ani de când a plecat dintre noi iubitul nostru tată şi bunic

DAMIAN NICOLAE (LAE).

Dumnezeu să te odihnească!

Fiicele Dana, Diana şi nepoata Patricia

Un gând pios la trecerea a 13 ani de la despărţirea de draga noastră

ANI STOICA.

Odihnească-se-n pace!

Familia

Tristă aducere aminte la împlinirea a 13 ani de la despărţirea de draga noastră

ANI STOICA.

Familiile Bota şi Stoica

Cu multă tristeţe aducem pios omagiu amintirii dragei noastre

ANI STOICA,

plecată de 13 ani pe drumul veşniciei.

Fam. Unc

Se împlinesc 8 ani de la trecerea în eternitate a celui care a fost

BETEA LAZĂR,

pensionar CFR,

soţ, tată şi bunic deosebit. Îi păstrăm veşnic amintirea sa. Fie-i memoria binecuvântată!

Soţia şi fiica cu familia

S-au scurs 10 ani de când

mr. (rez.)

ŞERBAN MIHAIL

a plecat dintre noi. Pios omagiu şi aducere aminte pentru toate lucrurile pe care le-ai făcut. Suntem siguri că a plecat un om printre îngeri. Dumnezeu să te odihnească!

Familia

10 ani au trecut de când ai plecat de lângă mine pentru totdeauna, la doar 44 ani. Îţi simt mereu lipsa. Dumnezeu să aibă grijă de tine

NUŢI ŞIMANDAN

(04.07.1957- 23.02.2002).

Parastasul de pomenire va avea loc în 25 februarie 2012, ora 11.00, la Catedrala Nouă Podgoria.

Fiica Iulia cu soţul Răzvan şi nepotul tău Andrei

Dumnezeu să te odihnească în pace

NUŢI ŞIMANDAN!

Mama Lenuţa Gherle

NUŢI ŞIMANDAN

04.07.1957-23.02.2002.

Mi-e dor de tine, sora mea!

Viorica

Se împlinesc 10 ani de la trecerea în nefiinţă a celei care a fost

NUŢI ŞIMANDAN.

Să-i fie ţărâna uşoară!

Cuscrii Dorina şi Sandu Cadar

21 de ani de la trecerea hotarului fără de întoarcere spre lumea umbrelor şi a tăcerii eterne a iubitei mele mame

AGRA MĂRCUŞ.

Fiica Margareta Cioacă

Scot răniţii dintre fiare FOTO: EPA

Captivi în primele vagoane

BUENOS AIRES. Bilanţul accidentului feroviar produs miercuri la o gară din centrul capitalei Argentinei a ajuns la 50 de morţi şi 675 de răniţi, multe dintre victime fiind extrase prin acoperişul vagoanelor transformate în mormane de fier în urma impactului.

Trenul, care asigura legătura între periferia vestică a oraşului Buenos Aires şi centrul capitalei, transporta aproximativ 2.000 de pasageri. Exploatat de compania privată TBA, convoiul a intrat în gara Once fără a frâna, apoi a lovit tampoanele de la capătul liniei.

Echipele de intervenţie au petrecut patru ore degajând victimele prinse între fiare în primele două vagoane, potrivit autorităţilor. Pompierii şi membrii serviciilor de Protecţie civilă au fost nevoiţi să taie acoperişul primelor vagoane pentru a extrage pasagerii.

Societatea TBA a precizat într-un comunicat că nu cunoaşte cauzele accidentului şi a adăugat că va transmite „toate informaţiile şi imaginile justiţiei". **SURSA: MEDIAFAX**

Are stea pe Walk of Fame

WASHINGTON. Actriţa Jennifer Aniston a dezvelit miercuri steaua primită pe Aleea Celebrităţilor de la Hollywood, fiind primul dintre protagoniştii cunoscutului serial „Friends" onorat cu această emblemă a faimei pe care a descris-o drept „suprarealistă", relatează Reuters.

„M-am născut la Sherman Oaks, California. Sunt o fată californiană din cap până în picioare (...) Probabil că nici măcar nu a fost un vis, a fost unul din cele mai sălbatice vise ale mele. Nu cred că m-am gândit vreodată că aceasta (n.r. - steaua) se va afla aici, în această zi. Aşa că sunt profund recunoscătoare", a declarat actriţa în faţa fanilor şi a prietenilor. Ea a fost însoţită la ceremonie de tatăl său John Aniston şi de colegii din cel mai nou film, „Wanderlust", printre care şi iubitul său Justin Theroux. Adam Sandler, partenerul de platou de la „Just Go With It", a oferit publicului câteva vorbe de duh, referindu-se la coafura universal râvnită a lui Aniston şi la rolul acesteia din filmul de groază „Leprechaun" din 1993.

Jennifer Aniston FOTO: EPA

SURSA: AGERPRES

Preferaţii lui Sarkozy

PARIS. Ca şi Barack Obama, Nicolas Sarkozy a afişat o listă cu piesele care-l „însoţesc adesea" în drumurile sale. Se regăsesc în primul rând melodii ale primei doamne a Franţei, Carla Bruni. În afară de Elvis Presley, singurul artist anglofon menţionat, lui Sarkozy îi plac clasicii francezi, aşa cum arată playlist-ul pe care l-a postat pe contul Facebook. Printre ei se numără şi câţiva prieteni, ca Johnny Hallyday şi Didier Barbelivien, alături de Georges Brassens, Enrico Macias, Julien Clerc sau Charles Aznavour. Surprinzător, lista nu-i cuprinde pe Doc Gyneco şi Faudel, care i-au sprijinit candidatura în 2007. Deloc surprinzătoare însă este absenţa unor cântăreţi consideraţi socialişti, ca Benjamin Biolay sau Yannick Noah. Fără îndoială, în playlist-ul lui Nicolas Sarkozy nimic nu este întâmplător, încheie 7sur7.be.

Mireille Mathieu premiată de Sarkozy FOTO: EPA

SURSA: AGERPRES

www.aradon.ro
Mai multe poze cu Andrea

ANDREA

Născută în zodia Săgetător, este pasionată de dans şi călătorii.

A detronat-o pe Whitney

LOS ANGELES. Adele a doborât recordul deţinut de Whitney Houston cu albumul său, „21", care a rezistând mai multe săptămâni pe primul loc în topul Billboard 200 decât a rezistat LP-ul „The Bodyguard", devenind cel mai de succes album al unei soliste din istoria Billboard, transmite Reuters.

Astfel, albumul lui Adele a rezistat 21 de săptămâni pe primul loc în topul Billboard, top în care este prezent de 52 de săptămâni. Albumul „21" s-a vândut în peste 18 milioane de exemplare în întreaga lume, de la lansarea din februarie 2011. **SURSA: AGERPRES**

Confesiunile lui Bobby Brown

NEW YORK. Acum, în plină perioadă de renaştere a interesului faţă de Whitney Houston, fostul ei soţ, Bobby Brown, intenţionează să publice o carte de confesiuni, în care să povestească viaţa lui alături de diva soul.

Bobby Brown vrea să spună povestea care a împins-o încet-încet pe Whitney spre alcool şi droguri. El spune că ar fi scris cartea în 2008, dar, pentru că interesul faţă de cântăreaţă era foarte scăzut, nu a publicat-o atunci. Dacă unii consideră că intenţiile lui Bobby ar fi onorabile, alţii cred că scopul lui este doar câştigul. **SURSA: AGERPRES**

PROVIZII

Veveriţa îşi adună nuci ca provizii într-un copac din parcul Lazienki din Varşovia. FOTO: EPA

Suspendă ratificarea ACTA

România şi Austria preferă să aştepte decizia eurodeputaţilor în ceea ce priveşte votarea.

VIENA. România va amâna procesul de ratificare a acordului ACTA până când Curtea Europeană de Justiţie se va pronunţa pe acest subiect, a anunţat purtătorul de cuvânt al Guvernului, Dan Suciu.

La fel şi Austria urmează să suspende ratificarea Acordului comercial împotriva contrafacerii (ACTA) şi să aştepte decizia Parlamentului European în acest sens, a afirmat un purtător de cuvânt al Ministerului austriac de Interne, Hermann Muhr.

Comisia Europeană a anunţat miercuri că va solicita Curţii de Justiţie a UE (CEJ) să evalueze dacă ACTA este sau nu compatibil cu drepturile şi libertăţile fundamentale în UE, precum libertatea de exprimare, protecţia informaţiilor şi dreptul de proprietate intelectuală. Eurodeputaţii susţin că un asemenea proces ar putea duce la o amânare cu până la doi ani a votului parlamentului, care până acum trebuia să se pronunţe asupra ACTA la 12 iunie. În 11 februarie au avut loc nenumărate manifestaţii în întreaga Europă împotriva ACTA. Unele guverne şi-au exprimat critica faţă de acord, Germania, Polonia, Cehia, Bulgaria şi Letonia şi-au suspendat pregătirile în vederea semnării acestuia. 22 state europene au ratificat ACTA, însă pentru intrarea acestuia în vigoare este nevoie de acordul Parlamentului European şi al parlamentelor statelor membre UE.

Sâmbătă s-au anunţat noi proteste în nenumărate state europene împotriva ACTA. **SURSA: AGERPRES**

Noi proteste împotriva ACTA FOTO: EPA

Un motan i-a salvat viaţa

NEW YORK. Când Amy Young, o americancă de 36 de ani din Wisconsin, a mers cu fiul ei, Ethan, la un adăpost de animale acum câteva săptămâni, nu se gândea neapărat să adopte un câine sau o pisică, dar nu şi-a mai putut lua ochii de la Pudding, un motan roşcat de nouă ani, şi de la prietenul lui, Wimsy.

În aceeaşi seară, cele două pisici au făcut cunoştinţă cu noua lor casă. Amy, care suferă de diabet, s-a dus la culcare. Ceva mai târziu, a avut o criză cu convulsii. Pudding a sărit pe ea şi a trezit-o. Amy şi-a strigat atunci băiatul, care n-a auzit-o însă. Atunci Pudding a fugit în camera lui Ethan şi l-a trezit şi pe el. Băiatul a chemat imediat ambulanţa, care i-a acordat îngrijiri mamei sale. „Dacă n-ar fi existat ceva sau cineva care să mă scoată din criză, n-aş mai fi fost astăzi aici", spune femeia. Ea a declarat în Green Bay Gazette că motanul doarme acum în fiecare noapte la picioarele ei şi începe să miaune de îndată ce simte că ea are nivelul zahărului scăzut.

Pudding FOTO: FAN

EVIDENŢIAZĂ-TE!

Talon valabil până în 31 martie 2012

Text: DATA apariţiei:.....

Date personale:

Nume şi Prenume:

Telefon:

Buletin de identitate:

TALON + PREŢUL CATEGORIEI AFERENTE

Anunţurile se preiau zilnic, la ghişeu, până în ora 16:00, după această oră, se pot prelua doar prin intermediul sistemului online de preluare al anunţurilor disponibil pe www.jurnalaradean.ro . Anunţurile de mică publicitate din Jurnal Arădean se publică pe baza talonului din ziar.
Redacţia nu îşi asumă responsabilitatea pentru conţinutul anunţurilor de mică publicitate!

JURNAL ARĂDEAN

Elevă împuşcată la o şcoală

WASHINGTON. O elevă având vârsta de opt ani a fost împuşcată la o şcoală elementară din statul Washington, conform declaraţiei oficialilor poliţiei din Bremerton, Washington, relatează CNN. O elevă în vârstă de opt ani a fost împuşcată la Şcoala Elementară Armin Jahr, fiind transportată la spital cu ajutorul unui elicopter-salvare, conform oficialului din cadul poliţiei din Bremerton, Pete Fisher. Nu există detalii despre starea de sănătate a fetei. Şcoala a fost închisă, după incidentul care a avut loc în jurul orei 13.30 (23.30, ora României), iar arma a fost recuperată. Nici o informaţie privind atacatorul nu a fost dezvăluită. „Este mult prea devreme să dezvăluim detalii", a adăugat Fisher.

FONDAT 1989, APARE LA ARAD, TEL. 0257/281.802, E-MAIL: REDACTIA.JURNALARADEAN@INFORMMEDIA.RO; PUBLICITATE.JURNALARADEAN@INFORMMEDIA.RO

Interviu cu Călin Abrudan, vicepreşedintele PNL Arad
PAGINA 6

JURNAL ARĂDEAN

Sfătuieşte-ţi iubitul să se îmbrace în tendinţe
PAGINA 11

LUNI
27 FEBRUARIE 2012
ANUL XXIV, NR. 6516
16 PAGINI - 1,2 LEI

2° Temperaturile se vor situa între -4 şi 2 grade. Vântul va sufla cu 23 km/h.

DIMINEAŢA | AMIAZA | SEARA

Se ascut săbiile la Şeitin

Deşi încă nu se ştie data alegerilor, contracandidaţii din Şeitin au început, neoficial, campania electorală.

ŞEITIN. Localitatea Şeitin din judeţul nostru este una destul de mică, are sub 3.000 de locuitori, dar scandalurile se ţin lanţ, ca într-o mare metropolă. Dușmănia politică atinge culmi nebănuite pentru un sătuc că are titlul de comună. Primarul în exerciţiu, Remus Păcurar, şi veşnic contracandidatul său din partea PSD, Neculai Rotaru, sunt de ani buni într-o eternă campanie electorală şi nu ezită să se atace reciproc ori de câte ori au ocazia. Iar apropierea alegerilor locale pune mai mult gaz pe focul ce arde mocnit în Şeitin. Acuzele pe care cei doi şi le aruncă reciproc frizează, uneori, pe lângă limitele bunului simţ, chiar limitele legii. Bunăoară, cea mai recentă altercaţie verbală dintre contracandidaţi se referă la un accident care, coincidenţă sau nu, i-a avut în rolurile principale chiar pe Rotaru şi pe Păcurar. Potrivit declaraţiilor pesedistului, primarul a intrat cu maşina în el după ce a virat, fără să se asigure, de pe un drum secundar pe unul cu prioritate. Legea şi-a urmat cursul, primarului i-a fost suspendat permisul de conducere şi a fost amendat. Doar că de aici începe circul: Remus Păcurar nu a predat încă permisul la Poliţie şi conduce în continuare liniştit pe ulţele Şeitinului. Simţind o nouă ocazie de a-şi ataca adversarul politic, Rotaru, prin avocatul său, a depus o înştiinţare la organele legii în acest sens. /P. 8

Lanţ uman

Mii de cetăţeni ruşi au făcut ieri un lanţ uman de 16 km pe inelul de circulaţie rutieră din centrul capitalei simbolizând dorinţa lor de a nu-l lăsa pe Putin să ajungă la Kremlin. /P.7 FOTO: EPA

FOTO: FAN

Gunoiul se strânge pe culori în cartiere

ARAD. Societatea care asigură serviciul de salubritate la nivelul municipiului este decisă să-i determine pe arădeni să colecteze gunoiul selectiv. Acţiunea „Sacul galben" a fost demarată în Grădişte. /P.3

Scos din apele râului FOTO: FAN

Trupul unei femei scos din Mureş

ARAD. Cadavrul unei femei a fost scos din Mureş, de sub podul Decebal. În prima fază nu s-a putut stabili vârsta şi identitatea acesteia, însă ulterior s-a descoperit că aceasta era dată dispărută din 25 decembrie şi lucra ca şi grefieră la Judecătoria Arad. /P.8

Loto din 26 februarie

6/49:	10, 19, 1, 16, 18, 14
NOROC	8408474
5/40:	28, 6, 38, 14, 2, 9
JOKER	31, 40, 30, 13, 5 +7

Plăţi

Plăţi semnificative în contul datoriei publice.

mld. lei

25 octombrie 2011	4,5
11 aprilie 2011	2,1
20 iunie 2011	5,2
20 ianuarie 2011	2,4
29 noiembrie 2010	6,2

sursa: Ministerul Finanţelor

Grafica: Jurnal arădean

O clădire acoperită de istorie FOTO: JA

Povestea fără viitor a teatrului

ARAD. A fost, din 1817, primul teatru permanent din România, susţinând aici spectacole celebrele trupe conduse Pascaly şi Millo. A fost, din 1907, primul cinematograf din Arad, cu numele „Urania". Acum este doar o clădire abandonată. /P. 12

Vor sta la rând, la clasa întâi

ARAD. Clasa pregătitoare rămâne în actualitate. Şi cel mai în vogă subiect este înscrierea, fie că va fi pentru clasa întâi, fie pentru cea pregătitoare. În 5 martie se dă startul oficial care anulează toate listele de aşteptare completate de mai bine de un an sau doi de către învăţătoare sau director. /P. 6

Şantier pe strada Câmpul Liniştii

ARAD. Primăria a scos la licitaţie dirigenţia de şantier pentru lucrarea care ar urma să lege strada Câmpul Liniştii de centura Aradului printr-un drum direct. Municipalitatea evaluează lucrarea la aproape 100.000 de lei. /P. 3

Tentativă de suicid în comuna Vinga

Soţia primarului din localitate a încercat să se sinucidă şi a înghiţit o cutie de pastile.

VINGA. O faptă care ar fi putut avea un deznodământ tragic pentru familia edilului local s-a petrecut duminică după orele amiezii în Vinga. Din surse, se pare ca S.T. de 45 de ani, din Vinga, a înghiţit nu mai puţin de 30 de pastile încercând să îşi încheie socotelile cu viaţa. Motivul ar fi acela că soţul său, primarul comunei i-ar fi spus că vrea să divorţeze. Femeia nu a făcut faţă veştii şi a decis să înghită toată cutia de pastile. Din fericire pentru victimă, cineva din cercul apropiat a format în timp util apelul unic de urgenţă şi în foarte scurt timp, două echipaje ale ambulantei s-au prezentat la locul incidentului. Femeia a fost preluată, puţin după ora 13:00, de către o ambulanţă şi a fost transportată de urgenţă la Unitatea de Primire Urgenţe din cadrul Spitalului Judeţean Arad. De cum a ajuns la secţia UPU, victimei i s-au făcut spălături stomacale ea fiind în afara oricărui pericol. Chiar dacă a scăpat din această experienţă doar cu o sperietură zdravănă, femeia a fost îndrumată către un psihiatru, ne spun aceleaşi surse. **JA – V.G.**

A debutat Manea FOTO: V. MUSCA

UTA – Honved, un meci cu peripeţii

MAKO. Partida disputată în Ungaria, în oraşul vecin Mako, dintre UTA şi Honvéd nu a mai fost una de prezentare pentru „Dătrâna Doamnă", ci doar amicală. Au câştigat arădenii, cu 2-1, dar au avut parte de o surpriză neplăcută. /P.9

A venit din cer

O lebădă albă graţioasă a coborât în mijlocul şoselei din cartierul arădean Sânicolaul Mic. Lihnită de foame şi obosită păsarea s-a lăsat, fără nici o împotrivire, pe mâinile unui gospodar arădean care a cazat-o cu... găinile. /P.6

FOTO: V.OBŞITOŞ

Remember: 27 februarie

1850 S-a născut pictorul Ioan Andreescu

1887 A murit compozitorul Alexandr Porfirievici Borodin (n. 1833)

1902 S-a născut scriitorul John Steinbeck (d. 1968)

1903 S-a născut sculptorul Ion Irimescu (d. 2006)

1912 S-a născut scriitorul Lawrence Durrell (d. 1990)

1913 S-a născut Irvin Shaw, scriitor american (d. 1984)

1926 A murit Elena Teodorini, cântăreață (n. 1857)

1930 S-a născut Joanne Woodward

1932 S-a născut **Elizabeth Taylor,** actriță (d. 2011)

1935 S-a născut Mirella Freni, soprană italiană

1936 A murit fiziologul Ivan Pavlov (n. 1849)

Elizabeth Taylor FOTO: FAN

1945 S-a născut Daniel Olbrychski, actor polonez

1957 S-a născut Adrian Smith, muzician englez (Iron Maiden)

1962 S-a născut actorul Adam Baldwin

1963 S-a născut actrița Jacqueline Collen

1964 S-a născut actorul australian John Pyper-Ferguson

1983 S-a născut actrița Kate Mara

Au plecat dintre noi

Sârbuț Petru (1957), Petreanu Ioan (1922), Aciocârlănoaei Radu (1941), Groza Veronica (1935), Adam Elena (1943).

Telefoane utile

☎ INFORMATII TELEFONICE: 118.932; ☎ ROBOT: 1958; ☎ APEL UNIC DE URGENTA (SALVARE, POLITIE, Pompieri): 112; ☎ PRIMARIA MUNICIPIULUI ARAD: Program de relatii cu publicul (camera 5) luni-vineri între orele 8-20. Tel.: 0257/284.744; tel. centrala: 0257/281.850; ☎ S.C. E.ON GAZ ROMÂNIA - Sucursala Arad - Dispecerat si interventie telefon: 0357/403.321; ☎ DERANJAMENTE CURENT ELECTRIC: 0257/929; ☎ INFORMATII CFR: 0257/231.777;

Sudoku

REGULI: În fiecare bloc sunt câteva cifre între 1 și 9, stabilite dinainte. Acestea trebuie completate cu cifrele lipsă, în așa fel încât fiecare număr să figureze o singură dată. De asemenea, cifrele de la 1 la 9 trebuie să figureze o singură dată atât pe rândurile orizontale cât și pe coloanele verticale ale celor nouă blocuri luate împreună.

ÎNCEPĂTORI

5		8				6		2
		6	8	2	7	5		
2	3						7	8
	9			7			2	
	6		1	9	8		3	
	1			3			4	
7	5						6	4
		4	6	1	3	2		
6		3				1		9

AVANSAȚI

1	4				3			5
9			1		6			
					8	3	7	
	6		5			1		8
				8		2	4	
3	8	4						
		9	7	2				
		7		6			1	4
6			8				2	

Soluțiile jocurilor din numărul precedent:

ÎNCEPĂTORI

7	5	1	8	9	6	4	2	3
4	6	2	1	7	3	9	8	5
8	3	9	5	2	4	7	1	6
1	9	4	6	3	5	8	7	2
3	7	5	2	8	9	6	4	1
6	2	8	7	4	1	5	3	9
5	8	3	9	1	7	2	6	4
2	1	6	4	5	8	3	9	7
9	4	7	3	6	2	1	5	8

AVANSAȚI

7	8	9	3	2	6	4	1	5
3	1	5	4	7	8	6	9	2
4	2	6	5	1	9	3	8	7
9	7	3	8	5	2	1	6	4
5	4	8	6	3	1	7	2	9
2	6	1	9	4	7	5	3	8
6	3	2	7	9	4	8	5	1
1	5	7	2	8	3	9	4	6
8	9	4	1	6	5	2	7	3

UNDE MERGEM în Arad

Cinema

CINEMA CITY ATRIUM

- **Alvin și veveritele 3,** ora 14:20
- **Artistul,** orele 13:00, 17:15, 19:20, 21:30
- **Avem un zoo!,** orele 16:20, 18:50
- **Călătoria 2: Insula misterioasă 3D,** orele 13:40, 17:40, 19:40
- **Casa conspirativă,** orele 15:10, 17:30, 19:50, 22:10
- **Contrabanda,** ora 18:30
- **Dreptate la înălțime,** orele 16:20, 20:50
- **Face toți banii,** orele 18:00, 20:10, 22:20
- **Fata cu un dragon tatuat,** ora 14:50
- **Ghost Rider: Demonul răzbunării 3D,** orele 14:40, 16:40, 18:40, 20:40, 22:40
- **Jack și Jill,** ora 21:20
- **Jurământul,** orele 13:50, 16:00, 18:10, 20:20, 22:30
- **O săptămână cu Marilyn,** orele 15:10, 21:40
- **Păpușile Muppets,** ora 14:10
- **Să fie război!,** orele 13:10, 17:50, 19:50, 21:50
- **Star Wars: Episodul 1 Amenințarea fantomei 3D,** ora 15:10
- **The Grey: La limita supraviețuirii,** orele 15:00, 17:20, 19:40, 22:00
- **Ultimul corupt din România,** ora 15:40

Teatre

TEATRUL CLASIC „IOAN SLAVICI"

„Maitreyi", spectacol regizat de Chris Simion, cu Maia Morgenstern (marți, 6 martie, ora 18, pe scena Teatrului Clasic „Ioan Slavici" Arad)

Expoziții

GALERIILE DE ARTĂ „DELTA": **„Bienala internațională de pictură, sculptură, grafică. Meeting Point Arad 2011"** - pictură și sculptură (9-17)

GALERIA DE ARTĂ „ALFA" (B-dul Revoluției, nr. 90): **„Târg de artă, Arad 2011"** (9-17)

SALA CLIO (str. Horea, nr. 8): **„Bienala internațională de pictură, sculptură, grafică. Meeting Point Arad 2011"** - grafică și sculptură (9-17)

Sănătate

- **CABINET GINECOLOGIC:** Cabinet ginecologic Arad, B-dul Decebal 11 (lângă Hotel Aradul), chiuretaj medicamentos, eco 4 D, test PAP.TEL: 0770823850, 0723643581
- **NOU! Policlinica Dr.Turcin,** Str. Eftimie Murgu nr. 67, pune la dispoziția dvs. Serviciul de cardiologie dotat cu aparatură de ultimă generație, consultații în contract cu CSAS, EKG computerizat, ecografie cardiacă la cele mai avantajoase prețuri; de dermatologie, oftalmologie și ORL.

Tel:0257/285510, www.policlinica-turcin.ro

Piețe și târguri

Astăzi este zi de piață la Curtici, Nădlac, Bocsig, Gurahonț, Moneasa, Pilu, Vladimirescu. **Tot astăzi se organizează târg săptămânal la** Gurahonț și Bârzava.

Mâine, marți, este zi de piață la Sebiș, Almaș, Apateu, Semlac, Sântana, Șilindia, Vârfurile.

Întreruperi de curent

Marți, 28 februarie 2012. În Municipiul Arad, h 9.30–13.30: Str. Tulnic, Vântului, Pescăruș, Emil Monția, Păcățeanu, Clopotului(p), Ștefan Zărie(p), Steagului(p), Bobocilor, Ioan Fătu, Paşcani, Nucului. **În județ, h 8-16:** Pecica (p); **h 9-15:** Petriș (p), Seleuș(p); **h 9-17:** Temeșești, Tălagiu(p), Mermești, Joia-Mare, Revetiș, Roșia, Chier(p), Ineu – M. Eminescu(p), C. Traian(p), Amurgului(p), Sărmanul-Dionisie; **h 9-18:** Șiclău(p).

Horoscop

BERBECUL (III.21.-IV.20.)
Aveți de rezolvat o mulțime de problemele dificile. Dacă nu reușiți să vă controlați nervozitatea, există riscul să faceți gesturi pe care le veți regreta.

TAURUL (IV.21.-V.20.)
Sunteți nervos din cauza unei vești neplăcute de la persoana iubită. Dacă nu vă stăpâniți impulsivitatea, puteți declanșa discuții aprinse cu cei din jur. Păstrați-vă calmul și încercați să fiți mai înțelegător!

GEMENII (V.21.-VI.21.)
Astăzi nu sunteți prea comunicativ și ar fi bine să amânați întâlnirile de afaceri sau de natură sentimentală. Vă sfătuim să evitați activitățile care necesită luciditate și putere de concentrare.

RACUL (VI.22.-VII.22.)
Doriți să plecați într-o călătorie de afaceri, dar partenerul de viață nu este de acord. S-ar putea ca atmosfera din cămin să se tensioneze. Vă puteți baza pe sfaturile unei rude mai în vârstă.

LEUL (VII.23.-VIII.23.)
Se pare că aveți dificultăți de concentrare, care vă reduc randamentul la locul de muncă. Cu toate acestea, reușiți să contribuiți la dezamorsarea unei situații conflictuale dintre colegii de serviciu.

FECIOARA (VIII.24.-IX.23.)
Începeți ziua plin de entuziasm și vă simțiți înstare să începeți o nouă lucrare. Revine în actualitate o problemă căreia nu i-ați acordat atenția cuvenită.

BALANȚA (IX.24.-X.23.)
Nu este momentul să vă asumați rolul de mediator într-un conflict. S-ar putea să greșiți și chiar să amplificați starea de tensiune. Dacă acordați mai multă atenție problemelor partenerului de viață, puteți evita o neînțelegere.

SCORPIONUL (X.24.-XI.22.)
Ar fi bine să nu vă asumați noi responsabilități. Se pare că nu aveți energie nici pentru a termina ceea ce ați început. De asemenea, vă recomandăm să vă păstrați calmul.

SĂGETĂTORUL (XI.23.-XII.21.)
Vă recomandăm să nu vă faceți un plan strict pentru azi. Survin numeroase evenimente neprevăzute, care vă obligă să vă schimbați programul.

CAPRICORNUL (XII.22.-I.20.)
În prima parte a zilei, nervozitatea vă poate pune în situații delicate față de prieteni și de familie. Inițiativele dumneavoastră nu sunt prea bine primite astăzi. Vă sfătuim să evitați discuțiile.

VĂRSĂTORUL (I.21.-II.20.)
În cursul dimineții, s-ar putea ca șeful să vă admonesteze pentru că nu ați terminat o lucrare la timp. Chiar dacă nu este numai vina dumneavoastră, vă sfătuim să vă susțineți cauza cu mult calm.

PEȘTII (II.21.-III.20.)
Sunteți preocupat de afaceri și neglijați relațiile sentimentale. Din același motiv, în partea a doua a zilei, refuzați să mergeți într-o vizită la prieteni.

Dobânzile bancare în vigoare la 27.02.2012

DENUMIREA BĂNCII	SUMA MINIMĂ (RON)		DOBÂNDA (% PE AN)											
			PERSOANE FIZICE						PERSOANE JURIDICE					
	PERSOANE FIZICE	PERSOANE JURIDICE	LA VEDERE	PE TERMEN DE (LUNI)					LA VEDERE	PE TERMEN DE (LUNI)				
				1	2	3	6	9	12		1	2	3	6	9	12
BCR	100	1000	0,25	6	6,10	6,20	6,30	6,40	6,50	0,25	6	6,10	6,20	6,30	6,10	6,50
BRD	1000	10.000	0,25	5,75	-	6	6,25	-	6,25	0,25	4,75	-	5	5,25	-	5,25
Intesa Sanpaolo Bank	100	5000	0,1	6,50	6,75	7	7	7	6,75	0,1	6,50	6,75	7,00	7,00	7,00	6,75
B. Transilvania	100	2500	0,15	6,25	-	6,50	6,50	7,00	7,50	0,15	6,25	-	6,50	6,50	7,00	7,50
BancPost	500	5000	0,15	7		7,5	7	-	7,3	1	6,5	-	7,10	7,35	-	7,55
Raiffeisen	4000	1000	0,25	5,75	-	6,00	6,20	-	6,35	0,25	4,75	-	4,80	5,60	-	5,75
B. Coop. Mureșul	30	200	0,1	5	-	6	6,5	7	7	0,1	5	-	6	6,5	7	7

aradjob.ro

Vremea

Luni, 27 februarie

www.aradon.ro

-3° LA ORA 6 — Temperaturile se vor situa între -3 și -1grade. Vântul va sufla cu 23 km/h, dinspre N.

1° LA ORA 18 — Temperaturile se vor situa între 0 și 1 grade. Vântul va sufla cu 10 km/h, dinspre N.

Ziua precedentă

Arad	-4- 6 °C	Umiditate:	76%
Lipova	-4- 6 °C	Presiune:	1011.85mb
Chișineu-Criș	-4- 6 °C	Precipitații:	10%
Săvârșin	-4- 6 °C	Vânt:	13 Km/h
Sebiș	-4- 6 °C	Direcție vânt:	N

Soarele

Răsare: 7:18
Apune: 18:16

FAZELE LUNII

23. 01. · 1. 02. · 8. 02. · 14. 02.

LUNI	MARȚI	MIERCURI	JOI
-4° 2°	-3° 3°	-3° 4°	-2° 8°
însorit	parțial ninsoare	ploaie și ninsoare	însorit

Azi

Temperaturile se vor situa între -4 și 2 grade. Vântul va sufla cu 23 km/h, dinspre N.

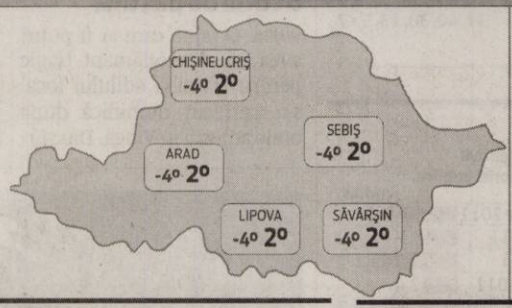

Calendar

Biserica ortodoxă: Sfântul Procopie Decapolitul; Sfântul Talaleu; (Începutul Postului Sfintelor Paști).
Biserica greco-catolică: Cuv. Procopie Decapolitul (Începutul Postului Mare. Post și Ajun).
Biserica romano-catolică: Sf. Gabriel al Maicii Îndurerate, călug.

Prognoză pentru trei zile

Temperaturile minime vor fi cuprinse între -4 și -2 grade, iar cele maxime între 2 și 8 grade.

Temp.minime: -4- -2° C
Temp.maxime: 2 -8° C

JURNAL ARĂDEAN
B-dul Revoluției nr. 62, Arad
BRAT Auditat de BRAT
Reclamații difuzare: 0257/212.032

Director editor: Mircea Țișcă (8427)
Secretariat: 0257.281802 (centrala), fax - 0257.212.012
Șef departament difuzare: Carmen Csordas
Marea publicitate: 0257.280904; Mica publicitate: 0257.210775
Tiparul executat la: SC Inform Media SRL, Calea Torontalului, DN 6, km 5,7, Timișoara

Redactor șef: Adriana Barbu (8416) Responsabil de număr: Monica Ardelean
Secretar general de redacție: Gabriela Groza (8423); Departamente: Eveniment: Simona Butaru, Monica Ardelean (8405), Alin Gherasim (8417), Ioana Costaș (8414), Valentin Goran (8412); Politic: Simion Todoca (8434); Economic: Andreea Pintea (8415); Cultură, Învățământ: Vasile Filip (8421); Social: Diana Duțu (8413); Sport: Daniel Scridon (8424), Leo Sfâra (8422);
Tehnoredactare: Ghizela Șerban (8409)
REDACȚIE: tel. 0257.281802 (centrala); fax 0257.212.012, 0257.228.592; e-mail:redactia.jurnalaradean@informmedia. ro, adevaruldearad@informmedia.ro, publicitate.jurnalaradean@informmedia.ro, publicitate.adevarul@informmedia.ro

Gunoiul se strânge pe culori în cartierele de case

Acţiunea de colectare selectivă a deşeurilor „Sacul galben" se adresează locuitorilor din cartierele de case

ARAD. Societatea care asigură serviciul de salubritate la nivelul municipiului este decisă să-i determine pe arădeni să colecteze gunoiul selectiv. Acţiunea „Sacul galben", destinată celor care locuiesc la case şi care a avut deja succes într-o primă fază va fi extinsă la toate cartierele de case din municipiu. La nivelul asociaţiilor de locatari această colectare selectivă se realizează cu ajutorul pubelelor colorate amplasate în cartierele de blocuri.

Primii cei din Grădişte

Primii sunt cei care locuiesc la case în cartierul arădean Grădişte şi care în cursul zilei de sâmbătă, 25 februarie au primit gratuit acest sac galben. Potrivit informaţiilor reprezentanţilor firmei de salubritate „obiectivul S.C.POLARIS M HOLDING S.R.L.este acela de a finaliza distribuţia acestor saci până la data de 10.03.2012, astfel încât începând cu data de 12.03.2012 să se efectueze colectarea selectivă la nivelul întregului municipiu" se arată în comunicatul societăţii. Aceşti saci vor fi utilizaţi pentru deşeurile de hârtie, carton, ambalaje de plastic, P.E.T. şi doze de aluminiu. Vor fi ridicaţi o dată pe săptămână cu autospeciale separate destinate acestei activităţi de regulă în ziua de ridicare a deşeurilor municipale, în baza unui grafic stabilit şi care va fi adus la cunoştinţa populaţiei până în data de 02.03.2012. Singura obligaţie a arădenilor este ca atunci când aruncă gunoaiele să nu le mai arunce la grămadă ci să le selecteze şi să le pună, pe cât se poate, la culoarea potrivită. **JA-M.A.**

Saci coloraţi pentru gunoaie FOTO:FAN

Şantier pentru Câmpul Liniştii

Primăria Arad a scos la licitaţie dirigenţia de şantier pentru drumul dintre Câmpul Liniştii-Centura Aradului.

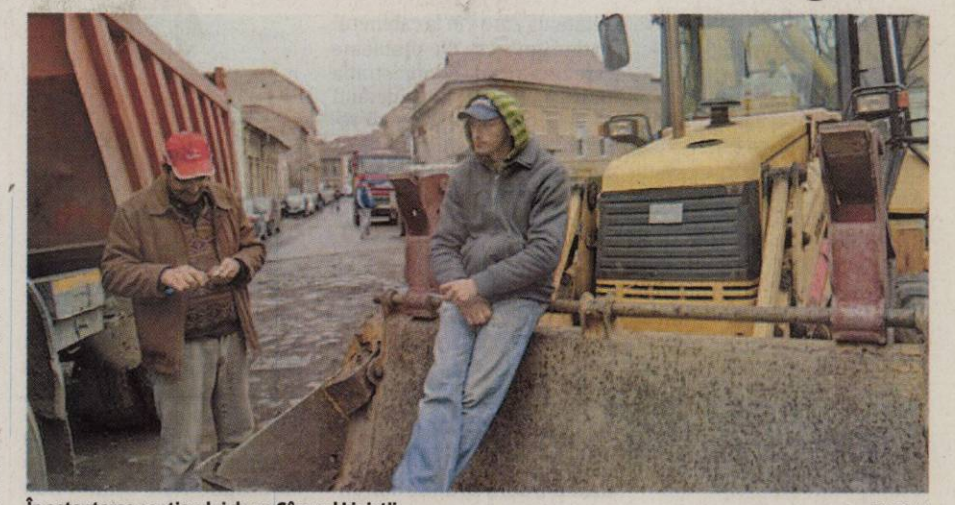

În aşteptarea şantierului de pe Câmpul Liniştii FOTO:JA

ARAD. Municipalitatea arădeană e decisă să treacă, în sfârşit, la fapte când vine vorba de realizarea unei legături rutiere între strada Câmpul Liniştii şi Centura Aradului, un proiect propus a fi realizat pe Programul operaţional regional 2007-2013. Pasul făcut acum vizează o licitaţie privind serviciile de asistenţă tehnică (dirigenţie de şantier) pentru această lucrare pe toată durata de execuţie a investiţiei. Totul dublat de asistenţa pe perioada de notificare a defectelor. Primăria a estimat valoarea acestei lucrări de asistenţă la 98.720 lei, dar speră ca după licitaţie suma să scadă şi să plătească mai puţini bani pentru acest serviciu. Primăria e decisă să aleagă oferta care va avea preţul cel mai scăzut, data limită de depunere a dosarelor fiind 12 martie.

Termene

Din informaţiile pe care le-am primit, lucrarea va începe în acest an şi cel mai probabil va fi finalizată tot acum, fiind vorba de sub doi kilometri de drum nou.

Buget pentru lucrare

Municipalitatea a cuprins în bugetul din acest an iar consilierii locali au votat alocarea a 10.062.000 lei pentru realizarea legăturii rutiere Câmpul Liniştii- Centura Aradului, suma regăsindu-se la capitolul investiţii din fonduri externe nerambursabile postaderare, alături de alte 13 sume propuse pentru alte 13 proiecte.

JA- A.B.D.

Tratamente LASER şi IPL Cutera

NOU

Informaţii la 0742 286 458

epilare definitivă inclusiv pe piele bronzată · corecţie riduri fine
cicatrici post-acnee · eliminarea vaselor sanguine „sparte"
îndepărtarea petelor maronii cauzate de soare şi sarcină

Prof. Dr. Tiberiu Bratu
Medic primar chirurgie plastică
Preşedintele Societăţii Române de Chirurgie Estetică

Dr. Micluţa Dan
Medic specialist chirurgie plastică

Brol medical center
Timişoara
www.brol.ro
0256 221 009
0722 356 238

Art Body Clinique CHIRURGIE ESTETICĂ
www.artbodyclinique.ro
Arad
0357 423 990
0722 306 396

Mărirea sânilor cu proteze de silicon
Lifting-ul (ridicarea) şi micşorarea sânilor
Lipoaspiraţie, abdominoplastie
Lifting facial, corecţia nasului

(H-758916)

Durere? Hemoroizi?

Tratament modern fără operatie!

Tratamentul RBL + Infrared Coagulation considerat cel mai eficient pe plan mondial !!!

10% reducere la tratament pentru pensionari

Varice?Ulcer Varicos?
Răni deschise?Picior Diabetic?

Tratament revoluţionar prin Terapia Hidroactivă - tehnologie germană!

Dermato-Venerologie

- Depistarea cancerului cu Dermatoscopul Digital
- Tratament pentru acnee şi psoriazis (PUVA-UVA)
- Tratament împotriva căderii părului - Crioterapie
- Depistarea alergiilor prin PATCH-TESTARE
- Boli Venerice - Depistare şi Tratament
- Eliminarea aluniţelor, negilor prin Radiofrecvenţă

Arad:
0257 213 888

LaurusMedical clinics
www.laurusmedical.ro

(490729)

Credit de nevoi personale în lei, pentru orice. Astfel ştii de la început cât ai de plată în fiecare lună, fără nicio grijă privind cursul valutar.
Dobândă fixă: 15,79%, DAE: 16,98%**.

- 0% comision lunar de administrare credit;
- 0 lei comision de analiză dosar;
- 0% comision de deschidere şi administrare cont curent.

* Din momentul depunerii documentaţiei complete.
** Pentru un credit de nevoi personale în valoare de 10.000 RON acordat pe o perioadă de 7 ani, cu dobândă de 15,79% şi DAE este 16,98%, rata lunară este de 197,43 RON şi valoarea totală plătită este de 16.583,82 RON.
Ofertă valabilă până la 30 aprilie 2012.

www.otpbank.ro
0800 88 22 88

otpbank Avem încredere

credit de nevoi personale în LEI

Veşti bune pentru Colegiul 1

Au demarat procedurile legale pentru modernizarea pasajelor rutiere.

ARAD. Deputatul Lucian Riviş Tipei salută demararea, de către Primăria Municipiului Arad, a procedurilor legale în vederea efectuării lucrărilor de modernizare a pasajelor rutiere din Micălaca şi Grădişte, care fac parte din Colegiul său: „Va fi o realizare pentru cetăţenii, care vin la cabinetul parlamentar şi cu probleme care ţin strict de administraţia publică locală, considerând că acestea se rezolvă mai repede şi mai uşor dacă sunt sensibilizaţi simultan şi primarul şi parlamentarul. Relaţia mea cu primarul Aradului şi administraţia locală este una foarte bună şi pot spune că am avut suportul autorităţilor în toate problemele ridicate. Sper că sfârşitul anului ne va prinde cu cele două pasaje finalizate".

> Problemele se rezolvă mai uşor dacă sunt sensibilizaţi şi primarul şi parlamentarul
> **LUCIAN RIVIŞ TIPEI**

Lucian Riviş Tipei FOTO: JA

Parte din proiect

„Deşi locuitorii din Colegiul meu ar fi dorit ca unele obiective, cum ar fi pasajele de pe centură, pasajele amintite mai sus sau străzile din cartier să fi fost deja reabilitate, ei trebuie să ştie că Primăria a avut un plan de reabilitare conceput la nivelul întregului municipiu, iar Micălaca şi Grădişte au făcut şi fac parte din acesta. Îi asigur pe concetăţenii mei că voi susţine orice demers care va duce la dezvoltarea zonei pe care o reprezint şi la bunăstarea locuitorilor", a mai adăugat deputatul Tipei. **JA-S.T.**

Reţeta zilei

Prăjitură cu vişine

INGREDIENTE: 6 ouă, o jumătate de cană de zahăr, 3 linguriţe de cacao, 6 linguri de făină, coajă de la o lămâie. Pentru cremă: o jumătate de cană de zahăr, o cană şi jumătate de lapte, iaurt gras cu zmeură, 100 g unt, borcan de compot de vişine, 2 linguri de făină.

MOD DE PREPARARE: Se separă albuşurile de gălbenuşuri. Se bat albuşurile spumă cu un praf de sare. Gălbenuşurile se freacă cu o jumătate de cană de zahăr şi se înglobează în spuma de albuşuri. Se adaugă cacaua, făina în ploaie şi coaja de lămâie. Se amestecă bine şi se răstoarnă o jumătate din aluat într-o tavă dreptunghiulară, unsă cu puţin unt. Se lasă la cuptor aproximativ 20 de minute. Se repetă această operaţiune pentru aluatul rămas, obţinându-se două foi de prăjitură. Se pune laptele la fiert într-un vas împreună cu o jumătate de cană de zahăr. Se pune făina treptat. Se adaugă sucul de la compotul de vişine şi se mai lasă pe foc, până se îngroaşă. Untul se freacă spumă cu iaurt, adăugându-se şi vişinele din compot. Acest amestec se încorporează în crema răcită. Crema de vişine se aşează între cele două foi. **Poftă bună!**

Pentru mai multe reţete intră pe www.culinar.ro

Soluţia integramei din numărul precedent

T – L – S – SUC – D – TACAMURI – ULEI – VR – APERITIVE – VIOAIE – ORI – OD – I – SIC – APETIT – ES – CAIN – AERAT – ANI – RIAL – ITE – ATU – BUNA – AT – N – UNTURA – GRASI – PITICI – GUSTOS – U – AVA – S – IH – ITIC – RATATA – BAR – RAU – NAN – RN – LACOMIE

ARAD ONLINE
www.aradon.ro

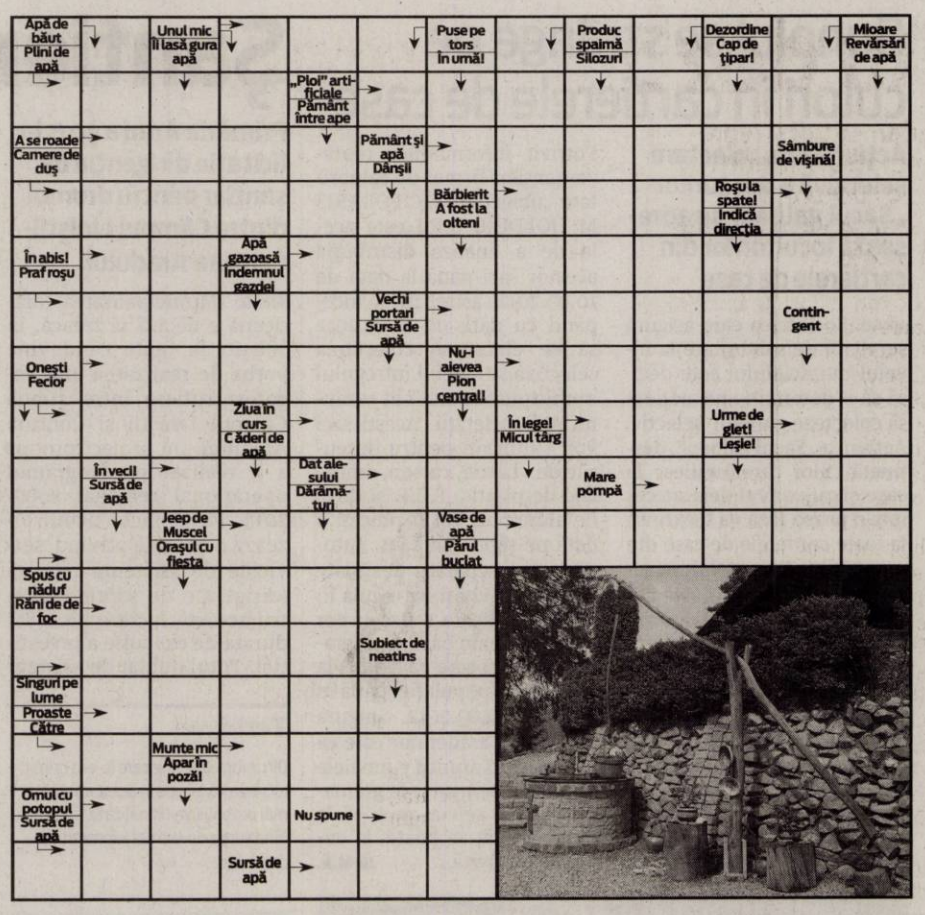

Citire apometre

Luni 27 februarie 2012. Iuliu Maniu cu soţ, Severin, Bârzavei, Partizanilor, Gelu, Pescarilor, Grădina Poştei, Cehov, V. Moga, P. Pipoş, Grâului, Buciumului, Rânduncii, Vezuviu, D. Zamfirescu, I. Minulescu, Agârbiceanu, Romaniţei, Păpădiei, Vărădiei, Rozelor, Râşnov, Viitorului, Someşului, Câmpul Florilor, Trenului, Abatorului, Latină, Biruinţei, Venus, I. Raţiu, A. Karoly, E. Murgu, Pionierilor, Caonduraşilor, Calvin, p-ţa Pompierilor, C. Gergely, Ec. Teodoroiu, V. Goldiş, Şt. Cicio Pop, Dragalina, Târnavelor, Aviator, Georgescu, B. Margareta, Unirii, N. Bălcescu, p-ţa A. Iancu, Episcopiei, V. Alecsandri, I. Chendi, D. Sibii, Horia, V. Babeş, I. Sava, p-ţa M. Viteazul, Cloşca, Ghe. Popa, V. Milea, I. Vidu, Călugăreni, Andreescu, Decebal, R. Cărpenişan, C. Petreanu, A. Vlad, O. Băncilă, T. Ceontea, p-ţa Mică, Cuza Vodă, Ghica Vodă, Ialomiţei, Spătarul Borcea, Reşiţei, Malul Mureşului.

Marţi 28 februarie 2012. Blocuri zona gării Aradul Nou, I. Maniu cu soţ, Severin, Bârzava, Dosoftei, Lermontov, Liliac, Viorelelor, Maximilian, I. Maniu fără soţ, I. Alexandru, Udrea, Plugarilor, Robăneşti, Neculce, Mărţişor, V. Moga, P. Pipoş, Grâului, Gorunului, Oradea, Zărandului, Rozelor, Râşnov, Viitorului, Someşului, Câmpul Florilor, C. Hodoş, Kogălniceanu, Ceahlău, Ceaikovski, p-ţa Sârbească, Blanduziei, I.R. Şirianu, Olimpiadei, P. Chinezu, Cozia, V. Alexandrescu, Şelimbăr, Tribunul Axente, Sinagogei, N. Ştefu, Militarilor, S. Bărnuţiu, Mătăsari, Şelari, Voluntarilor.

Programe TV Luni, 27 februarie

TVR 1

07.00 Telejurnal matinal
08.00 România, zi de zi! (I)
09.00 România, zi de zi! (II)
10.10 Secretele de la palat. (serial)
11.25 Presă şi putere. (r.)
12.20 Dacă doriţi să revedeţi
12.40 Legenda cavalerului rătăcitor şi a frumoasei Rază-de-Lună. (s.) (reluare)
13.20 Legenda cavalerului rătăcitor şi a frumoasei Rază-de-Lună. (s.) (reluare)
14.00 Telejurnal. Sport
14.45 Teleshopping
15.30 Maghiara de pe unu
17.00 Telejurnal. Sport
17.30 Clara, o pasiune franceză. (serial, romantic, Franta, 2009) Cu: Hanna Schygulla, Jérôme Kircher, Annelise Hesme.
18.25 Legenda cavalerului rătăcitor şi a frumoasei Rază-de-Lună. (s.)
19.05 Legenda cavalerului rătăcitor şi a frumoasei Rază-de-Lună. (s.)
20.00 Telejurnal. Tema zilei
21.00 Prim plan
22.00 Cu ochii'n 4
23.10 Replay
00.30 Nocturne
01.30 Agenţia PSYCH. (serial)
02.15 Cu ochii'n 4. (r.)
03.05 Sport (r.)
03.20 Telejurnal. Meteo (r.)
04.10 Zoom. (BBC, 2009)
04.20 Clara, o pasiune franceză. (r.) Clara, bunica lui Jean-Jacques Servan-Schreiber, fondatorul revistei L'Express, părăseşte în 1879 Prusia natală, pentru a se stabili la Paris, acolo unde iubitul ei soţ se instalase, ca reprezentant de comerţ, cu doi ani în urmă. Aici, ea se va strădui din răsputeri să se facă acceptată în noua sa patrie…
05.10 Secretele de la palat. (serial, reluare)

PRO TV

07.00 Ştirile ProTv. Ce se întâmplă, doctore? Omul care aduce cartea
10.00 România, te iubesc. (reluare)
11.00 ApropoTv. (r.)
12.00 Tânăr şi neliniştit. (r.)
13.00 Ştirile Pro Tv
13.45 Zâmbete într-o pastilă. (s.)
14.15 Fără reţineri. (r.)
16.00 Tânăr şi neliniştit. (s.) Cu zeci de premii, cu actori ce îşi trăiesc viaţa pe platourile de filmare, identificându-se cu personajele, cu căsătorii, divorţuri ca-n filmele care se respectă, cu controverse ce-i uimesc chiar şi pe cei mai mari admiratori, serialul continuă să reprezinte un miracol, un univers care a cuprins şi a cucerit milioane de telespectatori.
17.00 Ştirile Pro Tv. Vremea
17.45 Happy Hour
19.00 Ştirile Pro Tv. Sport Vremea
20.30 Pariu cu viaţa. (s.)
22.30 Ştirile Pro Tv
23.00 Dexter. (serial, SUA, 2006) Dexter Morgan este expert în cadrul Poliţiei din Miami Dade. Duce însă o viaţă dublă - în timpul liber, el este un ucigaş în serie care consideră că are dreptul moral de a vâna criminalii care au scăpat din mâinile Justiţiei.
00.00 Gloanţe şi cenuşă la Osaka. (r.)
02.30 Ştirile ProTv. (r.)
04.00 Dexter. (r.)
05.00 Zâmbete într-o pastilă. (reluare)
06.00 Happy Hour. (r.) O oră de veselie cu muzică live, dans, poveşti de viaţă deosebite, interviuri cu cele mai mediatizate vedete ale momentului, informaţii în premieră, întâmplări impresionante...

ANTENA 1

06.00 Observator
08.00 Matinal: 'Neatza. cu Răzvan şi Dani
10.00 În gura presei
10.50 Reality-show: Mireasă pentru fiul meu
11.30 Recviem pentru o stea căzătoare. (poliţist, SUA 1972)
13.00 Observator
14.00 Reality-show: Mireasă pentru fiul meu
16.00 Observator
17.00 News Magazine: Acces direct. O emisiune axată pe actualitatea de zi cu zi, în care "vedetele" sunt oamenii obişnuiţi, cu problemele, bucuriile, grijile şi întâmplările lor ieşite din comun. Reporterii speciali aduc în atenţia telespectatorilor şi a publicului din platou cazuri impresionante de viaţă, subiecte sociale, ştiri mondene din actualitatea fierbinte a vedetelor şi personalităţilor autohtone.
19.00 Observator. Sport
20.20 Societatea secretă. (acţiune, 2000, SUA) Regia: Rob Cohen Cu: Joshua Jackson, Paul Walker, William L. Petersen. Toby este acceptat în societatea secretă „Craniile", grupul secret si exclusivist al Universităţii Yale. Totusi, cel mai bun prieten al său, este ucis în momentul în care este prins dînd târcoale locului de întâlnire al acestui grup iar Toby îsi dă seama ca acolo se întâmplă lucruri ciudate. Toby va lupta să răzbune moartea prietenului său si să rămână în viată.
22.15 Observator. Sport
23.00 Un Show Păcătos. cu Dan Capatos
01.00 Crimă la nivel înalt. (poliţist, coproducţie 1973) Cu: Franco Nero, Natasha Richardson

HBO

08.15 Mamma mia! Comedie, SUA, 2008. Cu: Meryl Streep, Pierce Brosnan, Colin Firth
10.05 Numele meu este Khan. Dramă, India, 2010. Cu: Shah Rukh Khan, Kajol, Jimmy Shergill, Tanay Chheda
12.40 Vacanţă all-inclusive. Comedie, SUA, 2009. Cu: Vince Vaughn, Jason Bateman, Faizon Love
14.30 Îl vei întâlni pe străinul visurilor tale. Dramă, SUA, 2010. Cu: Antonio Banderas, Josh Brolin, Anthony Hopkins, Gemma Jones
16.10 Gentlemen Broncos. Comedie, SUA, 2009. Cu: Michael Angarano, Jennifer Coolidge, Jemaine Clement, Mike White
17.40 Dragoste şi alte necazuri. Comedie, SUA, 2011. Cu: Angela Bassett, Paula Patton, Laz Alonso, Loretta Devine
19.30 Pe platourile de filmare
20.00 Norocul. Ep. 5 Dramă, SUA, 2012.
21.00 Adio, Gary! Dramă, Franţa, 2009. Regia: Nassim Amaouche. Cu: Jean-Pierre Bacri, Dominique Reymond, Yasmine Belmadi, Mhamed Arezki, Sabrina Ouazani
22.15 Iluminata Amy. Ep. 8 Comedie, SUA, 2011.
22.45 Anturaj. VIII, Ep. 8 – Sfârşitul Comedie, SUA, 2011.
23.20 Reţeaua de socializare. Dramă, SUA, 2010. Regia: David Fincher. Cu: Jesse Eisenberg, Justin Timberlake, Andrew Garfield, Rashida Jones, Brenda Song
01.20 Cineva m-a muşcat! Comedie, SUA, 2010. Regia: Aaron Seltzer, Jason Friedberg. Cu: Jenn Proske, Matt Lanter, Diedrich Bader, Chris Riggi

CULTURAL

10.00 Spectacolul lumii… **11.00** Eritreea, măgăruşul cărăuş **12.00** Jurnalul cultural **12.45** Capodopere din Galeria de Artă... **12.55** Campania Premiile TVRC **13.00** Concertele TVRC **14.00** Oul pătrat. **14.30** Claire Cunningham **15.00** Jurnalul cultural **15.45** Capodopere din Galeria de Artă... **15.55** Campania Premiile TVRC **16.15** Cavalerii legendari **16.45** Identităţi **17.15** Arhi-texturi **17.45** Art@.ro **18.45** Caragiale **18.50** Capodopere din Galeria de Artă... **19.00** Concertele TVRC Festivalul George Enescu **20.00** Polemicile TVRC **21.00** Jurnalul cultural **21.45** Campanie Premiile TVRC **22.20** Memorialul Durerii

AXN

07.00 American Idol **07.45** Zoom 2012 8 **08.00** O lume dispărută **09.00** Cabinet de avocatură **10.00** Domnii preferă proastele **11.00** Viitorul începe azi **12.00** O lume dispărută **13.00** Cabinet de avocatură **14.00** American Idol **15.00** Domnii preferă proastele **16.00** CSI. New York **17.00** O lume dispărută **18.00** Viitorul începe azi **19.00** NCIS. Anchetă militară **20.00** NCIS. Anchetă militară **21.00** CSI. New York **22.00** CSI. New York **23.00** NCIS. Anchetă militară **00.00** NCIS. Anchetă militară 14 **01.00** CSI. New York **02.00** CSI. New York

ANTENA 2

05.45 Petrecem k lumea (r.) **08.00** Mincinoşii (r.) **08.30** Rai da' buni best - of (r.) **09.30** Showbiz Report (r.) **11.00** Confidenţial (r.) **13.15** Teleshopping **13.30** Petrecem k lumea (r.) **15.25** Trăieste sănătos **16.45** Teleshopping **17.00** Antena 2 Rules **18.00** It's show time! **19.00** Familia Bundy (SUA, 1987) **19.30** Răi da' buni **21.00** La tinta! **21.10** Agentul VIP **23.00** Jurnal de Bordea **23.15** Late Night Show **00.30** Familia Bundy (r.) **01.00** Rai da' buni (r.) **02.15** Antena 2 Rules (r.) **03.00** Late Night Show (r.)

PRIMA TV

07.00 Totul despre mame **08.00** Cunoaste, viseaza, iubeste! **09.30** Intalnirea inimilor - telenovela, India 2007 **10.30** Medium – serial drama SUA 2005 **12.00** In familie - serial drama, Romania 2002 **13.30** Camera de ras popcorn **14.15** Intalnirea inimilor - telenovela, India 2007 **15.00** Totul despre mame **16.00** Cireasa de pe tort **17.00** Trasnitii **18.00** Focus 18 **19.00** Focus Sport **19.30** Iubiri secrete **20.30** Mi-s baiatul de la tara **22.15** Trasnitii **23.15** Foctus Monden **23.45** Medium – serial drama SUA 2005 **00.30** Trisorii – comedie, SUA 2003 **02.30** Focus **03.30** Trisorii

CINEMAX

07.00 Secrete şi minciuni **09.20** Floarea deşertului Regia: Eugene Corr. Cu: Annabeth Gish, Jon Voight, Jobeth Williams, Ellen Barkin **11.05** Prinţul lacrimilor Regia: Yonfan. Cu: Joseph Chang, Xuan Zhu, Chih-Wei Fan, Terri Kwan **13.05** America Regia: Cherien Dabis. Cu: Nisreen Faour, Melkar Muallem, Hiam Abbass, Alia Shawkat **14.40** Spiritele **16.20** O familie rea **17.55** Floarea deşertului **19.40** Fereastra din spate **21.30** Lymelife **23.05** Furie **00.50** Dezgolit **02.55** Ajami **05.00** De la carte la film **05.25** Lymelife

B1

06.00 Lumea lui Banciu (r.) **07.00** Ştirile B1TV **08.00** Ştirile B1TV **09.00** Ştirile B1TV **10.00** Ştirile B1TV **11.00** Ştirile B1TV **12.00** Ştirile B1TV **13.00** Ştirile B1TV **14.00** Ştirile B1TV **15.00** Ştirile B1TV **16.00** SPECIAL B1 **18.00** Ştirile B1TV **18.45** Aktualitatea B1 cu Andrei Bădin **20.00** Sub semnul întrebării **22.00** Ultimul cuvânt **23.00** Lumea lui Banciu cu Radu Banciu **00.00** Ştirile B1TV **01.00** Sub semnul intrebarii (r.) **02.40** Ultimul cuvant (r.) **03.30** Ştirile B1TV ale orei 18 (r.) **04.20** Aktualitatea B1 ora 17 (reluare)

ACASĂ

07.45 Sub cerul in flacari **09.15** Sub cerul in flacari **10.45** Suflet vandut **12.15** Eva Luna **14.30** Doamne de poveste **15.30** Imbratisari patimase **16.30** Poveştiri adevărate - emisiune cu poveşti reale despre viaţă, prezentată de Ioana Maria Moldovan si Dan Cruceru **17.30** Secrete din trecut (s.) **19.30** Suflet vandut (s.) **20.30** Eva Luna (s.) **22.00** Poveştiri de noapte - emisiune prezentată de Cabral şi Mircea Solcanu **22.30** Iubire blestemata (s.) **23.30** 7 pacate (s.) **00.30** Poveştiri adevărate (r.) **01.30** Imbratisari patimase (r.) (s.) **02.15** Poveştiri de noapte (r.) **02.45** Acasa in bucatarie (r.) (s.)

PRO CINEMA

08.45 Shaggy si Scooby fac echipa **10.00** Happy Hour **11.30** Shaggy si Scooby fac echipa **12.30** Acasa in bucatarie **14.00** Zoom in 10 **14.15** Sapte mirese pentru sapte frati **16.30** Calatoria fantastica Regia: Joe Dante Cu: Dennis Quaid, Martin Short, Meg Ryan, Kevin McCarthy **19.00** Stare de spirit **20.00** Big Shots **21.00** Doi barbati si jumatate **22.00** Aventurile lui Joe Dirt Cu: David Spade, Britanny Daniel, Dennis Miller, Adam Beach, Christopher Walken **00.00** Big Shots **01.00** Cobra 11 in alerta **01.45** Aventurile lui Joe Dirt **03.15** Lumea Pro Cinema

DIVA

06.00 Hercule Poirot - Moştenitoarele **08.00** Farmece **09.00** Buffy, spaima vampirilor **10.00** Hercule Poirot - Moştenitoarele **12.00** Fetele Gilmore VI **13.00** Anatomia lui Grey **14.00** Buffy, spaima vampirilor **15.00** Planul perfect **17.00** Crimele din Midsomer - Nepotul magicianului **19.00** Fetele Gilmore VI **20.00** Anatomia lui Grey. Este o dramă care are în centrul ei vieţile profesionale şi personale a cinci chirurgi rezidenţi, dar şi ale medicilor lor îndrumători. **21.00** Haven **22.00** Mediumul **23.00** Soţia perfectă

ANTENA 3

06.00 Ştirile de dimineaţă **10.00** Previziunile zilei **11.00** Se întâmplă în România cu Maria Coman **12.00** Ştiri **13.00** Se întâmplă în România cu Maria Coman **14.00** Ştiri **15.00** Esenţial cu Alina Petrescu **17.00** 100 de minute cu Alessandra Stoicescu **18.45** La ordinea zilei cu Dana Grecu **20.30** Subiectiv cu Răzvan Dumitrescu. Emisiunea se adresează tuturor românilor, va aborda problemele arzătoare ale acestora , va prezenta soluţii politice şi/sau economice. **21.30** Sinteza zilei cu Mihai Gâdea **23.10** În gura presei cu Mircea Badea **00.00** Ştiri **01.00** Ştiri

M1

10.05 Secretele de la palat (s.) **11.10** Rex la Roma **12.00** Drumul spre Londra **12.30** Înaintea ordinei de zi **13.25** Expres Carpatin **13.55** Magazinul Rromilor **14.25** Domovina **14.55** Timpul trecut **15.25** Testamentul **16.20** Atingerea îngerilor (s.) **17.10** Dragoste periculoasă (s.) **17.55** MM **18.40** Familia-i doar una (s.) **19.30** Rămâi în picioare! **21.15** Girofarul albastru **22.10** Hacktion (s.) **23.05** Seara **23.40** Secţiunea de aur **24.35** Timpul trecut

REDACŢIA NU ŞI ASUMĂ RESPONSABILITATEA PENTRU EVENTUALELE SCHIMBĂRI

DISCOVERY

10.00 O pradă mortală **11.00** Top Gear **12.00** Maşini pe alese **13.00** Secundele dinaintea dezastrului **14.00** Şcoala Discovery **15.00** Vânătorii de mituri **16.00** Linia de producţie **17.00** Meseriii murdare **18.00** Tehnici esenţiale de supravieţuire **19.00** Cum se fabrică? **20.00** Monştrii apelor **21.00** Monştrii apelor **22.00** Ţapinarii din mlaştini **00.00** O pradă mortală **01.00** Cum se fabrică? **02.00** Monştrii apelor. Pescar în condiţii extreme, Jeremy Wade porneşte pe urmele unor peşti de apă dulce care au prins gustul cărnii de om

Au dezbătut promptitudinea

Parlamentari şi reprezentanţi ai societăţii civile au pus ochii pe răspunsurile autorităţilor locale.

Oamenii politici şi societatea civilă au stat la discuţii FOTO:JA

ARAD. Toţi au fost de acord că trebuie făcut ceva pentru ca autorităţile locale să fie mult mai percutante atunci când e vorba să răspundă, conform legii, solicitărilor altor instituţii sau oricărui cetăţean care vrea în baza dreptului la informare anumite informaţii. Societate civilă şi oameni politici arădeni au declarat că e nevoie de noi reglementări pentru ca termenul de 30 zile pe care majoritatea autorităţilor locale il au pentru a răspunde oricăriei solicitări să fie respectat. Iniţiativa de a declanşa dezbaterea aparţine Coaliţiei 59 (numele este dat de legea nr.59 a accesului la informaţie) care a organizat o întâlnire la finele săptămânii. Au fost invitaţi parlamentari arădeni şi reprezentanţi ai autorităţilor locale şi judeţene, aceştia din urmă neonorând invitaţia.

Politicul vrea transparenţă

Toţi cei 8 parlamentari arădeni prezenţi au susţinut că e loc de mai bine în aplicarea acestei legi şi s-au declarat, cel puţin în principiu, că sunt de acord cu unele amendamente propuse de Coaliţie pentru această lege, chiar dacă nu în forma actuală. Dincolo însă de demersul legislativ făcut rămâne nelămurit gradul mare de absenteism al populaţiei la dezbaterile publice organizate de autorităţile locale, unele din ele pe probleme extrem de importante pentru urbe. Poate ar trebui puţin ca societatea civilă să facă ceva nu doar la nivel legislativ ci şi al mentalităţii oamenilor care nu se prea înghesuie să reacţioneze la deciziile care îi privesc. Doar le comentează de pe la colţuri. **JA-M.A.**

Iniţiativa

Demersul a fost declanşat în 17 oraşe, prin Academia de Avocacy, care încearcă să impulsioneze societatea civilă în a lua atitudine faţă de nerespectarea drepturilor cetăţenilor. Din Coaliţia 59 fac parte Sindicatul Democratic din Învăţământ, Consiliul Local Civic, ULALA, alte organizaţii şi cetăţeni.

Liberalii, solidari cu ceferiştii

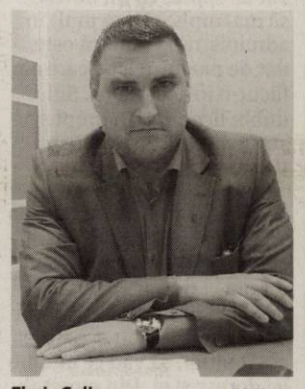

Florin Galiş FOTO: JA

ARAD. Preşedintele organizaţiei municipale a PNL, Florin Galiş, a declarat că organizaţia arădeană va face toate demersurile posibile pentru a stopa abuzurile legate de concedierile la CFR preconizate. „PNL Arad protestează faţă de practicile total nedemocratice şi lipsite de un elementar bun simţ, dezvoltate de conducerile politice ale companiilor de stat: CFR Marfă, CFR Călători şi CFR Infrastructură, care au ameninţat cu disponibilizarea, de la 1 aprilie, a zeci de angajaţi, procedând la această dramatică acţiune fără a ţine cont de valoarea oamenilor, ci mai mult luând în calcul «culoarea» de partid şi pilele şi relaţiile. P.N.L Arad se solidarizează cu d-l Florin Matei (lider sindical al Uniunii Sindicatelor Mişcare-Comercial Arad) pentru a apăra drepturile angajaţilor din CFR, ce în mod obiectiv urmează să fie disponibilizaţi şi în acest sens va anunţa Conducerea Centrală a partidului, iar factorii de resort din cadrul partidului vor depune o sesizare în acest sens la Ministerul Transporturilor, pentru a încerca stoparea unor astfel de abuzuri", a spus Galiş.

JA-S.T

COMENTARIU

Simion Todoca

Călcâiul lui Ahile

Europarlamentarul Cristian Preda spune tranşant că prezenţa UNPR în viitoarea „Mişcare Populară" ar putea să discrediteze ideile din care- chipurile- s-ar zămisli sărăcuţa Albă ca Zăpada. Nu cred că Preda este chiar atât de naiv încât să-şi imagineze că „noua" construcţie se edifică în scopul purificării clasei politice româneşti. Mai degrabă cred că a mirosit şi el pericolul adăpostirii şarpelui la sân, şi-a dat seama că, aşa cum au trădat partidele din care provin, traseiştii de meserie nu se vor sfii să treacă, în schimbul obţinerii unor avantaje, de partea învingătorilor. Mai ales dacă aceasta ar însemna retezarea oricărei şanse a UDMR de a accede la guvernare. Chiar presupunând că generalul Oprea va rămâne fidel până la capăt partidului lui Traian Băsescu- lucru de care mă îndoiesc profund- îi va fi imposibil să îi disciplineze pe parlamentarii săi, să le dea ordin să voteze sau să nu voteze într-un anumit fel.

> Până când nu va fi interzis traseismul politic, mercenarii din Parlament îşi vor face de cap

Oricând, parlamentarii UNPR sau- mă rog- ai „Mişcării Populare" proveniţi din UNPR, vor fi dispuşi să asigure, contra cost, majoritatea parlamentară a viitorului guvern. Aceasta, fără să pretindă, cum este cazul acum, să participe la guvernare. Pentru unii, poate, este greu de crezut, dar există mulţi parlamentari care nu au nicio ambiţie de a deveni miniştri, secretari de stat sau mai ştiu eu ce directorași pe la guvern, ci se mulţumesc ca firmele lor sau ale rudelor şi apropiaţilor să primească comenzi consistente. Aceştia îşi vor oferi serviciile către putere a doua zi după alegeri, dacă nu şi le-au oferit deja, în avans, preventiv. Ca să nu mai spun de cei care au fost duşi în UNPR pe baza şantajului cu dosare care gem de infracţiuni mai mari sau mai mici, iar ţinerea lor, pe mai departe, în sertare, va depinde exclusiv de viitoarea putere, oricare ar fi ea. Acest pericol, al pricopsirii cu un „călcâi al lui Ahile" cred eu că l-a mirosit Cristian Preda şi de aceea spune că traseiştii nu au ce căuta în „Mişcarea Populară". De parcă Aurelian Pavelescu, proţăpit, în sfârşit, de către Traian Băsescu, în scaunul de preşedinte al PNŢCD, ar fi altceva...

simion.todoca@informmedia.ro

Spre o şcoală deschisă

Lansarea proiectului FOTO:JA

ARAD. Proiectul intitulat „Pas cu pas spre o şcoală deschisă", finanţat din „Programul Operaţional Sectorial dezvoltarea resurselor Umane 2007 - 2013", a fost prezentat vineri, în sala de conferinţă a Colegiului Naţional „Vasile Goldiş" care este şi beneficiarul direct al proiectului. Nu mai puţin de 330 de elevi arădeni, din şapte şcoli arădene, cu risc de părăsire timpurie a şcolii vor fi ţinta unui pachet de cinci programe educaţionale adecvate nevoilor lor de dezvoltare personală. Toate activităţile şi rezultatele propuse în cadrul proiectului se vor desfăşura pe o durată de 23 de luni. Proiectul se va derula în colaborare cu Primăria Municipiului Arad, Inspectoratul Şcolar Judeţean Arad, Centrul Judeţean de Resurse şi Asistenţă Educaţionlală, Colegiul Tehnic de Construcţii, Şcoala Gen. „Aurel Vlaicu", „Fraţii Neumann", „Iosif Moldovan", dar şi Şcolile Generale 7, 8 şi 12 din Arad.

JA – V.G.

Mărţişor demn de un record

ARAD. O arădeancă vrea să intre în Cartea Recordurilor. Şi cum 1 martie se apropie cu paşi repezi, obiectul de record mondial îl reprezintă, bineînţeles, un mărţişor. Potrivit femeii care l-a creat, mărţişorul de record mondial are o lungime de aproximativ trei kilometri şi cântăreşte nu mai puţin de zece kilograme. Arădeanca l-a prezentat la un târg de specialitate din Bucureşti, dar a refuzat să îl vândă până în momentul în care obiectul va fi omologat de către cei de la Cartea Recordurilor. „De un an de zile am tot croşetat pe acest mărţişor", a declarat femeia. Cel mai probabil, niciun cumpărător nu va purta însă mărţişorul-gigant.

Cursuri gratuite pentru Bac

Aurel Ardelean, rectorul UVVG FOTO: FAN

ARAD. Prof. univ. dr. Aurel Ardelean, rectorul Universităţii de Vest „Vasile Goldiş", ne-a declarat că „Senatul Universităţii de Vest „Vasile Goldiş" vine în sprijinul candidaţilor la examenul de Bacalaureat din 2012 prin cursuri de pregătire gratuite organizate de către specialiştii Universităţii, cu experienţă în învăţământul preuniversitar". Cursurile se organizează începând cu 1 martie a.c. din două în două săptămâni, iar de la 1 mai 2012 săptămânal după cum urmează:

- **MATEMATICĂ:** Marţi: 16,00 - 18,00 - Facultatea de Ştiinţe ale Educaţiei, Psihologie, Educaţie fizică şi Sport, sala 7; B-dul Praporgescu nr. 1-3 Arad; Tel: 0257 250609 | 0257 338533
- **ISTORIE:** Luni: 15,00 - 17,00 - Facultatea de Ştiinţe ale Educaţiei, Psihologie, Educaţie fizică şi Sport, sala 7; B-dul Praporgescu nr. 1-3 Arad; Tel: 0257 250609 | 0257 338533
- **LIMBA ROMÂNĂ:** Lect. univ.dr. F. Faur - Miercuri: 15,00 - 17,00 - Facultatea de Ştiinţe ale Educaţiei, Psihologie, Educaţie fizică şi Sport, sala 7; B-dul Praporgescu nr. 1-3 Arad; Tel: 0257 250609 | 0257 338533
- **LIMBA ENGLEZĂ:** - Joi: 15,00-17,00 - S.U.P.A. , Aula „Ioan Slavici"; la Facultatea de Ştiinţe Umaniste, Politice şi Administrative, (Str. Unirii nr. 1-3, tel 0257/282324);
- **LIMBA FRANCEZĂ:** - Joi: 15,00-17,00 - S.U.P.A. , Aula „Ioan Slavici"; la Facultatea de Ştiinţe Umaniste, Politice şi Administrative, (Str. Unirii nr. 1-3, tel 0257/282324).

JA-V.F.

EUROCONSULT
smart's partner

EUROCONSULT S.P.R.L. - lichidator judiciar al S.C. Starcons NFG S.R.L.
ANUNŢĂ CĂ pentru cumpărarea imobilelor:

Două apartamente alăturate utilizate ca birouri, Arad, str. Tudor Vladimirescu, nr. 7, ap. 4 şi 4A s-a primit o ofertă de preţ în cuantum de **68.000 euro**.

Cei care doresc să depună supraofertă sunt aşteptaţi la sediul lichidatorului judiciar până în data de **28.03.2012** inclusiv. **Pasul de supraofertare este de 10%** din valoarea ofertei primite pentru cumpărarea imobilelor, adică 6.800 de euro. Cei interesaţi trebuie să depună o garanţie de 80% din valoarea de 68.000 euro, adică 54.400 euro, restul preţului urmând a se achita în momentul încheierii contractului autentic de vânzare-cumpărare.

Informaţii suplimentare se pot obţine la sediul EUROCONSULT SPRL ARAD 310087, str. Dr. Ion Georgescu nr. 4 A. Tel. 0257-257-143; 0357-100-143; 0722-453-473.

(H -800872)

EUROCONSULT
smart's partner

EUROCONSULT S.P.R.L. - lichidator judiciar al S.C. Metal Clading S.R.L.
ANUNŢĂ CĂ

Pentru cumpărarea imobilului
"Hală industrială", Vladimirescu, FN, pe fosta platformă a Combinatului Chimic, suprafaţă construită 1.356 mp, s-a primit o ofertă de preţ în cuantum de 130.000 euro.

Cei care doresc să depună supraofertă sunt aşteptaţi la sediul lichidatorului judiciar până în data de **28.03.2012** inclusiv. Pasul de supraofertare este de 10% din valoarea ofertei primite pentru cumpărarea imobilelor, adică **13.000 de euro**. Cei interesaţi trebuie să depună o **scrisoare de garanţie bancară în cuantum de 80%** din valoarea de **130.000 euro**, adică **104.000 euro**, restul preţului urmând a se achita în momentul încheierii contractului autentic de vânzare-cumpărare.

Informaţii suplimentare se pot obţine la sediul EUROCONSULT SPRL ARAD 310087 str. Dr. Ion Georgescu nr. 4 A. Tel. 0257-257-143; 0357-100-143; 0722-453-473.

(H -800875)

RECLAME

JURNAL ARĂDEAN

Fără liste de aşteptare FOTO:JA

La rând, la clasa întâi

ARAD. Clasa pregătitoare rămâne în actualitate. Şi cel mai în vogă subiect este înscrierea, fie că va fi pentru clasa întâi, fie pentru cea pregătitoare. În 5 martie se dă startul oficial care anulează toate listele de aşteptare completate de mai bine de un an sau doi de către învăţătoare sau director. Cel puţin aşa susţin reprezentanţii IŞJ Arad care spun că în acest an va fi respectată perioada şi criteriile de înscriere. Dacă mai rămâne loc vor veni şi alţii. Dacă sunt mai mulţi, rămâne la latitudinea directorului şi a consiliilor de administraţie ale şcolii să stabilească criteriile prioritare, susţine Mirela.

Cine e primul

Între 5 şi 16 martie liber la înscriere pentru şcoala din cartier. „Nici o şcoală nu are dreptul să refuze elevii care locuiesc în respectiva circumscripţie. Ei sunt cei care au prioritate" susţine Mirela Aldescu, inspector şcolar general la IŞJ Arad. Din 20 martie începe înscrierea, potrivit graficului, a copiiilor care aleg să se şcolarizeze în altă şcoală decât cea de cartier. Cu siguranţă aici reintră în calcul listele întocmite pe parcursul anilor şi criteriile de departajare acolo unde va fi cazul. De data aceasta au prioritate cei ai căror bunici locuiesc în apropiere, cei care au fraţi mai mari la respectiva şcoală sau au părinţii cadre didactice ale şcolii. Nu e valabilă regula primul venit, primul servit şi nici cea de sponsorizare contra loc în clasă, deşi acestea au făcut parte din criteriile solicitate de şcoli şi refuzate de Inspectoratul Şcolar Judeţean. Aceste reguli existau şi până acum dar nu s-a făcut atâta caz de ele, acum mai marii învăţământului cer să fie respectate ca la carte.

OPEL – Porţi Deschise

Grup West şi-a prezentat în faţa potenţialilor clienţi, la finele săptămânii, ultimele trei noi modele: Opel GTC Astra, Zafira Tourer, dar şi noua generaţie Combo. Toţi cei care au dorit să facă cunoştinţă cu noile apariţii OPEL, au avut şansa de a le testa şi admira în showroom-ul de pe Calea Timişorii, nr. 124 – 130. Iar pentru cei care vor să şi achiziţioneze o maşină, în cadrul acestei campanii , Opel şi Cetelem pun la dispoziţia clienţilor produsul „Super Deal", cu DAE 8,8%, o oferta valabilă pentru perioada 24 februarie – 02 martie. Mai multe informaţii puteţi afla accesând site-ul www.grupwest.ro FOTO:V.G.

INTERVIU JA. **Călin Abrudan, vicepreşedintele PNL Arad, preşedintele PNL Ineu**

Vreau să-i ascult şi pe ceilalţi

Domnule Abrudan, sunteţi liderul PNL Ineu, candidat al partidului pentru fotoliul de primar al oraşului. Ce vă recomandă pentru a candida la această funcţie?

CĂLIN ABRUDAN: În primul rând tinereţea şi convingerea că voi putea face multe lucruri bune pentru ineuani, toate acestea dublate, desigur, de dorinţa de a însănătoşi actuala clasă politică. Faptul că sunt tânăr nu înseamnă însă că nu am experienţă. Vin după două mandate de consilier local şi o experienţă politică pe măsură. Am fost preşedinte al Tineretului Naţional Liberal la nivel local şi judeţean, sunt membru în Biroul Naţional al TNL şi vicepreşedinte al filialei judeţene a partidului. De asemenea, am lucrat şi în administraţia judeţeană, ca şi angajat al Consiliului Judeţean.

Se poate spune, deci, că aţi fost angajatul statului...

CĂLIN ABRUDAN: Nu. Vreau să vă spun că, începând din anul 2003, mi-am desfăşurat activitatea şi în mediul privat iar faptul că-mi doresc să mă implic şi mai mult în administraţia publică este dat de pregătirea pe care am făcut-o în acest sens. Sunt dublu licenţiat, în drept şi ştiinţe politice-administrative.

Ce vă propuneţi din postura de edil al oraşului Ineu?

CĂLIN ABRUDAN: Desigur că mi-am conturat câteva proiecte importante, dar ţin neapărat să ascult şi părerea cetăţenilor, să văd ce anume îşi doresc şi ei. Din punctul meu de vedere, aş dori să rezolv cât mai rapid problema energiei electrice din Ineu, a tensiunii din reţea, care este scăzută şi nu permite atragerea unor noi investitori consumatori de curent electric. Odată rezolvată această problemă, am putea atrage noi investitori, cu toate beneficiile care decurg de aici, mă refer la locurile de muncă, impozitele care ar intra la bugetul oraşului, într-un cuvânt: dezvoltare. Adică exact ceea ce lipseşte în prezent oraşului, care de câţiva ani bate pasul pe loc. Mă gândesc, apoi, la extinderea şi reabilitarea reţelei de canalizare, acolo unde aceasta a fost realizată prost, la trotuare şi străzi, cu alte cuvinte la infrastructură, acolo unde aceasta este deficitară. De asemenea, îmi propun să introduc reţeaua de apă potabilă în Dealul Viilor, care în opinia mea ar trebui să devină un adevărat sat de vacanţă al oraşului.

> Pot face lucruri bune pentru cei din ineuani

Călin Abrudan FOTO: JA

Aceste proiecte, de o importanţă covârşitoare, nu s-au regăsit şi pe agenda actualului primar?

CĂLIN ABRUDAN: Din păcate, nu! Sau, nu întru-totul. S-au făcut destule lucruri şi în mandatul domnului Mehelean, dar trebuie să vedem în ce fel şi cu ce costuri. Vă dau un exemplu, legat de programul SAMTID, prin intermediul căruia aveam posibilitatea să facem toată reţeaua de apă şi staţia de epurare. După ce a plătit 400 de milioane de lei vechi pentru toate studiile necesare intrării în program, primarul Mehelean a renunţat, dearece nu a dorit să intre cu reţeaua în componenţa Regiei Autonome Apă Canal (RAAC) Arad. Aşa că am cheltuit 40 de miliarde de lei vechi pentru staţia de epurare, bani dintr-un credit la care ne-a angajat tot domnul primar Mehelean. În plus, în 2010 reţeaua tot la RAAC a ajuns, dar de această dată noi suntem simpli consumatori, spre deosebire de anii 2004-2005, când am fi putut intra ca şi parteneri.

Vorbeaţi de un credit. Majoritatea primăriilor au apelat la credite, inclusiv Municipalitatea din Arad. De ce credeţi că un credit este atât de problematic în cazul Ineului?

CĂLIN ABRUDAN: La Ineu nu este vorba de un singur credit, ci de două! Unul este în valoare de 100 de miliarde de lei vechi iar al doilea în valoare de 75 de miliarde. Aceste credite înrobesc Primăria Ineu, care este obligată să plătească rate de 2,5 miliarde de lei vechi pe lună, bani din bugetul oraşului care ar fi putut fi folosiţi mult mai util pentru ineuani. Tot la capitolul cheltuieli absurde ale primarului Mehelean aş exemplifica cheltuirea a 11,5 miliarde de lei pe „cimentul electoral" din 2008, când s-au dat saci de ciment populaţiei pentru betonarea trotuarelor, cu rezultatele care se cunosc, dar şi alocarea, tot în acelaşi an, a 24 de miliarde pentru refacerea drumurilor cu piatră spartă. La o asemenea sumă, ar fi trebuit să fie îngropat în piatră tot oraşul, deci sunt lucruri evidente, cunoscute de toată lumea. Asta ca să nu mai spun de salariile astronomice, de dinainte de 2008, ale primarului şi ale şefilor de compartimente din Primărie. Atunci am fost nevoit să sesizez Corpul de Control al premierului şi am reuşit să imputăm parţial respectivele salarii. Primarul Mehelean avea 160 de milioane de lei vechi/lună iar şefii de compartimente, 120 - 140 de milioane. Deci, un exemplu clar de îmbuibare din bani publici.

Spuneaţi de sumele provenite din credite. În afară de exemplul dat, cu staţia de epurare, ce s-a mai făcut cu aceşti bani?

CĂLIN ABRUDAN: Au fost folosiţi ca şi cofinanţări la proiecte, cum ar fi şoseaua de centură, unde s-au cheltuit bani şi când nu era oportun. Mă refer şi la baza sportivă de la Mocrea, unde s-au cheltuit opt miliarde de lei vechi, dar ceea ce s-a realizat efectiv nu poate depăşi, ca valoare, nici măcar jumătate din suma respectivă. Cu acei bani se putea moderniza baza sportivă a CS Ineu. În plus, rămânând la capitolul legat de cheltuieli aberante, vreau să spun că au fost realizate lucrări de proastă calitate şi lipsite de profesionalism în ceea ce priveşte parcurile din localitate, unde a fost plătită suma de 9 miliarde de lei către firme prietene ale PDL. Adică naşi, fini şi alte neamuri din marea „famiglie" a PDL Arad.

Aveţi cam multe să-i reproşaţi primarului Mehelean. Din păcate, spaţiul nu ne mai permite să continuăm.

CĂLIN ABRUDAN: Nu neapărat eu am ce să-i reproşez, ci cetăţenii. Eu nu fac altceva decât să dau glas nemulţumirii acestora. Şi vă spun că am mai putea discuta mult privitor la acest subiect!

Lansare de carte la Biblioteca Judeţeană

ARAD. Lansarea cărţii lui Radu Cazan „Dorm, deci exist" a avut loc, zilele trecute, la Biblioteca Judeţeană „A.D. Xenopol", într-o atmosferă intimă, plăcută şi calmă - ca firea scriitorului.

„Martorii", puţini la număr, au ascultat intervenţiile profesoarei Marinela Fleşeriu, ale poetului Vasile Dan, şi ale preotului Călin Dragoş.

Vorbitorii au apreciat claritatea scriiturii şi ştiinţa construirii personajelor, dar şi a dialogului ce rezidă, desigur, din experienţa scenică îndelungată a autorului.

Firul epic al cărţii este construit cu umor, ironie fină, dar şi cu tristeţe, nostalgie şi revoltă împotriva binefacerile „epocii de aur": cooperative de producţie, cozi, golul „falimentarelor", miliţieni etc.

Goran, personajul, în jurul căruia se creează acţiunea, este patronat de lene şi somn, trăsături care, de altfel sunt comune familiei din care face parte acesta, dar şi comunităţii în care se mişcă el.

Mesajul cărţii este, potrivit doamnei Fleşeriu, următorul: „... valoarea nu poate fi confundată cu un anumit confort pentru huzurul celor comozi şi lipsiţi de har" JA-V.F.

O lebădă a făcut escală în Sânicolaul Mic

ARAD. O lebădă albă graţioasă a coborât în mjlocul şoselei din cartierul arădean Sânicolaul Mic.

Andreucă Gheorghe care tocmai îşi parcase maşina în faţa casei a luat-o pe frumoasa zburătoare din drum şi a dus-o în gospodăria sa.

Lihnită de foame şi obosită păsarea s-a lăsat, fără nici o împotrivire, pe mâinile gospodarului arădean. Lebăda şi-a găsit repede locul printre găinile gospodarului şi pare să fi crescut aici.

Nici una dintre orătăniile de prin coteţ nu s-a arătat nemulţumită de noul musafir alb. Mai ales că peştele pe care îl primeşte la masă, pe lângă porumb, granule şi salată, nu este pe gustul nici uneia. „Cred că îi voi spune Norocel că a fost norocoasă să ajungă la mine şi eu iarăşi sunt un norocos să am asemenea frumuseţe lângă mine. La primăvară, îi voi da drumul să zboare la suratele ei" povesteşte fericitul stăpân. Până atunci toţi vecinii vin să o vadă şi se minuneze de frumuseţea albă coborâtă din cer.

Inel pe picior

Lebădăda aparţine cuiva, dat fiind că pe picior are un inel pe care este înregistrat un număr. Arădeanul este decis să o restituie adevăratului stăpân dacă acesta îi spune numărul de înregistrare .

Coteţul, noua casă a lebedei FOTO: V.OBŞITOŞ

Vrea ieşirea Greciei

BONN. Ministrul german de interne, Hand-Peter Friedrich, a pledat, într-un interviu apărut sâmbătă în Der Spiegel, pentru ieşirea Greciei din Zona euro, afirmând că şansele economiei elene de a redeveni competitivă ar fi astfel mai mari, relatează AFP.

„Nu mă refer la excluderea Greciei" din Zona euro, a asigurat Hans-Peter Friedrich în săptămânalul Der Spiegel, „ci de crearea de stimulente pentru retragere care nu pot fi refuzate". „În afara Uniunii europene monetare, şansele Greciei de a-şi reveni şi redeveni competitivă sunt fără îndoială mai mari decât dacă ar rămâne în Zona euro", a mai spus ministrul de interne, membru al Uniunii Creştin-Sociale (CSU), aripa bavareză a partidului cancelarului Angela Merkel, Uniunea Creştin-Democrată /CDU/.Angela Merkel, care doreşte menţinerea Greciei în Zona euro, trebuie să obţină luni aprobarea Bundestagului /Camera inferioară a Parlamentului federal german/ pentru cel mai recent plan de ajutorare a Greciei. La începutul lunii ianuarie, Merkel a repetat, alături de preşedintele francez Nicolas Sarkozy, dorinţa de a menţine Grecia în Zona euro, cu condiţia ca Atena să pună în aplicare reforme bugetare.

SURSA: MEDIAFAX

AntiACTA
Demonstranţi participând la protestul împotriva controversatului ACTA, în Kiel, Germania. Demonstraţii similare au loc în toate statele din jurul Germaniei şi în Europa. ACTA este un tratat multinaţional, cu scopul declarat de a proteja drepturile de autor din toate domeniile de activitate, dar s-au ridicat numeroase acuze la adresa lui, deoarece ar putea aduce serioase atingeri unor drepturi ale omului.
FOTO: EPA

Protest împotriva lui Putin

Peste 10.000 de oameni au format un lanţ uman în centru Moscovei.

MOSCOVA. Opoziţia rusă a mobilizat peste 10.000 de persoane, duminică, la Moscova, formând un lanţ uman pe inelul de circulaţie rutieră din centrul oraşului, sub sloganul „Nu îl lăsăm pe Putin să ajungă la Kremlin".Activiştii opoziţiei, ţinându-se de braţe, au format un lanţ neîntrerupt de-a lungul bulevardului circular care are o lungime de 16 kilometri.Poliţia estimează că la protest participă 11.000 de persoane, în timp ce opoziţia susţine că sunt 30.000. „Nu îl lăsăm pe Putin să ajungă la Kremlin", a declarat Boris Nemţov, unul dintre liderii opoziţiei.

Şi în Petersburg
Manifestaţii împotriva lui Putin au avut loc şi la Sankt Petersburg. O coloană de 2.000 - 3.000 de persoane mărşăluia sâmbătă după-amiază în centru, către piaţa Koniuşenaia, unde urma să aibă loc manifestaţia. Kasparov, fost campion mondial la şah, implicat de mai mulţi ani în opoziţia liberală din Rusia, precum şi Serghei Udalţov, un lider de extremă-stânga, şi avocatul Aleksei Navalni, lider carismatic, naţionalist, conduceau mitingul. Într-o conferinţă de presă organizată înainte de manifestaţie, ei au cerut populaţiei să voteze împotriva lui Putin la prezidenţiale. „Dacă vor fi din nou fraude, trebuie să ducem o luptă decisivă după 4 martie", a spus Udalţov. **SURSA: MEDIAFAX**

Lanţ uman contra lui Putin FOTO: EPA

Iranul ameninţă cu bomba nucleară

TEHERAN. Ministrul iranian al Apărării, Ahmad Vahidi, avertizează că un atac israelian asupra instalaţiilor nucleare iraniene va avea ca efect distrugerea Israelului, informează postul iranian Press TV, citat de Haaretz.Acestea sunt cele mai vehemente declaraţii din ultima vreme ale unui oficial iranian de rang înalt, potrivit Mediafax.

Israelul a sugerat în mai multe rânduri că ar putea lansa raiduri aeriene asupra instalaţiilor nucleare iraniene.

Preşedintele Israelului, Shimon Peres (foto), a reiterat joi că „toate opţiunile" sunt menţinute, inclusiv o intervenţie militară, în cazul programului nuclear iranian. „Statul Israel este un stat suveran. Are dreptul şi capacitatea de a se apăra de oricare ameninţare", a declarat Peres. „Iar când spunem că toate opţiunile sunt pe masă, ştim ce spunem", a insistat el.Shimon Peres se va deplasa săptămâna viitoare la Washington. La rândul său, premierul Benjamin Netanyahu se va întâlni cu Barack Obama pe 5 martie. Ministrul israelian al Apărării, Ehud Barak, este aşteptat la Washington zilele următoare.

> Când spunem că toate opţiunile sunt pe masă, ştim ce spunem
> **SHIMON PERES**

Occidentul şi Israelul suspectează Iranul că încearcă să fabrice arme atomice sub paravanul unui program nuclear civil. Regimul islamist de la Teheran respinge acuzaţiile.

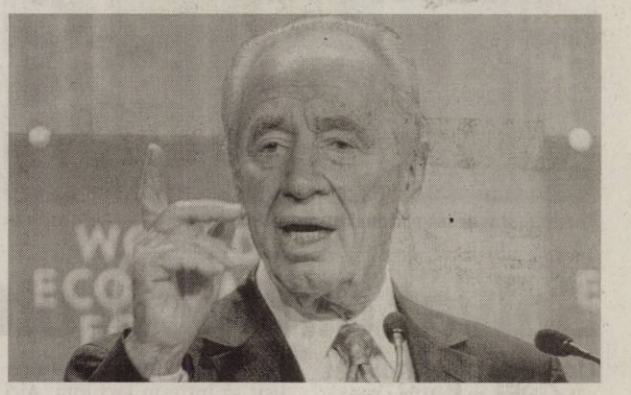

Vladimir Putin FOTO: EPA

Rusia nu vrea dezarmare

SAROV. Vladimir Putin a avertizat că Rusia nu va acţiona unilateral în vederea dezarmării nucleare. „Nu vom lansa nicio dezarmare nucleară unilaterală", a anunţat premierul la Sarov, unde se află un centru de cercetări în domeniul nuclear.

Potrivit lui, demersurile ulterioare pe calea dezarmării trebuie coordonate, iar participarea tuturor puterilor nucleare în acest proces este o condiţie esenţială. „Nu putem să ne dezarmăm la infinit, în timp ce alte puteri nucleare se înarmează. Este exclus", a subliniat Putin, care se pregăteşte de alegerile prezidenţiale, fiind cotat drept favorit. El încearcă să-i atragă pe tinerii care votează pentru prima dată, inclusiv printr-un mesaj video : Primul vot este ca pierderea virginităţii, important este ca alegerea să fie bună: Vladimir Putin. Acesta este mesajul video de pe Internet care are ca scop să încurajeze tinerii alegători ruşi să meargă la alegerile prezidenţiale din 4 martie. Mesajul video se încheie cu o imagine a candidatului la scrutinul din 4 martie, şi cu sloganul „Putin. Prima oară, doar din dragoste".

SURSA: MEDIAFAX

Interzis în Transilvania şi Ardeal!

Tokes Laszlo a propus să li se interzică, în mod simbolic, maghiarilor „care îşi atacă propria ţară să intre în Ardeal şi în Transilvania".

MIERCUREA CIUC. Preşedintele Consiliului Naţional al Maghiarilor din Transilvania (CNMT), europarlamentarul Tokes Laszlo, şi-a început discursul, la primul Congres al PPMT, de la Miercurea Ciuc, lăudând eforturile susţinute depuse de premierul ungar Orban Viktor şi criticându-i pe cei care care nu îl susţin, referindu-se la europarlamentari socialişti care au votat, săptămâna trecută, pentru sancţionarea Ungariei privind slăbirea democraţiei, potrivit Mediafax. „Simţim ca o trădare de ţară manifestarea celor care îşi atacă propria ţară şi transportă muniţie pentru antipropaganda străină împotriva propriei naţiuni şi propriului Guvern, foarte rar în istoria ţărilor europene (...) Nu îşi pot iubi ţara aceia care aduc prejudicii imaginii ei şi naţiunii. Propun ca Adunarea să ia o poziţie şi, eventual, putem, simbolic, să le dăm o interdicţie să intre în Ardeal, în Transilvana, pentru cei care îşi atacă propria ţară", a spus Tokes Laszlo.

> Să ne facem acceptaţi de Bucureşti, aşa şi doar aşa putem crea autonomia noastră
> **TOKES LASZLO**

Participanţi la congres FOTO: FAN

Spre autonomie
Totodată, el a spus că misiunea PPMT nu va fi una uşoară, întrucât noul partid trebuie să aducă reînnoirea în Transilvania şi să convingă puterea de la Bucureşti că maghiarii vor să îşi decidă propria soartă. „Suntem maghiari pentru că simţim că este bine să fim maghiari, suntem transilvăneni, asta este soarta noastră şi responsabilitatea noastră constă în faptul să dăm mai departe valorile noastre. Noi aici suntem acasă, nu avem şi nu vom avea o treaba uşoară, pentru că acum, după 22 de ani, se vede clar că nu numai Revoluţia noastră a fost furată, ci şi libertatea, statul de drept şi democraţia au fost jecmănite de comuniştii care s-au infiltrat la putere. După 22 de ani, suntem într-o stare în care ţara a fost dusă în faliment de guvernele corupte şi greşelile le plătim noi.

Acest stat naţional, omogen şi centralizat este foarte scump. Cetăţenilor nu le place pentru că sunt străini de el şi simt că deciziile despre ei se iau fără ei, peste capul lor", a spus Tokes. **SURSA: MEDIAFAX**

Becali se aliază cu PDL

Preşedintele PNG s-a întâlnit la sediul PDL Bucureşti cu vicepreşedintele PDL Elena Udrea.

BUCUREŞTI. Preşedintele PNG George Becali, a declarat sâmbătă că, deşi susţinuse nominalizarea lui Liviu Negoiţă pentru primăria Capitalei, opţiunea PDL a fost alta, iar formaţiunea sa o va susţine, pentru că a decis să se alieze cu liberal-democraţii în alegerile pentru Bucureşti.Becali a făcut aceste declaraţii la sediul PDL Bucureşti, unde a avut o întâlnire cu vicepreşedintele PDL Elena Udrea, care a durat mai mult de o oră.

Gigi Becali FOTO: FAN

Contra lui Preda
„Am intrat deja într-o coaliţie la Capitală, cu organizaţia Bucureşti. Dacă este surpriză şi aşa au hotărât aliaţii mei nu pot să spun. Nu mai pot să fiu chiar Becali ăla pe care îl ştiaţi până acum, pentru că nu mai sunt eu comandantul", a spus europarlamentarul. „Opţiunea mea a fost Negoiţă. Dar se pare că e o persoană care stă mai bine în sondaje decât Negoiţă. Este membru PDL, chiar un membru marcant", a spus Becali. Întrebat în legătură cu zvonurile care au circulat potrivit cărora o opţiune ar fi Cristian Preda, Becali şi-a criticat dur colegul din Parlamentul European. „Doamne fereşte! M-am înţeles într-adevăr că facem o înţelegere şi plecăm împreună, dar dacă e Preda, imediat plec acasă. Dar ce, eu mă duc cu unu să pierd? Ce să câştige Preda? Păi Preda face 2% , îl bate Oprescu, face 98% şi el 2%. Dacă o face şi 2%...", a comentat Becali.

Prinşi de poliţişti FOTO: FAN

Adolescenţi cercetaţi pentru furt calificat

ŞOMOŞCHEŞ. Poliţiştii din Sebiş au identificat principalii suspecţi în cazul unui furt din locuinţă, comis pe raza localităţii Şomoşcheş şi acum îi cercetează pentru furt calificat. „În perioada 13-17 februarie Alin T. de 19 ani şi H. I. de 16 ani, ambii din Ineu, au pătruns prin forţarea geamului într-o locuinţă de unde au sustras obiecte electronice în valoare totală de 6.500 lei", spun poliţiştii.

92

de sancţiuni şi 83 de puncte de penalizare au aplicat poliţiştii rutieri în urma controalelor efectuate, iar valoarea amenzilor date se ridică la 16.320 de lei. Agenţii de circulaţie au mai reţinut 4 permise de conducere şi 5 certificate de înmatriculare. Agenţii de ordine publică au aplanat 8 conflicte, aplicând 15 amenzi în valoare de 14.900 de lei.

JA – I.C.

Păpuşă găsită „spânzurată" sub un pod

ARAD. Un telefon primit ieri la numărul de urgenţă 112 anunţa că o persoană s-ar fi spânzurat sub podul nou care face legătura cu autostrada Arad-Timişoara. Apelul telefonic a venit din partea unei persoane care locuieşte la unul din blocurile din cartierul Alfa.

Ajunşi la faţa locului pompierii au descoperit o păpuşă care era legată de o sfoară.

JA – I.C.

Au fost chemaţi FOTO: JA

O bătrânică a reuşit să îşi pună vecinii pe jar

ARAD. Locatarii unui bloc au chemat pompierii pentru că pe casa scării se simţea miros de gaz. La faţa locului au sosit şi poliţişti şi o echipă de intervenţie de la gaz. Şi toate acestea pentru că o persoană care locuieşte în acel imobil, care se pare că suferă de afecţiuni psihice, a lăsat butelia de gaz deschisă şi a plecat de acasă. Pompierii au spart uşa şi au scos butelia afară.

Cadavrul unei femei, scos din apele Mureşului

Câţiva copii au observat cadavrul în apă, prins în crengi. Era trupul unei femei dată dispărută.

ARAD. Pompierii arădeni au fost solicitaţi sâmbătă după amiază pentru a scoate un cadavru din râul Mureş, de sub podul Decebal. Trupul neînsufleţit a fost observat de câţiva copii care traversau podul. Aceştia au sunat imediat la 112. Pentru a scoate cadavrul din apă, pompierii au coborât de pe pod cu frânghii, au pus cadavrul pe targă şi l-au tras sus. Poliţiştii sosiţi la faţa locului au constatat că trupul este al unei femei, însă nu i-au putut stabili vârsta şi identitatea din cauza stării avansate de descompunere a cadavrului. Tot ce s-a putut observa era faptul că femeia era îmbrăcată cu pantaloni, geacă de piele şi bocanci. Oamenii legii au spus că cel mai probabil cadavrul a stat mai mult timp în apă, pentru identificarea acestuia fiind necesară consultarea bazei de date a persoanelor date dispărute în ultimele luni. Ulterior s-a descoperit şi identitatea femeii găsită în râul Mureş. Este vorba despre o persoană dată dispărută în 25 decembrie 2011, o femeie în vârstă de 38 de ani, grefieră la Judecătoria Arad. Rezultatul autopsiei va fi cel care va stabili cu exactitatea cauza morţii.

JA – I.C.

Cadavrul, scos de sub pod de către pompieri FOTO: FAN

Se ascut săbiile la Şeitin

Deşi încă nu se ştie data alegerilor, contracandidaţii din Şeitin au început, neoficial, campania electorală.

ŞEITIN. „Sesizarea a fost depusă pe data de 9 februarie, dar nici până în ziua de azi Păcurar nu a predat permisul de conducere", ne informează avocatul lui Rotaru. După ce a văzut că poliţiştii nu iau nicio măsură, deşi cei din urmă ştiau prea bine că dreptul primarului de a conduce a fost suspendat, Rotaru a mărit miza şi a sunat la numărul de urgenţe 112 pentru a anunţa faptul că Remus Păcurar circulă la volanul maşinii sale, cu toate că nu are acest drept.

Deşi acest lucru nu reprezenta chiar o urgenţă pe viaţă sau pe moarte, pesedistul a hotărât că apelul telefonic la 112 ar putea fi varianta câştigătoare. Până la urmă, nici măcar dispecerul de la numărul de urgenţe nu a putut să îi rezolve pe loc problema.

Pe de cealaltă parte, nici Remus Păcurar nu poate fi numit chiar uşă de biserică.

După cum am mai relatat în ziarul nostru, primarul Şeitinului este o persoană obişnuită cu sălile de judecată.

Lupta a început deja la Şeitin FOTO: FAN

O duşmănie veche

Neînţelegerile dintre cei doi sunt atât de vechi încât nici ei nu par să mai ştie de unde au pornit. Pe de o parte, Neculai Rotaru, un investitor în agricultură din Şeitin şi liderul PSD din localitate, îl acuză, printre altele, că primarul a trimis controale peste controale la firma lui, care uneori s-au soldat cu amenzi, alteori nu. În schimb, Păcurar spune că Rotaru este un parvenit a cărui singură ocupaţie este denigrarea adversarilor politici. Până una alta, primarul Şeitinului a anunţat că nu va mai candida la alegerile din acest an, aşa că războiul dintre cei doi s-ar putea stinge în vară.

Zeci de procese care l-au avut parte pe Păcurar s-au desfăşurat atât la Judecătorie, cât şi la Tribunal. Şi cum primarului i s-a părut că poliţiştii, care i-au luat carnetul şi l-au amendat pentru că a încălcat legea, nu au fost corecţi, a contestat în instanţă procesul verbal de contravenţie. Cu toate acestea, magistraţii Judecătoriei nu au fost de acord cu cererile lui Remus Păcurar şi au respins plângerea contravenţională depusă de acesta. Până la urmă, primarul nu şi-a primit nici carnetul înapoi şi nici nu a scăpat de amenda dată de oamenii legii.

ALIN GHERASIM
alin.gherasim@informmedia.ro

Salvat din foc în ultima clipă

Un bărbat s-a intoxicat cu fum după ce camera în care locuia a fost cuprinsă de flăcări.

ARAD. Detaşamentul de Pompieri Arad a fost solicitat la un imobil din cartierul Aurel Vlaicu pentru a stinge un incendiu. Reprezentanţii ISU au spus că „anunţul venit prin numărul de urgenţă 112 preciza că în imobil este posibil să se afle o persoană". Ajunşi la faţa locului, pompierii au reuşit să intre în locuinţă. Aici au găsit un bărbat în vârstă de 63 de ani, intoxicat cu fum. „Acesta a fost predat echipajului SMURD care l-a transportat în cel mai scurt timp la Unitatea de Primiri Urgenţe a Spitalului Clinic Judeţean Arad. Din fericire, bărbatul care locuia ca şi chiriaş în locuinţa respectivă şi-a revenit şi se află în stare stabilă", a declarat locotenent Sorina Ambruş, purtător de cuvânt în cadrul ISU Arad. Potrivit primelor cercetări, se pare că focul a pornit din cauza unei lumânări lăsate aprinsă.

În incendiu au ars un pat, o noptieră, draperia, aparatul radio şi s-a degradat zugrăveala din apartament. Focul a fost stins în aproximativ 30 de minute. Valoarea bunurilor salvate a fost estimată la aproximativ 15.000 de lei de către pompierii arădeni.

JA – I.C.

Pompierii vor evacua cel mai nou mall din Arad

ARAD. Cel mai nou centru comercial deschis din Arad va fi evacuat luni dimineaţa, de la ora 09,45, în cadrul unui exerciţiu de simulare a unui incendiu. Inspectoratul pentru Situaţii de Urgenţă Arad este instituţia care va asigura intervenţia în cadrul acestui exerciţiu menit să marcheze importanţa zilei de 28 februarie, atunci când a fost atestată Protecţia Civilă în România, în urmă cu 79 de ani. „Intervenţia va fi asigurată de către Detaşamentul de Pompieri Arad, cu două autospeciale de stingere, o autospecială de intervenţie în caz de accidente (descarcerare) şi o ambulanţă SMURD. În cadrul acestui exerciţiu se va simula un incendiu în incinta unui hipermarket şi un accident în parcarea subterană", au declarat reprezentanţii ISU Arad.

JA – I.C.

Un incendiu FOTO: JA

EUROCONSULT
smart's partner

EUROCONSULT S.P.R.L. - lichidator judiciar al S.C. EPRICOM S.R.L
VINDE PRIN LICITAŢIE PUBLICĂ

CASĂ + TEREN INTRAVILAN 3240 MP. ZĂDĂRENI
- ÎNSCRIS ÎN CF.NR. CF 1318/Zădăreni,
PREŢ DE PORNIRE: **166.260 lei + TVA**

Licitaţia se ţine în data de 29.02.2012 orele 13.00 la sediul EUROCONSULT SPRL
Arad, str. Dr. I. Georgescu nr. 4A.
În caz de neadjudecare licitaţia se va repeta, în aceleaşi condiţii, în data de 07.03.2012 la ora 13:00
Înscrierea la licitaţie se face până în 28.02.2012, respectiv 06.03.2012 ora 13:00.
Cei care doresc să participe la licitaţie trebuie să achite garanţia de participare,
care este 10% din valoarea bunului/bunurilor + TVA.

Informaţii privind condiţiile de participare la licitaţii şi caietul de sarcini se pot obţine la sediul EUROCONSULT SPRL ARAD 310087, str. Dr. I. Georgescu nr. 4 A.
Tel. 0257-257-143; 0357-100-143; 0722-453-473. E-mail: office@euroconsult.ro

6H-800869)

EUROCONSULT
smart's partner

EUROCONSULT S.P.R.L. – lichidator judiciar al S.C. LONG LIFE S.RL
Anunţă, că:
VINDE PRIN LICITAŢIE PUBLICĂ URMĂTOARELE BUNURI MOBILE :

1. Gard împrejmuitor incintă(fară teren aferent)..... 50.000 LEI + TVA
2. Calculator Note-book HP ..... 1.700 LEI + TVA

Licitaţia se ţine în data de **29.02.2012** orele **11.00** la sediul EUROCONSULT SPRL
Arad, str. I. Georgescu nr. 4A. În caz de neadjudecare licitaţia se va repeta, în aceleaşi condiţii, în data de
07.03.2012, 14.03.2012, 21.03.2012 la ora **11.00**
Înscrierea la licitaţie se face până în **28.02.2012, 06.03.2012, 13.03.2012** respectiv **20.03.2012** ora **11.00**.
Cei care doresc să participe la licitaţie trebuie să achite garanţia de participare,
care este 10% din valoarea bunului/bunurilor + TVA.

Informaţii privind condiţiile de participare la licitaţii şi caietele de sarcini se pot obţine la sediul EUROCONSULT SPRL Arad 310087 Ion Georgescu nr. 4 A.
Tel. 0257-257-143; 0357-100-143; 0722-453-473. E-mail : office@euroconsult.ro

6H-800866)

RECLAME

Sport

„Mi-a fost teamă pentru soţia şi copilul meu, când i-am văzut pe ultraşii unguri"

Giovanni Catanzariti, preşedinte FC UTA

4

autoturisme cu suporteri ai echipei UTA au fost atacate de golanii unguri de la Mako. Sub influenţa alcoolului, s-au dat la arădeni, imediat ce aceştia au coborânt din cele patru maşini, însă - simţind miros de sânge - au făcut cale întoarsă. Ca şi pe la noi, poliţiştii au ajuns târziu la faţa locului, dar au făcut liniște.

Fanii maghiari au făcut mare scandal la Mako

MAKO. Surpriză neplăcută pentru utiști, când au ajuns la Mako. Apropae 50 de ultrași maghiari i-au luat în primire pe utiști, aruncând cu un pahar în mijlocul delegației, apoi i-a stropit cu bere. Când au sosit suporterii arădeni, toată lumea se pregătea de bătaie, dar aceștia, repede, s-au baricadat înapoi în mașini și au plecat acasă. Poliția a calmat spiritele, până la urmă. **JA – L.S.**

Roland Nagy FOTO: FAN

Cu bune şi rele, Nagy e mulţumit

MAKO. Imediat după meci, destul de marcat de cele întâmplate, antrenorul UTA-ei, Roland Nagy a declarat: „A fost un meci cu destule peripeţii, nu mult lipsea ca totul să degenereze. A fost un joc bun, dar cu ceva nedreptăţi, căci ei au marcat dintr-un penalty inexistent, dar sunt mulţumit că am întors rezultatul şi am simţit gustul victoriei. Trebuie să mai creştem în joc, mi-a plăcut însă dispoziţia la efort, modul de organizare al echipei atunci când nu avea mingea. E îmbucurător faptul că am reuşit să înscriem dintr-o fază fixă. **JA – L.S.**

UTA – Honved, un meci cu peripeţii

Jocul de prezentare s-a transformat într-unul amical, însă arădenii au avut parte de o surpriză neplăcută.

MAKO. Meciul de la Mako, de sâmbătă, dintre UTA şi Honved, nu se mai disputa, dacă arădenii ştiau dinaite ce îi aşteaptă. După ce au anunţat că nu va fi meciul de prezentare al echipei, ci doar unul amical, cei de la UTA au avut surpriza neplăcută să constate că fani ai echipei maghiare, din zona

Mara a „spart gheaţa", marcând primul gol pentru UTA, chiar dacă într-un „amical" FOTO: FAN

A fost 2-1

Au marcat: Mara – min. 64, Gligor – min. 89, respectiv Ivancsis – penalty, min. 14.

UTA: Smaranda – Calvin (min. 52 - Năda-ban), Pocuca, Gligor, Neagu (min. 52 - Siminic) – Bălan (min. 46 - Manea), Ignea (min. 60 - Pascariu), Hidişan (min. 60 - Bucur), Purece – Mara, Capătă (min. 46 - Galanis).

Honved: Santa (Kunenes) – Lovric (Marshal), Debreceni, Botiş, Vidovic (Hajdu) – Faggas (Verner), Hidi (Horvath), Ivancsis, Tcahmi – Hadzic (Bozovic), Delczeg.

Au arbitrat: Dorinel Herţeg – la centru, Paul Ardelean şi Daniel Bondar – asistenţi, toţi din Arad.

oraşului Mako, s-au adunat la stadion pentru a face viaţa arădenilor un calvar. Nici nu era început jocul, când ultraşii au aruncat cu bulgări de zăpadă în careul lui Smaranda, iar pe tot parcursul reprizei au scandat sloganuri antiromâneşti.

Pe acest fond, încă din min. 14, echipa lui Sorin Botiş a deschis scorul, prin Ivancsis, din penalty, după o cădere teatrală în careu a lui Hidi: 0-1. UTA a replicat prin Purece, la doar trei minute, dar mijlocaşul arădean a şutat peste, din faţa careului mic. Până la pauză, nu am consemnat mai nimic, în afara faptului că Smaranda a fost lovit cu un bulgăre de zăpadă, în cap, de ultraşii maghiari, iar meciul a fost întrerupt după 40 de minute. S-a făcut zece minute pauză, s-au schimbat porţile şi meciul a reînceput, în condiţii de siguranţă. UTA a părut mai stăpână pe situaţie, iar în min. 64, Hidişan şi Mara au conlucrat la egalare, primul pasând decisiv, cel deal doilea reuşind să treacă de un adversar şi apoi să înscrie pe lângă portar: 1-1.

Victoria „Bătrânei Doamne" a venit cu un minut înainte de final, atunci când Mara a centrat în careu, Pascariu a retrimis mingea în faţa porţii, iar Gligor - nemarcat - a îndeplinit o simplă formalitate: 2-1. Asta, nu înainte ca Smaranda să scoată o minge de sub bară, în min. 85.

LEO SFÂRA
leo.sfara@informmedia.ro

Obişnuite cu suta de puncte

Campioanele de la ICIM Univ Goldiş au făcut spectacol în confruntarea cu Olimpia.

ARAD. O nouă repetiţie cu public reuşită pentru campioanele de la ICIM Univ Goldiş. Ultima, înaintea finalei pentru locul doi înaintea play-off-ului, confruntarea de sâmbătă, din Cetatea Unirii, cu echipa lui Petru Eleş.

După acelaşi scenariu, cu lotul de jucătoare împărţit în două (excepţie, Larisa Toma, menajată din pricina unei uşoare accidentări), fiecare având câte 20 minute la dispoziţie, arădencele

Brosovszky, la înălţime FOTO: C.A

le-au făcut pe plac fidelilor susţinători, atingând, din nou, suta de puncte.

În apărare, lucrurile nu au fost tocmai pe placul prof. Dan Moraru, care spune că ar fi loc de mai bine. Interesant este că bucureştencele au înscris 18 din cele 20 de puncte reuşite în primele două sferturi din aruncări de trei puncte.

A fost ICIM Univ Goldiş - Olimpia Bucureşti 103 - 41 (pe sferturi: 24-12, 22-8, 29-15, 28-6). Toate jucătoarele Aradului şi-au trecut numele pe lista marcatoarelor, după cum urmează: Brosovszky 16 (3), Drăgoescu 16 (4), Milovanovic 12, Moraru 11 (2), Nagy 10, Grădinaru 9 (3), Campbell 8, Green 8, Graham 7, Kovacevic 6.

JA-D.S.

Andrei Gag FOTO: FAN

Bronz naţional pentru Gag

BUCUREŞTI. Cu o performanţă de 16,03 m, reuşită din a patra încercare, Andrei Gag a izbutit să cucerească medalia de bronz în proba de aruncare a greutăţii, seniori, din cadrul C.N. de atletism din Capitală. Aurul a fost câştigat de Mihai Grasu (Dinamo), cu 19,15 m.

Alţi doi sportivi legitimaţi la CS Municipal Arad s-au clasat în TOP 10: Alexandru Rohian, loc VIII (14,42 m) şi Emanuel Babjak, loc IX (13,53 m).

JA-D.S.

Mai e mult până departe

SEBIŞ. Nici decizia FRF de a reveni, în mijlocul sezonului (!?) la vechiul sistem competiţional, cu doar trei retrogradate din Liga III, nu are darul de a aduce (prea multă) liniş-te în sânul echipei pregătite de câteva săptămâni de fostul tehnician al unui lot naţional de juniori, Lucian Tetileanu. Dovadă înfrângerea din amicalul cu Crişul Chişineu Criş (scor 1-2), în care Naţional Sebiş a mizat pe: Merşca - Feieş, Floarea, Situwe, Viderok - Şuteu, Necşulescu, Ember, Sătmar - Băd, Neacşu. Au mai jucat: Şoltesz - Bozian, Mohamed, Toader şi Gherghe.

Lucian Tetileanu FOTO: FAN

Nici la Vladimirescu nu e totul roz, în ciuda întăririlor din această iarnă. Băieţii pregătiţi de Cristi Sculici au pierdut, scor 2-3 (goluri Georgiu - 2), amicalul cu colega de serie, Millenium Giarmata. Pentru „Vladi" au evoluat: Fl. Rusu - Banilievici, Kingsley, Tudoroiu, Istin - Ciubăncan, Petrescu, Leucuţa, Georgiu, Cozea - A. Mihai. Au mai intrat: Bak - Mirciov, Ciobanu, Rus, Negru, Dobai, Homorogan şi Kocsis.

JA-D.S.

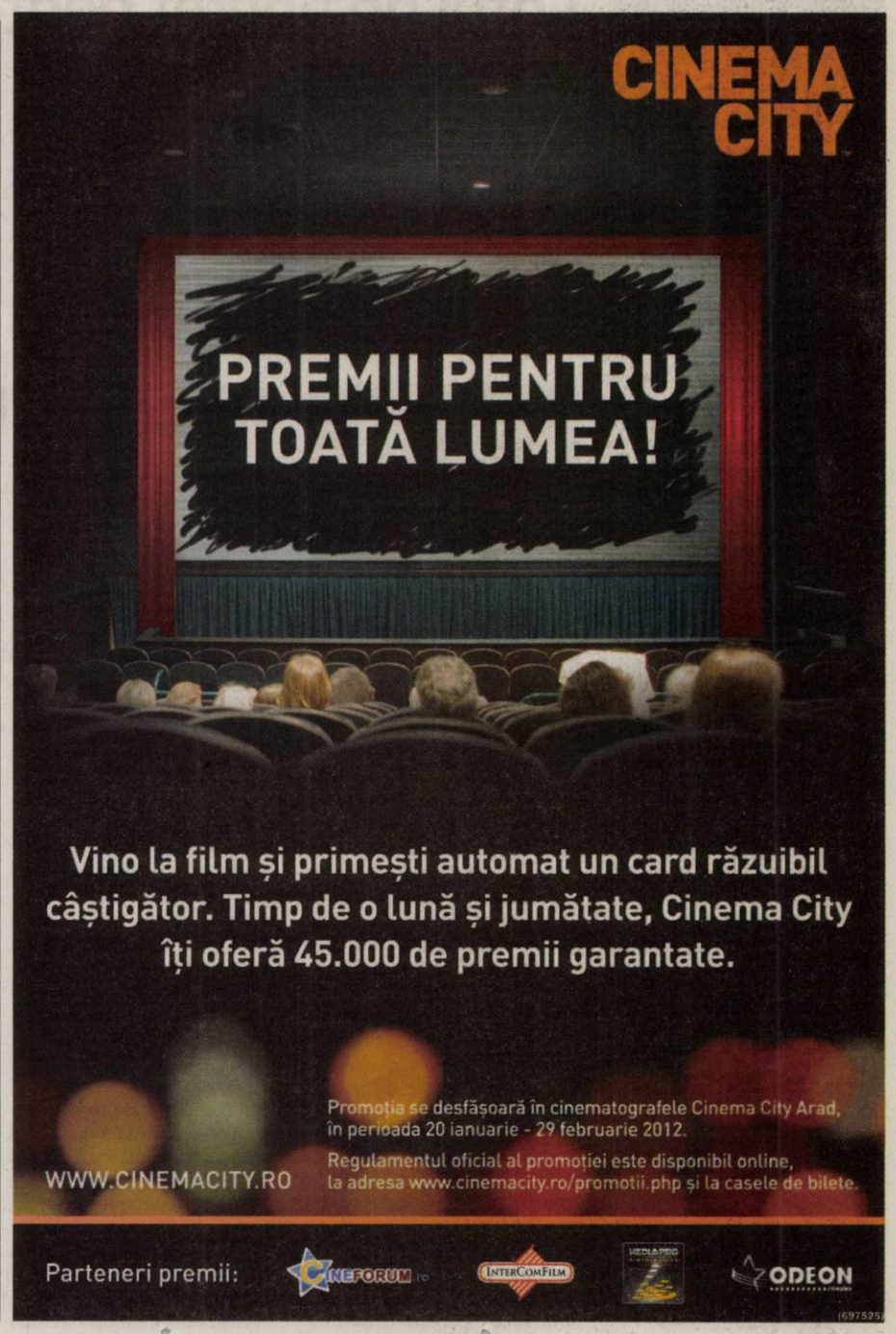

JURNAL ARĂDEAN

Ciprian Tătăruşanu FOTO: FAN

„Piţi" crede în Tătăruşanu

FOTBAL. Selecţionerul Victor Piţurcă îl susţine pe Ciprian Tătăruşanu după gafele cu Twente. „Este unul dintre cei mai valoroşi portari din fotbalul românesc iar el va face parte din naţională şi în funcţie de ce va face în continuare. Într-adevăr a fost o greşeală mare în retur, în meciul tur nu a avut nicio vină. A greşit, dar asta nu înseamnă că trebuie să-i luăm capul. Mă voi baza în continuare pe serviciile lui. Trebuie să înţeleagă şi să ia ce-i pozitiv din ce s-a întâmplat. La faza golului mi s-a părut şi mie relaxat. E o experienţă care sper să nu se repete şi cu asta basta, viaţa merge înainte. Ce trebuia să-i facem lui Mutu când a ratat penalty la turneul final cu Italia, să-l împuşcăm?", a spus Piţurcă.

SURSA: MEDIAFAX

Dragan Stojkovic FOTO: FAN

Grenadă pentru Dragan Stojkovic

FOTBAL. O grenadă a fost aruncată şi a explodat în curtea casei din Nis a fostului internaţional sârb Dragan Stojkovici, dar nu au fost înregistrate victime şi nici pagube. Incidentul s-a produs joi seară, atunci când în locuinţă se afla doar mama lui Stojkovici. Fostul fotbalist se află în Japonia, acolo unde antrenează formaţia Nagoya Grampus. Stojkovici, care în perioada 2005-2007 a fost preşedintele clubului Steaua Roşie Belgrad şi a avut o relaţie tensionată cu suporterii, s-a declarat „şocat".

SURSA: MEDIAFAX

Pe ultimul loc în grupă

HANDBAL. Campioana României la handbal masculin HCM Constanţa a fost învinsă, în deplasare, de slovenii de la Cimos Koper, scor 28-24 (9-14), în ultimul meci din grupa C a Ligii Campionilor.

HCM a avut o primă repriză excelentă, în care a dominat fără drept de apel formaţia slovenă, cu 0-4, 4-10, 7-13 şi 9-14 la pauză. A doua parte a jocului a fost marcată şi de unele ratări, dar mai ales de un arbitraj potrivnic, a cărui "victimă" a fost şi interul Stamate, eliminat cu cartonaş roşu direct (min. 42), dar şi managerul echipei, Nurhan Alin (min. 55). Cimos era deja calificată în optimile de finală, în timp ce HCM încheie pe ultimul loc al grupei C, cu o victorie şi nouă înfrânger.

„Pentru Mutu e ultimul tren"

Naţionala României joacă miercuri un amical de lux cu reprezentativa Uruguayului.

Adrian Mutu va fi căpitanul naţionalei cu Uruguay FOTO: FAN

FOTBAL. Selecţionerul Victor Piţurcă spune că ar fi foarte rău dacă fotbalistul Cesenei, Adrian Mutu, s-ar gândi doar că trebuie să doboare recordul de goluri al lui Gheorghe Hagi la echipa naţională. „Am discutat cu Mutu foarte serios. Mă interesează ca jucătorii cu mare experienţă şi valoare să se gândească numai la echipa naţională şi când intră în teren să dea totul. Nu mă interesează că au fost obişnuiţi cu zile libere. Mai ales pentru Mutu e ultimul tren de a prinde un turneu final de campionat mondial. Iar prin ceea ce face pe teren el este liderul naţionalei. Dialogând cu el mi s-a părut că a înţeles foarte bine acest lucru. Ar fi foarte rău dacă s-ar gândi doar că trebuie să doboare recordul de goluri al lui Hagi (n.r. - Hagi a înscris 35 de goluri pentru echipa naţională, iar Mutu 34)", a spus Piţurcă.

Victor Piţurcă a precizat că speră ca Mutu să dea absolut totul când vine şi joacă pentru echipa naţională. „A şi făcut-o. Dar eu vreau mult mai mult de la el văzând şi ce face la echipa de club. I-am spus că nu îmi place ce joacă echipa de club pe faza defensivă. Nu sunt o echipă, un grup. Probabil va fi căpitan, Mutu va fi căpitanul echipei naţionale la acest meci", a adăugat tehnicianul. Piţurcă doreşte ca echipa României să facă un joc bun cu Uruguay, în amicalul de miercuri. „Este primul meci în acest an, cu o echipă extrem de valoroasă, locul patru la Cupa Mondială, campioana Americii de Sud, cu jucători formidabili, însă şi echipa României este pe un drum bun, spun eu după victoria cu Grecia, şi sper să realizăm un joc bun şi un rezultat pe măsură. Îmi pare rău că au fost doi jucători care nu pot să facă parte din lot, Luchin s-a accidentat, l-am înlocuit cu Râpă, şi Ştefan Radu l-am înlocuit cu Latovlevici", a menţionat selecţionerul, care a mai spus că şi-ar dori ca în acest an echipa naţională să nu piardă niciun meci. „Cred că putem. La sfârşitul lunii mai întâlnim două echipe puternice, Elveţia şi Austria, apoi Belgia", a declarat el.

Victor Piţurcă a justificat şi neconvocarea lui Răzvan Raţ: „Toţi jucătorii care activează în străinătate au fost anunţaţi că vineri va fi definitivat lotul, pur şi simplu am alte opţiuni în flancul stâng, iar Raţ trebuie să se lupte să redevină titularul postului. Nu există supărări sau chestii de genul ăsta. Cine se supără şi se plânge prin presă chiar nu mai vine la echipa naţională". **SURSA: MEDIAFAX**

Lotul pentru meciul cu Uruguay

ALotul de 23 de jucători anunţat de Piţurcă este următorul: Tătăruşanu (Steaua), Lung jr. (Astra), Bălgrădean (Dinamo) – portari; Papp (FC Vaslui), Râpă (Oţelul), Chiricheş (Steaua), Găman (Astra), Golan (Glasgow), Dr. Grigore (Dinamo), Grecu (U Cluj), Latovlevici (Steaua) – fundaşi; Nicoliţă (Saint-Etienne), Torje (Udinese), Bourceanu (Steaua), Neagu (Oţelul), Pintilii (Pandurii), C. Lazăr (PAOK), Mutu (Cesena), Tănase (Steaua) - mijlocaşi; Stancu (Orduspor), D. Niculae (Nancy), M. Niculae (Dinamo) şi Marica (Schalke 04) – atacanţi.

Platini: Germania este favorită

FOTBAL. Preşedintele UEFA, Michel Platini, a declarat că este sedus de jocul echipei naţionale a Germaniei, pe care o consideră principala favorită la câştigarea Campionatului European. „Germania este în acest moment mai bună decât Franţa, are jucători tineri şi creativi. Germania este marea favorită, alături de Spania, la câştigarea titlului european", a spus Platini. În faza grupelor de la Campionatul European, Germania va întâlni reprezentativele Portugaliei, Olandei şi Danemarcei, iar Franţa va juca în compania formaţiilor Ucrainei, Suediei şi Angliei.

SURSA: MEDIAFAX

Michel Platini FOTO: FAN

Povetkin şi-a păstrat titlul

BOX. Pugilistul rus Alexander Povetkin şi-a păstrat titlul WBA la categoria grea, învingându-l pe germanul de origine sârbă Marco Huck, într-un meci de 12 runde, sâmbătă, la Stuttgart.

Doi dintre arbitrii-judecători au decis în favoarea lui Povetkin (116-113, 116-112), iar al treilea a fost de părere că a fost egalitate 114-114.

În vârstă de 32 de ani, Povetkin, campion olimpic în 2004, şi-a menţinut invincibilitatea în 24 de meciuri, dintre care 16 le-a câştigat înainte de limită.

Huck (27 de ani) a înregistrat a doua înfrângere din carieră, el având la activ 34 de victorii (24 înainte de limită).

Lotul de tineret pentru Cehia

FOTBAL. Naţionala de tineret întâlneşte miercuri, de la ora 17, reprezentativa Cehiei într-un joc de pregătire programat pe Stadionul Ilie Oană din Ploieşti.

Selecţionerul Emil Săndoi a convocat 18 jucători pentru acest joc: Flavius Croitoru (FC Argeş), Alexandru Buzbuchi (Viitorul Constanţa) - portari; Tiberiu Serediuc (CS Otopeni), Andrei Dăruială (FC Timişoara), Alexandru Creţu (CSMS Iaşi), Florin Ilie (FC Timişoara), Costinel Gugu (FCM Târgu Mureş), Alin Toşca (Săgeata Năvodari) - fundaşi; Romario Benzar (Viitorul Constanţa), Alin Cârstocea (Viitorul Constanţa), Andrei Florean (FC Bihor), Alexandru Băluţă (Chindia Târgovişte), Ionuţ Şerban (Chindia Târgovişte), Nicolae Stanciu (FC Vaslui), Claudiu Bumba (FCM Târgu Mureş), Mihai Roman (Petrolul Ploieşti) - mijlocaşi; Leonard Dobre (Sportul Studenţesc) şi Adrian Mărkuş (FC Bihor) - atacanţi. Lotul s-a reunit ieri, iar astăzi jucătorii au programat antrenamentul oficial la Ploieşti.

SURSA: MEDIAFAX

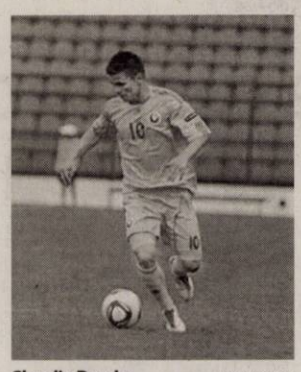

Claudiu Bumba FOTO: FAN

A rămas fără tricou FOTO: FAN

Tricoul lui Messi a costat 11.000

Suma obţinută va fi folosită în scopuri caritabile.

FOTBAL. Un tricou al fotbalistului echipei FC Barcelona, Lionel Messi, pentru care s-au certat doi jucători de la Bayer Leverkusen, Michal Kadlec şi Manuel Friedrich, la finalul meciului din această lună din Liga Campionilor, a fost vândut la licitaţie cu 11.000 de euro. Suma obţinută va fi folosită în scopuri caritabile.

La 16 februarie, cotidianul Bild anunţa că directorul sportiv al Bayer Leverkusen, Rudi Voller, intenţionează să confişte două tricouri ale argentinianului Lionel Messi obţinute de jucătorii săi după eşecul de pe teren propriu cu FC Barcelona, scor 1-3, în optimile Ligii Campionilor.

La pauza meciului respectiv, fundaşul stânga ceh al echipei germane, Michal Kadlec, a făcut schimb de tricouri cu argentinian, însă colegul său din apărare Manuel Friedrich i l-a cerut, provocând o dispută între cei doi în vestiar. Pentru că nu a ieşit învingător, Kadlec a obţinut un al doilea tricou de la Messi la finalul meciului.

SURSA: MEDIAFAX

Cruyff a fost prezentat

FOTBAL. Fostul fotbalist Johan Cruyff a fost prezentat oficial la gruparea Chivas Guadalajara, la care va ocupa timp de trei ani funcţia de consilier. Chivas Guadalajara ocupă ultimul loc în clasamentul campionatului mexican, cu doar două puncte, după primele şapte etape din acest sezon. Echipa nu a înregistrat nicio victorie în ultimele 13 meciuri oficiale. „Nu l-am invitat pe Johan să aducă o soluţie pentru meciul de mâine, el vine ca să se ocupe de tot proiectul, care nu este pe termen scurt", a declarat patronul echipei, Jorge Vergara, adăugând că Johan Cruyff va avea toată libertatea necesară pentru a face schimbările de care are nevoie Chivas ca să devină un club „mult mai mare decât Barcelona". „Să ne gândim că dacă sunt aici mâine vom câştiga este absurd.

Vrem să vedem unde este problema. Să nu vă aşteptaţi ca mâine să jucăm ca în Olanda. Mexicanii sunt mexicani şi spaniolii sunt spanioli. Există multă calitate, dar şi aspecte de corectat. Problema ar putea fi mentală, tehnică sau de orice alt fel. Trebuie să vedem ce se întâmplă", a declarat Cruyff.

Chivas este singura echipă din campionatul Mexicului formată exclusiv din jucători mexicani. În ultimii ani, Vergara a ales să nu facă achiziţii, mizând pe promovarea jucătorior tineri. **SURSA: MEDIAFAX**

Johan Cruyff în Mexic FOTO: EPA

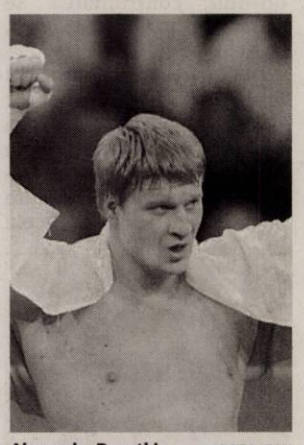

Alexander Povetkin FOTO: FAN

Buffon nu ar fi recunoscut golul

FOTBAL. Portarul echipei Juventus Torino, Gianluigi Buffon, a declarat după meciul cu AC Milan, scor 1-1, că la faza golului anulat al milanezului Muntari nu a văzut dacă mingea a depăşit linia porţii, însă a recunoscut că şi dacă ar fi văzut nu i-ar fi spus arbitrului. „A fost o fază atât de confuză şi rapidă încât nu am văzut dacă mingea a depăşit linia porţii. Şi dacă aş fi văzut, sunt sincer când spun că nu i-aş fi zis acest lucru arbitrului", a spus Buffon.

SURSA: MEDIAFAX

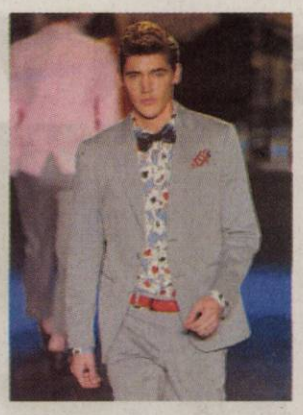

Cravată vs. papion

STIL. Outfit-urile casual sunt stilizate de cravate subțiri, pe tonuri de contrast, în timp ce o tușă de eleganță este adăugată cu un papion adaptabil atât ținutelor de streetstyle colorate, cât și costumelor de ocazie. Nu uita de cămașa cu imprimeu, pentru un contrast de efect.

Culoarea vedetă

Dacă în dinamicul sector pret-a-porter adresat femeilor nuanțele neon se contopesc în cele mai inventive forme de colorblocking, nu uita să îi cumperi iubitului cel puțin o piesă vestimentară în nuanța must-have a sezonului. Este vorba despre electrizantul albastru. FOTO: FAN

Jachetă piele, masculin 100%

EMBLEMATICĂ. Jacheta din piele construiește cu succes, în acest sezon, un look masculin de inspirație grunge, însă, paradoxal, cu pronunțate influențe dandy. Paleta cromatică neutră rămâne emblematică pentru stilul masculin. Se poartă, în egală măsură, jachetele din piele întoarsă, care sfidează granițele casual către o abordare mai studiată a modei străzii.

Cum îți îmbraci iubitul în tendințele primăverii

Sectorul de menswear este la fel de versatil ca și cel destinat femeilor, iar moda masculină cunoaște, în fiecare sezon, noi forme de expresie. Dacă vrei ca iubitul tău să își găsească stilul care îl definește, corespunzător tendințelor actuale și tolerant cu originalitatea și nonconformismul, recomandă-i o trecere în revistă a trendurilor principale pentru primăvara 2012.

1 Cromatică nonconformistă

Dacă prietenul tău este reticent în a purta nuanțe îndrăznețe, sezonul cald din 2012 este momentul ideal să împrumute garderobei sale un strop de culoare. O piesă într-o nuanță îndrăzneață va stiliza cu succes o ținută în tendințe. Pot miza și pe cămăși în culori care demontează monotonia cromatică, fără a ieși prea mult în evidență. Recomandă-i cămășile somon-rose, corai sau combinații originale între cele două.

2 Pantalonii albi

Pantalonii albi se impun în acest sezon drept tendință principală în sectorul pret-a-porter al modei masculine. Propune-i partenerului tău să-i proiecteze în planul unei eleganțe chic în varianta de costum, sau să-i stilizeze într-un look casual grunge, ușor rebel. Iată cum pantalonii albi devin o piesă de rezistență, traversând toate treptele de streetstyle și office în ierarhia tendințelor fashion pentru bărbați.

3 Cardiganul versatil

Departe de a fi new entry, cardiganul se înscrie cu succes în topul achizițiilor fundamentale pentru o primăvară în tendințe. Acesta satisface stilul pretențios dictat de moda de tranziție și oferă posibilitatea de a obține numeroase ținute interesante. Sugerează-i iubitului tău un mix eclectic între o cămașă în dungi, un cardigan și o cravată subțire, o pereche de blugi și tenișI sau pantofi Oxford.

4 Sacourile tuxedo

Moda masculină modernă presupune abordări insolite de piese basic, extravagante, într-un context casual chic. De altfel, dacă trebuie să definim moda chic în termeni de menswear, sacourile tuxedo sunt o definiție de bază. Realizările de suprapuneri, combinațiile cromatice originale, alăturarea unor ghete de piele întoarsă, iată o parte din noua interpretare a sacourilor masculine în contextul casual.

ARĂDENII SE DISTREAZĂ: Atmosferă incendiară la Burlesque Boutique

aradon.ro

Poveste fără viitor la Teatrul Vechi

O clădire de patrimoniu şi o colecţie de istorie a teatrului sunt date uitării de către autorităţile locale.

Afişele de pe Teatrul Vechi vorbesc despre... vremuri mai bune

FOTO: V.F

ARAD. Prea puţini dintre cei care trec astăzi pe strada Gheorghe Lazăr ştiu că „ruina" acoperită cu o plasă de protecţie este o clădire de patrimoniu, care dăinuie în centrul oraşului de circa 180 de ani, fiind primul edificiu de teatru permanent de pe teritoriul ţării noastre. Clădirea a fost ridicată, probabil la 1817, în stil neoclasic. Data exactă a inaugurării nu se cunoaşte dar este sigur că în toamna anului 1817 aici şi-a desfăşurat activitatea trupa de teatru german condusă de Cristofor Kun. Primul eveniment de seamă al teatrului, imediat după inaugurare, a fost prezentarea unui spectacol în limba română, de către elevii Preparandiei arădene, manifestare care se încadrează în rândul primelor reprezentaţii teatrale româneşti în ţara noastră.

Demn de remarcat este faptul că, în anii 1868, 1870 şi 1871, au poposit la Arad, în turnee triumfale, formaţiile teatrale româneşti conduse de Mihai Pascaly (la care activa ca sufleur şi marele nostru poet Mihai Eminescu) şi Matei Millo.

De la teatru, la cinematograf

În anul 1873 vechiul teatru al lui Hirschl se închide. Aceasta pentru că, în 1874, se deschide actualul teatru. În 1907, la 30 noiembrie, în clădirea Teatrului Vechi, se inaugurează primul cinematograf din Arad, sub denumirea de „Urania", unul din cele mai vechi cinematografe din ţară. La 16 aprilie 1913, aici are loc prima reprezentaţie a unui film românesc şi anume „Războiul Independenţei". Cinematograful îşi continuă activitatea până în anii '80, când este închis, datorită stării precare a clădirii.

Scurtă istorie contemporană

Teatrul Vechi mai prinde viaţă abia după 1998, când se atribuie ca sediu Casei de Cultură a Municipiului Arad. În anul următor - după cum ne spune fostul director al instituţiei, Ovidiu Balint - Trupa de teatru „Art Studio", condusă de actorul Ioan Peter, prima trupă de teatru independentă din Arad, pune în scenă întâiul spectacol în ruinele Teatrului Vechi. Tot în acei ani, Consiliul Judeţean şi Consiliul Municipal îşi dispută în instanţă dreptul de proprietate asupra Teatrului Vechi şi, din cauza acelui proces, se pierde o finanţare, în valoare de 365.000 de euro, pentru renovarea clădirii. Totuşi, se investeşte în utilarea Teatrului şi conservarea lui. Se repară acoperişul, se montează o podea provizorie, se conservă pereţii.

În anul 2003 se înfiinţeaza Festivalul de Teatru de Cameră şi Underground, unul dintre scopurile festivalului fiind reabilitarea Teatrului Vechi, promovarea lui ca un centru cultural şi istoric. An după an, Teatrul Vechi redevine un loc de interes cultural al Aradului. Se utilează şi se mobilează cu aparatură şi echipamente o sală de spectacole. Sunt organizate, vreme de 10 ani, între 2001 şi 2010, spectacole de teatru, proiecţii de filme, concerte de jazz, folk, rock, muzică simfonică şi de cameră, lansări de carte, expoziţii de artă contemporană...

Dar, odată cu desfiinţarea Casei de Cultură, „cortina" cade definitiv peste Teatrul Vechi.

Un muzeu al artelor vizuale

Prin anii 2000-2005 a existat şi o iniţiativă de restaurare a acestui valoros edificiu cultural, urmând să adăpostească un muzeu al artelor vizuale. Mai ales că Aradul a avut un muzeu al teatrului. Iosif Sârbuţ, un pasionat de istoria culturală arădeană, care a colecţionat, vreme de decenii, mii de materiale muzeale din toate domeniile culturii, dar cu predilecţie cele de natură teatrală, a primit, prin anii '60, patru camere în incinta Teatrului de Stat. Aici a organizat şi condus un „Muzeu al Teatrului din Arad" până în 1976, când a fost desfiinţat compartimentul muzeal, ceea ce l-a făcut pe colecţionar să doneze exponatele Muzeului Judeţean Arad. Astfel, colecţia - de 21.650 piese, adunate de Iosif Sârbuţ - a fost mutată în depozitul de lângă sala „Clio". Şi ea nu poate fi văzută decât, la cerere, pentru cercetare.

Alte vorbe şi intenţii bune?

„Casa Hirshl împreună cu Teatrului Vechi au fost revendicate de către succesori şi au fost retrocedate în 2005"- ne-a informat viceprimarul municipiului, Levente Bognar. De atunci şi până anul trecut, când a trecut în structura Teatrului „I. Slavici", Casa de Cultură a funcţionat acolo pe chirie.

„Clădirea figurează pe lista monumentelor de patrimoniu, este monument istoric: este cea mai veche casă din ansamblu urbanistic Piaţa A. Iancu şi primul teatru permanent din ţară, spune viceprimarul Bognar. În 2007 printr-un proiect, HistUrban, care s-a concentrat pe revitalizarea oraşelor istorice, s-au analizat aproximativ 50 de clădiri. S-a constatat că Teatrul Vechi este clădirea cea mai degradată şi am prevăzut un proiect de restaurare. A existat chiar o Hotărâre în C.L.M. să-l achiziţionăm. Am discutat cu proprietarul dar pretenţiile lui erau prea mari. Între timp a apărut o interdicţie de a cumpăra imobile. Noi am făcut o intervenţie pentru a se face excepţie în cazul monumentelor istorice dar, pe când am obţinut-o, a venit criza şi n-am mai avut bani".

> Dorim să acţionăm împreună pentru salvarea acestui monument istoric
>
> LEVENTE BOGNAR

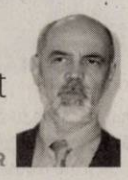

Ce e totuşi de făcut? Că proprietarul, care are, conform legii, obligaţii şi este scutit de impozit pe clădirea de patrimoniu, nu a mişcat un deget...

„Am discutat cu actualul director al teatrului, Bogdan Costea, să vedem ce putem face - ne răspunde viceprimarul. Ne-am gândit să sincronizăm eforturile locale, să facem un fel de colectă în care să fie antrenaţi mai mulţi pentru a salva această clădire şi a o reda circuitului cultural al Aradului". Am vrea să credem că se va trece, în ceasul din urmă, dincolo de vorbe şi intenţii. O spunem pentru că şi acel muzeu al artelor vizuale a rămas doar în faza de proiect (de care aproape nu îşi mai aduce aminte nimeni). Noi sperăm că nu v-am spus încă o povestea fără viitor despre Teatrul Vechi.

JA-V.F.

Documente „ascunse" lumii

Accesul publicului, la „colecţia Sârbuţ", se face la cerere şi doar pentru studiu.

ARAD. Colecţia de Istorie a Teatrului, Muzicii şi Cinematografului „Iosif Sârbuţ" cuprinde peste 25.000 piese datând din secolele XIX - XX (în mare parte donate de colecţionarul Sârbuţ). Sunt afişe originale în diverse formate, plachete-invitaţii, cataloage, cărţi de teatru, reviste teatrale, muzicale şi cinematografice din Arad, fotografii cu artişti ai teatrului şi din spectacole, partituri muzicale manuscrise sau tipărite, diverse obiecte de recuzită teatrală, instrumente muzicale, tablouri-portrete ale unor personalităţi culturale arădene, costume din spectacole, aparate pre-cinematografice şi cinematografice etc. Dintre acestea sunt de menţionat: statutul, regulamentul de funcţionare şi programa de studiu a Conservatorium-lui din Arad (1833 - a şasea instituţie de acest tip din Europa); afişe ale unor spectacole jucate pe scena Teatrului Vechi din Arad în perioada 1833 - 1871, dintre care se remarcă cele ale unor trupe austriece, maghiare şi româneşti (M. Pascaly - 1868, M. Millo - 1870/71); plachetă-afiş a filmului „Războiul de Independenţă" (1913 - realizat de Grigore Brezeanu), film proiectat la cinematograful Urania, amenajat în 1907 în clădirea Teatrului Vechi; filme pe celuloid realizate la Arad în 1913 (Nunta pe Strada Mare; Războinarea lui Napoleon)...

Colecţia se află într-un depozit amenajat în incinta clădirii de pe str. Gh. Popa de Teiuş nr. 2-4.

> Muzeul a organizat mai multe expoziţii temporare cu piese din colecţie
>
> ADELINA STOENESCU

EUROCONSULT
smart's partner

EUROCONSULT S.P.R.L.

Vinde Prin Licitaţie Publică
TEREN ARABIL EXTRAVILAN
41.050 mp.

Arad, DN 69, la ieşirea din ARAD spre TIMISOARA pe partea dreaptă, la KM 7
înscris în CF nr. 309175 ARAD, nr.TOP.384.2870/14 = 2000 mp şi
CF. nr. 309136 ARAD, lot 1 nr. cad. 13280 = 39050 mp
PRET: **450.000 euro + TVA**
Licitaţia se ţine în data de **29.02.2012** orele **15.00** la sediul EUROCONSULT SPRL
Arad, str. I. Georgescu nr. 4A. În caz de neadjudecare licitaţia se va repeta, în aceleaşi condiţii, în data de
07.03.2012, 14.03.2012, 21.03.2012 la ora **15.00**
Înscrierea la licitaţie se face până în **28.02.2012, 06.03.2012, 13.03.2012** respectiv **20.03.2012** ora **15.00**.
Cei care doresc să participe la licitaţie trebuie să achite garanţia de participare,
care este 10% din valoarea bunului/bunurilor + TVA.
Informaţii privind condiţiile de participare la licitaţii şi caietul de sarcini se pot obţine la sediul EUROCONSULT SPRL ARAD 310087, str. Dr. I. Georgescu nr. 4 A.
Tel. 0257-257143; 0357-100143; 0722-453473. E-mail: office@euroconsult.ro
(H-800863)

EUROCONSULT
smart's partner

EUROCONSULT S.P.R.L. - lichidator judiciar al S.C. Cora Intertrans S.R.L.
VINDE PRIN LICITAŢIE PUBLICĂ

1. TEREN EXTRAVILAN NĂDAB în suprafaţa= 20.000 mp. - înscris în CF.nr.2035/Nădab, nr.Top.1648/1/2,
PREŢ DE PORNIRE: **14.400 euro fără TVA**
2. CLĂDIRI ALE FOSTEI SA 5 IULIE MACEA SA situate în comuna Macea, FN, judeţul Arad, înscrise în C.F. nr. 821/MACEA/27.04.2007.
Terenul aferent construcţiilor este proprietatea Statului Român.
PREŢ DE PORNIRE: **20.280 euro fără TVA**
3. ŞTRAND TERMAL situat în comuna Macea, FN,judeţul Arad, din patrimoniul SC CORA INTERTRANS SRL înscris în CF nr. 777/MACEA/24.02.2009.
Terenul aferent construcţiilor este proprietatea Statului Român.
PREŢ DE PORNIRE: **37.200 euro fără TVA**

Licitaţia se ţine în data de **29.02.2012** orele **11.00** la sediul EUROCONSULT SPRL
Arad, str. I. Georgescu nr. 4A. În caz de neadjudecare licitaţia se va repeta, în aceleaşi condiţii, în data de
07.03.2012, 14.03.2012, 21.03.2012 la ora **11.00**
Înscrierea la licitaţie se face până în **28.02.2012, 06.03.2012, 13.03.2012** respectiv **20.03.2012** ora **11.00**.
Cei care doresc să participe la licitaţie trebuie să achite garanţia de participare,
care este 10% din valoarea bunului/bunurilor + TVA.

Informaţii privind condiţiile de participare la licitaţii şi caietele de sarcini se pot obţine la sediul EUROCONSULT SPRL ARAD 310087 Ion Georgescu nr. 4 A.
Tel. 0257-257-143; 0357-100-143; 0722-453-473. E-mail: office@euroconsult.ro
(H-800864)

RECLAME

GARSONIERE

• **Cumpăr cu** plata pe loc!!! garsonieră, apartament una cameră, 0752.510.776. 735431

• **Vând garsonieră** CF 2 UTA, 34 mp, amenajat, preţ 12.700 Euro. Tel. 0755.846.887. 790281

• **Vând garsonieră,** Micălaca, str. Săvârşin, preţ 18.000 Euro. Telefon 0745.656.510. 790147

AP.1 CAMERĂ

• **Vând apartament** 1 cameră, bucătărie, wc, duş, proaspăt îmbunătăţit, 33 mp, et. 2, str. Ursului, 12.800 Euro, uşor negociabil. Telefon 0746.070.212. 786216

AP.2 CAMERE-ARAD

• **Cumpăr cu** plata pe loc apartament 2 camere. Tel. 0744.849.390. 735888

• **Vând apartament** ultracentral, 2 camere, 100 mp, stare foarte bună, persoană fizică, 41.000 Eur/negociabil. Tel. 0721.706.902. 800967

• **Vând apartament** 2 camere, A. Vlaicu la X. Informaţii la telefon 0753.373.219. 790178

• **Vând apartament** 2 camere Pârneava, 70 mp+ grădină 220 mp, decomandat, utilat, preţ 27.000 Euro. Telefon 0748.342.916. 790214

• **Vând apartament** 2 camere, bloc nou cu centrală proprie, parcare în curte, izolat 10 cm, et. 1, str. Cocorilor, nr. 5. Telefon 0762.213.545. 796851

AP.3 CAMERE-ARAD

• **Persoană fizică** vând urgent apartament central, 3 camere, cu vedere spre bulevard. Telefon 0721.406.823, 0722.742.978. 786291

• **Vând apartament** Samantha 3 camere, mobilat complet, cu garaj zidit, zona Polivalentă. Telefon 0744.523.701. 785930

• **Vând apartament** 3 camere, 67 mp, et. 1, amenajat lux- Nekerman, mobilat, la cheie, Kaufland, preţ 26.000 Euro. Telefon 0748.342.916. 790270

• **Vând apartament** 3 camere ultracentral, decomandat. Tel. 0746.185.775. 800881

• **Vând apartament** 3 camere, et. 2/4, Podgoria, renovat, 58.000 Euro, negociabil şi în rate, 0741.565.573. 801231

• **Vând urgent** apartament ultracentral, et. 1, 3 camere, bucătărie, 2 intrări, 2 băi, pivniţă, cămară alimente. Dotări: termotecă, aer condiţionat, utilităţi individuale, pretabil sediu firmă, preţ 58.000 Euro, negociabil. Telefon 0771.223.799. 729089

AP.4 CAMERE-ARAD

• **Vând urgent** 4 apartamente (pe un etaj), preţ negociabil. Telefon 0726.122.751. 797109

APARTAMENT LA CASĂ

• **Vând apartament** de lux, la casă, amenajat clasic, mobilat, suprafaţa 175 mp utili, ultracentral. Telefon 0744.770.917, 0723.268.475. 786271

CASE-ARAD

• **Vând casă** şi grădină, Lucreţia 45. Tel. 0753.287.438, 0740.138.621. 800906

• **Vând casă** central, curte, intrare comună, 65.000 Euro. Telefon 0741.150.068. 790144

• **Vând casă** în Arad, str. Retezat, singur în curte, suprafaţă construită de 140 mp. Tel. 0745.135.932. 753323

• **Vând casă** în Arad, str. Sava Tekelia nr.8. Tel. 0746.366.206. 801026

• **Vând sau** schimb casă cu etaj, zona Jackson. Telefon 0748.862.498. 790157

CASE-JUDEŢUL ARAD

• **Vând casă** cu anexă 876 mp, comuna Dezna, Buhani nr.56, 0742.293.347. 801048

• **Vând casă** N. Bălcescu nr. 107, jud. Arad, DN 7. Telefon 0756.106.304. 788067

• **Vând casă** în Sântana cu atelier tâmplărie+utilaje tâmplărie, grădină, pomi fructiferi, vie, suprafaţă totală 2.000 mp, preţ 60.000 Eur, 0752.512.598. 758923

• **Vând casă,** loc de casă şi vie toate în Cuvin. Accept plata în rate. Tel. 0723.791.460. 800944

• **Vând sau** schimb casă în Horia cu apartament 3 camere în Arad. Număr telefon 0741.180.355. 797097

VILE-JUDEŢUL ARAD

• **Vând (schimb** cu apartament 3 camere, Arad), vilă în roşu, comuna Dorobanţi, P+M 223 mp (1410), uşi, geamuri termopan. Telefon 0746.198.050, 0756.771.602. 802387

SPAŢII COM-ARAD

• **Vând gheretă** 21 mp Spitalul Judeţean, renovată recent, apă rece- caldă. Telefon 0744 .926.601. 797146

• **Vând spaţiu** central cu vitrină 70 mp, Micălaca, zona 300. Accept variante. Telefon 0756.803.516. 796864

• **Vând urgent** spaţii comerciale în str. Crişan nr.10 sau închiriez spaţii comerciale pentru instituţii sau firme. Preţ negociabil. Tel. 0765.000.770. 728501

• **11.500- mp şoseaua- NĂDLAC,** FS mare, Proiect- HOTEL, utilităţi, 0722- 257409. 774974

SPAŢII COM-JUDEŢUL ARAD

• **Vând spaţiu** comercial clădire nouă 2 nivele, 200 mp/nivel, bar în funcţiune, spălătorie auto, spaţiu Curtici. Telefon 0744.514.060. 679370

TERENURI LOCAL

• **Teren 360-** 540 mp, 12.000- 17.500 Euro negociabil, 2 FS pentru construcţii, 0721.795.296. 788015

TERENURI JUDEŢ

• **Vând teren** intravilan, în Măndruloc, 500 mp, FS 20, toate utilităţile plătite, preţ 3.900 Euro. Telefon 0740.775.704. 796972

• **Vând teren** în localitatea Vladimirescu, suprafaţă 500 mp. Tel. 0745.135.932. 753325

TERENURI ALTE JUDEŢE

• **Vând teren** 640 mp, cu căsuţă (intravilan), în Timişoara, Calea Torontalului nr. 44. Telefon 0721.773.177. 790172

IMOBILE CHIRII

• **Închiriez apartament** 1 cameră, zona Spitalul Judeţean, Intim, 0745.792.400. 786275

• **Închiriez apartament** 2 camere, Micălaca, lângă facultate. Telefon 0723.447.510, 0728.364.164. 788054

• **Închiriez apartament** 1 cameră, confort 1, mobilat, zona Grădişte, lângă pod, 90 Euro/ lună+ garanţie. Telefon 0726.771.241, 0257/276620. 790145

• **Închiriez apartament** 2 camere, Micălaca, zona 300, lângă Facultate, mobilat, utilat, contorizat. Telefon 0745.604.162. 794623

• **Închiriez apartament** 2 camere, zona Primăriei, mobilat, utilat. Telefon ☎0721.825.890. 797167

• **Închiriez apartament** 3 camere, mobilat, toate utilităţile+clima, zona A. Vlaicu. Preţ 150 Eur+garanţie.Tel. 0748.241.857. 801000

• **Închiriez apartament** 2 camere, mobilat, contorizat, zona 300, 0723.291.317, 0770.220.267. 802391

• **Închiriez cameră,** bucătărie, intrare separată, vând capră gestantă. Telefon 0752.855.503. 774781

• **Doresc să** închiriez apartament 2- 3 camere sau-garsonieră, 0723.308.286. 786292

• **Ofer spre** închiriere garsonieră, Micălaca. Telefon 0741.550.872. 790446

• **Ofer spre** închiriere garsonieră ultraconfort, ultracentral. Tel. 0723.677.262. 801024

SPAŢII COM-ARAD

• **Închiriez hale** 330- 420 mp în Parcul Industrial UTA. Tel. 0721.288.570. 800899

• **Închiriez spaţiu** comercial central Chişineu Criş, toate utilităţile. Telefon: 0760.856.351, 0258/779005. 758904

• **Închiriez spaţiu** comercial, zona Fortuna. Telefon 0754.415.560. 790181

• **Închiriez spaţiu** 6- încăperi, 2- băi, renovat- ultramodern, ideal birouri, Zona- PRIMĂRIE, 0730- 232545. 774980

SPAŢII COM-JUDEŢUL ARAD

• **Închiriez spaţiu** comercial, 200 mp, Curtici. Tel. 0744.514.060. 679383

OFERTE LOCURI DE MUNCĂ

• **Angajăm vopsitori** câmp electrostatic, în Felnac, 1001. CV la fax: 0257/216859 sau la sediu. Informaţii: 0727.377.620. 800887

• **Firmă germană** angajează muncitoare asamblare (care locuiesc în oraşul Arad). Informaţii la telefon ☎ 0257/ 278222. 790392

• **Firmă profesională** de curăţenie angajează femei la curăţenie. Telefon 0257/ 270606.

• **Magazin încălţăminte** B- dul Revoluţiei angajează vânzătoare, experienţă 3 ani orice domeniu, 900 lei+ bonusuri, 0727.881.104.

• **Restaurant italian** angajează ajutoare bucătar cu experienţă, 0752.083.848, după 10,00.

• **Sală jocuri** angajează operatoare jocuri cu aspect plăcut, 0740.407.410; 0721.541.741.

PRESTĂRI SERVICII

• **A A** Acord Garanţie 2 ani reparaţii maşini spălat,0744.241.398, 0357/401569,0257/ 259146. 770143

• **A A** Acord garanţie, repar maşini spălat automate, frigidere, domiciliul clientului, 0745.395.282. 769866

• **Avantajos!! Cursuri** autorizate orice meserie. Preţuri minime 250 lei, rate, sprijin angajare. Tel. 0755.650.747, 0726.964.482, cursuri_calificare_autorizate@yahoo.com 719519

• **Cursuri calificare** maseur, recepţioner, manichiurist, electrician, zidar. Tel. 0730.009.857. 739048

• **Doamnă pensionară** serioasă, îngrijesc copil sau fac menaj uşor. Prefer zona Vlaicu. Tel. 0722.682.777. 757522

CONSTRUCŢII

• **Vând lemne** foc esenţă tare, tăiate, crăpate. Preţ convenabil, 0721.592.572. 780659

• **Vând lemne** foc, esenţă tare. Tel. 0722.643.354, 0752.661.957. 770150

RULOTE-REMORCI

• **Vând rulotă** comercială, înscris P.F., stare bună. Telefon 0752.800.044. 790074

ELECTRONIC PLUS

• **Vând trei** televizoare. Telefon 0756.364.630. 794826

• **Vând vitrine** mezeluri, rafturi frig, pernă aer, lăzi congelator, rafturi supermarket, perete şi gondolă, aparate aer condiţionat, pulturi, bancuri casă, mobilier melamină. Telefon 0724.472.106, 0733.963.770. 790336

• **Vindem electrocasnice second, frigorifice, maşini spălat haine- vase, uscătoare, aragaze gaz- electrice, televizoare, anvelope, vitrine comerciale. Reducere pentru schimb, rate. Telefon 0744.796.542.** 661233

PIERDERI

• **Colopelnic Liliana** Marinela Liliana C PFA, pierdut comunicare nr.ordine 015956 pentru AMEF Datecs MP55 seria 12132697.O declar nulă. 801033

• **Pierdut poliţe** Uniqua asigurări medicale AM 865418- 865427 şi chitanţier 9227751-9227800. Le declar nule. 802389

PLANTE-FLORI

• **Vând baloţi** de lucernă. Telefon 0743.029.943, 0749.874.824. 790303

• **Vând grâu** şi porumb. Telefon 0745.139.263. 788008

• **Vând grâu,** porumb şi ovăz. Telefon 0731.131.816. 787886

ANIMALE-PĂSĂRI DOMESTICE

• **Vând porci** de 90- 100 kg/buc, rasă de carne, 0744.855.910. 797255

MAŞINI,UTILAJE,INSTALAŢII

• **Vând plug** reversibil, 3 brazde, presă balotat, met de ierbicidat. Telefon 0745.270.325. 790073

AFACERI

• **Vând afacere** foarte profitabilă în Mall- ul Galeria Arad din Vlaicu. Telefon 0747.926.974.

• **Vând afacere** la cheie, restaurant, situat central, utilat complet. Telefon 0745.233.777.

CITAŢII

• **Se citează** pârâtul Tuduce Pavel Mihai, la Judecătoria Arad pentru termenul din data de 29.02.2012, ora 8:30, în dosar nr. 553/ 55/2012 având ca obiect divorţ, reclamantă fiind Tuduce Georgeta. 800878

• **Se citează:** Szimcsak Desideriu - fiu şi Szimcsak Ştefan- soţ, cu domiciliul Arad, str.Ghioceilor nr.12, pentru a se prezenta la B.N.Iuga, din Arad, str. N.Grigorescu nr.5,în 12.03.2012, ora 11:00, pentru redeschiderea succesiunii privind defuncta Szimcsak Francisca- Adelhaida. 800979

DIVERSE

• **Cumpăr cupru,** nichel, argint, cositor, alamă, plumb, radiatoare, baterii, fier, pene, aluminiu, motoraşe, vaci pentru tăiat, 0748.912.117. 796849

• **Cumpăr nichel,** argint, cositor, cupru, plumb, alamă, radiatoare, baterii, fier, aluminiu, pene, vaci pentru tăiat, ☎0748.912.117. 802388

• **Cumpăr pene** vechi, noi, cupru, alamă, baterii, fier, preţ cel mai bun.Tel. ☎0741.689.068. 753029

• **Cumpăr pene** vechi, noi, fier vechi, caroserii, preţ convenabil. Telefon ☎ 0745.983.893. 790265

• **Cumpăr pene,** fier vechi, baterii, caroserii, cupru, radiatoare, plumb, motoare electrice, alamă, aluminiu, calorifere, cositor. Tel. 0746.414.369. 784873

• **De vânzare** 2 bucăţi paturi cu somiere, 2 bucăţi dulapuri pentru haine şi lengerie, masă extensibilă, butelie de aragaz, somieră extensibilă, toate în stare bună. Telefon 0771.527.170 sau 0257/252581. 796976

• **Vând fân** amestecat cu lucernă, baloţi mari, rotunzi, preţ negociabil, la cantităţi mari, Pâncota. Telefon 0744.190.192. 691473

• **Vând solar** agricol, lungimea 42 m, lăţimea 12 m, ţeavă de 2 ţoli. Telefon 0357/ 437381. 790126

• **Vând tărâţă** la 20 kg şi la 25 kg, făină TIP 550 la 10 kg şi la 50 kg la preţ avantajos, Pâncota. Telefon 0744.190.192. 688953

• **Vând Ventiloconvector,** ideal pentru încălzire şi gatăr orizontal. Telefon 0744.557.718. 785991

DECESE

Cu adâncă durere în suflet anunţăm decesul celui care a fost iubitul nostru frate

ONŢA EMIL.

Înmormântarea va avea loc astăzi, 27 februarie 2012 la Capela Cimitirului UTA, la ora 15,00.

Surorile Irina şi Ileana

Cu durere în suflet anunţăm încetarea din viaţă a celui care a fost iubitul nostru tată, bunic şi străbunic

ZNOROVSZKY IOAN,

în vârstă de 88 ani.

Înmormântarea va avea loc astăzi, 27 februarie 2012, la orele 14,00 de la Capela Cimitirului Eternitatea.

Familiile îndoliate Znorovszky, Staicu şi Blidar

SERVICII FUNERARE

IN MEMORIAM
NON STOP!
KUKI - servicii funerare complete
Producător de sicrie - oferă sicrie la preţ de producător.
Pentru membrii C.A.R.P. transport gratuit atât în oraş, cât şi în judeţ.
Rezolvăm actele la spital, primărie, casa de pensii şi C.A.R.P.
Transport intern şi internaţional.
Accesorii funerare.
(H-748928)
Contact: Arad, Str. Mihai Eminescu nr. 4 (în curte), vis-a-vis de Cerbul Albastru.
Telefon: 0257/211929, mobil: 0723-343-964
www.inmemoriamkuki.com

Cu 5 lei în plus, anunţurile de deces pot fi însoţite de unul dintre următoarele simboluri:

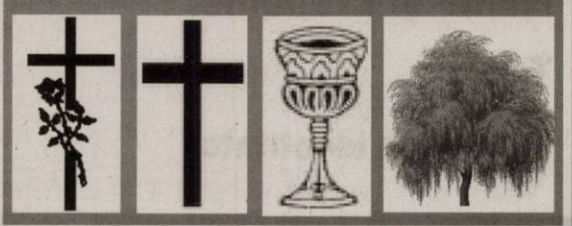

Publicitate 0257-210.775

A plecat dintre noi, mult prea devreme şi nedrept,

MARIA ADJUDEANU

cea care ne-a fost mamă, cumnată, cuscră şi bunică. O vom conduce pe ultimul drum luni, 27 februarie, ora 13.00, de la capela cimitirului Eternitatea. Fie ca îngerii să o iubească aşa cum o iubim şi noi!

Familia îndoliată

Cu adâncă durere în suflet anunţăm încetarea din viaţă a scumpei noastre fiice, soră, nepoată şi cumnată

JURJ LIANA MIHAELA

Înmormântarea va avea loc marţi, 28 februarie, ora 14.00 la cimitirul din Miniş.

Familia îndoliată

Un suflet nobil s-a ridicat la cer şi pleacă departe de noi, lăsând în urmă o durere nemărginită şi un dor imens. O lacrimă şi o floare pentru fiinţa dragă care a fost

ACIOCÎRLĂNOAEI RADU.

Înmormântarea a avut loc duminică, 26 februarie 2012, la Cimitirul Aradul Nou, ora 14,00.

Familia îndoliată

Cu adâncă durere în suflet deplângem plecarea dintre noi, după o lungă şi grea suferinţă, a scumpei noastre mame şi bunici

IRINA ŞIMĂNDAN,

87 ani.

Cât ai trăit te-am iubit, cât vom trăi nu te vom uita. Înmormântarea va avea loc astăzi, 27 februarie, ora 13,00 la Cimitirul Pomenirea.

Familia îndurerată

CONDOLEANŢE

Înmărmuriţi de durere, deplângem moartea neaşteptată a cuscrei noastre dragi

MARIA ADJUDEANU.

Suntem alături de copii noştri şi întreaga familie îndoliată, rugându-ne la Dumnezeu să o odihnească în pace!

Claudiu şi Angela Ioniţă

Suntem alături de familia Adjudeanu în greul moment pricinuit de trecerea în nefiinţă a celei care a fost

MARIA ADJUDEANU.

Sincere condoleanţe!

Fam. Ghinaciu

Împărtăşim durerea şi suntem alături de familiile îndoliate Adjudeanu şi Ioniţă în aceste momente grele pricinuite de trecerea în nefiinţă a celei care a fost mamă, soacră, cuscră şi prietena noastră

ing. ADJUDEANU MARIA.

Dumnezeu s-o odihnească! Familiile

Costan Bujor şi Sârbu Sorin

Anunţurile de deces se publică GRATUIT!

SC ADRIANA TOURISTIK COMPANY SRL

angajează **MECANIC AUTO** cu experienţă autobuze şi **TINICHIGIU-VOPSITOR.**

CV-urile pot fi trimise la fax: **0257-270-506**
sau e-mail: **adainternational2002@yahoo.com.**

☎ 0257-211-525 ☎ 0752-099-317 ☎

RCS & RDS
cel mai important furnizor privat de servicii de comunicaţii din România,
angajează:

TEHNICIAN OPERATOR REŢEA

pentru localităţile Pecica, Ghioroc, Gurahonţ şi Sebiş

DESCRIEREA POSTULUI:
- ❑ preluarea, identificarea şi remedierea defecţiunilor apărute la locaţia abonatului;
- ❑ comunică către Dispecerat punerea în funcţiune a serviciilor;
- ❑ întocmirea de rapoarte lunare şi orice alte sarcini stabilite de către superiorul direct.

CERINŢE:
- ❑ absolvent studii medii tehnice, de preferinţă profil electrotehnic
- ❑ experienţa pe o poziţie similară constituie un avantaj;
- ❑ rezistenţă la stres;
- ❑ bune abilităţi de comunicare;
- ❑ disponibilitate la program flexibil;
- ❑ atitudine proactivă şi orientată către client;
- ❑ permis de conducere categoria B.

CV-urile se depun la sediul din Arad, str. Gr. Alexandresu nr. 25-27, sau pe fax la nr. 0357-400-440. (800886)

romstal UNIVERSUL INSTALAŢIILOR

Filiala Arad
recruteaza

LUCRATOR COMERCIAL

Cerinte:
Absolvent studii medii
Experienta in manipularea marfii
Cunostinte in domeniul instalatiilor
Permis de conducere categ. C - avantaj
Abilitati de comunicare, vanzare si negociere

Descrierea postului:
Organizarea, distribuirea, aranjarea marfii in depozit
Asigurarea procesului de livrare a marfii si de vanzare a produselor expuse la raft in Showroom
Consilierea clientilor in alegerea produselor adecvate
Raspunde de intretinerea produselor din magazin, curatarea zilnica a acestora, inlocuirea celor degradate, amplasarea produselor noi si promovarea acestora

Asteptam CV-urile pe e-mail : resurse - umane@romstal.ro pana pe 3 martie

(796974)

SC **PAB ROMANIA** SRL
cu sediul in Arad, str Iustin Marsieu nr.8(fosta Busteni)
angajeaza
inginer mecanic(sudor)

CERINTE:
- organizarea productiei de structuri metalice
- cunostinte de prelucrare profile si table pe masini cu comenzi numerice, tehnologii de sudura si vopsire
- cunostinte de utilizare autocad
- cunostinte de limbi straine: engleza si/sau germana

C.V.-urile se depun la sediul societatii de pe str Iustin Marsieu nr.8, intre orele 09-17.00 de luni pana vineri.Informatii la telefon 0257/253399

(790094)

SC **TECHTRON** SRL
ANGAJEAZĂ
OPERATOARE ASAMBLARE
Cerinţe: Acuitate vizuală şi dexteritate manuală.
Informaţii la tel: 0741 393 849
sau la adresa de e-mail: cosmin.piturescu@techtron (788077)

ANIVERSĂRI

„LA MULŢI ANI"
şi sănătate alături
de cei dragi pentru
ELLI VARGA
- o doamnă deosebită şi prietenă.
Cu drag, Hilde şi Valy Schmidt

Acum la ceas de sărbătoare
când fiii noştri
BÎC VASILE şi **TATIANA**
împlinesc 30 de ani de căsnicie,
naşii fam. Lazăr Ionel şi Rodica împreună cu familiile lor vă urează
„La Mulţi Ani"
cu sănătate, fericire şi
CASĂ DE PIATRĂ
ca şi până acum.

SC **FILIP SRL** **ANGAJEAZĂ**

OPERATOR CALCULATOR

cunoştinţe contabilitate primară

Cei interesaţi vor trimite CV-ul pe fax, pe e-mail sau la sediul companiei: Arad, str. Avrig nr. 43, tel: +40-257-256-796, office@filipspedition.ro, fax: +40-257-216-657. (801108)

CONVOCATOR,

Se convoacă Adunarea Generala Ordinară a Acţionarilor la data de 26.03.2012, ora 14:00 la sediul societăţii comerciale din Şiria, str. Calea Aradului, nr.2011, jud. Arad, pentru toţi acţionarii înregistraţi la sfîrşitul zilei de 15.03.2012.

Ordinea de zi:
- Aprobarea Raportului de Gestiune al Administratorului unic pentru exerciţiul financiar 2011.
- Aprobarea Bilanţului Contabil şi a contului de profit şi pierdere pentru exerciţiul financiar 2011.
- Aprobarea Raportului Comisiei de cenzori pentru exerciţiul finaciar 2011.
- Aprobarea Bugetului de venituri şi cheltuieli pentru anul 2012.
- Diverse.

În situaţia neindeplinirii condiţiilor statutar legale de cvorum în data de 26.03.2012 urmatoarea convocare a acţionarilor este in data de 27.03.2012 cu menţinerea ordinei de zi, a orei şi locului de desfăşurare. Informaţii suplimentare la tel: 0257 531 296. (795731)

SC **DUMAGAS TRANSPORT S.A.** cu sediul in Craiova, judetul Dolj, lider pe piata de transport si logistica in Romania si Europa de est, datorita expansiunii sale in domeniu , selecteaza in vederea angajarii personal corespunzator pentru postul de

CONDUCATOR AUTO categoria C+E:

- pentru transport marfa pe intern si in Europa.

Se ofera conditii de lucru intr-o echipa omogena de profesionisti si salariu atractiv.
Relatii la telefon: 0251/307601; 0372512074; 0729884644.
sau la adresa de e-mail: transport@dumagas.ro. (732496)

SC **INTERCITY TRADING** SRL
angajează:
>> AGENT LIVRARI (şofer);
>> MAGAZIONER – GESTIONAR;
>> AGENT VANZĂRI;
>> OPERATOR CONTABILITATE;
>> HORTICULTOR;
>> MUNCITOR NECALIFICAT.
Studii medii. C.V.-ul , personal : str. Lugojului, nr. 2, dupa ora 17 (756501)

PROFESIONAL INSOLVENCY MANAGEMENT S.P.R.L
În calitate de lichidator judiciar al **SC DOUĂ LINII SRL**, cu sediul în Arad, str. Stânjenel, nr. 47-49, jud. Arad, înregistrata la ORC Arad sub nr. J02/70/2011, având CUI 27956064, în temeiul art. 61 alin. 3 din Legea 85/2006 notifică pe toţi creditorii că prin sentinţa conform sentinţei civile nr. 181/18.01.2012 pronunţată de Tribunalul Arad, Secţia Civilă, în dosarul 3376/108/2011 s-a deschis procedura falimentului prevăzută de Legea 85/2006 împotriva **SC DOUĂ LINII SRL.**
Creditorii vor depune declaraţiile de creanţă pentru creanţele născute între data deschiderii procedurii şi data intrării în faliment până în data de 28.02.2012 la grefa Tribunalului Arad, acestea trebuind să îndeplinească cerinţele prevăzute în art. 65 din Legea nr. 85/2006.
Relaţii la tel. 0744-109403, fax. 0257/215544. (800902)

ARPM Timişoara
anunţă decizia de emitere a revizuirii autorizaţiei integrate de mediu pentru **SC PORKPROD SRL** - 6.6. **b)** - Instalaţii pentru creşterea intensivă a porcilor, având o capacitate mai mare de 2000 capete porci şi **c)** 750 locuri scroafe.
Observaţiile publicului se primesc zilnic, la sediul ARPM Timişoara, Bdul Liviu Rebreanu nr. 18-18A, în termen de 30 zile de la apariţia anunţului. (800994)

AN NOU NOI POSIBILITĂŢI!
CONSULTANŢĂ GRATUITĂ.
2000 EU.....de la 22 EU/LUNĂ
5000 EU.....de la 57 EU/LUNĂ
10.000 EU.....de la 114 EU/LUNĂ
Activitatea noastră prevede organizarea şi administrarea grupurilor de consumatori
ORAR : luni-vineri 9.00-17.00; sâmbătă-duminică : închis
Informaţii: WORLD INVEST HOLDING S.R.L.
ARAD BD. REVOLUŢIEI NR. 24, ET. 1, AP.12 ☎ 0357-411-415; 0772-221-204
(H-6047998)

Insolvenţa SM SPRL
vinde, teren intravilan
in suprafata de 900 mp (2 parcele X 450 mp), avand toate utilitatile, situat in localitatea Pecica, jud. Arad, inscris in CF 10601, nr. cadastral 1581 – 20.000 euro + TVA, negociabil. Informatii la tel. 0745.245.844 sau www.insolventasm.ro . (732452)

IOANA BUBULETE IPURL
Cu sediul în Arad, str. Blajului, nr.3, sc. A, et.1, ap.7, lichidator al **SC NUC SUPERCAR SRL**, anunţă vânzarea prin licitaţie publică a **locului de parcare nr. 19** situat în loc. Arad, Str.Poetului, nr.1/C, bl.R2, în suprafaţă de 18/108 mp, parcare acoperita cu structura metalica înscris în CF nr.302952 de Arad, pornindu-se de la **un preţ minim de 3.822 lei.**
Licitaţia va avea loc la sediul lichidatorului în data de **06.03.2012, ora 15.00.**
Garanţia de participare este de 10% şi se achită până la ora 14.00, ziua licitaţiei la sediul lichidatorului. Relaţii suplimentare se pot afla la tel.0740234433, 0721700032. (800902)

Talon valabil până în 31 martie 2012

EVIDENŢIAZĂ-TE!

Text: **DATA apariţiei:.....**

Date personale:

Nume şi Prenume:

Telefon:

Buletin de identitate:

TALON + PREŢUL CATEGORIEI AFERENTE

Anunţurile se preiau zilnic, la ghişeu, până în ora 16[00], după această oră, se pot prelua doar prin intermediul sistemului online de preluare al anunţurilor disponibil pe www.jurnalaradean.ro . Anunţurile de mică publicitate din Jurnal Arădean se publică pe baza talonului din ziar
Redacţia nu îşi asumă responsabilitatea pentru conţinutul anunţurilor de mică publicitate!

JURNAL ARĂDEAN

Suntem alături de familiile Adjudeanu şi Ioniţă la dureroasa despărţire de cea care a fost mamă şi cuscră

MARIA ADJUDEANU.

Dumnezeu s-o odihnească!

Familia Iordache

Suntem alături de fam. Adjudeanu şi Ioniţă la durerea pricinuită de decesul celei care a fost

MARIKA ADJUDEANU.

Dumnezeu să o odihnească!

Fam. ing. Bochiş Bujor

Cu nespusă durere în suflet ne luăm rămas bun de la buna noastră prietenă

MARI ADJUDEANU

Te vom păstra mereu în amintire! Dumnezeu să o odihnească în pace!

Familia Olcsvari

Ne-a părăsit cea care ne-a fost atât de dragă tuturor,

MARIA ADJUDEANU.

O vom plânge mereu!

Cornelia, Dora, Andreea şi Aurel Stănculeanu

Un gând de mângâiere, compasiune şi sincere condoleanţe. Suntem alături de colega noastră Ciobanu Cristina în aceste clipe de grea încercare şi durere pricinuite de plecarea spre cele veşnice a tatălui drag. Dumnezeu să-i dea odihnă veşnică!

Colectivul Şcolii Generale Aron Cotruş

Dumnezeu să te odihnească în pace, iubitul nostru frate

RADU ACIOCÎRLĂNOAEI

şi sufletul tău să ajungă la Cer.

Fratele Mircea cu familia

Cu adâncă durere în suflet îl regretăm etern pe fratele meu

RADU ACIOCÎRLĂNOAEI.

Titi, Teodora şi familia

Regrete eterne şi Dumnezeu să te odihnească în pace, frate drag

RADU ACIOCÎRLĂNOAEI!

Sora Oltea cu familia

Suntem alături de dragii noştri Gina, Alina şi Tiberius în marea durere pricinuită de decesul dragului nostru frate şi cumnat

RADU.

Dumnezeu să-l odihnească în pace!

Fam. Aciocîrlănoaei V.

Dumnezeu să-l odihnească în pace pe scumpul nostru frate şi cumnat

RADU ACIOCÎRLĂNOAEI!

Dorina şi Florin

Anunţurile de deces se publică GRATUIT!

SC OSIRIS M.B. ARAD
SERVICII FUNERARE COMPLETE
NON STOP
vă oferă
• sicrie complet echipate la preţuri mici şi negociabile;
• toată gama de servicii funerare; • transport intern şi internaţional; • loc de veci în cimitir • ofertă sicriu echipat complet 480 lei; • gratuit 30 colaci şi 30 lumânări
ARAD, str. Elena Ghiba Birta, nr.12A
Tel: 0740 033 353; 0753 533 332
(749232)

Sunt alături de dna Gina şi Tibi Aciocîrlănoaei cu familia, în durerea pricinuită de plecarea celui care a fost prietenul meu

RADU ACIOCÎRLĂNOAEI.

Sincere condoleanţe familiei şi Dumnezeu să te odihnească în pace

NENEA RADU.

Av. Alin Buftea

În aceste zile mohorâte de februarie, când aveţi sufletele răvăşite de durere suntem alături de Gina şi copiii la decesul soţului şi tatălui lor drag

RADU ACIOCÎRLĂNOAEI.

Dumnezeu să-l odihnească în pace!

Fam. Buftea Aurel şi Maria

Un ultim omagiu lui

RADU ACIOCÎRLĂNOAEI.

Dumnezeu să te ierte!

Simona, Georgel, Bogdan, Ştefan

O inimă a încetat să mai bată, un suflet nobil s-a ridicat la cer şi pleacă departe de noi dar mai aproape de Dumnezeu. Un omagiu, o lacrimă şi o floare pentru cel care a fost vecinul nostru

RADU ACIOCÎRLĂNOAEI.

Sincere condoleanţe familiei îndoliate!

Locatarii Bl. Z11

Dragii noştri Cristi, Lenuţa, Ildi şi Răzvan suntem alături de voi în pierderea celui drag vouă şi nouă

BERLO AUGUSTIN (GUSTY).

Din partea fam. Baciu Cornel, Aurica şi Vlad

Colectivul S.C. MODA S.A., este alături de doamna Berlo Elena, la marea durere pricinuită de pierderea soţului drag. Dumnezeu să-l odihnească!

Colectivul S.C. MODA S.A., este alături de colegul Pelău Traian, la decesul mamei. Dumnezeu s-o odihnească!

Mulţumim tuturor acelora care prin prezenţă şi flori au fost alături de noi în clipele grele prin care am trecut odată cu trecerea în nefiinţă a mamei şi bunicii noastre dragi

FAUR CHARLOTA BERTA (BEBI).

Dorel şi Liana Faur

Mulţumesc tuturor care au fost alături de noi la decesul iubitului nostru

STĂNILĂ IOAN,

în mod special primarului comunei Almaş - Avram Teodor.

Familia

Publicitate 0257-210.775

COMEMORĂRI

Timpul care se scurge nu poate să şteargă durerea şi suferinţa ce ai lăsat-o în urma ta,bunica mea dragă,

ELENA PALCU.

Ai plecat prea repede din viaţa asta, ştiu că mai aveai multe să-mi spui şi multe lucruri de făcut şi ai fi fost foarte fericită să mă vezi crescând. Chiar dacă am doar 6 anişori te-am iubit foarte mult şi te voi păstra veşnic vie în amintirea mea.

Nepoţelul tău drag, Sebastian

Se împlinesc 6 săptămâni de când o inima bună a încetat să mai bată, sufletul mamei mele dragi,

ELENA PALCU

La umbra rece a crucii tale/ Venim cu sufletul zdrobit şi cu ochii plini de lacrimi/Căci prea curând ne-ai părăsit/ Fulgerător din casă ai plecat/Nici un cuvânt de adio n-ai lăsat/A ta este tăcerea/ Ale noastre lacrimile şi durerea/Ai fost plină de viaţă/Ai vrut să mai trăieşti/Dar aşa ţi-a fost scris să ne părăseşti.Cu fruntea plecată în faţa tristului mormânt îţi aducem o floare,o lumânare şi o rugăciune către bunul D-zeu să-ţi dea odihnă veşnică şi lumina fără sfârşit.Ai rămas printre noi,în inimile noastre şi vom păstra vie amintirea chipului tău drag şi a sufletului tău bun.

Fiica Simona şi ginerele Ioan

Scumpa mea verişoară primară

MINODORA-ZORIŢA ŞOIMOŞAN,

au trecut şase săptămâni de la trecerea ta în nefiinţă şi golul provocat tot mai tare mă apasă, iar amintirea-ţi rămâne veşnic în sufletul meu!

Laminora cu familia ei din Arad

Copleşiţi de durere şi cu ochii plini de lacrimi anunţăm că a trecut 1 an de când a plecat în veşnicie iubitul nostru soţ şi tată

PLEŞ GHEORGHE.

Nu te vom uita niciodată!

Soţia Viorica şi băiatul Valer Pleş

Cu multă durere, tristeţe şi dor amintim că se împlinesc 14 ani de la despărţirea de dragul nostru,

prof.

STOIA PAVEL.

Pentru sufletul tău bun înălţăm o rugă către Dumnezeu să-ţi dea odihnă veşnică şi să te aibă în grija Sa!

Familia

SC GOSPODĂRIA COMUNALA SA ARAD
POMPE FUNEBRE C.A VLAICU BL U6, ZONA UTA
VINDE:
SICRIE (modele diversificate la PREŢURI FOARTE MICI, inclusiv gama lux) – respete, cruci, prosoape, batiste, colaci
Asigurăm loc în cimitirul Pomenirea, Eternitatea, Gai.
Efectuăm transporturi în oras şi celelalte judeţe
Servicii la cele mai bune preţuri.
Plata este posibilă şi după încasarea ajutorului de înmormântare.
Serviciu NON-STOP tel. 0747-065-788.
☎ 0257-272-660, 0747-065-788.

Regina Elizabeth a II-a FOTO: EPA

Pentru jubileul de diamant

LONDRA. Gary Barlow, membru al trupei Take That, și compozitorul Andrew Llyod Webber vor compune o piesă pentru jubileul de diamant al reginei Elizabeth a II-a, melodia urmând să fie interpretată la un eveniment organizat la palatul Buckingham din Londra pe 4 iunie, informează nme.com. Piesa va fi cântată la un eveniment care va avea loc în fața palatului Buckingham. Pentru a-și găsi inspirația, Barlow, organizatorul evenimentului, spune că vrea să călătorească prin Commonwealth pentru a afla ce înseamnă regina pentru supușii ei. „Este probabil cea mai mare provocare muzicală a mea. Sunt atât de emoționat și încântat", a spus Barlow, adăugând că vrea să găsească un artist „unic" pentru partea de interpretare.

Pentru concertul ocazionat de jubileu s-au primit peste un milion de solicitări de bilete, a anunțat BBC News.

SURSA: MEDIAFAX

Favoriţi pentru Zmeura de Aur

WASHINGTON. Actorul de comedie Adam Sandler a fost nominalizat sâmbătă la cele mai multe categorii la premiile Zmeura de Aur (Razzie Awards) pentru 2011, care se acordă celor mai proaste filme și prestații actoricești, relatează Reuters. Producătorul, actorul și scenaristul Adam Sandler a primit 11 nominalizări la Zmeura de Aur, printre care se numără categoriile cel mai prost actor, cea mai proastă actriță, cel mai prost scenariu și cel mai prost film, într-o competiție creată ca o contrapondere la Oscar, unde sunt premiate cele mai bune performanțe.

Adam Sandler are cele mai multe nominalizări FOTO: FAN

Al Pacino, considerat unul dintre cei mai buni actori în viață, a primit o mențiune rușinoasă pentru rolul său scurt din „Jack & Jill". Nicole Kidman, laureată cu Oscar, a primit o nominalizare pentru rolul secundar din „Just Go With It", iar Nicolas Cage a fost nominalizat la categoria cel mai prost actor pentru performanțele sale din trei filme din 2011 - „Trespass", „Season of the Witch" și „Drive Angry 3-D"'. Câștigătorii vor fi stabiliți de cei peste 600 de votanți din Fundația Zmeura de Aur și vor fi anunțați la 1 aprilie, de Ziua Păcălelilor.

SURSA: AGERPRES

Un generos necunoscut

BERLIN. Un ospiciu din Brunswick, oraș din nordul Germaniei, a descoperit 10.000 de euro într-un plic, un nou cadou din partea unui generos necunoscut care a împărțit astfel 190.000 de euro, începând din luna noiembrie, pentru diverse organizații de caritate, potrivit unor informații culese de AFP. Din luna noiembrie, Brunswick, oraș cu 250.000 de locuitori din landul Saxonia Inferioară, este teatrul unor donații excepționale acordate mai multor organizații de caritate sau sociale din oraș. Bancnotele sunt puse în plicuri împreună cu un articol de presă care permite determinarea destinatarului. Majoritatea donațiilor se ridică la 10.000 de euro. „Miracolul din Brunswick" a început în luna noiembrie, după publicarea în ziarul local a unui articol consacrat furtului unei genți. După câteva zile, o asociație de ajutorare a victimelor din Brunswick a descoperit 10.000 de euro. În total, au fost donați în acest mod 190.000 de euro, potrivit unui calcul efectuat de ziarul local Braunschweiger Zeitung.

SURSA: AGERPRES

Au primit cel mai valoros tezaur

MADRID. Cel mai valoros tezaur subacvatic - 17 tone de monede de aur și argint - scufundat odată cu fregata „Nuestra Senora de las Mercedes", în 1804, a revenit în Spania, la bordul a două aeronave. Tezaurul a fost scos de pe fundul mării în 2007 de compania americană Odyssey, iar recent, un tribunal din statul american Florida i-a cerut societății, să-l restituie Spaniei. Aproximativ 590.000 de monede, din aur și argint, cu efigia regelui spaniol Carlos al IV-lea, dar și sute de obiecte din aur formează acest tezaur.

SURSA: AGERPRES

www.aradon.ro
Mai multe poze cu Alexandra

ALEXANDRA
Născută în zodia Gemeni, este pasionată de dans.

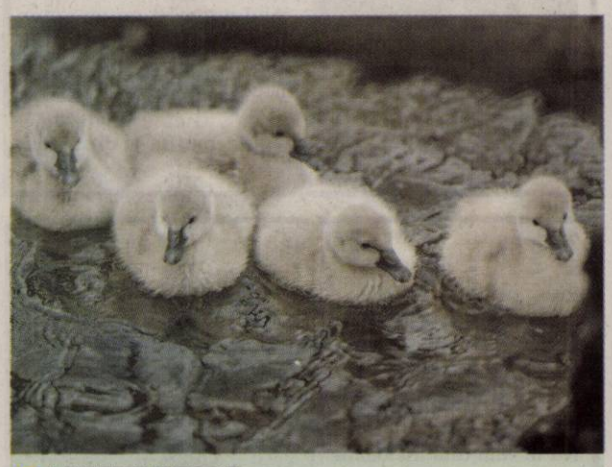

LEBEDE NEGRE
Cinci pui de lebădă neagră stau pe spatele mamei lor în Parcul Merwestein din centrul Dordrecht, Olanda. FOTO: EPA

César pentru „The Artist"

Lungmetrajul francez „The Artist" este considerat un favorit la cea de-a 84-a gală Oscar.

PARIS. Lungmetrajul „The Artist", de Michel Hazanavicius, a câștigat cele mai multe trofee - șase - la gala César 2012, inclusiv premiile pentru cel mai bun film și cel mai bun regizor.

Lungmetrajul alb-negru „The Artist", un omagiu adus filmelor mute hollywoodiene, a fost nominalizat la 10 categorii la cea de-a 37-a ediție a galei premiilor César, considerate Oscarurile franceze, care s-a desfășurat vineri seară, la Théâtre du Châtelet din Paris.

Șase trofee pentru The Artist FOTO: FAN

„The Artist" a primit șase distincții, printre care cele pentru „cel mai bun film", „cel mai bun regizor" (Michel Hazanavicius) și „cea mai bună actriță" (Berenice Bejo). „The Artist", turnat în alb-negru, spune povestea lui George Valentin (Jean Dujardin), star al filmului mut, care a căzut în uitare odată cu apariția sonorului, spre deosebire de tânăra actriță Peppy Miller (Bérénice Bejo), una dintre admiratoarele sale.

În mod surprinzător, Jean Dujardin, care a câștigat majoritatea premiilor acestui sezon, inclusiv Globul de Aur și BAFTA, dar și trofeul pentru interpretare la Festivalul de la Cannes 2011, a fost învins la categoria „cel mai bun rol principal masculin" de Omar Sy, premiat pentru rolul din „Intouchables".

Filmul este nominalizat la zece premii Oscar, fiind pentru prima dată când o peliculă franceză este selectată în atâtea categorii ale trofeelor decernate de Academia americană.

SURSA: MEDIAFAX

Tablourile lui Hitler, într-o mănăstire

PRAGA. Șapte tablouri ce făceau parte dintr-o colecție de artă ce i-a aparținut lui Adolf Hitler și care erau considerate pierdute, au fost descoperite într-o mănăstire din Cehia, a anunțat vineri de la Praga autorul descoperirii, scriitorul Jiri Kuchar, transmite AFP. Jiri Kuchar este autorul a două cărți despre colecția de artă a lui Hitler. El a precizat că a descoperit pânzele la mânăstirea Doksany, la 50 de kilometri nord de Praga. Conform lui Kuchar, valoarea tablourilor se ridică la aproximativ 2 milioane de euro. „Aceste pânze fac parte din colecția lui Hitler care cuprindea aproximativ 45 de tablouri, 30 de sculpturi și alte obiecte de artă. Toate acestea au fost declarate pradă de război în fosta Cehoslovacia", a explicat el. Printre cele șapte tablouri se numără „Amintire de la Stalingrad" de Franz Eichhorst, pictorul preferat al lui Hitler. În timpul celui de-al Doilea Război Mondial colecția a fost depozitată la mânăstirea cehă de la Vyssi Brod, în sudul țării

Tabloul „Amintire de la Stalingrad" FOTO: FAN

SURSA: AGERPRES

În ipostaza de fotograf

ROMA. Nu toată lumea știe că actrița americană Jessica Lange, laureată a două premii Oscar și patru Globuri de Aur, este și un fotograf experimentat, cu mai multe expoziții de-a lungul carierei sale de film îndelungate. În cartea „50 Photographs" apar și fotografii din România. „Este un fel de cronică de 15 ani petrecuți fotografiind locurile unde m-am dus, din America de Nord până în Africa și Europa. Sunt în mare parte fotografii alb-negru ale unor locuri precum Mexic și România. Un fel de jurnal de călătorie. Am fost fascinată de un mic cimitir, cu pietrele sale de mormânt, de o plajă la ora amurgului. Dar există, de asemenea, portrete furate, de oameni obișnuiți. Am încercat să dau fiecărei imagini o atmosferă specială, o stare de spirit treptat diferită", a explicat actrița.

SURSA: AGERPRESS

Jessica Lange FOTO: FAN

„Chuck Noris", pod pedestru

BRATISLAVA. Un viitor pod pedestru care va face legătura între Slovacia și Austria ar putea purta numele celebrului actor american de filme de acțiune Chuck Norris, potrivit unui sondaj de opinie lansat pe internet de Consiliul regional de la Bratislava, preluat de France Presse. „Candidatura" lui Chuck Norris a primit până vineri 3.545 de voturi pe pagina de Facebook a Consiliului, surclasând-o pe Maria-Tereza, împărăteasă austriacă din secolul al XVIII-lea, care a obținut numai 266 de voturi. Cunoscut pentru filmele sale de acțiune și arte marțiale, Chuck Norris este de asemenea faimos datorită nenumăratelor glume pe seama sa ce au făcut înconjurul internetului.

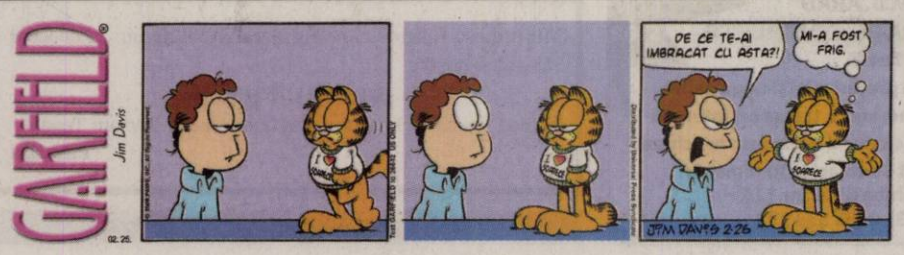

FONDAT 1989, APARE LA ARAD, TEL. 0257/281.802, E-MAIL: REDACTIA.JURNALARADEAN@INFORMMEDIA.RO; PUBLICITATE.JURNALARADEAN@INFORMMEDIA.RO

Mirela Aldescu face precizări pentru viitorii directori

PAGINA 8

JURNAL ARĂDEAN

Mihaela Breaz vorbeşte despre plata TVA la încasarea facturilor

PAGINA 8

MARŢI
28 FEBRUARIE 2012
ANUL XXIV, NR. 6517
12 PAGINI - 1,2 LEI

2° Temperaturile se vor situa între -4 şi 2 grade. Vântul va sufla cu 16 km/h.

DIMINEAŢA AMIAZA SEARA

Cancerul bântuie Aradul

Incidenţa cazurilor oncologice situează judeţul nostru pe poziţia a doua pe ţară, după Bucureşti.

ARAD. În ciuda crizei de morfină existente la nivel naţional, Aradul a fost ocolit de probleme. Conform dr. Szekely Orban Csaba, şeful Secţiei Oncologie clinică a Spitalului Judeţean Arad, „deocamdată noi nu am avut probleme, farmaciile au în depozite morfină. Dar, în timp, s-ar putea să fie probleme şi la noi dacă nu se rezolvă nimic la nivel central, cu acea firmă care asigura aprovizionarea cu morfină".

În prezent, peste 13.000 de arădeni se află în evidenţele medicilor oncologi din judeţul nostru. Aproximativ 4.000 dintre ei urmează un tratament cu calmante, în timp ce aproximativ 2.000 se regăsesc între beneficiarii programului naţional de oncologie. Peste 100 de bolnavi de cancer din judeţul Arad sunt dependenţi de morfină.

Cancerul pulmonar este cea mai frecventă formă de cancer întâlnită în judeţul nostru, din punctul de vedere al incidenţei şi al mortalităţii. Cei mai numeroşi bolnavi de cancer sunt, însă, cei diagnosticaţi cu cancer colorectal şi cancer mamar. Pentru aceste forme de cancer, tratamentul dă rezultate pe o perioadă mai îndelungată de timp şi oamenii trăiesc mai mult.

Statisticile plasează Aradul pe locul doi pe ţară, după Bucureşti, în ceea ce priveşte incidenţa cazurilor de cancer raportat la numărul total al populaţiei. Tot de poziţia secundă vorbim şi în ceea ce priveşte cancerul ca şi cauză a morbidităţii şi mortalităţii în judeţul Arad. **JA-D.D.**

Au intervenit cu elicopterul FOTO: JA

Patru persoane rănite la Ilteu

ILTEU. Patru persoane care se întorceau din Italia de la muncă au fost grav rănite după ce maşina în care se aflau a intrat într-un TIR la ieşirea din localitatea Ilteu. O persoană a fost transportată cu elicopterul la Timişoara, celelalte fiind internate la Arad. **/P.6**

Căldura, dezbătută la grădiniţă

ARAD. Prima întâlnire cetăţenească care are ca temă promovarea unui preţ corect la căldură a reunit peste 80 de arădeni la Generală nr. 4. Următoarea întâlnire va avea loc marţi, la Grădiniţa PP 14 . **/P.3**

Spectacole de succes FOTO: FAN

Teatru arădean la Budapesta

ARAD. Compania de Teatru Aradi Kamaraszinhaz a început aseară o mini stagiune la Budapesta. Arădenii vor juca patru spectacole premiate în festivaluri. **/P.5**

Taxe

Taxa pe o avere de 5 milioane de euro.

Grafica: Jurnal arădean

Câştigători la Oscar!

Película „Artistul" a cucerit inimile criticilor de film şi a reuşit să îşi adjudece cinci premii Oscar. Producătorul filmului, Thomas Langmann (la microfon) a primit cu mândrie premiul pentru cel mai bun film, iar colegii din „Artistul" l-au însoţit pe scenă. FOTO: EPA

Local Kombat într-o ambulanţă

Un adolescent i-a sucit mâna asistentei şi l-a lovit cu pumnul pe şoferul echipajului medical.

ARAD. Incredibil dar adevărat. Un tânăr de doar 17 ani, din Arad, a reuşit să bage spaima într-un echipaj al Serviciului Judeţean de Ambulanţă Arad, cu toate că acesta venise să îi acorde primul ajutor chiar lui. Deşi tânărul a fost sedat de către asistentă, a reuşit să îi sucească mâna acesteia, să îi dea un pumn şoferului, ba chiar să vandalizeze salvarea. Niciun trecător sau şofer aflat în acel timp pe lângă ambulanţa oprită nu a intervenit. Cel care a sunat după ajutor în cele din urmă a fost un poliţist civil care s-a oprit cu maşina chiar la locul incidentului.

Adolescentul a fost dus în cele din urmă la spital, unde medicii au reuşit să îl calmeze. Părinţii tânărului agresiv au refuzat să îl interneze. Asistenta agresată, Maria Samoilescu, ne spune că un apel la 112 cerea ajutor pentru un tânăr care ar fi căzut în casă. Echipajul medical a constatat că tânărul suferea de traumatisme minore prin cădere dar se afla sub influenţa băuturilor alcoolice. **/P.6**

Vis împlinit. Este campion!

ARAD. Una din marile speranţe ale judo-ului arădean, Luca Kunszabo, şi-a împlinit visul de a deveni campion naţional. Valorosul sportiv legitimat la Liceul cu Program Sportiv Gloria a câştigat, chiar în faţa susţinătorilor, cea mai grea categorie de greutate din finala Campionatului Naţional de judo, Under 17. **/P.7**

Luca Kunszabo FOTO: F. C.

Simulare la MALL

Toţi cei prezenţi ieri, la Galeria Mall, din Arad, au putut auzi sirenele de evacuare în caz de incendiu. Alarma a fost pornită pentru un exerciţiu de evacuare şi intervenţie în situaţii de urgenţă. Simularea face parte din seria manifestărilor prilejuite de sărbătorirea Zilei Protecţiei Civile din România. **/P.3** FOTO: CĂLIN ANDRA

Servicii la acelaşi preţ FOTO: FAN

Nicio majorare de tarife

ARAD. Nicio majorare a tarifelor de precolectare, colectare şi transport din partea firmei Polaris în chestiunea salubrizării menajere. Acesta este anunţul făcut de societate luni. Singura modificare în preţul final se datorează majorării impuse de SC ASA Servicii Ecologice SRL la depozitarea deşeurilor. **/P.3**

Vine „Balul Mărţişorului"

ARAD. Liga Judeţeană a Pensionarilor din Arad lucrează de zor la organizarea „Balului Mărţişorului". În prezent, se fac înscrieri la tradiţionalul eveniment prin care sunt marcate festiv zilele de 1 şi 8 Martie. **/P.5**

Conflictele, tratate gratis

ARAD. Arădenii care intră în conflict cu statul vor beneficia din 1 martie de servicii de mediere gratuite oferite prin Centrul de Mediere Comunitară creat cu sprijinul Consiliului Judeţean Arad. Aici vor afla cum ar putea să-şi rezolve problemele pe care amiabilă, fără a mai aştepta intervenţia justiţiei. **/P.3**

Prezentarea, la Mall FOTO: FAN

UTA se prezintă la „Galleria Mall"

ARAD. Până la urmă, cei de la UTA au găsit o variantă pentru a-şi prezenta lotul şi echipamentul. Nu va fi la un joc amical, ci la „Galleria Mall", miercuri, de la ora 18.00. FC UTA Suporter Club UTA invită toţi fanii la o întâlnire în familie. **/P.7**

Remember: 28 februarie

1926 S-a născut Virgil Almăşanu, pictor român (d. 2009)

1942 S-a născut Brian Jones, muzician englez (The Rolling Stones) (d. 1969)

1953 S-a născut Principesa Irina a României, fiica regelui Mihai al României

1953 James Watson şi Francis Crick descoperă structura chimică a ADN-ului

1957 S-a născut actorul american John Turturro

1968 S-a născut actorul Matt Smith

1974 A murit cântăreţul Bobby Bloom

1986 A fost asasinat la Stockholm, în plină stradă, premierul Suediei, Olof Palme

Olivia Palermo FOTO: FAN

1986 S-a născut actriţa **Olivia Palermo**

1997 Regele Mihai a revenit din exil; a reprimit paşaport românesc

2002 Euro devine efectiv moneda unică a 304 de milioane de europeni din 12 ţări, după dispariţia celorlalte monede naţionale

Au plecat dintre noi

Aldea Veronica (1931), Istrate Ioan (1949), Jurj Liana Mihaela (1973), Coroian Gheorghe (1921), Csak Margareta Elena (1931), Floria Valeria (1932), Toma Ildiko Ana (1969), Oachiş Veronica (1955), Bota Ilie (1933), Hegedus Ioan (1936).

Pieţe şi târguri

Astăzi este zi de piaţă la Sebiş, Almaş, Apateu, Semlac, Sântana, Şilindia, Vârfurile. **Târguri săptămânale se desfăşoară astăzi la** Chişineu-Criş, Almaş, Şilindia şi Vârfurile.

Mâine, miercuri, va fi zi de piaţă la Pâncota, Beliu, Buteni, Şiclău, Macea, Vânători, Pecica, Şiria şi zi de târg la Beliu şi Buteni.

Telefoane utile

☎ INFORMATII TELEFONICE: 118.932; ☎ROBOT: 1958; ☎APEL UNIC DE URGENTA (SALVARE, POLITIE; Pompieri): 112; ☎PRIMARIA MUNICIPIULUI ARAD: Program de relatii cu publicul (camera 5) luni-vineri între orele 8-20. Tel.: 0257/284.744; tel. centrala: 0257/281.850; ☎S.C. E.ON GAZ ROMÂNIA - Sucursala Arad - Dispecerat si interventie telefon:0357/403.321; ☎DERANJAMENTE CURENT ELECTRIC: 0257/929; ☎INFORMATII CFR: 0257/231.777;

Sudoku

REGULI: În fiecare bloc sunt câteva cifre între 1 şi 9, stabilite dinainte. Acestea trebuie completate cu cifrele lipsă, în aşa fel încât fiecare număr să figureze o singură dată. De asemenea, cifrele de la 1 la 9 trebuie să figureze o singură dată atât pe rândurile orizontale cât şi pe coloanele verticale ale celor nouă blocuri luate împreună.

ÎNCEPĂTORI

5		8				6		2
		6	8	2	7	5		
2	3						7	8
	9			7			2	
	6		1	9	8		3	
	1			3			4	
7	5						6	4
		4	6	1	3	2		
6		3				1		9

AVANSAŢI

1	4				3			5
9			1		6			
					8	3	7	
	6		5			1		8
				8		2	4	
3	8	4						
		9	7	2				
		7		6			1	4
6			8				2	

Soluţiile jocurilor din numărul precedent:

ÎNCEPĂTORI

7	5	1	8	9	6	4	2	3
4	6	2	1	7	3	9	8	5
8	3	9	5	2	4	7	1	6
1	9	4	6	3	5	8	7	2
3	7	5	2	8	9	6	4	1
6	2	8	7	4	1	5	3	9
5	8	3	9	1	7	2	6	4
2	1	6	4	5	8	3	9	7
9	4	7	3	6	2	1	5	8

AVANSAŢI

7	8	9	3	2	6	4	1	5
3	1	5	4	7	8	6	9	2
4	2	6	5	1	9	3	8	7
9	7	3	8	5	2	1	6	4
5	4	8	6	3	1	7	2	9
2	6	1	9	4	7	5	3	8
6	3	2	7	9	4	8	5	1
1	5	7	2	8	3	9	4	6
8	9	4	1	6	5	2	7	3

UNDE MERGEM în Arad

Cinema

CINEMA CITY ATRIUM

- **Alvin şi veveritele 3,** ora 14:20
- **Artistul,** orele 13:00, 17:15, 19:20, 21:30
- **Avem un zoo!,** orele 16:20, 18:50
- **Călătoria 2: Insula misterioasă 3D,** orele 13:40, 17:40, 19:40
- **Casa conspirativă,** orele 15:10, 17:30, 19:50, 22:10
- **Contrabanda,** ora 18:30
- **Dreptate la înălţime,** orele 16:20, 20:50
- **Face toţi banii,** orele 18:00, 20:10, 22:20
- **Fata cu un dragon tatuat,** ora 14:50
- **Ghost Rider: Demonul răzbunării 3D,** orele 14:40, 16:40, 18:40, 20:40, 22:40
- **Jack şi Jill,** ora 21:20
- **Jurământul,** orele 13:50, 16:00, 18:10, 20:20, 22:30
- **O săptămână cu Marilyn,** orele 15:10, 21:40
- **Păpuşile Muppets,** ora 14:10
- **Să fie război!,** orele 13:10, 17:50, 19:50, 21:50
- **Star Wars: Episodul 1 Ameninţarea fantomei 3D,** ora 15:10
- **The Grey: La limita supravieţuirii,** orele 15:00, 17:20, 19:40, 22:00
- **Ultimul corupt din România,** ora 15:40

CINEMA CITY GALLERIA

- **Avem un zoo!,** ora 13:10
- **Călătoria 2: Insula misterioasă 3D,** orele 16:30, 18:30, 20:30, 22:30
- **Calul de luptă,** ora 18:00
- **Casa conspirativă,** orele 14:10, 17:20, 20:50
- **Descendenţii,** ora 15:40
- **Face toţi banii,** orele 15:10, 19:50
- **Ghost Rider: Demonul răzbunării 3D,** orele 14:00, 16:10, 18:10, 20:10, 22:10
- **Haywire: Cursa pentru supravieţuire,** ora 22:00
- **Jurământul,** orele 14:40, 16:50, 19:00, 21:10
- **Păpuşile Muppets,** ora 13:00
- **Să fie război!,** orele 13:40, 15:40, 17:40, 19:40
- **Star Wars: Episodul 1 Ameninţarea fantomei 3D,** orele 14:00, 18:40
- **The Grey: La limita supravieţuirii,** orele 15:20, 17:40, 20:00, 22:20
- **Ultimul corupt din România,** orele 16:40, 21:20
- **Ziua trădătorilor,** ora 21:50

Teatre

TEATRUL CLASIC „IOAN SLAVICI"

„Maitreyi", spectacol regizat de Chris Simion, cu Maia Morgenstern (marţi, 6 martie, ora 18, pe scena Teatrului Clasic „Ioan Slavici" Arad)

Sănătate

- **NOU! Policlinica Dr.Turcin,** Str. Eftimie Murgu nr. 67, pune la dispoziţia dvs. Serviciul de cardiologie dotat cu aparatură de ultimă generaţie, consultaţii în contract cu CSAS, EKG computerizat, ecografie cardiacă la cele mai avantajoase preţuri; de dermatologie, oftalmologie şi ORL.

Tel:0257/285510, www.policlinica-turcin.ro

Horoscop

BERBECUL (III.21.-IV.20.)
S-ar putea să plecaţi într-o scurtă delegaţie, anunţată în ultimul moment. În ciuda dificultăţilor, reuşiţi să vă descurcaţi foarte bine. Relaţiile sentimentale sunt puţin tensionate.

TAURUL (IV.21.-V.20.)
Traversaţi un moment favorabil, în care aveţi posibilitatea să vă asumaţi noi responsabilităţi sau să începeţi o activitate extraprofesională. Puteţi avea succes în activităţile intelectuale şi sociale.

GEMENII (V.21.-VI.21.)
Puteţi să vă faceţi planuri în legătură cu pornirea unei afaceri. Prietenii şi partenerul de viaţă vă susţin şi vă ajută cu sfaturi utile. S-ar putea să aveţi o dispută cu o persoană mai în vârstă din familie.

RACUL (VI.22.-VII.22.)
Dimineaţa sunteţi nevoit să faceţi mai multe drumuri scurte, iar după-amiaza aveţi ocazia să rezolvaţi o problemă financiară a familiei. Bazaţi-vă pe intuiţie!

LEUL (VII.23.-VIII.23.)
Dimineaţa aveţi mult de alergat pentru nişte acte legate de o moştenire. Spre seară, vă pregătiţi să plecaţi într-o călătorie în interes familial, împreună cu partenerul de viaţă.

FECIOARA (VIII.24.-IX.23.)
Puteţi să vă faceţi planuri în legătură cu o afacere rentabilă, care vă va îmbunătăţi radical situaţia financiară. Relaţiile cu prietenii şi cu rudele sunt foarte bune.

BALANŢA (IX.24.-X.23.)
Intuiţia vă ajută să faceţi schimbări importante în plan social. Pentru aceasta, însă, sunteţi nevoit să faceţi mai multe drumuri scurte, împreună cu un prieten.

SCORPIONUL (X.24.-XI.22.)
Dimineaţa aveţi şansa să găsiţi un serviciu mai bine plătit sau să fiţi promovat. Veţi avea responsabilităţi mai mari, dar şi câştigurile vor fi pe măsură. Vă recomandăm să vă consultaţi cu partenerul de viaţă.

SĂGETĂTORUL (XI.23.-XII.21.)
Dimineaţa s-ar putea să întâmpinaţi probleme financiare, însă nu este cazul să vă demoralizaţi. Aveţi mai mult noroc după-amiază. O rudă apropiată vă propune o colaborare pe termen lung.

CAPRICORNUL (XII.22.-I.20.)
Aveţi succes pe plan sentimental şi în societate. După-amiază, primiţi veşti bune, din cauza cărora vă schimbaţi programul. Este o zi bună pentru planuri de viitor, în legătură cu o afacere.

VĂRSĂTORUL (I.21.-II.20.)
Relaţiile cu prietenii au de suferit din cauza principiilor pe care le susţineţi cu încăpăţânare. Vă sfătuim să vă întrebaţi dacă nu cumva cei din jur au dreptate.

PEŞTII (II.21.-III.20.)
Dimineaţa faceţi planuri de vacanţă împreună cu persoana iubită. Sunteţi bine dispus, pentru că vă simţiţi înconjurat de prieteni adevăraţi.

„Jurnal arădean" vă ascultă

Între orele 11-13, la telefonul 0257-280943, redactorul nostru vă stă la dispoziţie.

ARAD. Maria C. trece zilnic cu maşina pe strada Ioan Alexandru (în partea cu linia ferată) şi ţine să remarce că, după o lună de „existenţă", craterul din apropierea intersecţiei cu Iuliu Maniu a fost acoperit - în sfârşit! - cu pământ. „Mă bucur că cei responsabili de această lucrare au acţionat imediat după topirea zăpezii. Sper să fie la fel de prompţi până la capăt, şi cu asfaltarea drumului pe acea porţiune, astfel încât circulaţia rutieră să se desfăşoare normal" - punctează arădeanca, ce trece frecvent prin zonă pentru a-şi duce fiul la Şcoala Generală Nr.5.

Zena P. doreşte să afle când s-ar putea pensiona soţul său la limită de vârstă. „Este născut în februarie 1948 şi are lucraţi 32 de ani. Când are dreptul să iasă la pensie?" - întreabă cititoarea noastră. Soţul dumneavoastră se poate pensiona la limită de vârstă când împlineşte 64 de ani şi patru luni, adică în luna iunie a acestui an. Stagiul complet de cotizare este de 33 de ani şi opt luni. Pentru detalii suplimentare, vă recomandăm să vă adresaţi Casei Judeţene de Pensii, la sediul situat pe strada Voluntarilor nr. 2A (vizavi de Kaufland) sau la telefon 0257-281345 sau 0257-281320. **JA-D.D.**

Curs valutar

DENUMIREA VALUTEI	BNR	BCR		BRD		Intesa Sanpaolo Bank		Banca Românească		MKB Nextbank		Alpha Bank		Casa de schimb LUXOR	
		C	V	C	V	C	V	C	V	C	V	C	V	C	V
Euro	4,35	4,29	4,40	4,27	4,42	4,30	4,38	4,32	4,37	4,31	4,40	4,31	4,39	4,33	4,36
Dolar SUA	3,24	3,17	3,31	3,17	3,30	3,20	3,27	3,21	3,26	3,18	3,29	3,18	3,28	3,23	3,28
Forint	0,148	0,0145	0,0156	0,0139	0,0156	0,0145	0,0155	-	-	-	-	-	-	0,0149	0,0152
Gram aur	184														

Vremea

Marţi, 28 februarie

www.aradon.ro

-4° LA ORA 6 — Temperaturile se vor situa între -6 şi -4 grade. Vântul va sufla cu 16 km/h, dinspre N.

2° LA ORA 18 — Temperaturile se vor situa între 1 şi 2 grade. Vântul va sufla cu 6 km/h, dinspre SE.

Ziua precedentă

Arad	-5 - 2°C	Umiditate:	52%
Lipova	-5 - 1°C	Presiune:	1019,98 mb
Chişineu-Criş	-5 - 2°C	Precipitaţii:	0
Săvârşin	-6 - 1°C	Vânt:	23 Km/h
Sebiş	-6 - 1°C	Direcţie vânt:	N

Azi

Temperaturile se vor situa între -4 şi 2 grade. Vântul va sufla cu 16 km/h, dinspre N.

Soarele

Răsare: 7:17
Apune: 18:19

FAZELE LUNII

23. 01. | 1. 02. | 8. 02. | 14. 02.

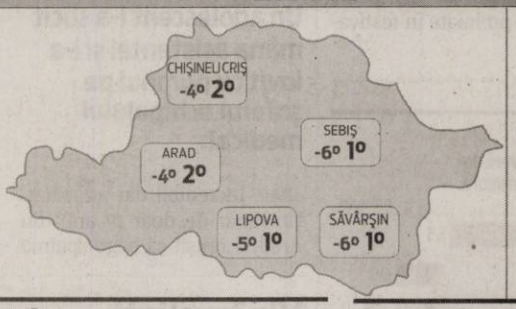

MARŢI	MIERCURI	JOI	VINERI
-4° 2°	-3° 3°	-2° 7°	1° 8°
mai mult însorit	Ploaie şi ninsoare	parţial înnorat	averse de ploaie

Calendar

Biserica ortodoxă: Sfântul Cuvios Vasile Mărturisitorul; Sfântul Mucenic Nestor, Episcop de Maghid.
Biserica greco-catolică: Cuv. m. Vasile.
Biserica romano-catolică: Sf. Roman, abate; Fer. Antonia, călug.

Prognoză pentru trei zile

Temperaturile minime vor fi cuprinse între -4 şi 1 grade, iar cele maxime între 2 şi 8 grade.

Temp.minime: -4-1° C
Temp.maxime: 2-8° C

JURNAL ARĂDEAN
B-dul Revoluţiei nr. 62, Arad
BRAT Auditat de BRAT
Reclamaţii difuzare: 0257/212.032

Director editor: Mircea Ţişcă (8427)
Secretariat: 0257.281802 (centrala), fax - 0257.212.012
Şef departament difuzare: Carmen Csordas
Marea publicitate: 0257.280904; Mica publicitate: 0257.210775
Tiparul executat la: SC Inform Media SRL, Calea Torontalului, DN 6, km 5,7, Timişoara

Redactor şef: Adriana Barbu (8416)
Responsabil de număr: Diana Duţu
Secretar general de redacţie: Gabriela Groza (8423); Departamente: Eveniment: Simona Butaru, Monica Ardelean (8405), Alin Gherasim (8417), Ioana Costaş (8414), Valentin Goran (8412); Politic: Simion Todoca (8434); Economic: Andreea Pintea (8415); Cultură, Învăţământ: Vasile Filip (8421); Social: Diana Duţu (8413); Sport: Daniel Scridon (8424), Leo Sfâra (8422);
Tehnoredactare: Ghizela Şerban (8409)
REDACŢIE: tel. 0257.281802 (centrala); fax 0257.212.012, 0257.228.592; e-mail:redactia.jurnalaradean@informmedia. ro, adevaruldearad@informmedia.ro, publicitate.jurnalaradean@informmedia.ro, publicitate.adevarul@informmedia.ro

Fără majorare la tarife

SC Polaris precizează că majorarea preţului final a fost impusă de ASA Servicii Ecologice SA.

Colectarea şi transportul deşeurilor au rămas la acelaşi preţ FOTO: JA

ARAD. Nicio majorare a tarifelor de precolectare, colectare şi transport din partea firmei Polaris în chestiunea salubrizării menajere. Acesta este anunţul făcut SC Polaris M Holding luni. Societatea precizează din start faptul că „tarifele percepute de SC Polaris M Holding privind precolectarea, colectarea şi transportul deşeurilor au rămas neschimbate". Ţine, însă, totodată, să precizeze, faptul că singura modificare în preţul final plătit de arădeni nu se datorează firmei care colectează gunoiul, ci majorării sumelor percepute de societatea SC ASA Servicii Ecologice SRL pentru depozitarea deşeurilor la groapa ecologică. Noul tarif impus de această unitate este valabil din 1 ianuarie 2012, moment de la care se vor opera schimbările în privinţa acestuia.

Cine e de vină?

„Creşterea preţului de depozitare a deşeurilor menajere impusă de SC ASA Servicii Ecologice SRL de la începutul acestui an influenţează, însă, tariful final de salubrizare aprobat prin HCLM nr. 175/2011, în condiţiile în care una dintre condiţiile fixate de Municipalitate pentru prelungirea contractului de salubrizare a fost ca SC Polaris M Holding să colecteze nu doar tariful pentru serviciile de precolectare, colectare şi transport deşeuri menajere, ci şi cel pentru serviciul de depozitare a deşeurilor municipale", se arată în comunicatul societăţii de salubrizare.

În martie

Arădenii sunt atenţionaţi, în plus, că, în atare condiţii, în facturile remise de către societatea noastră în luna martie, prin poştă sau via e-mail, se va regăsi majorarea tarifului de depozitare impus de SC ASA Servicii Ecologice SRL" şi că „tot în aceste facturi se va regăsi şi diferenţa dintre tariful perceput anterior pentru serviciile de depozitare şi cel stabilit de SC ASA Servicii Ecologice începând cu ianuarie, diferenţă aferentă activităţii prestate în prima lună a anului curent".

Pentru lămuriri

În comunicat se mai arată că „orice nelămurire legată de aceste schimbări impuse de firma care administrează groapa de gunoi din Arad, care au dus la majorarea tarifelor fără ca Polaris să poată decide, pot fi lămurite, potrivit anunţului făcut de societate, la sediul departamentului comercial, din Piaţa Plevnei nr. 3, şi la adresa de e-mail comercialarad@polaris.ro".

Singurul operator

SC Polaris M Holding revine, totodată, cu precizarea că este singurul operator autorizat pentru Arad să desfăşoare activitatea de colectare a deşeurilor municipale.

Facturi via e-mail

Tot în comunicatul firmei se arată faptul că Polaris a răspuns prompt „sesizărilor venite din partea arădenilor legate de plata facturii prin intermediul poştei electronice şi face precizarea că sistemul de transmitere a facturilor via e-mail este pe deplin funcţional".

Preţul căldurii, dezbătut la şcoală şi la grădiniţă

ARAD. Prima întâlnire cetăţenească care are ca temă promovarea unui preţ corect la căldură, aşa cum este el gândit de Mişcarea arădeană, a reunit sâmbătă peste 80 de arădeni la Şcoala Generală nr. 4. Aproape 45 de minute a durat dialogul pe tema problemei create de creşterea cu 40% a preţului gigacaloriei la finalul anului 2011. Iniţiatorii proiectului de hotărâre sunt consilierii Claudiu Cristea şi Camelia Răsunoiu. „Cetăţenii prezenţi s-au angajat în colectarea de semnături pentru petiţia de susţinere a unui preţ corect la căldură", a declarat Cristea.

Următoarea întâlnire va avea loc marţi, de la ora 17:30, la Grădiniţa nr. 14 (strada Patria) şi se adresează arădenilor din zona Calea Romanilor.

JA – V.G.

Foc la Galleria Mall

ARAD. În hipermarketul Cora a izbucnit un incendiu de la o sursă electrică nesupravegheată, bilanţul contabilizând trei victime intoxicate cu fum. S-a intervenit cu o autospecială de stingere şi o ambulanţă SMURD. A fost vorba, însă, de o primă parte a unui exerciţiu, urmat tot ieri de dimineaţă de o a doua, unde s-a simulat un accident în parcarea subterană a mall-ului, soldat cu un incendiu şi o victimă încarcerată. Echipajul de descarcerare a scos victima din maşină şi a predat-o ambulanţei SMURD. Incendiul a fost stins de pompieri, tot potrivit scenariului, în colaborare cu personalul complexului comercial.

Potrivit analizei efectuate la finalul exerciţiului, ne spune Sorina Ambruş, purtătoarea de cuvânt a ISU Arad, au fost atinse toate obiectivele propuse de instituţie, având în vedere că exerciţiul face parte din planul de pregătire a structurilor de intervenţie. „S-a remarcat de asemenea, modul exemplar în care s-a comportat personalul ce îşi desfăşoară activitatea în complex, care a arătat că ştie exact ce are de făcut în astfel de situaţii", a declarat Ambruş.

JA – V.G.

Salvarea victimei FOTO: V.G.

Iniţiativa CJA FOTO:JA

Conflictele, tratate gratis

ARAD. Arădenii care intră în conflict cu statul vor beneficia de mediere din partea unor profesionişti prin Centrul de Mediere Comunitară. De la 1 martie, toţi cei care se află în litigiu cu instituţiile statului pot veni la sediul noului centru, din Bd. Revoluţiei nr.81. Serviciile de mediere comunitară vor fi oferite gratuit şi în regim de voluntariat de către mediatorii membri ai asociaţiei şi de către alţi mediatori autorizaţi în condiţiile legii, care îşi manifestă dorinţa de a participa la program. Proiectul de hotărâre prin care a luat fiinţă acest centru a fost iniţiativa CJA, în parteneriat cu Asociaţia Centrul de Mediere Arad. Pentru cei interesaţi precizăm că programul de lucru este zilnic: luni de la 9-13, marţi şi miercuri de la 15-18, joi de la 16-18 şi vineri de la 9-12. JA-M,A.

Durere? Hemoroizi?

Tratament modern fără operatie!

Tratamentul RBL + Infrared Coagulation considerat cel mai eficient pe plan mondial !!!

10% reducere la tratament pentru pensionari

Varice?Ulcer Varicos?
Răni deschise?Picior Diabetic?

Tratament revoluţionar prin Terapia Hidroactivă - tehnologie germană!

Dermato-Venerologie

- Depistarea cancerului cu Dermatoscopul Digital
- Tratament pentru acnee şi psoriazis (PUVA-UVA)
- Tratament împotriva căderii părului - Crioterapie
- Depistarea alergiilor prin PATCH-TESTARE
- Boli Venerice - Depistare şi Tratament
- Eliminarea aluniţelor, negilor prin Radiofrecvenţă

Arad: 0257 213 888

LaurusMedical clinics
www.laurusmedical.ro

(490720)

Galbenul e pentru hârtie FOTO:JA

Sacul galben se mută în Bujac

ARAD. Sacul galben va ajunge de astăzi în cartierele Bujac şi Aurel Vlaicu (zona de case). Reprezentanţii SC Polaris M Holding S.R.L continuă acţiunea care are drept scop colectarea selectivă a deşeurilor de la populaţie. Sâmbătă a fost prima zi în care 12.000 de saci galbeni au ajuns la locuitorii din cartierul Grădişte.

Reamintim că în aceşti saci se adună hârtie, carton, ambalaje de plastic, P.E.T. şi doze de aluminiu şi vor fi ridicaţi o dată pe săptămână cu autospeciale separate destinate acestei activităţi. Graficul ridicării va fi comunicat la timp de către firma de salubritate şi va coincide probabil cu zilele în care se adună gunoiul. Tot ceea ce trebuie să facă arădenii este să selecteze deşeurile înainte de a le depune în sacul galben sau în tomberon.

Conferinţa viitorului comun

Iosif Matula a participat, alături de mai mulţi primari, la conferinţa regională din Ungaria.

Se dezbat proiecte FOTO: FAN

ARAD. Conferinţa „Acordul European de cooperare regională şi teritorială. Ce poate să ne aducă un viitor comun?" s-a desfăşurat în sala festivă a Primăriei oraşului Gyula, în prezenţa factorilor de decizie în administraţia locală şi centrală din Ungaria.

Alături de europarlamentarul Matula, din partea delegaţiei române au făcut parte reprezentanţii primăriilor din Ineu, Pilu, Sintea Mare, Mişca, Zerind, Socodor, Grăniceri, Şepreuş şi cei ai societăţii civile, asociaţiile „Pro Crisius" şi „Pro Pădureni" din Chişineu-Criş.

Discuţiile s-au desfăşurat pe durata a trei ore şi s-au axat pe proiecte transfrontaliere, în special cele de infra-structură.

O altă temă a întâlnirii a constituit-o demararea proiectului privind înfiinţarea Grupului European de Cooperare Teritorială (GECT), care reprezintă o modalitate de accesare a fondurilor europene în cadrul programului de cooperare transfrontalieră, în special pentru localităţile mici. „De această formă de organizare pot profita în special localităţile mici şi medii, atât în actuala perioadă de programare, cât şi în viitor, în perioada 2014-2020. Fondurile pentru cooperare transfrontalieră vor creşte în anii care vin şi administraţiile locale trebuie să fie tot mai pregatite pentru a prezenta proiecte mature, aşa cum o fac deja multe primării dintre cele care au participat la discuţiile de la Gyula", a afirmat europarlamentarul Iosif Matula. **JA-S.T.**

Reţeta zilei

Salată fierbinte de ton

INGREDIENTE: 200 g ton, ulei de măsline, sare şi piper, 3 roşii, zeamă de la 1/2 lămâie, busuioc proaspăt, 2 linguri smântână, crutoane.

MOD DE PREPARARE: Încingem prima dată tiagaia. Frecăm tonul cu puţin ulei, îl condimentăm cu sare şi piper după gust, câte 1 minut pe fiecare parte până e puţin copt. În acest timp puteţi pune nişte pâine la prăjit dacă doriţi să vă realizaţi singuri crutoanele. Într-un castron amestecăm roşiile tăiate pe sfert, crutoanele şi 10 frunze de busuioc, cu puţin ulei de măsline şi zeama de la lămâie. Condimentaţi cu sare şi piper şi aşezaţi pe o farfurie. Zdrobiţi busuiocul rămas într-un mojar, adăugaţi smântână, adăugaţi din nou sare şi piper după gust şi câteva picături de zeamă de lămâie. Puneţi file-ul de ton pe farfurie, lângă salată, acoperiţi cu sos. **Poftă bună!**

Pentru mai multe reţete intră pe www.culinar.ro

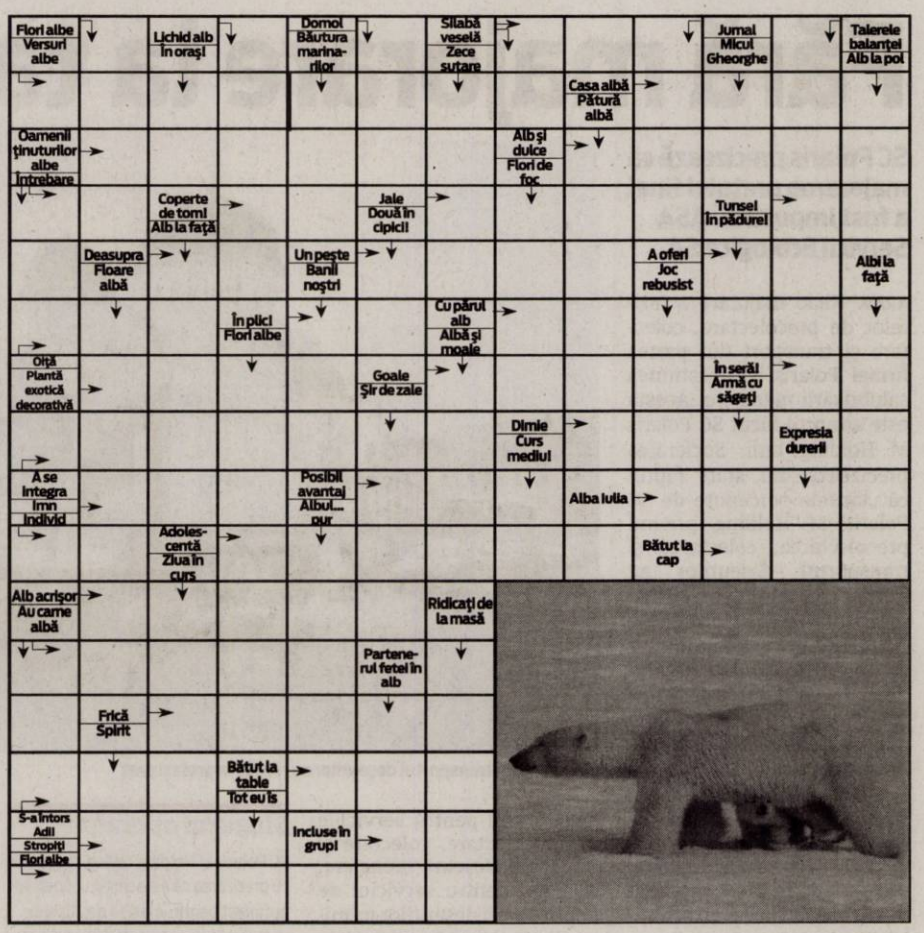

Întreruperi de curent

Miercuri, 29 februarie 2012.
În judeţ, h 8-16: Pecica (p); **h 9-15:** Obârşia (p), Roşia Nouă (p), Corbeşti (p), Păuliş (p) de la viaduct spre Mureş, Seleuş (p); **h 9-17:** Bacăul de Mijloc (p), Cuiaş, Tălagiu(p), Mermeşti, Joia-Mare, Revetiş, Roşia, Chier (p), Ineu (Cartier Traian (p); **h 9-18:** Sintea Mică (p), Şiclău (p).

Soluţia integramei din numărul precedent

P – PUI – F – H – O – NORI – IRIGATII – TOCI – NOROI – N – CABINE – RAS – SU – BI – SIFON – VIN – MINIU – USARI – D – LEALI – IREALA – FAT – AZI – EG – ET – I – EC – VOT – ALAI – UF – ARO – GALETI – ARSURI – UNICI – N – TOANTE – LA – DEAL – NOE – BA – IAZ – PUT

Citire apometre

Miercuri, 29 februarie 2012. Blocuri zona Gării Aradul Nou, Dosoftei, Lermontov, Liliac, Viorelelor, Maximilian, I. Maniu fără soţ, I. Alexandru, Udrea, Plugarilor, Robăneşti, Neculce, Mărţişor, Gorunului, Oradea, Zărandului, Cozia, G. Alexandrescu, Şelimbăr, Tribunul Axente, Sinagogei, N. Ştefu, Militarilor, S. Bărnuţiu, Mătăsari, Şelari, Voluntarilor.

Programe TV Marţi, 28 februarie

TVR 1

07.00 **Telejurnal matinal.** Sport (criptat) Meteo
08.00 **România, zi de zi!** (I)
09.00 **România, zi de zi!** (II)
10.10 **Secretele de la palat.** (serial)
11.25 **Prim plan.** (r.)
12.20 **Dacă doriţi să revedeţi**
12.40 **Legenda cavalerului rătăcitor şi a frumoasei Rază-de-Lună.** (s.) (reluare)
13.20 **Legenda cavalerului rătăcitor şi a frumoasei Rază-de-Lună.** (s.) (reluare)
14.00 **Telejurnal.** Sport
15.30 **Rom european**
16.00 **Maghiara de pe unu**
17.00 **Telejurnal.** Sport (criptat) Meteo
17.30 **Clara, o pasiune franceză.** (s.)
18.25 **Legenda cavalerului rătăcitor şi a frumoasei Rază-de-Lună.** (s.)
19.05 **Legenda cavalerului rătăcitor şi a frumoasei Rază-de-Lună.** (s.)
19.45 **Sport**
20.00 **Telejurnal.** Tema zilei Meteo
21.10 **McLintock!** (aventuri, SUA, 1963) Cu: John Wayne, Maureen O'Hara, Patrick Wayne. Regia Andrew V. McLaglen. George Washington McLintock – GW pentru prieteni – e proprietarul celui mai mare ranch din ţinut, un om bogat, respectat şi temut de toată lumea, mai puţin de soţia sa, Katherine, care se întoarce după doi ani de absenţă pentru a cere divorţul şi custodia fiicei lor, Rebecca.
23.20 **Fascinaţie.** (thriller, Germania, MB, 2004) Cu James Naughton, Jacqueline Bisset, Stuart Wilson. Regia Klaus Menzel
01.10 **Agenţia PSYCH.** (serial, poliţist, 2006)

PRO TV

07.00 **Ştirile Pro Tv.** Ce se întâmplă, doctore? Omul care aduce cartea
10.00 **Pariu cu viaţa.** (r.)
12.00 **Tânăr şi neliniştit.** (serial, reluare)
13.00 **Ştirile Pro Tv**
13.45 **Zâmbete într-o pastilă.** (serial)
14.15 **Lois şi Clark.** (s.)
16.00 **Tânăr şi neliniştit.** (s.) Cu zeci de premii, cu actori ce îşi trăiesc viaţa pe platourile de filmare, identificându-se cu personajele, cu căsătorii, divorţuri ca-n filmele care se respectă, cu controverse ce-i uimesc chiar şi pe cei mai mari admiratori, serialul continuă să reprezinte un miracol, un univers care a cuprins şi a cucerit milioane de telespectatori.
17.00 **Ştirile Pro Tv.** Vremea
17.45 **Happy Hour**
19.00 **Ştirile Pro Tv.** Sport Vremea
20.30 **Crank: Tensiune maximă.** Regie: Mark Neveldine, Brian Taylor (acţiune, SUA 2009) Cu: Jason Statham, Amy Smart, Dwight Yoakam, Efren Ramirez
22.30 **Ştirile Pro Tv**
23.00 **Dexter.** (s.)
00.00 **Crank: Tensiune maximă.** (r.)
02.00 **Ştirile Pro Tv.** (r.)
03.30 **Dexter.** (r.)
04.30 **România, te iubesc!.** (reluare)
05.30 **Zâmbete într-o pastilă.** (reluare)
06.00 **Happy Hour.** (r.) O oră de veselie cu muzică live, dans, poveşti de viaţă deosebite, interviuri cu cele mai mediatizate vedete ale momentului, informaţii în premieră, dar şi întâmplări impresionante care se vor petrece chiar în studio...

ANTENA 1

06.00 **Observator**
08.00 **Matinal: 'Neatza.** cu Răzvan şi Dani
10.00 **În gura presei**
10.50 **Reality-show: Mireasă pentru fiul meu**
11.30 **Poliţa de asigurare.** (poliţist, SUA 1972)
13.00 **Observator**
14.00 **Reality-show: Mireasă pentru fiul meu**
16.00 **Observator**
17.00 **News Magazine: Acces direct.** O emisiune axată pe actualitatea de zi cu zi, în care "vedetele" sunt oamenii obişnuiţi, cu problemele, bucuriile, grijile şi întâmplările lor ieşite din comun. Reporterii speciali aduc în atenţia telespectatorilor precum şi a publicului din platou cazuri impresionante de viaţă, subiecte sociale, dar şi ştiri mondene din actualitatea fierbinte a vedetelor şi personalităţilor autohtone.
19.00 **Observator.** Sport
20.20 **Conflict la Puerto.** Vallarta (acţiune, SUA 2004) Cu: Harvey Keitel, Jonathan Brandis, Scott Glenn. Puerto Vallarta este o statiune exotica din Mexic in permanenta populata de turisti, vanzatori ambulanti si marriachi. Era o dupa-amiaza obisnuita, cand viata unor oameni avea sa se schimbe subit. Clayton Price (Scott Glenn) este un assasin platit angajat sa lucreaza pentru guvernul american. Trecutul lui sustine cruzitatea faptelor sale, prin asasinarea unui lider important din armata SUA.
22.15 **Observator.** Sport
23.00 **Un Show Păcătos.** cu Dan Capatos
01.00 **Baronul şi puştiul.** (dramă, SUA 1984)
03.00 **Observator.** (r.)

HBO

07.50 **10.** Scurtmetraj, România, 2009
08.10 **Duplicitate.** Thriller, SUA, 2009. Cu: Julia Roberts, Clive Owen
10.15 **Prinţesa.** Dramă, Suedia, 2009. Cu: Zandra Andersson, Moa Silén
11.50 **Prinţul Persiei: Nisipurile timpului.** Aventuri, SUA, 2010. Cu: Jake Gyllenhaal, Gemma Arterton, Ben Kingsley
13.45 **Englezul care a urcat o colină, dar a coborât un munte.** Comedie, Marea Britanie, 1995. Cu: Hugh Grant, Tara Fitzgerald
15.20 **Câini şi pisici: Răzbunarea lui Kitty Galore.** Comedie, SUA, 2010. Cu: Chris O'Donnell, Jack McBrayer, Fred Armisen
16.40 **Turistul.** Thriller, SUA, 2010. Cu: Johnny Depp, Angelina Jolie, Paul Bettany, Timothy Dalton
18.25 **Păcătoasa.** Comedie, SUA, 2010. Cu: Emma Stone, Penn Badgley
20.00 **Premiile Oscar 2012 (Edited Int'l Version)**
21.35 **O relaţie specială.** Dramă, Marea Britanie, 2010. Regia: Richard Loncraine. Cu: Michael Sheen, Dennis Quaid, Hope Davis, Helen Mc-Crory, Adam Godley
23.05 **Urzeala tronurilor.** Ep. 1 - Iarna se apropie Aventuri, SUA, 2011.
00.05 **Urzeala tronurilor.** Ep. 2 - Drumul regelui Aventuri, SUA, 2011.
01.00 **Cyrus.** Comedie, SUA, 2010. Cu: John C. Reilly, Jonah Hill, Marisa Tomei, Catherine Keener
02.30 **Sorocul.** Comedie, SUA, 2010. Cu: Robert Downey Jr., Zach Galifianakis, Michelle Monaghan, Jamie Foxx
04.05 **Băieţii nu plâng niciodată.** Dramă, SUA, 1999. Cu: Hilary Swank

CULTURAL

10.00 Spectacolul lumii… 11.00 Nocturne 12.00 Jurnalul cultural 12.45 Capodopere din Galeria de Artă... 12.55 Campania Premiile TVRC 13.00 Concertele TVRC 14.00 Polemicile TVRC 15.00 Jurnalul cultural 15.45 Capodopere din Galeria de Artă... 15.55 Campania Premiile TVRC 16.15 Oamenii şi politica 16.45 Identităţi 17.15 Iluminatul public 17.45 Nocturne 18.45 Caragiale 18.50 Capodopere din Galeria de Artă... 19.00 Concertele TVRC 20.00 Polemicile TVRC 21.00 Jurnalul cultural 21.45 Campanie Premiile TVRC 22.20 Teatru23.55 Decor şi stil 00.25 Jurnalul cultural

AXN

07.00 American Idol 08.00 O lume dispărută 09.00 Cabinet de avocatură 10.00 Domnii preferă proastele Cu: Valerie Dominguez 11.00 Viitorul începe azi 12.00 O lume dispărută 13.00 Cabinet de avocatură 14.00 American Idol 14.45 Zoom 2012 6 15.00 Domnii preferă proastele 16.00 CSI. New York 17.00 O lume dispărută 18.00 Viitorul începe azi 19.00 NCIS. Anchetă militară 20.00 NCIS. Anchetă militară 21.00 Mesaje de dincolo 22.00 Memorie perfectă 23.00 Renegata 23.55 Zoom 2012 8 00.10 Mesaje de dincolo 01.10 Memorie perfectă I

ANTENA 2

06.10 Trăieste sănătos (r.) 07.30 Teleshopping 08.00 It's show time! (r.) 09.00 Antena 2 Rules (r.) 10.00 Răi da' buni (r.) 11.30 Conferinta de presa (r.) 13.30 Agentul VIP (r.) 15.25 Trăieste sănătos 16.45 Teleshopping 17.00 Antena 2 Rules 18.00 It's show time! 19.00 Familia Bundy (SUA, 1987) 19.30 Răi da' buni 21.00 La tinta! 21.10 Agentul VIP 23.00 Jurnal de Bordea 23.15 Late Night Show 00.30 Familia Bundy (r.) 01.00 Rai da' buni (r.) 02.15 Antena 2 Rules (r.) 03.00 Late Night Show (r.)

PRIMA TV

07.00 Totul despre mame 08.00 Iubiri secrete 09.30 Intalnirea inimilor - telenovela, India 2007 10.30 Medium 12.00 In familie - serial drama, Romania 2002 13.30 Camera de ras 13.45 Teleshoping 14.15 Intalnirea inimilor - telenovela, India 2007 15.00 Totul despre mame 16.00 Cireasa de pe tort 17.00 Trasnitii 18.00 Focus 18 19.00 Focus Sport 19.30 Iubiri secrete 20.30 Monstrul preistoric – thriller, SUA 2007 22.15 Trasnitii 23.15 Focus Monden 23.45 Medium – serial drama SUA 2005 00.30 Focus 01.30 Monstrul preistoric – thriller, SUA 2007 03.00 Cu lumea-n cap 03.30 Teo

CINEMAX

07.00 Spiritele 08.35 Cafea cu lapte 10.10 O familie rea Regia: Aleksi Salmenperă. Cu: Ville Virtanen, Pihla Viitala, Lauri Tilkanen, Vera Kiiskinen 11.40 O săptămână Cu: Joshua Jackson, Liane Balaban, Campbell Scott, Fiona Reid 13.15 Fereastra din spate Regia: Alfred Hitchcock. Cu: James Stewart, Grace Kelly, Wendell Corey, Thelma Ritter 15.05 Banda 16.35 Trei prietene 17.55 Cafea cu lapte 19.30 Monty Python. Nu e Mesia 21.00 Pâine neagră 22.50 Zona de conflict 00.25 Foc de artificii 02.05 Cum să-ţi pierzi virginitatea 03.35 Danny Boy

B1

06.00 Lumea lui Banciu (r.) 07.00 Ştirile B1TV 08.00 Ştirile B1TV 09.00 Ştirile B1TV 10.00 Ştirile B1TV 11.00 Ştirile B1TV 12.00 Ştirile B1TV 13.00 Ştirile B1TV 14.00 Ştirile B1TV 15.00 Ştirile B1TV 16.00 Special B1 18.00 Ştirile B1TV 18.45 Actualitatea B1 cu Andrei Bădin 20.00 Sub semnul întrebării 22.00 Ultimul cuvânt 23.00 Lumea lui Banciu cu Radu Banciu 00.00 Ştirile B1TV 01.00 Sub semnul intrebarii (r.) 02.40 Ultimul cuvant (r.) 03.30 Actualitatea B1 ora 17 (r.) 04.20 Ştirile B1TV ale orei 18 (r.)

ACASĂ

06.15 Iubire blestemata 07.45 Sub cerul in flacari 09.15 Sub cerul in flacari 10.45 Suflet vandut 12.15 Eva Luna 14.00 Teleshopping 14.30 Esmeralda 15.30 Imbratisari patimase 16.30 Poveştiri adevărate - emisiune cu poveşti reale despre viaţă, prezentată de Ioana Maria Moldovan si Dan Cruceru 17.30 Secrete din trecut 19.30 Suflet vandut 20.30 Eva Luna 22.00 Poveştiri de noapte - emisiune prezentată de Cabral şi Mircea Solcanu 22.30 Iubire blestemata 23.30 7 pacate 00.30 Poveştiri adevărate 01.30 Imbratisari patimase (r.) (s.) 02.15 Poveştiri de noapte (r.) 02.45 Esmeralda (r.)

PRO CINEMA

08.45 Shaggy si Scooby fac echipa 10.00 Happy Hour 11.15 Teleshopping 11.30 Shaggy si Scooby fac echipa 12.30 Acasa in bucatarie 14.00 Stare de spirit 15.00 Acasă în bucătărie 16.00 Stare de spirit 18.00 Doi barbati si jumatate 19.00 Stare de spirit 20.00 Big Shots 21.00 Doi barbati si jumatate 22.00 Suspecti de serviciu Regia: Bryan Singer Cu: Kevin Spacey, Gabriel Byrne, Stephen Baldwin, Chazz Palminitieri 00.15 Big Shots 01.15 Cobra 11 in alerta 02.00 Suspecti de serviciu 03.45 Lumea Pro Cinema

DIVA

06.00 Hercule Poirot - Fantele ucis 08.00 Farmece 09.00 Buffy, spaima vampirilor 10.00 Hercule Poirot - Fantele ucis 12.00 Fetele Gilmore VI 13.00 Anatomia lui Grey 14.00 Buffy, spaima vampirilor 15.00 În aşteptarea unui miracol 17.00 Crimele din Midsomer - Zile de haos 19.00 Fetele Gilmore VI 20.00 Anatomia lui Grey. Este o dramă care are în centrul ei viţiile profesionale şi personale a cinci chirurgi rezidenţi, dar şi ale medicilor lor îndrumători. 21.00 Wishing Well 23.00 Comoara dragostei

ANTENA 3

06.00 Ştirile de dimineaţă 10.00 Previziunile zilei 11.00 Se întâmplă în România cu Maria Coman 12.00 Ştiri 13.00 Se întâmplă în România cu Maria Coman 14.00 Ştiri 15.00 Esenţial cu Alina Petrescu 17.00 100 de minute cu Alessandra Stoicescu 18.45 La ordinea zilei cu Dana Grecu 20.30 Subiectiv cu Răzvan Dumitrescu. Emisiunea se adresează tuturor românilor, va aborda problemele arzătoare ale acestora , va prezenta soluţii politice şi/sau economice. 21.30 Sinteza zilei cu Mihai Gâdea 23.10 În gura presei cu Mircea Badea 00.00 Ştiri 01.00 Ştiri

M1

06.55 Dimineaţa 10.05 Secretul din palat (s.) 11.05 Câte o bucată 12.00 Girofarul albastru 13.01 Ştiri 13.25 Expres Carpatin 13.55 Srpski Ekran 14.25 Unser Bildschirm 15.25 Hacktion (rel) 16.20 Atingerea îngerilor (s.) 17.10 Dragoste periculoasă (s.) 17.50 MM 18.45 Familia-i numai una (s.) 19.30 Rămâi în picioare! 20.30 Ştiri 21.15 Unica şi singura mea (comedie SUA) 23.00 Seara 23.35 Dinastia Tudorilor (s.)

REDACŢIA NU ÎŞI ASUMĂ RESPONSABILITATEA PENTRU EVENTUALELE SCHIMBĂRI

DISCOVERY

10.00 O pradă mortală 11.00 Automobile americane 12.00 Maşini pe alese 13.00 Secundele dinaintea dezastrului 14.00 Şcoala Discovery 15.00 Vânătorii de mituri 16.00 Linia de producţie 17.00 Meserii murdare 18.00 Tehnici esenţiale de supravieţuire 19.00 Cum se fabrică diverse lucruri? Această serie ne arată cum se fabrică cele mai obişnuite şi mai prozaice lucruri. 20.00 Tehnici esenţiale de supravieţuire 21.00 Tehnici esenţiale de supravieţuire 23.00 Situaţii incredibile 00.00 Secretele cutiei negre

Se-mprumută pentru factură

Numărul şi valoarea împrumuturilor acordate de CARP aproape că s-a dublat faţă de aceeaşi perioadă din 2011.

Cheltuielile de întreţinere sunt mult prea mari pentru buzunarul vârstnicilor FOTO: FAN

ARAD. Facturile din această iarnă i-au dus pe pensionari în pragul disperării. Oricât de bine şi-au drămuit veniturile, banii nu le-au ajuns nicicum. Singura soluţie la care s-au văzut nevoiţi să apeleze este împrumutul.Împrumutul de la Casa de Ajutor Recirpoc a Pensionarilor (CARP).

Multe refinanţări

„Solicitările de împrumut primite din partea pensionarilor sunt mult mai mari decât în perioada similară a anului trecut. Aproape că s-au dublat, atât ca sumă împrumutată, cât şi ca număr de cereri. Marea majoritate a împrumuturilor se fac pentru achitarea cheltuielilor de întreţinere. Facturile la încălzire şi la curent îi termină pe pensionari!" - opinează Lidia Dan, preşedinte al CARP Arad. Interesant este că aproximativ 60% dintre cei care solicită, la ora actuală, împrumuturi mai au de achitat două-trei rate dintr-un împrumut luat anterior. Practic, ei solicită refinanţare. „Le reţinem din suma împrumutată ratele pe care le mai aveau de plătit, iar oamenii merg acasă cu banii de care au nevoie" - explică Lidia Dan.

Dobândă avantajoasă

Media lunară a împrumuturilor acordate de către CARP Arad se ridică la peste 600.000 de lei. „Avem între 400 şi 450 de cazuri pe lună, media împrumutului fiind de 1.500 de lei/persoană. Cea mai mică sumă împrumutată în ultima perioadă a fost de 200 de lei, iar cea mai mare de 6.000 de lei. Am dat o sumă mare de bani unei persoane căreia, din cauza zăpezii, i s-a surpat acoperişul unei anexe" - povesteşte preşedintele CARP Arad. Pentru membrii Casei, împrumutul este o soluţie destul de avantajoasă în condiţiile în care dobânda aplicată este de 12% (pentru sumele de până la 1.000 de lei), respectiv 14% (pentru sumele mai mari de 1.000 de lei).

> Facturile la încălzire şi la curent îi termină pe pensionari!
>
> LIDIA DAN

În plus, banii ajung foarte repede la beneficiari. „Vin dimineaţa cu cererea şi, în jumătate de oră primesc banii, dacă totul e în regulă" - spune Lidia Dan. Împrumuturile pot fi returnate în maximum 12 luni.

DIANA DUŢU
diana.dutu@informmedia.ro

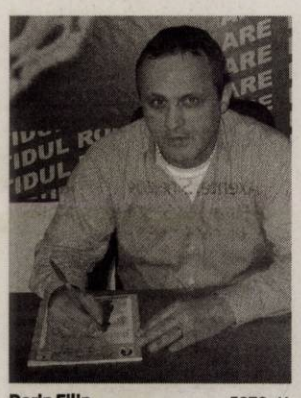

Dorin Filip FOTO: JA

PRM merge singur la alegeri

ARAD. PRM va merge la alegerile locale pe cont propriu, fără a se implica în vreo alianţă, susţine preşedintele PRM Arad, Dorin Filip, care a participat, la Bucureşti, la şedinţa Colegiului Director, în care s-a luat acesată decizie. „Fără nicio remuşcare, cei ce au condus România pozează în salvatorii celor săraci şi batjocoriţi timp de 22 de ani şi toate acestea pentru votul românului adevărat. Nu credem că mai pot fi fraieriţi prin găleţi, zahăr şi ulei sau, mai nou, prin primirea a 20 000 de euro şi de aşa zisele reforme . Pe actuala ofertă politică, PRM merge singur în alegeri, încercând să convingă cetăţenii cu oameni noi, cinstiţi şi fără probleme cu justiţia. La Arad, PDL va pierde majoritatea în cele două consilii şi vor fi trimişi acasă mulţi consilieri care erau pe post de marionete, dar USL nu poate să adune toate forţele politice pentru o schimbare care să aducă speranţa şi acel nivel de trai la care visăm de foarte mult timp, şi asta datorită susţinerii unor candidaţi care au fost în conducerea Aradului şi nu au făcut absolut nimic bun pentru acest judeţ. Mai mult decât atât, l-au vândut unor mafioţi stilaţi", a declarat Filip.

JA-S.T.

COMENTARIU

Simion Todoca

Cadou otrăvit de la Băsescu

La ora când scriu aceste rânduri, se ştie că preşedintele Traian Băsescu l-a propus pe Teodor Meleşcanu şef la SIE, în locul lui Mihai Răzvan Ungureanu, iar acesta a acceptat. În opinia mea, Meleşcanu ar fi trebuit să se gândească de două ori înainte de a accepta. Mai bine spus, ar fi trebuit să refuze din start, pentru că din această afacere USL nu câştigă nimic, ba chiar ar putea pierde. Sigur, cârcotaşii ar putea să spună că pe Meleşcanu îl interesează mai mult postul decât soarta USL. Indiscutabil, lui Băsescu, respectarea regulii autoimpuse de a numi şefi ai serviciilor secrete oameni ai opoziţiei, i-ar putea aduce câteva puncte în plus la jalnicul scor electoral pe care se zbate să-l mai dreagă. Respectiva măsură i-ar putea face pe cetăţeni să spună că, iată, opoziţia minte atunci când spune că preşedintele cârmuieşte ţara după bunul plac, pentru că are în mână serviciile.

> Stocul de bomboane otrăvite de la Cotroceni este inepuizabil

Însuşi Băsescu va putea aduce acest argument în faţa opiniei publice europene şi americane, respectiv a liderilor statelor democratice. Sigur, s-ar putea lăuda că a numit un exponent al opoziţiei, nu al partidului său, dar nu va sufla o vorbuliţă despre faptul că acuzatorii săi spun că el conduce serviciile secrete nu prin intermediul directorilor, ci prin adjuncţii impuşi de către el. Pe de altă parte, impactul asupra electoratului USL ar putea fi de-a dreptul pervers, lăsând impresia că un adevărat pilon al liberalilor se dovedeşte a fi omul lui Băsescu. Or, numai aşa ceva nu le lipseşte liberalilor acum, când eforturile băsesciene îndreptate spre dezbinarea USL se intensifică pe zi ce trece. Putem să ne dăm seama ce efect catastrofal ar avea o ceartă între Crin Antonescu şi Teodor Meleşcanu, cauzată de acceptarea funcţiei. Nu în ultimul rând, PSD-iştii ar putea interpreta gestul ca pe un avans făcut liberalilor, în tentativa de a-i convinge ca, ori acum, ori după o perioadă de guvernare USL, să trădeze cauza, în numele aşa zisei drepte. Sigur, veţi spune că Antonescu nu va accepta niciodată un asemenea târg. Dar dacă, pe ici pe colo, liberalilor nemulţumiţi de Antonescu le-ar susura cineva la urechi diverse scenarii, în care PNL va avea şi premier şi tot ce îi doreşte inima, cu condiţia să-şi schimbe şeful şi s-o rupă cu PSD ?...

simion.todoca@informmedia.ro

Două schimbări în Biroul Municipal al PNL Arad

ARAD. Doi dintre membrii Biroului Permanent Municipal PNL Arad, Tiberiu Dekany şi Gheorghe Drăgan, s-au retras din funcţii, motivând lipsa de timp pentru desfăşurarea unei activităţi politice mai intense. În locul lor au fost cooptaţi alţi doi membri, Alex Rus şi Adriana Dămian, care este şi membru în Biroul Permanent Teritorial, aleasă la Conferinţa Judeţeană. Tot la municipiu, organizaţia de femei a avut o întâlnire „preliminară", pentru a pregăti ziua de 8 Martie. Preşedintele organizaţiei, Marta Lupe, ne-a declarat că la întrunire au fost prezente şi două „specialiste în frumusepe" - o coafeză şi o cosmeticiană - care au ţinut „prelegeri" legate de domeniu.

JA-S.T.

Ediţia din 2011, un succes FOTO: JA

Vine „Balul Mărţişorului"

ARAD. Pentru a celebra femeile din Liga Judeţeană, dar şi pe cele din vieţile lor, pensionarii arădeni organizează „Balul Mărţişorului". Ajuns la cea de-a XIV-a ediţie, evenimentul va avea loc joi, 8 Martie, la Restaurantul Laser de la Casa Sindicatelor. Petrecerea începe la ora 15.00, la ea fiind aşteptate în jur de 350-400 de persoane - membri ai Ligii Judeţene a Pensionarilor şi preietni de-ai lor, de orice vârstă. Fiecare participant îşi va plăti meniul: 35 de lei/persoană. Rezervările se fac la sediul Ligii (str. Hunedoarei nr.4, telefon 0257-213224) până marţi, 6 martie, ora 13.00. Alături de pensionarii arădeni, la Bal sunt invitaţi şi colegi sau parteneri de la cluburile din Oradea, Craiova, Turnu Severin, Olt, Bucureşti, Gyula, Lökösháza, Kytigyháza, Bekescsaba şi Budapesta.

JA-D.D.

Teatru arădean, în Capitala Ungariei

Compania de Teatru Aradi Kamaraszinhaz susţine o mini stagiune la Budapesta.

Arădenii vor juca patru spectacole FOTO: FAN

ARAD. Arădenii vor juca patru dintre cele mai de succes spectacole ale lor din ultima perioadă la Bakelit Multi Art Center din Capitala Ungariei. Reprezentaţiile au început aseară şi vor continua până în 1 martie.

Mini stagiunea Companiei de Teatru Aradi Kamaraszinhaz va cuprinde spectacolele „Decalogul după Hess" de Alina Nelega, în regia lui Tapaszto Erno, „Caii la fereastră" de Matei Vişniec în regia lui Radu Dinulescu, „Infantilităţi" de Raymond Cousse în regia lui Tapaszto Erno şi „Quartet" de Heiner Muller în regia lui József Balog. „Sunt patru dintre cele mai bune producţii ale noastre, a căror calitate a fost confirmată de premiile primite şi de participările la festivaluri de prestigiu din ţară şi străinătate", a declarat Tapaszto Erno, director artistic al Companiei de Teatru Aradi Kamaraszinhaz.

De menţionat că mini stagiunea Companiei de Teatru Aradi Kamaraszinhaz este finanţată de Ministerul Culturii din Ungaria în urma depunerii unui proiect. „Suntem onoraţi de interesul pe care Ministerul Culturii din Ungaria îl manifestă pentru activitatea noastră. Pot spune că o miză importantă a acestei colaborări cu partenerii din ţara vecină este evidenţierea componentei noastre multiculturale. Suntem o companie din Arad care joacă în limba maghiară" - a mai spus Tapaszto Erno.

JA-V.F

La festival

După încheierea mini stagiunii din capitala Ungariei, Compania de Teatru Aradi Kamaraszinhaz nu se va întoarce acasă. Arădenii vor continua drumul spre Hrhov, Slovacia, acolo unde vor participa, cu „Decalogul după Hess", la prima ediţie a Festivalului Teatrelor de Cameră.

Solicită un preţ redus la carburanţi

ARAD. Deputatul Ciprian Luca solicită Guvernului Ungureanu implicare în micşorarea preţului la carburanţi. „Guvernul poate influenţa reducerea tarifelor întrucât jumătate din valoara preţului de la pompă e reprezentat de taxe şi accize. Deci stă în puterea lor să scadă preţul. Ceea ce trebuie să facă doar, este să dorească acest lucru, pentru că pârghiile sunt la ei", afirmă deputatul Luca.

Demnitarul arădean arată câteva variante prin care preţul de livrare a comubustibililor către populaţie ar putea fi redus. „Tarifele sunt mari nu atât pentru că exprimă valoarea reală a costurilor ci pentru că fiecare za din lanţul afacerii are de câştigat şi niciunul dintre oamenii de afaceri favoriţi ai Puterii, implicaţi, nu vrea să lase din preţ. Spre exemplu, societatea care deţine conductele de transport se află sub influenţa familiei preşedintei Camerei Deputaţilor, Roberta Anastase. Şi după cum se observă, doamna Anastase ştie să calculeze doar în avantajul dumneaei; atât la voturile din plen cât, iată, şi la tarifele de transport al combustibililor. Şi exemplele pot continua cu astfel de firme conduse din umbră de diverse personaje politice, agreate de Traian Băsescu, care câştigă sume fabuloase de pe spatele fiecăruia dintre noi", afirmă Ciprian Luca.

Deputatul PSD apreciază că în plină criză economică, companiile petroliere ar trebui să arate puţină solidaritate faţă de cetăţenii români şi nu să alerge după profituri cât mai mari.

JA-A.P.

Ciprian Luca FOTO: JA

Cercetaţi de poliţişti FOTO: FAN

Au furat cu căruciorul la piaţa din Ineu

INEU. Un minor de 17 ani şi un bărbat de 33 de ani sunt cercetaţi de poliţiştii din Ineu pentru furt calificat. Cei doi au fost prinşi în flagrant în timp ce transportau cu un cărucior două grilaje metalice. În urma verificărilor efectuate de agenţii de poliţie s-a stabilit că respectivele grilaje, în valoare de aproximativ 200 de euro, au fost furate din piaţa agroalimentară Ineu. **JA – I.C.**

300

de kilograme de seminţe de floarea soarelui furate de pe marginea drumului. Poliţiştii din Chişineu Criş au prins în flagrant trei tineri în timp ce furau dintr-o remorcă răsturnată, pe marginea DN79/A, în afara localităţii Pilu, 300 de kg de seminţe de floarea soarelui. Cei trei tineri sunt cercetaţi pentru comiterea infracţiunii de furt calificat. **JA – I.C.**

Urmărit pentru viol, prins de frontierişti

NĂDLAC. Poliţiştii de frontieră de la Nădlac au prins un bărbat dat în urmărire generală pentru viol. Potrivit autorităţilor de la frontieră, Lucian D., de 30 de ani, vroia să iasă din România, însă, la controlul de frontieră, poliţiştii au descoperit că acesta era dat în urmărire generală. Bărbatul a fost predat unei echipe operative din cadrul IPJ Arad. **JA – I.C.**

Prins la frontieră FOTO: FAN

Fals de identitate la frontieră

NĂDLAC. Un bărbat de 38 de ani este cercetat de poliţiştii de frontieră după ce a încercat să intre în ţară cu un document fals. Potrivit reprezentanţilor Serviciului Teritorial al Poliţiei de Frontieră Arad, Gheorghe M. a prezentat autorităţilor de frontieră de la Nădlac un titlu de călătorie eliberat de Ambasada României din Viena. Poliţiştii de frontieră îl cercetează pe bărbat. **JA – I.C.**

Local Kombat în ambulanţă

Un adolescent i-a sucit mâna asistentei şi l-a lovit cu pumnul pe şoferul echipajului medical venit să îi acorde primul ajutor.

ARAD. Asistenta agresată a declarat că „imediat după apel, am pornit spre adresa indicată. Când am intrat în casă, părinţii au spus că tânărul nu suferă de nimic. Din experienţă am văzut că îşi freacă mâinile şi e agitat, aşa că i-am dat un calmant". În momentul imediat următor, băiatul care părea mai calm a intrat singur în ambulanţă. Au urmat momente de groază însă pentru asistentă, deoarece tânărul s-a dezlegat şi a început scandalul. „Norocul meu e că şoferul a văzut toată scena în oglinda retrovizoare, a oprit şi a sărit să mă ajute. Doar că şi şoferul a căzut victimă furiei tânărului care mai apoi a continuat să lovească pereţii maşinii. Atunci nu mi-a fost frică, doar a doua zi când m-am gândit că sunt singură şi am doi copii mi-a fost", a mai spus asistenta.

O adevărată scenă de Local Kombat FOTO: V.O.

> Se pedepseşte foarte aspru agresarea echipajelor de urgenţă şi a personalului medical
> ROBERTO SCHILL

Trebuie să facă plângere

Poliţiştii au intrat imediat pe fir. „Se vor efectua cercetări sub aspectul săvârşirii infracţiunii de loviri şi alte violenţe, însă pentru acest lucru este nevoie ca cei doi angajaţi ai Serviciului Judeţean de Ambulanţă Arad să depună plângere", a declarat Camelia Tuduce, purtătoarea de cuvânt a IPJ Arad.

Pedepsiţi aspru

„De multe ori avem pacienţi agresivi", ne spune doctorul Roberto Schill, directorul Serviciului Judeţean de Ambulanţă Arad, situaţiile fiind destul de des întâlnite. Cele mai multe agresiuni sunt, însă, verbale. „Puţine persoane cunosc faptul că legea s-a modificat şi se pedepseşte foarte aspru agresarea echipajelor de urgenţă şi a personalului medical", a declarat Schill. Şeful Secţiei Pediatrie, doctorul Dorin Lazăr, ne spune că „în general, vârsta adolescentului are o particularitate psihoafectivă şi somatică. Sunt mulţi factori care pot influenţa comportamentul unui adolescent şi anume: cofeina, alcoolul şi drogurile". **JA – V.G.**

18 şoferi fără permis, după o acţiune rutieră

ARAD. Într-o singură zi, poliţiştii rutieri au reţinut 18 permise de conducere, totul făcând parte dintr-o acţiune rutieră desfăşurată în municipiu, dar şi în oraşele Ineu, Lipova, Pecica, Sântana şi Curtici. „A fost organizată o acţiune pentru combaterea excesului de viteză, dar şi pentru verificarea dotării autovehiculelor cu anvelope de iarnă, o acţiune similară fiind organizată în paralel şi în judeţul Hunedoara", au precizat reprezentanţii IPJ Arad.

Potrivit inspectoratului, pentru neregulile constatate, 8 şoferi au rămas fără premise de conducere, fiind aplicate 288 de puncte de penalizare şi 103 sancţiuni în valoare de 29.540 de lei.

De asemenea, agenţii de circulaţie au pus accentul şi pe combaterea şi prevenirea conducerii autovehiculelor sub influenţa băuturilor alcoolice. 29 de amenzi s-au dat pentru conducere sub influenţa băuturilor alcoolice, fiind reţinute totodată şi 10 permise auto, precum şi 4 certificate de înmatriculare. **JA – I.C.**

Amendă 3.750 lei pentru ţigări

ARAD. Trei femei au fost amendate de poliţiştii Secţiei nr.1 pentru că vindeau 300 de fire de ţigări netimbrate în zona pieţei Fortuna. Pe lângă amenda, în valoare totală de 3.750 de lei, primită de cele trei, agenţii de poliţie au confiscat ţigările.

De asemenea, un tânăr de 24 de ani, din judeţul Caraş Severin, a fost prins în timp ce vindea pe Calea Aurel Vlaicu patru pâlnii din tablă zincată. Tânărul a fost amendat cu 1.500 de lei, iar marfa a fost confiscată. **JA – I.C.**

Le-au confiscat FOTO: FAN

Patru persoane rănite într-un accident la Ilteu

Una dintre persoanele rănite, o femeie, a fost transportată de urgenţă cu elicopterul la Timişoara.

ILTEU. Se întorceau acasă de la muncă, din Italia. Maşina cu care călătoreau cele patru persoane, două femei şi doi bărbaţi, a ajuns pe contrasens la ieşirea din localitatea Ilteu, pe DN7, unde a intrat într-un TIR. Una dintre femei, în vârstă de 46 de ani, a fost grav rănită. Elicopterul SMURD a preluat-o şi a transportat-o la spitalul din Timişoara.

Ceilalţi răniţi au ajuns la Spitalul Clinic Judeţean Arad, unde au fost investigaţi din punct de vedere medical şi au fost internaţi. Răniţii au suferit mai multe fracturi, unele dintre ele deschise.

La accident a intervenit şi echipajul de descarcerare de la Bârzava, pentru eliberarea răniţilor dintre fiarele contorsionate ale maşinii.

Echipajele SMURD şi de la descarcerare, la locul accidentului FOTO: FAN

Victimele oboselii

Poliţiştii care au efectuat investigaţii în ceea ce priveşte cauzele şi împrejurările în care s-a produs accidentul au spus că totul s-a petrecut pe fondul oboselii la volan. „Conducătorul autoturismului, G.R., de 61 de ani, din judeţul Vrancea, a adormit la volan. Autovehiculul a ajuns pe contrasens unde a intrat în coliziune cu un TIR care circula regulamentar", au precizat reprezentanţii IPJ Arad.

Potrivit IPJ Arad, din cauza accidentului, drumul naţional 7 a fost blocat pe un sens de mers aproximativ o oră. În acest timp, traficul rutier s-a desfăşurat alternativ pe celălalt sens de mers. **JA – I.C.**

Incendiu provocat de oameni ai străzii

ARAD. Au intervenit pentru a stinge un incendiu provocat de oameni ai străzii.

Detaşamentul de Pompieri Arad a fost solicitat ieri noapte pentru a stinge un incendiu izbucnit pe Bulevardul Nicolae Titulescu, pe un teren viran. „Ajunşi la faţa locului, pompierii au constatat că ardeau materiale textile adunate de către oameni ai străzii care îşi improvizaseră un adăpost în zonă. Intervenţia a durat aproximativ 20 de minute şi nu s-au înregistrat pagube materiale", a declarat lt. Sorina Ambruş, purtător de cuvânt în cadrul ISU Arad.

Pompierii au stins focul FOTO: FAN

Potrivit primelor cercetări efectuate, cel mai probabil incendiul a avut ca şi cauză focul deschis lăsat nesupravegheat. **JA – I.C.**

Învaţă de la jandarmi

ARAD. Şapte elevi aflaţi în primul an de studiu la şcolile de subofiţeri jandarmi se află într-un stagiu de practică în cadrul Inspectoratului de Jandarmi Judeţean (IJJ) Arad.

Potrivit reprezentanţilor IJJ Arad, pentru desfăşurarea stagiului de practică, ei au fost repartizaţi în cadrul inspectoratului, în subunităţi din municipiul Arad şi din judeţ. „Pe durata de şase săptămâni a practicii, elevii vor fi îndrumaţi de către jandarmii cu experienţă, vor participa la misiunile ce revin subunităţilor unde vor putea pune în practică noţiunile teoretice asimilate la orele de curs, de-a lungul întregului an de pregătire", a declarat căpitanul Emilia Fînaţă purtătorul de cuvânt al IJJ Arad.

Jandarmii îi vor instrui FOTO: FAN **JA – I.C.**

RECLAME

Sport

„Ne-am îndeplinit obiectivul, câştigarea a două medalii

Mihai Telechi, şef catedră judo LPS Gloria Arad

12

tiriști legitimați sub culorile CS Municipal au obținut dreptul de a participa la finala Campionatului Național de aer comprimat (9-11 martie, București), atât în probele individuale, cât și în cele de echipă. Antrenorul coordonator al secției arădene de tir, Gheorghe Pop, așteaptă un număr de medalii format din două cifre.

Au punctat doar la impresia artistică

ARAD. Puțini ar fi pariat pe o replică atât de curajoasă a tinerei echipe de handbal masculin a Aradului împotriva uneia din protagonistele seriei de Vest a Diviziei B, Extrem Baia Mare. Neplătiți cu lunile, băieții pregătiți de Dan Dumitru au condus la pauză, 13-9, dar au cedat într-un final palpitant, scor 24-26. Mihăieș (7 goluri), Gabor (5) și Dinescu (4) au fost principalii realizatori ai celor de la HC Arad.

Sistemul, aprobat de Adunare Generală

ARAD. Până la urmă, Adunarea Generală a Asociației Județene de Fotbal Arad nu a adus nicio noutate la nivel administrativ. Echipa formată din Cura - Buică - Jușcă - Tripa - Rad și Lucaci pare că a ales cel mai bun sistem competițional, pentru sezonul 2013 - 2014, atâta timp cât membrii afiliați au votat, în majoritate covârșitoare, continuarea a ceea ce se întâmplă în ziua de astăzi. Propunerea cu o ligă a patra de 18 echipe; „Onoare", de două serii a 16 echipe și „Promoție", cu „ce mai rămâne", a fost votată cu 53 de voturi pentru și doar trei împotrivă. Cei mai „răi" au fost cei de pe Valea Mureșului, reprezentantul Olimpiei Bârzava fiind printre contestatari. Iar la „diverse", acceptate de conducerea AJF, care a dorit să ia, astfel, pulsul membrilor afiliați, președintele celor de la Mureșul Ususău a acuzat conducerea Comisiei Județene de Arbitri, care nu acceptă reducerea baremurilor, precum s-a întâmplat în prima ligă. În rest, toate bune și frumoase. Toate cele 12 puncte de pe ordinea de zi au trecut cu brio, însă s-a mai demonstrat - dacă mai era nevoie - că sunt destui cârcotași care bârfesc pe la colțuri, dar nu au curaj să susțină pe cineva, discursul lui Romică Nechita fiind întâmpinat cu ropote de aplauze, fără efect, însă, în realitate, căci aceiași conducători au fost consultați în prealabil și au fost de acord cu Comisia Județeană de Arbitri, într-o majoritate simplă. **JA - L.S.**

Un record de participare

ARAD. Anularea etapei de zonă, din pricina timpului nefavorabil, a determinat un număr record de sportivi la finala C.N. de judo Under 17, găzduită de sala de sport a Liceului „Dimitrie Țichindeal". Pe lângă cei 338 de judoka (215 băieți și 123 fete) au mai fost prezenți la Arad, Dorel Sapta, vicepreședintele FR Judo, Ion Pandele, secretar general al aceluiași for și directorul tehnic Gheorghe Savu. **JA-D.S.**

Prezentare, la „Galleria Mall"

Dacă nu a reușit într-un joc amical, UTA le arată fanilor echipamentul și noile achiziții în alte condiții.

ARAD. Până la urmă, cei de la UTA au găsit soluția pentru prezentarea noului echipament „Adidas", dar și a noutăților din lot. Iar asta, după partida eșuată de la Mako, cu Honved, când era să asistăm la o bătaie generală, arădenii încearcă totuși un meci de prezentare.

Încă un atacant

Până la urmă, banca tehnică a celor de la UTA mai dorește un atacant. „Îl așteptăm pe Jerry Sitao, dar vă spun – în premieră – că mai vrem un atacant de careu. Sigur, discutăm de un jucător din afara țării, căci legitimări interne nu mai putem realiza. Să vedem ce va fi" - a mai spus Nagy.

Utiștii prezintă noul echipament la „Galleria Mall" FOTO: FAN

Ieri după-amiază, conducerea „Bătrânei Doamne" a remis un comunicat destinat fanilor, cu privire la evenimentul de mâine. Iată ce se menționează în acesta: „FC UTA și Suporter Club UTA vă invită la a doua întâlnire cu echipa fanion a Aradului în anul 2012. Evenimentul va avea loc miercuri, 29 februarie, de la ora 18.00, la Galleria Mall. Cu această ocazie, suporterii vor putea face cunoștință cu noile achiziții făcute de către UTA în vacanța de iarnă și - de asemenea - vor putea admira noul echipament de joc al Bătrânei Doamne. Vă așteptăm la o adevărată întâlnire de familie, importantă pentru a porni sezonul de primăvară cu dreptul".

LEO SFĂRA
leo.sfara@infommedia.ro

Un vis de aur împlinit!

ARAD. Îmbrățișări, lacrimi de bucurie, strângeri de mâini, astfel au fost clipele de după finală trăite de Luca Kunszabo, noul campion național de cadeți, categoria super-grea. Un vis împlinit, după care a alergat timp de un deceniu.

Căci au trecut zece ani de când Luca a păşit pentru întâia oară pe tatami.

Perioadă de timp în care a strâns un argint național și alte două medalii de bronz.

Întrebat cui vrea să dedice acest titlu național, Luca a spus: „Sunt fericit. Mi-am împlinit un vis. Vreau să dedic această medalie de aur mamei mele, tatălui meu și regretatului profesor Gabi Pfaffenraht, cel care, cu siguranță, de-acolo de Sus, din Ceruri, mi-a ținut pumnii strânși, bucurându-se pentru reușita mea". Luca Kunszabo este legitimat la Liceul cu Program Sportiv „Gloria" **JA-D.S.**

„Filmul" unui frumos succes

ARAD. „Avem un băiat, la plus 90 Kg, Luca Kunszabo, poate ajunge departe. Nu are cum să nu iasă campion" - au fost vorbele arbitrului internațional Marius Jeberean la festivitatea de deschidere a finalei C.N. judo, Under 17. Cel interesat de șansele la medalii era primarul Aradului, Gheorghe Falcă, nelipsit de la marile competiții de pe tatami organizate în orașul nostru. Culoar favorabil, trei meciuri de încălzire, câștigate prin ippon. În tribune, prieteni, părinți, rude sunt cu sufletul la gură. E ultima șansă a Aradului la aur. Ultima categorie de greutate. Luca e calm, adversarul său, campionul în exercițiu, băcăuanul Mircea Croitoru pare agitat. Pe scaun, la colț, bătrânul Telechi reușește să-și mascheze emoția. A pierdut șirul finalelor. În sală, Hârșan se plimbă ca un leu în cușcă. Parcă ar vrea să intre el pe tatami. Luca punctează. Yuko, probă video, wazari. O nebunie. Moț și Lascu se îmbrățișează în tribune. Un moment de relaxare și adversarul egalează. Tatăl lui Luca nu mai are puterea de a privi. Pare un pitic în lumea uriașilor. Golden Scor. Nimeni nu riscă. Hantei. Cei trei arbitri ridică steguleţul pentru Luca Kunszabo. Iar fericirea se prăvale peste familia judo-ului arădean... **JA-D.S.**

DRUMUL SPRE AUR, ÎN IMAGINI

Luptă încinsă pe tatami

O îmbrățișare de la tată la fiu

Purtat pe brațele succesului

Vis împlinit, campion național FOTO: FLORIN C.

Harley, copilul de argint

Sportivul de la LPS Gloria nu a reușit să schimbe strălucirea medaliei din 2011.

ARAD. Ghinion pentru Copil Harley (cat. 90 kg), care a pierdut lupta pentru aurul național, în fața unui adversar pe care l-a (cam) bătut pe unde l-a prins. Nu și în ultimul act al finalei C.N. de cadeți, astfel că Harley rămâne copilul de argint al judo-ului arădean.

„Împreună cu colegii mei, Dorel Hârșan, Alin Moț și Daniel Lascu, ne declarăm mulțumiți de bilanțul obținut. Harley Copil și-a păstrat argintul național, Luca Kunszabo - elev în clasa IX C, diriginte Flavina Stan, Colegiul Național Elena Ghiba Birta, semn că sportul de performanță poate face casă bună cu învățătura - a făcut un salt remarcabil de pe locul V, pe cea mai înaltă treaptă a podiumului de premiere. O surpriză plăcută a fost Robert Nagy (plus 90 kg), clasat pe locul V la prima lui competiție oficială de cadeți" - ne-a declarat prof. Mihai Telechi, șeful catedrei de judo a LPS Gloria Arad. Alți doi judoka arădeni au avut comportări meritorii, fiind aproape de medalii. S-au clasat până la urmă pe locul VII: Andrada Bălaș, cat. 63 kg, CS Municipal Arad (antrenor Dorin Drîmbe) și Vlad Suciu, cat. 73 kg, CS Victoria Nădlac (antrenor: Adrian Rău). **JA-D.S.**

Harley Copil FOTO: JA

EUROCONSULT
smart'e partner

EUROCONSULT S.P.R.L. - lichidator judiciar al S.C. VINALCOOL S.A.

VINDE PRIN LICITAȚIE PUBLICĂ

COTA INDIVIZĂ DEȚINUTĂ DE S.C. VINALCOOL S.A. DIN FABRICA DE OȚET

ARAD, STR.DOROBANȚILOR NR. 14 JUDEȚUL ARAD

Teren 696,5 mp, Clădiri 1928,16/2 mpAcd

PREȚ: 37.125 euro + TVA

Licitația se ține în data de 06.03.2012 orele 11.00 la sediul EUROCONSULT SPRL Arad, str. Dr. I. Georgescu nr. 4A. Înscrierea la licitație se face până în 05.03.2012 ora 11.00. Cei care doresc să participe la licitație trebuie să achite garanția de participare, care este 10% din valoarea bunului/bunurilor + TVA. Informații privind condițiile de participare la licitații și caietul de sarcini se pot obține la sediul EUROCONSULT SPRL ARAD 310087, str. Dr. I. Georgescu nr. 4 A. Tel. 0257-257143; 0357-100143; 0722-453473. E-mail : office@euroconsult.ro

(802425)

TVA subjugă societăţile

Plata taxei pe valoarea adăugată se dovedeşte a fi unul dintre principalele motive pentru care firmele îşi închid porţile.

Plata TVA duce la dispariţia multor societăţi FOTO: CANEQUITY.COM

ARAD. Microîntreprinderile și întreprinderile mici și mijlocii sunt victime sigure ale politicii fiscale privind plata TVA către stat. Acestea plătesc taxa pe valoarea adăugată înainte de a încasa facturile, iar multe dintre facturi nu mai sunt încasate din cauza falimentelor, insolvențelor sau a lipsei de lichidități. Astfel se ajunge ca microîntreprinderile să fie executate de Fisc și să ajungă în imposibilitatea de a-și mai continua activitatea.

Directivă Europeană

Consiliul Național al Întreprinderilor Private Mici și Mijlocii din România - Filiala Arad, prin președintele Mircea Purcaru și directorul executiv Mihaela Breaz, a susținut, ieri, o pledoarie pentru aplicarea Directivei 112/2006/CE prin care se permite plata TVA la încasarea facturilor. „Printre măsurile prevăzute în Directiva europeană se prevede că pentru anumite operațiuni sau pentru anumite persoane impozabile, TVA poate deveni exigibilă cel mai târziu la data încasării. Din analiza Directivei 2006/112/CE rezultă că plata TVA la încasarea facturii este o măsura care nu poate fi generalizată, pentru toți agenții economici și pentru toate operațiunile, dar care poate fi aplicată în anumite condiții care se stabilesc vizând operațiunile și contribuabilii", a punctat Mircea Purcaru.

Acesta a dat și exemplul unor țări unde plata TVA se aplică la încasarea facturilor - Austria, Belgia, Olanda, Suedia, Slovenia, măsura fiind aplicată în mod particular întreprinderilor mici și mijlocii.

> Pentru salvarea sectorului IMM trebuie aplicată Directiva 112/2006CE
>
> MIRCEA PURCARU

Propuneri concrete

„Plata TVA la data emiterii facturilor generează costuri suplimentare semnificative, este nefastă pentru fluxul de lichidități, adăugând costuri bancare importante, reducând oportunitățile de investiții și sporind incertitudinea pentru multe întreprinderi creditoare. Membrii CNIPMMR solicită punerea în aplicare a art. 66 din Directiva 112/2006/CE și valorificarea bunelor practici europene în domeniul plății TVA-ului la încasarea facturilor, cu modificarea în regim de urgență a Codului fiscal", a declarat Mircea Purcaru.

ANDREEA PINTEA
andreea.pintea@informmedia.ro

Planul în trei etape

ARAD. Mihaela Breaz, director executiv al CNIPMMR Arad, a detaliat modul în care se poate aplica măsura plății TVA la data încasării.

„Există trei etape pentru a se putea vorbi la modul concret de o metodă eficientă de plată a TVA. În primul rând, din trimestrul II al anului 2012, începând cu 1.04.2012, va trebui reglementat dreptul de a colecta TVA la încasarea facturilor pentru operațiunile efectuate și de către întreprinderile mijlocii", a precizat Breaz.

deri și în contractele de achiziție publică. Mai apoi, din semestrul I al anului 2013 se va reglementa dreptul de a colecta TVA la încasarea facturilor pentru operațiunile efectuate și de către întreprinderile mijlocii", a precizat Breaz.

Europarlamentarul Matula, locul 11 la conturi

ARAD. Conform unui clasament alcătuit de Econtext, europarlamentarul arădean Iosif Matula se află pe locul 11 din 33 în privința depozitelor bancare deținute. Cu 142.885 euro, Matula se află la mare distanță față de primul clasat, Adrian Severin, care are 997.816, dar și- în sens invers, față de Rareș Niculescu, acesta figurând cu doar 1,4 euro! Elena Băsescu este și ea „modestă", cu 16,2 euro, iar Corneliu Vadim Tudor, George Becali și Tokes Laszlo sunt „recordmeni", cu zero!

Conform Econtext, salariul lunar al unui europarlamentar este în medie 6.250 euro, la care se adaugă circa 4.000 euro pentru diurne, deplasări, transport și cheltuieli cu biroul europarlamentar. În plus, indemnizația de ședință în plen este de 300 euro. Iosif Matula a confirmat veridicitatea cifrelor, însă a adăugat și altele, care nu apar în documentația Econtext. Astfel, cazarea, în condiții rezonabile, costă minimum 1.200 euro lunar. În plus, europarlamentarii mai plătesc și cazarea la Strassbourg, o săptămână în fiecare lună, cel puțin 600 euro. Per total, cazarea ajunge, astfel, la aproximativ 1.800 euro lunar. Pe lângă cazare, cheltuielile pentru hrană le plătește fiecare din buzunarul propriu. **JA-S.T.**

Iosif Matula FOTO: JA

Ţărăniştii lui Victor Ciorbea ripostează

ARAD. Președintele grupării Sârbu - Ciorbea din PNȚCD Arad, Virgil Florea, ia poziție dură față de posibilitatea integrării PNȚCD în viitoarea „Mișcare Populară".

„Nu susținem niciun fel de alianță cu niciun partid sau alianță de partide care au contribuit decisiv la pauperizarea poporului român. Suntem, de asemenea, împotriva folosirii numelui partidului nostru în tot felul de combinații menite să ascundă infractorii și să distragă atenția electoratului de la jaful național comis de cei care vor acum să înființeze așa zisa «Mișcare populară»", declară Florea. „PNȚCD Arad se delimitează de orice acțiune a domnului Aurelian Pavelescu, președinte al PNȚCD, care nu urmărește cu adevarat reconstrucția partidului și orientarea lui către o politică reală spre bunăstarea românilor. Nu ne dorim accederea în Parlament decât ca urmare a ceea ce putem noi fi și face, nicidecum pentru a servi grupuri de interese, din păcate deja consolidate în structuri de partide. PNȚCD Arad va susține necondiționat reforma de sistem, concomitent cu asumarea unui program țintă de descentralizare și dezvoltare pe termen lung", a mai spus liderul țărănist. **JA-S.T.**

Mirela Aldescu, şefa IŞJ FOTO:JA

Directorii de şcoli încep competiţia

ARAD. Directorii de școli dar și inspectorii școlari sau cei care doresc o funcție în conducerea învățământului intră în febra dosarelor. S-a stabilit cine și în ce condiții poate să intre în competiția pentru postul de director al unei instituții de învățământ.

Condiția obligatorie este să facă parte din corpul național de experți în managementul educațional. „Toate prevederile sunt deja pe forumul IȘJ la secțiunea noutăți și cei interesați le pot accesa. Pentru județul Arad numărul experților este de 239, suficient pentru a acoperi necesarul la nivel județean. În prezent numărul directorilor și al inspectorilor se ridică undeva la 200 de persoane", explică Mirela Aldescu, inspector școlar general. Prima etapă de selecție este online direct pe adresa http://cneme.edu.ro/evaluare și cei care vizează o funcție de conducere trebuie să se înscrie până pe data de 5 martie. După o primă evaluare cei care au fost admiși trebuie să își depună dosarele (până pe 12 martie) cu documentele necesare la sediul IȘJ Arad. Pentru a intra în corpul experților este nevoie să acumulezi 70 de puncte din cele 100 posibile. Dosarele inspectorilor trebuie depuse la Ministerul Educației.

JA-M.A.

Gruparea lui Ciorbea nu cedează FOTO: JA

Primarii PDL din Nădlac şi Zădăreni dau raportul

ARAD. În prezența conducerii CJA - președintele Nicolae Ioțcu și vicepreședinții Cristian Drăgan și Adrian Țolea, Vasile Ciceac, primarul Nădlacului și Doina Petri, primar la Zădăreni, și-au prezentat realizările, în cadrul unei conferințe de presă. „Principalul obiectiv al candidaturii mele, încă de la primul mandat, a fost realizarea unei infrastructuri moderne, pentru că motorul dezvoltării unei comunități reprezintă drumuri bune, apă curentă, canalizare", a precizat primarul Vasile Ciceac, anunțându-și decizia de a candida, în iunie, tot pe listele PDL. Zădăreni este una dintre cele mai „tinere" comune din județ, desprinsă acum aproape opt ani de comuna Felnac.

> Am avut realizări pentru comunitate
>
> DOINA PETRI

„În cei câțiva ani de existență, am avut câteva realizări, dar nevoile comunității noastre sunt mai mari", a declarat Doina Petri, care, de asemenea mai dorește un mandat. Ambii primari au mulțumit Consiliului Județean pentru ajutor, cele mai multe dintre proiectele derulate fiind finanțate cu bani de la CJA sau guvern, iar Nicolae Ioțcu s-a declarat mulțumit de colaborare și de faptul că instituția pe care o conduce a putut fi de ajutor comunelor.

JA-S.T.

Sărbătoare de suflet în comuna Şiria

Au participat cadre didactice pensionate şi active de la şcolile de pe raza comunei.

ȘIRIA. La Șiria a avut loc, recent, sărbătoarea de suflet destinată cadrelor didactice care în ultima jumătate de veac au slujit învățământul de aici. Evenimentul s-a bucurat de o participare extrem de numeroasă: cadre didactice pensionate și active din învățământul de masă din Șiria, Galșa, Mâsca, din învățământul special, reprezentanți ai Primăriei și Consiliului Local Șiria, ai învățământului universitar arădean, ai Inspectoratului Școlar Județean, ai Bisericii Ortodoxe din comuna Șiria. Am reținut prezentarea, de către primarul localității Șiria, ing. Valentin Bot, a preocupării administrației publice locale pentru realizarea unei baze materiale moderne în unitățile de învățământ din comuna Șiria, intervenția emoționantă ai prof. Corina Jurgiu, director al Școlii Generale „Ioan Slavici" Șiria, un dascăl energic și inimos, intervenția încântătoare a consilierului local, prof. Marcel Priescu, a profesorilor universitari Anton Ilica și Marțian Iovan, a învățătorilor Puiu Dumitru, Ioan Păcurar etc.

Prilej de bucurie pentru dascăli FOTO: FAN

Aprecieri

Cu această ocazie au fost acordate diplome de excelență unor cadre didactice pentru vocația pedagogică dovedită în formarea și educarea generațiilor de elevi.

Clipe emoționante au fost oferite și de cadrele didactice și de elevii Școlii Generale Șiria, prin recitalul de cântece și poezii închinate evenimentului, de grupul vocal feminin al cadrelor didactice din Șiria, formația de dansuri populare a elevilor din Șiria, de recitatorul Arsa Emil etc.

În memoria dascălilor trecuți în veșnicie a fost oficiat un parastas de către ÎPS dr. Timotei Seviciu, arhiepiscop al Aradului, împreună cu un sobor de preoți.

MARCEL GORCEA
redactia.jurnalaradean@informmedia.ro

romstal
UNIVERSUL INSTALAŢIILOR

Filiala Arad
recruteaza

LUCRATOR COMERCIAL

Cerinte:
Absolvent studii medii
Experienta in manipularea marfii
Cunostinte in domeniul instalatiilor
Permis de conducere categ. C - avantaj
Abilitari de comunicare, vanzare si negociere

Descrierea postului:
Organizarea, distribuirea, aranjarea marfii in depozit
Asigurarea procesului de livrare a marfii si de vanzare a produselor expuse la raft in Showroom
Consilierea clientilor in alegerea produselor adecvate
Raspunde de intretinerea produselor din magazin, curatarea zilnica a acestora, inlocuirea celor degradate, amplasarea produselor noi si promovarea acestora

Asteptam CV-urile pe e-mail : resurse - umane@romstal.ro pana pe 3 martie

(796974)

PROFESIONAL INSOLVENCY MANAGEMENT S.P.R.L
LICHIDATOR JUDICIAR AL **SC BELLY CAMEN S.R.L** VINDE PRIN LICITAŢIE PUBLICĂCU STRIGARE CU RESPECTAREA PREVEDERILOR LEGII 85/2006 URMATORUL BUN IMOBIL PROPRIETATEA DEBITOAREI:

IMOBIL COMPUS DIN: 4 CAMERE, BAIE, BUCĂTĂRIE, ANTREU, DEBARA 134 MP SUPRAFAŢĂ CONSTRUITĂ, LOC. ARAD, STR. ŞIRIEI, NR. 19, AP. 1, JUD. ARAD, INSCRIS IN CF NR. 302926-C1-U2, AL LOC. ARAD PREŢUL DE PORNIRE ESTE DE 34.000 EURO.

Licitaţia publica se va tine la sediul lichidatorului PROFESIONAL INSOLVENCY MANAGEMENT S.P.R.L, in data de 06.03.2012, 13.03.2012, 20.03.2012, 10.04.2012, 17.04.2012, 24.04.2012, 02.05.2012, 08.05.2012, 15.05.2012 si 22.05.2012 orele **15.00.**

Înscrierea la licitaţie se face până înainte de fiecare termen de licitaţie orele 14.00.

Cei care doresc să participe la licitaţie trebuie să cumpere caietul de sarcini şi să achite garanţia de participare care este de 10% din valoarea activului. Informaţii privind condiţiile de participare la licitaţie şi caietul de sarcini se pot obţine la sediul PROFESIONAL INSOLVENCY MANAGEMENT S.P.R.L, loc. Arad, str. Blajului, nr. 3, sc. A, ap. 7, jud. Arad. Relaţii la tel. 0357/411373,0740762383, fax. 0257/215544. (802816)

Transformă nemulţumirea în siguranţă!
ARTEX SCM

SOCIETATE CU TRADIŢIE ÎN DOMENIUL TEXTIL **ANGAJEAZĂ**

Confecţioneri îmbrăcăminte

SAU PERSOANE CUNOSCĂTOARE de MESERIE, EXECUŢIE BUTONIERE, CUSUT NASTURI, APLICAT BUTONI, CĂLCAT.

OFERIM: climat de lucru european, salarii motivate în acord individual, tichete de masă, primă de transport – prezenţă, premii, un singur schimb, asistenţă medicală.

Angajările se fac pe bază de probă de lucru.

DETALII: telefon : 0357- 408275; 0357- 408276

(677518)

S.C. TEXTILE MEDICALE S.R.L. a decis atribuirea contractului de achizitie bunuri in vederea realizarii investitiei constand in achizitionarea de echipamente si utilaje in cadrul Programului Operational Sectorial Cresterea Competitivitatii Economice 2007-2013, societatii – **S.C. UNITEX S.R.L.**

(802473)

SC GALLPRINT SRL ANGAJEAZĂ
O TÂNĂRĂ PE POSTUL DE OPERATOR CALCULATOR

Condiţii: • domiciliul stabil în Arad
• diplomă de bacalauriat

Informaţii suplimentare la tel: **0722 457 479, între orele 9:00 şi 15:00,** până în data de 06 martie 2012

(802485)

PROFESIONAL INSOLVENCY MANAGEMENT S.P.R.L
LICHIDATOR JUDICIAR AL **SC FALCON ENTERPRISES S.R.L** VINDE PRIN LICITAŢIE PUBLICĂ CU RESPECTAREA PREVEDERILOR LEGII 85/2006 URMĂTORUL BUN IMOBIL PROPRIETATEA DEBITOAREI:

IMOBIL: REMIZA+ ANEXE (GARAJ), STRADA ION BREZOIANU, NR. 1, JUD. ARAD ÎNSCRIS IN CF NR. 315.217 AL JUD ARAD

IMOBIL: DEPOZIT (HALĂ) ÎN SUPRAFAŢĂ CONSTRUITĂ DE 1426 MP, STRADA ION BREZOIANU, NR. 1, JUD. ARAD, ÎNSCRISĂ ÎN CF 306759

Licitaţia publică se va ţine la sediul lichidatorului PROFESIONAL INSOLVENCY MANAGEMENT S.P.R.L, în data de **06.03.2012, 13.03.2012, 20.03.2012, 10.04.2012,17.04.2012, 24.04.2012, 02.05.2012, 08.05.2012, 15.05.2012 şi 22.05.2012 orele 14.00.**

Înscrierea la licitaţie se face începând cu data de 06.03.2012 şi până în data de 22.05.2012 orele 14.00.

Cei care doresc să participe la licitaţie trebuie să cumpere caietul de sarcini şi să achite garanţia de participare care este de 10% din valoarea activului. Informaţii privind condiţiile de participare la licitaţie şi caietul de sarcini se pot obţine la sediul PROFESIONAL INSOLVENCY MANAGEMENT S.P.R.L, loc. Arad, str. Blajului, nr. 3, sc. A, ap. 7, jud. Arad. Relaţii la tel. 0357/411373,0740762383, fax. 0257/215544. (802816)

ANUNT LICITAŢIE

OCOLUL SILVIC VALEA MUREŞULUI R.A,
cu sediul in Localitatea Barzava nr. 85, telefon/fax 0257/433181, si pagina de internet:http://wwwocolulsilvicvaleamuresului.ro organizeaza in data de 28.03.2012, la ora 10,00 .

LICITATIE DE MASA LEMNOASĂ PE PICIOR
productia anului 2012
VOLUM BRUT 2886 mc

FELUL LICITAŢIEI: DESCHISĂ

Locul de desfasurare a licitatiei: RPL Ocolul Silvic Valea Muresului R.A.

Preselectia pentru admiterea la licitatie se organizeaza in data de 23.03.2012, la sediul ocolului, conform H.G 85/29.01.2004 si H.G.1174/06.09.2006.

Masa lemnoasa ramasa neadjudecata va face obiectul unei noi licitatii organizata in data de 04.04.2012 cu preselectie in data de 30.03.2012 în aceleasi conditii.

(802477)

Se convoacă **Adunarea Generală Ordinară a Acţionarilor SC RECONS SA Arad** în data de **28.03.2012**, orele **14,00** la locaţia din **Arad, B-dul Iuliu Maniu, F.N.,** cu următoarea:

ORDINE DE ZI

1. Aprobarea Bugetului de venituri şi cheltuieli pentru anul 2012.
2. Alegerea unui cenzor supleant.

Dacă nu sunt îndeplinite condiţiile de validitate la prima convocare, Adunarea Generală Ordinară a Acţionarilor va avea loc la data de 29.03.2012 orele 14,00 la aceeaşi adresă.

PREŞEDINTE CONSILIUL DE ADMINISTRAŢIE,
Ing. Popa Florica Mioara

(802467)

S.C. ANGAJEAZĂ:

- IMPEGATE AUTO - DISPECERE AUTO
- MECANICI AUTO - SPĂLĂTORI AUTO
- ŞOFERI CU EXPERIENŢĂ+ADR

OFERĂ:
- CONDIŢII DEOSEBITE DE MUNCĂ
- SALARIZARE DEOSEBITĂ

INFORMAŢII LA TELEFON: 0744.784.492

(797178)

SC FILIP SRL ANGAJEAZĂ

OPERATOR CALCULATOR

cunoştinţe contabilitate primară

Cei interesaţi vor trimite CV-ul pe fax, pe e-mail sau la sediul companiei: Arad, str. Avrig nr. 43, tel: +40-257-256-796, office@filipspedition.ro, fax: +40-257-216-657.

(801108)

(802516)

ANUNŢ PUBLICITAR

Consiliul local al oraşului Ineu, cu sediul în Ineu, str. Republicii, nr.5, jud.Arad, anunţă scoaterea la licitaţie publică deschisă cu strigare pentru vanzarea unui imobil.

- **Denumirea şi sediul vânzătorului:** Consiliul local al oraşului Ineu, cu sediul în Ineu, str.Republicii, nr.5, jud. Arad ;
- **Identificarea bunului imobil:** teren de constructie in suprafata de 10.249 mp. cu urmatoarele constructii : 2 soproane , rampa spalare si punct control , aflat in proprietatea privata a Orasului Ineu, inscris in CF nr. 302164 a localitatii Ineu, cu nr. top. 1941/38;1941/39;1941/40;1941/41;1941/42;1941/43;1941/44;1941/45;1941/46;1941/47;1941/48;1941/49;1941/50/1/3, situat in Ineu, str. MIHAI EMINESCU, nr.1/B, preţul minim de pornire al licitaţiei este de 16.326,70 EURO;
- **Locul , data şi ora începerii licitaţiei:** Primaria orasului Ineu, Str. Calea Republicii, nr.5, în sala de şedinţe, etaj. I , 19.03.2012, începând cu ora 10,00.
- **Locul , data şi ora până la care se pot depune cererile de participare la licitaţie:** Primaria orasului Ineu, Str. Calea Republicii, nr. 5, la registratura, 16.03.2012 , ora 15,00;
- **Garanţia de participare la licitaţie :** 10% din valoarea minimă de pornire a licitaţiei ;
- **Taxa de participare la licitaţie:** 150 lei;
- **Preţul documentaţiei de licitaţie**:150 lei;
- **Datele de contact ale persoanei desemnate să dea relaţii suplimentare:** ing. Sima Radu, tel.0257/511550;

PRIMARUL
ORASULUI INEU ,
ing. NICOLAE MEHELEAN

(802427)

ANUNŢ

SC **OCOLUL SILVIC IULIU MOLDOVAN** SRL cu sediul în Arad, Calea Bodrogului, nr.24, tel: 0257 281 768 şi fax: 0257 281 768, doreşte să opţină autorizaţie de mediu pentru punctul de lucru din localitatea PECICA, F.N., tel: 0732 800 418 unde se desfăşoară activităţile tăierea şi rindeluirea lemnului, cod CAEN – 1610 (2010), având ca principale faze ale procesului tehnologic următoarele: sortare, secţionare şi prelucrarea primară lemn.

Măsurile de protecţie a factorilor de mediu:
Apă – nu e cazul;
Aer – coşuri de fum;
Sol – platformă betonată (parţial pentru rumeguş şi deşeuri);
Gestiune deşeuri – valorificare prin terţi;
Substanţe periculoase: - nu e cazul.

Observaţiile publicului formulate în scris/informaţiile privind potenţialul impact asupra mediului se depun/pot fi consultate la sediul Agenţiei pentru Protecţia Mediului Arad, str. Splaiul Malul Mureşului FN, tel: 0257/280331; 0257280996, în timp de zece zile lucrătoare după data publicării prezentului anunţ.

(802457)

EVIDENŢIAZĂ-TE!

Talon valabil până în 31 martie 2012

Text: **DATA apariţiei:**.....

.....

.....

.....

.....

.....

.....

Date personale:

Nume şi Prenume:

Telefon:

Buletin de identitate:

TALON + PREŢUL CATEGORIEI AFERENTE

Anunţurile se preiau zilnic, la ghişeu, până în ora 16[00], după această oră, se pot prelua doar prin intermediul sistemului online de preluare al anunţurilor disponibil pe www.jurnalaradean.ro . Anunţurile de mică publicitate din Jurnal Arădean se publică pe baza talonului din ziar
Redacţia nu îşi asumă responsabilitatea pentru conţinutul anunţurilor de mică publicitate!

JURNAL ARĂDEAN

GARSONIERE

- **Cumpăr cu** plata pe loc!!! garsonieră, apartament una cameră, 0752.510.776. 735431
- **Cumpar cu** plata pe loc garsoniera, apartament 1 camera. Tel.0357800953; 0741150158. 772071
- **Vând garsonieră** CF 2 UTA, 34 mp, amenajat, preţ 12.700 Euro. Tel. 0755.846.887. 790281

AP.1 CAMERĂ

- **Vând apartament** 1 cameră, bucătărie, wc, duş, proaspăt îmbunătăţit, 33 mp, et. 2, str. Ursului, 12.800 Euro, uşor negociabil. Telefon 0746.070.212. 786216

AP.2 CAMERE-ARAD

- **Cumpăr cu** plata pe loc apartament 2 camere. Tel. 0744.849.390. 735888
- **Cumpar cu** plata pe loc apartament 2, 3 camere. Tel.0357800953; 0752113315 773101
- **Vând apartament** 2 camere Pârneava, 70 mp+ grădină 220 mp, decomandat, utilat, preţ 27.000 Euro. Telefon 0748.342.916. 790214
- **Vând apartament** 2 camere, bloc nou cu centrală proprie, parcare în curte, izolat 10 cm, et. 1, str. Cocorilor, nr. 5. Telefon 0762.213.545. 796851
- **Vând apartament** 2 camere zona Gării, neamenajat, 34.000 Eur/negociabil, 0753.759.657. 800946
- **Vând apartament** 2 camere, Alfa. Telefon 0749.316.103. 802484
- **Vând apartament** 2 camere, decomandate, etaj I, Micălaca, 31.500 Euro, 0744.542.931. 802684
- **Vând urgent** apartament, str. Eminescu, 2 camere mari, bucătărie, baie, terasă, grădină proprie cu pomi, renovat complet, 49.000 Euro. Telefon 0740.270.795, 0722.361.083. 802449

AP.3 CAMERE-ARAD

- **Persoană fizică** vând urgent apartament central, 3 camere, cu vedere spre bulevard. Telefon 0721.406.823, 0722.742.978. 786291
- **Vând apartament** 3 camere, 67 mp, et. 1, amenajat lux- Nekerman, mobilat, la cheie, Kaufland, preţ 26.000 Euro. Telefon 0748.342.916. 790270
- **Vând apartament** 3 camere ultracentral, decomandat. Tel. 0746.185.775. 800881
- **Vând apartament** 3 camere, et. 2/4, Podgoria, renovat, 58.000 Euro, negociabil şi în rate, 0741.565.573. 801231

• **Vând apartament** 3 camere, decomandate, etaj 4, Grădiște, 80 mp, 29.500 Euro, negociabil, 0744.542.931. 802651

AP.4 CAMERE-ARAD

• **Vând urgent** apartament, str. Mărăşeşti 4 camere mari, bucătărie, 2 băi, terasă, 2 intrări, pivniță, 49.000 Euro. Telefon 0740.270.795, 0722.361.083. 802451

• **Vând urgent** 4 apartamente (pe un etaj), preț negociabil. Telefon 0726.122.751. 797109

APARTAMENT LA CASĂ

• **Vând apartament** de lux, la casă, amenajat clasic, mobilat, suprafața 175 mp utili, ultracentral. Telefon 0744.770.917, 0723.268.475. 786271

CASE-ARAD

• **Vând casă** şi grădină, Lucreţia 45. Tel. 0753.287.438, 0740.138.621. 800906

• **Vând casă** mare cu grădină pe Şt. A. Doinaş (fosta D. Gherea), suprafaţa totală 1.324 mp. Telefon 0722.635.237. 802827

• **Vând casă** 4 camere în Aradul Nou, recent renovată, suprafaţa totală 700 mp, front stradal 20 m. Telefon 0724.500.339. 803729

• **Vând sau** schimb casă cu etaj, zona Jackson. Telefon 0748.862.498. 790157

CASE-JUDEŢUL ARAD

• **Vând casă** cu anexă 876 mp, comuna Dezna, Buhani nr.56, 0742.293.347. 801048

• **Vând casă** la 10 km de Arad, loc. Călugăreni, 0740.111.930. 790411

• **Vând casă** N. Bălcescu nr. 107, jud. Arad, DN 7. Telefon 0756.106.304. 788067

• **Vând casă** în Sântana cu atelier tâmplărie+utilaje tâmplărie, grădină, pomi fructiferi, vie, suprafaţă totală 2.000 mp, preţ 60.000 Eur, 0752.512.598. 758923

• **Vând casă** în Vladimirescu, apă, canalizare, 590 mp în CF, preţ 42.000 Euro, negociabil. Tel. 0728.144.898, 0721.198.568. 796358

• **Vând casă,** loc de casă şi vie toate în Cuvin. Accept plata în rate. Tel. 0723.791.460. 800944

CASE DE VACANŢĂ-ALTE JUDEŢE

• **Case şi** terenuri- intravilan BATTONYA, ieftin, toate utilităţile, PersoanăFizică, 0722- 257409. 774971

VILE-JUDEŢUL ARAD

• **Vând (schimb** cu apartament 3 camere, Arad), vilă în roşu, comuna Dorobanţi, P+M 223 mp (1410), uşi, geamuri termopan. Telefon 0746.198.050, 0756.771.602. 802387

SPAŢII COM-ARAD

• **Vând (închiriez)** cabinet stomatologic dotat şi utilat complet, în zona Fortuna. Telefon 0770.872.885. 794477

• **Vând gheretă** 21 mp Spitalul Judeţean, renovată recent, apă rece- caldă. Telefon 0744 .926.601. 797146

• **Vând spaţiu** central cu vitrină 70 mp, Micălaca, zona 300. Accept variante. Telefon 0756.803.516. 796864

• **Vând urgent** alimentara mică, ultracentral, chirie foarte mică, vad excelent, cu stoc marfă şi dotări existente, 5.500 Euro. Telefon 0756.064.549. 802528

TERENURI LOCAL

• **Vând urgent** teren în Subcetate cu casă şi construcţie nouă începută nivel planşeu, model deosebit, suprafaţa 1020 mp, FS 23 m, zonă excelentă, 120 Euro/mp. Telefon 0756.064.549. 802513

• **25.500 mp** soseaua Nadlac, front stradal, bun pensiune, parking- auto. 0722257409. 774967

TERENURI JUDEŢ

• **Vând loc** de casă la 10 km de Arad, loc. Călugăreni, 400 mp, 0740.111.930. 790408

• **Vând pământ** şi păşune în Pilu, 3.000 Eu/ha. Telefon 0728.969.877. 802846

• **Vând teren** intravilan, în Mândruloc, 500 mp, FS 20, toate utilităţile plătite, preţ 3.900 Euro. Telefon 0740.775.704. 796972

IMOBILE CHIRII

• **Închiriez apartament** 1 cameră, zona Spitalul Judeţean, Intim, 0745.792.400. 786275

• **Închiriez apartament** 2 camere, zona A.Vlaicu (Fortuna). Telefon 0357/414724, 0742.057.628. 786299

• **Închiriez apartament** 2 camere, zona Boul Roşu, semidecomandat, mobilat, dotat, preţ negociabil. Telefon 0721.375.633. 787994

• **Închiriez apartament** 2 camere, Micălaca, lângă facultate. Telefon 0723.447.510, 0728.364.164. 788054

• **Închiriez apartament** 2 camere, Micălaca, zona 300, lângă Facultate, mobilat, utilat, contorizat. Telefon 0745.604.162. 794623

• **Închiriez apartament** 2 camere, zona Primăriei, mobilat, utilat. Telefon ☎0721.825.890. 797167

• **Închiriez apartament** 3 camere, mobilat, toate utilităţile+climă, zona A. Vlaicu. Preţ 150 Eur+garanţie.Tel. 0748.241.857. 801000

• **Închiriez apartament** 2 camere, mobilat, contorizat, zona 300, 0723.291.317, 0770.220.267. 802391

• **Închiriez apartament** 3 camere, decomandat, confort I, mobilat, utilat, contorizat total, la cheie, Micălaca, zona III, vizavi Euromedica, preţ avantajos. Telefon 0723.693.905. 802424

• **Închiriez garsonieră** central, contorizat, termopan, balcon, mobilat. Telefon 0257/255475, 0726.956.359. 802415

• **Închiriez urgent** garsonieră, mobilat, gaz, frigider, satelit, maşină spălat, 0751.382.017. 802479

• **Caut să** închiriez apartamente 2-3 camere, ne/mobilate, orice zonă, 0735.627.854. 802490

• **Dau în** chirie apartament 2 camere, mobilat, nou, zona 300, 200Euro. Tel. ☎0726.289.694. 802487

• **Dau în** chirie apartamente 3 camere, mobilate Vlaicu- Central, 0722.606.527.802489

• **Doresc să** închiriez apartament 2-3 camere sau garsonieră, 0723.308.286. 786292

• **Ofer pentru** închiriere apartament 4 camere, 2 băi, bucătărie, mobilat, utilat, zona III, Billa, 250 Euro. Telefon 0740.270.795, 0722.361.083. 802454

SPAŢII COM-ARAD

• **Închiriez hale** 330- 420 mp în Parcul Industrial UTA. Tel. 0721.288.570. 800899

• **Închiriez punct** de lucru pentru coafură şi manichiură, zona Intim. Telefon 0743.062.985. 802522

• **Închiriez spaţiu** comercial, zona Fortuna. Telefon 0754.415.560. 790181

• **Închiriez spaţiu** 6- încăperi, 2- băi, renovat- ultramodern, ideal birouri, Zona- PRIMĂRIE, 0730- 232545. 774985

• **Închiriez spaţiu** 6- încăperi, 2- băi, renovat- ultramodern, ideal birouri, Zona- PRIMĂRIE, 0730- 232545. 774980

• **Vând sau** închiriez spaţiu comercial, 36 mp, lângă Piaţa Agroalimentară din Calea Aurel Vlaicu. Telefon 0722.718.135. 802506

OFERTE LOCURI DE MUNCĂ

• **Alimentară, P- ţa** Catedralei angajează vânzătoare, casiere, studii medii. Telefon 0726.227.377.

• **Angajăm şofer** tir, transport intern mărfuri, experienţă, seriozitate, 0257/255270.

• ☆☆**Angajăm barmană**☆☆. Informaţii: ☎0740.661.596. 389778

• **Angajăm femeie** pentru langoşerie. Telefon 0745.523.226.

• **Angajăm personal** casă împrumut. Tel. 0758.236.406.

• **Angajez barmană-** ospătară, salar atractiv. Telefon 0728.324.172.

• **Angajez bucătăreasă** pentru Fast-Food. Informaţii telefon 0745.778.584, 0754.427.927.

• **Aociaţie non- profit** angajează asistent social şi psiholog cu experienţă, 0257/384010.

• **Magazin încălţăminte** B- dul Revoluţiei angajează vânzătoare, experienţă 3 ani orice domeniu, 900 lei+ bonusuri, 0727.881.104.

• **Restaurant angajează** ajutor bucătar cu experienţă. Informaţii la ☎ 0740.197.171. 802406

• **S.C. cartier** Sânicolau angajează muncitori/re. Salar avantajos. Tel. 0257/206211.

• **SC angajează** paznic pensionar pentru punctul de lucru din Vladimirescu. Telefon 0724.276.130.

PRESTĂRI SERVICII

• **A A** Acord Garanţie 2 ani reparaţii maşini spălat,0744.241.398, 0357/401569,0257/259146. 802426

• **Ana- Frig repară** frigidere, congelatoare la domiciliu. Garanţie 1 an. Telefon 0257/210420, 0745.967.198. 796970

• **Construim case** din lemn, toate tipurile. Tel. 0744.544.292. 753327

• ●**Cursuri 200** lei/lună masaj şi reflexoterapie, manichiură şi pedichiură, 0724.442.686. 774939

CONSTRUCŢII

• **Vând lemne** foc esenţă tare, tăiate, crăpate. Preţ convenabil, 0721.592.572. 780659

• **Vând lemne** foc, esenţă tare. Tel. 0722.643.354, 0752.661.957. 770150

AUTO STRĂINE

• **Vând Leganza** înmatriculat, an 1999, preţ 2.700 Euro. Telefon 0766.414.643. 802418

ELECTRONIC PLUS

• **Vând trei** televizoare. Telefon 0756.364.630. 794826

• **Vindem electrocasnice second, frigorifice, maşini spălat haine- vase, uscătoare, aragaze gaz- electrice, televizoare, anvelope, vitrine comerciale. Reducere pentru schimb, rate. Telefon 0744.796.542.** 661233

MOBIDOM

• **Vând colţar+** măsuţă. Telefon 0357/435176 sau 0742.286.525. 780196

• **Vând mobilă** Gioconda sufragerie şi hol Gioconda. Tel. 0753.759.657. 800949

• **Vând 2** fotolii cu măsuţă, stare foarte bună, 0726.135.047. 802482

PIERDERI

• **Declar pierdute,** certificatul de înregistrare la S.C. Seramia- Pan SRL, cu nr. J02/510/204, C.U.I. 16268760, emis de O.R.C. Arad, la data 06.05.2009, având seria B nr. 2202738 şi certificatul constatator 46804/2009. Le declar nule. 803153

• **Pierdut CUI:** 21956359 al firmei SC Alex Blue SRL. Îl declar nul. 802431

• **SC Agricola** Alpar SRL, CUI 21471841 anunţă pierderea certificatului constatator emis în temeiul Art. 17 alin (1), lit. (b) din legea nr. 359/2004, eliberat în Baza Declaraţiei pe propria răspundere înregistrată sub nr. 10928/ 27.03.2007. 802577

PLANTE-FLORI

• **Vând baloţi** de lucernă. Telefon 0743.029.943, 0749.874.824. 790303

• **Vând baloţi** lucernă Arad. Telefon 0748.851.005. 797123

ANIMALE-PĂSĂRI DOMESTICE

• **Vând căţei** rasele Yorkshire Terrier şi Tekel. Preţ bun. 0771.309.080. 790072

• **Vând găini** tinere ouătoare şi pui pentru sacrificat, 0748.322.489. 669645

• **Vând junincă,** rasa Bălţată Românească, în jur de 450 kg, preţ 3.300 Ron, negociabil. Telefon 0257/385054. 802825

• **Vând porci** graşi, sat. Sâmpetru- German. Telefon 0257/439177 sau 0740.013.404. 790471

AFACERI

• **Vând afacere** foarte profitabilă în Mall- ul Galeria Arad din Vlaicu. Telefon 0747.926.974.

• **Vând afacere** la cheie, restaurant, situat central, utilat complet. Telefon 0745.233.777.

Publicitate 0257-210.775

DECESE

Cu o imensă durere în suflet anunţăm că iubita noastră soţie, mamă, fiică şi soră

TOMA ILDIKO ANNA

s-a stins după o lungă şi grea suferinţă la vârsta de 43 de ani.

Înmormantarea va avea loc Marţi, 28 Februarie 2012, ora 16:00, la Cimitirul din Aradul Nou.

Familiile îndoliate Toma, Baumgartner şi Bognar

Cu profundă tristeţe anunţăm încetarea din viaţă

la 79 ani, a mamei şi bunicii

FLORIA VALERIA,

din Gurahonţ.

Slujba de înmormântare va avea loc astăzi, 28 februarie, ora 12,00 la Capela Cimitirului Micălaca, iar înhumarea la Gurahonţ-Iosăşel.

Familia îndoliată

Obosit de atâta durere şi întristare a plecat să se odihnească

IOAN ISTRATE

(născut în Vărşand).

Fă-i Doamne şi lui un loc în Împărăţia Ta! Înmormântarea va avea loc azi, 28 februarie, ora 12,00, la Capela Cimitirului Grădişte.

Ne rugăm pentru sufletul lui, sora Filip Floare şi cumnatul Ionel

O inimă bună a încetat să bată, un suflet bun s-a ridicat la cer, lăsând în urmă o nemărginită durere şi dor imens, cel ce a fost soţ, tată, frate, bunic, unchi, socru

BOŢA ILIE.

Înmormântarea va avea loc astăzi, 28 februarie 2012, ora 14,00. Nu te vom uita niciodată.

Familiile îndoliate

După o scurtă şi grea suferinţă a plecat de lângă noi cea care a fost mamă şi bunică

POPA ROZALIA,

83 ani,

născută în Mînerău

„ROZA LUI FILIP".

Înmormântarea va avea loc astăzi, 28 februarie, ora 12,00 de la Capela Cimitirului Pomenirea (Alfa). Dumnezeu să o ierte şi să o odihnească în pace!

Fiul Ioan, nora Mariana şi nepoţii

ÎMPRUMUTURI FINANCIARE

• **Instituţie Financiară** oferim credite avantajoase atât angajaţilor, cât şi tuturor categoriilor de pensionari. Informaţii 0729.660.774.

CITAŢII

• **Dosar 77/238/2012,** Crişan Veselie, Crişan Solomon, Crişan Todor, Buduhală Traian, Marian Ioan, Crişan Nicolae sunt chemaţi la Judecătoria Gurahonţ pentru data de 01.03.2012, ora 9,00. 802469

• **Dosar 77/238/2012,** Crişan Adam, Marian Gheorghe, Marian Valeria, Marian Ana, Dubăţ Slev- Traian sunt chemaţi la Judecătoria Gurahonţ pentru data de 01.03.2012, ora 9,00. 802471

• **Se citează** la Judecătoria Arad, camera 215, pentru data de 6.03.2012, numitul Arvinte Mihai, în Dosar 1195/55/2012 pentru divorţ cu Arvinte Stratenia. 802530

DIVERSE

• **Cumpăr cupru,** nichel, argint, cositor, alamă, plumb, radiatoare, baterii, fier, pene, aluminiu, motoraşe, vaci pentru tăiat, 0748.912.117. 796849

• **Cumpăr nichel,** argint, cositor, cupru, plumb, alamă, radiatoare, baterii, fier, aluminiu, pene, vaci pentru tăiat, ☎0748.912.117. 802388

• **Cumpăr obiecte** vechi: argintărie, tablouri, mobilier, monede, decoraţii, medalii şi altele. Telefon 0726.078.999. 802826

• **Cumpăr pene** vechi, noi, cupru, alamă, baterii, fier, preţ cel mai bun.Tel. ☎0741.689.068. 753029

• **Cumpăr pene** vechi, noi, fier vechi, caroserii, preţ convenabil. Telefon ☎ 0745.983.893. 790265

• **Cumpăr pene,** fier vechi, baterii, caroserii, cupru, radiatoare, plumb, motoare electrice, alamă, aluminiu, calorifere, cositor. Tel. 0746.414.369. 784873

• **Vând făn** amestecat cu lucernă, baloţi mari, rotunzi, preţ negociabil, la cantităţi mari, Pâncota. Telefon 0744.190.192. 691473

• **Vând tărâţă** la 20 kg şi la 25 kg, făină TIP 550 la 10 kg şi la 50 kg la preţ avantajos, Pâncota. Telefon 0744.190.192. 688953

• **vand vin** aib rosu soi 4,5l/lt 0740755310,0720903108 802422

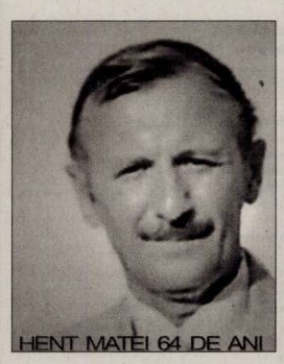

Cu adâncă durere în suflet anunţăm decesul iubitului nostru tată

col. (r) ing.

HENŢ MATEI.

Slujba religioasă va avea loc astăzi, 28 februarie 2012, orele 13,00 în loc. Ineu, jud. Arad, str. Traian nr. 6. Înmormântarea va avea loc la ora 14,00 în loc. Mărăuş, jud. Arad.

Fam. îndoliată: fiica Liliana şi fiul Sorin cu soţia Mădălina

CONDOLEANŢE

Împărtăşim durerea şi suntem alături de fam. Crişan Adina, în momentele grele pricinuite de trecerea în nefiinţă a tatălui drag.

Fam. ministru Boghicevici Claudia şi Cătălin

Un suflet minunat, plin de dragoste şi credinţă, s-a înălţat la cer departe de noi, dar mai aproape de Dumnezeu lăsând în urmă singurătate şi tristeţe. Cu imensă durere în suflete ne despărţim de iubitul nostru tată şi soţ

DOREL CRIŞAN

- 48 ani.

Nimeni nu ne poate înţelege cât de grea e despărţirea, când cea mai dragă fiinţă pleacă pe drumul fără întoarcere din sânul familiei. Doar credinţa în Dumnezeu va umple golul din sufletele noastre şi ne va ajuta în fiecare zi. Dumnezeu să te ierte şi să-ţi aşeze sufletul alături de Sfinţii din Cer...

Rodica, Adina şi Adela

Colectivul Colegiului Naţional Elena Ghiba Birta Arad, clasa XII-a E este alături de colega lor Crişan Adela la marea durere pricinuită de pierderea tatălui său

CRIŞAN DAN.

Dumnezeu să-l odihnească în pace!

Dumnezeu a luat dintre noi un îngeraş. Dragă

RAMO,

vom păstra mereu vie în sufletele noastre amintirea ta.

Doamna învăţătoare Dolcu Dana şi colegii din clasa a III-a de la Şcoala Generală „Aurel Sebesan" Felnac

Toţi copiii sunt binecuvântări ale cerului! Pe unii bunul Dumnezeu îi transformă în îngeri... Ne rugăm ca familia Andreica din Felnac să aibă putere şi credinţă în aceste zile triste când puiul lor drag

RAMONA

a devenit unul dintre îngeri.

Elevii şi angajaţii Şcolii Generale „Aurel Sebesan" Felnac

Program publicitate: pe B-dul Revoluţiei, nr. 81 luni-vineri: 8.00-18.00, duminică: 9.00-13.00, pe Poetului 1C (hala 36): luni-vineri: 9.00-16.00.

Sub privirile noastre neputincioase de copil te-ai stins puţin câte puţin, dragul nostru prieten

VASILICĂ GAVRILUŢ.

Dumnezeu te-a chemat la El să stai alături de îngeri. Ne vei rămâne mereu în amintire. Întreaga noastră compasiune familiei îndoliate!

Colectivul clasei a V-a B, împreună cu diriginta Roşca Diana, a Colegiului Naţional Elena Ghiba Birta

Clasa a VI-a B şi d-na dirigintă Drăgan Felicia de la Colegiul Elena Ghiba Birta, sunt alături de familia îndurerată Gavriluţi în încercarea grea pricinuită de pierderea fiului

GAVRILUŢI VASILE.

Sincere condoleanţe!

Suntem alături de colegul nostru, Vasile Gavriluţi, în greaua încercare pricinuită de dispariţia prematură a scumpului său fiu

VASILICĂ.

Dumnezeu să-i întărească şi să-i mângâie familia!

„VASILICĂ

înger blând ai plecat de pe Pământ, sus la cer la Domnul Sfânt! Cu îngerii vei cânta în Împărăţia Sa, iar noi nu te vom uita". Sincere condoleanţe!

Colectivul S.C. CET Arad S.A.

În aceste zile mohorâte de februarie, când sufletele le sunt răvăşite de durere, suntem alături de colegii noştri Vasile şi Dorina Gavriluţi la decesul scumpului lor fiu

VASILICĂ.

Dumnezeu să-l odihnească în pace!

Din partea colegelor de la Biroul Relaţii cu Publicul al S.C. CET Hidrocarburi S.A.

Suntem alături de fam. Gavriluţ în marea durere pricinuită de pierderea fiului lor drag, după o lungă şi grea suferinţă.

Biroul Juridic al S.C. CET Arad S.A.

Împărtăşim durerea colegei noastre Dorina Gavriluţi în momentele grele pricinuite de pierderea fiului

VASILICĂ

şi transmitem condoleanţe familiei.

Serviciul Financiar-Contabilitate al SC CET Hidrocarburi SA

Colectivul Serviciului Abonaţi al SC CET Hidrocarburi SA este alături de colega lor, Dorina Gavriluţi, în nemărginita suferinţă pricinuită de pierderea prematură a fiului

VASILICĂ

şi transmit sincere condoleanţe familiei.

Un gând de mângâiere, compasiune şi sincere condoleanţe familiei îndurerate Gavriluţi Vasile la trecerea în nefiinţă a copilului drag,

GAVRILUŢI VASILICĂ.

Dumnezeu să-i dea odihnă veşnică!

Fam. Calapiş şi Veliciu

Suntem alături de fam. Toma Octavian şi fam. Bognar Levente, în aceste clipe de durere pricinuite de pierderea celei care a fost mamă, soţie, soră, cumnată

TOMA ILDIKÓ.

Un gând de mângâiere, compasiune şi sincere condoleanţe!

Fam. dr. Szekely Csaba

Suntem alături de familiile îndoliate Ciprian şi Horaţiu Adjudeanu în încercarea grea pricinuită de trecerea în veşnicie a celei ce a fost

ADJUDEANU MARIA.

Sincere condoleanţe!

Fam. Tunei

Sincere condoleanţe din partea colegilor şi conducerii la trecerea în nefiinţă a tatălui colegului nostru Drăgoi Adrian. Dumnezeu să-l odihnească în pace!

Colectivul SC Polaris M Holding SRL

CONDO MIC

Suntem alături de familia Jurj, în momentele grele ale despărţirii de cea care a fost colega noastră JURJ LIANA-MIHAELA. Colectivul Judecătoriei Arad

Cu adâncă durere în suflet ne luăm rămas bun de la cea care a fost nepoata şi verişoara noastră

LIANA-MIHAELA JURJ,

plecată mult prea devreme dintre noi. Dumnezeu s-o ierte şi s-o odihnească în pace!

Ionică, Florica, Flori şi Călin Jurj cu familia

Suntem alături de familia Jurj Vasile în greul moment pricinuit de trecerea în nefiinţă a celei care a fost

JURJ LIANA MIHAELA.

Sincere condoleanţe!

Absolvenţii Şcolii Tehnice Horticole Miniş, Promoţia 1964

Cu durere în suflet anunţăm încetarea din viaţă a celei care a fost vecina noastră

MARC ELEONORA.

Suntem alături de familia îndoliată. Dumnezeu să o ierte şi să o odihnească!

Fam. Copfer şi David

Îmi iau adio de la tata,

IOAN ISTRATE

care astăzi pleacă în veşnicie, unde mama mea s-a dus mult prea devreme.

Din Spania, vă plânge cu mult dor fiul Vlăduţ

O inimă a încetat să bată, un suflet nobil s-a ridicat la cer şi pleacă departe de noi, dar mai aproape de Dumnezeu. Un omagiu, o lacrimă şi o floare pentru fiinţa dragă care a fost

IOAN ISTRATE,

din Arad.

Nepotul Filip Adrian şi soţia Cristina

Cu profundă tristeţe anunţăm încetarea din viaţă a celui care a fost

IOAN ISTRATE,

din Arad.

Nepotul Filip Dorel şi soţia Daciana

Cu durere în suflet ne luăm rămas bun de la cel ce a fost

BOŢA ILIE.

Te vom păstra mereu în amintire!

Sora Stanca Maria şi fam. Panda

Hedi şi Peter Jankovici mulţumesc din toată inima tuturor celor care i-au ajutat pentru a uşura suferinţa mamei lor,

MARTA BECKER,

dr. Şferdian, dr. Miuţescu, d-nei dr. Cleescu şi tuturor celor care prin prezenţă sau mesaje şi-au exprimat compasiunea pentru pierderea suferinţă. În mod special mulţumiri deosebite d-lui dr. Băbuţ şi personalului de la Căminul pentru seniori Maşloc.

COMEMORĂRI

PUICĂ MIHAI RĂZVAN.

Trebuia ca zâmbetul tău tineresc să ne lumineze feţele, iar fericirea ta să ne inunde sufletele, dar Dumnezeu a ales bobocul de trandafir ce dădea sens existenţei noastre ca să împodobească Împărăţia Cerurilor şi ne-a lăsat cu inimile zdrobite de durere.

RĂZVI,

astăzi, 28 februarie dacă ai fi trăit/ 24 de anişori ai fi împlinit/

În loc să-ţi spunem „La mulţi ani"/ Şi să te îmbrăţişăm/ Noi spre mormânt ne îndreptăm/ Să-ţi aprindem lumânări/ Crucea să o sărutăm/ Mormântul cu lacrimi să-l udăm/ Cele mai frumoase flori din lume/ Îţi trimitem sus în Rai/ Ca toţi îngerii din ceruri/ Să-ţi ureze „La mulţi ani". Dumnezeu să-ţi dea odihnă, linişte, pace, viaţă veşnică în Împărăţia Cerului suflet bun şi blând!

Veşnic îndureraţi şi nemângâiaţi, părinţii

Se împlinesc şase luni de la decesul dragului nostru,

prof. BLEAHU VICTOR.

Îi păstrăm în suflet amintirea lui luminoasă!

Soţia Lucia cu familia

Azi, 28 februarie 2012, se împlinesc 6 ani de când cea care a fost soţie, mamă şi nepoată

DOINA CRĂCIUNESCU

a plecat dintre noi la ceruri. Te vom plânge mereu şi nu te vom uita niciodată.

Soţul, fiica şi mătuşa

Purtăm în suflet aceeaşi durere şi tristeţe la împlinirea a 3 ani de când a plecat dintre noi, dragul nostru

TĂUCEAN GHEORGHE,

din Curtici.

Nu te vom uita niciodată.

Familia

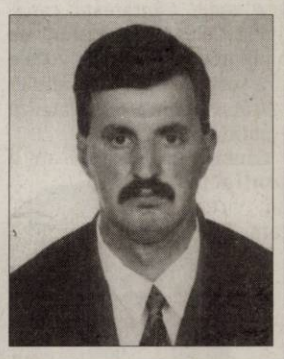

Se împlinesc 12 ani de când ne-a părăsit pentru totdeauna cel care a fost

TEODOR HOTĂRAN,

din Mişca,

un suflet blând, bun şi generos. Dumnezeu să te aibe în paza Sa!

Familia

Azi se împlinesc 12 ani de la moartea fulgerătoare a celui care a fost

HOTĂRAN TEODOR,

din Mişca.

Dumnezeu să te odihnească în pace!

Klementina

Anunţurile de deces se publică GRATUIT!

Gerard Butler FOTO: EPA

A ieşit de la dezintoxicare

LOS ANGELES. După trei săptămâni petrecute la cură de dezintoxicare, Gerard Butler a părăsit centrul în care s-a tratat. Actorul scoțian s-a externat vineri din centrul Betty Ford (California) și s-a întors acasă, scrie site-ul TMZ.

„Gerard Butler și-a încheiat cu succes tratamentul și s-a întors acasă sănătos", a declarat purtătorul său de cuvânt în Daily News.

Actorul de 39 de ani a intrat la dezintoxicare pentru a pune capăt dependenței de medicamente, dar și de cocaină. Potrivit TMZ.com, problemele de sănătate ale lui Gerard Butler au început ca urmare a durerilor severe pe care actorul le-a avut în timp ce filma pentru pelicula „300 - Eroii de la Termopile", în anul 2006. Iar în decembrie, actorul s-a accidentat în timp ce făcea surfing.

SURSA: AGERPRES

De ce sunt păsările infidele

NEW YORK. Infidelitatea și despărțirea cuplurilor de păsări ar fi legate de schimbările climatice - cel puțin așa susțin oameni de știință americani ale căror cercetări arată că perechile de păsări sunt mai instabile când sunt supuse unor importante variații climatice. Cercetători de la universitățile americane North Carolina și Columbia au studiat comportamentul unor perechi de păsări, pentru a verifica ipoteza potrivit căreia condițiile climatice le influențează fidelitatea și stabilitatea, scrie maxisciences.com. Ei au măsurat gradul de infidelitate la mai multe specii de păsări monogame care trăiesc de obicei în cuplu, în funcție de temperatură și cantitatea de precipitații.

Legate de schimbările climatice FOTO: FAN

Experiența s-a soldat cu următoarea concluzie: cu cât condițiile climatice se schimbă mai mult, cu atât perechile de păsări sunt mai instabile. Păsările și-ar schimba partenerul în contextul variațiilor climatice, pentru a da naștere unor urmași capabili să se adapteze.

SURSA: AGERPRES

Tren deraiat în Canada

MONTREAL. Trei angajați ai Căilor Ferate au murit și zeci de persoane au avut nevoie de spitalizare, după deraierea unui tren de pasageri, duminică, în Canada, a anunțat transportatorul public VIA Rail.

Accidentul s-a produs în jurul orei locale 15.30 (22.30, ora României), când cinci vagoane și o locomotivă ale societății VIA Rail au ieșit de pe șine în apropiere de Burlington, între Niagara Falls și Toronto, în provincia Ontario (est).

În total, 46 de persoane au fost rănite și transportate la spital, dintre care trei erau în stare gravă și au fost evacuate pe cale aeriană, a adăugat VIA Rail. Trenul transporta 75 de pasageri și patru membri ai echipajului.

Evacuează pasagerii FOTO: FAN

Cauzele accidentului, care s-a produs pe o vreme frumoasă, rămân deocamdată necunoscute. Biroul pentru securitatea transporturilor din Canada, o instituție oficială, a trimis imediat anchetatori la locul accidentului.

SURSA: MEDIAFAX

În cursa pentru premiul Nobel

OSLO. Bill Clinton, Helmut Kohl, UE sau soldatul american Bradley Manning, suspectat că este „sursa" WikiLeaks, sunt doar câțiva dintre cei 231 de candidați în cursă pentru obținerea premiului Nobel pentru Pace în acest an. „Ca întotdeauna, există obișnuiții «nominalizărilor» și nou-veniții, persoane celebre sau necunoscute, provenind din toate colțurile lumii", a declarat directorul Institutului Nobel, Geir Lundestad, pentru AFP. Cu 188 de persoane și 43 de organizații, lista pretendenților la Nobel este aproape de recordul stabilit anul trecut, cu un total de 241 de candidați. Premiul a fost atribuit până la umă unui trio feminin format din liberienele Ellen Johnson Sirleaf și Leymah Gbowee, și yemenitei Tawakkol Karman.

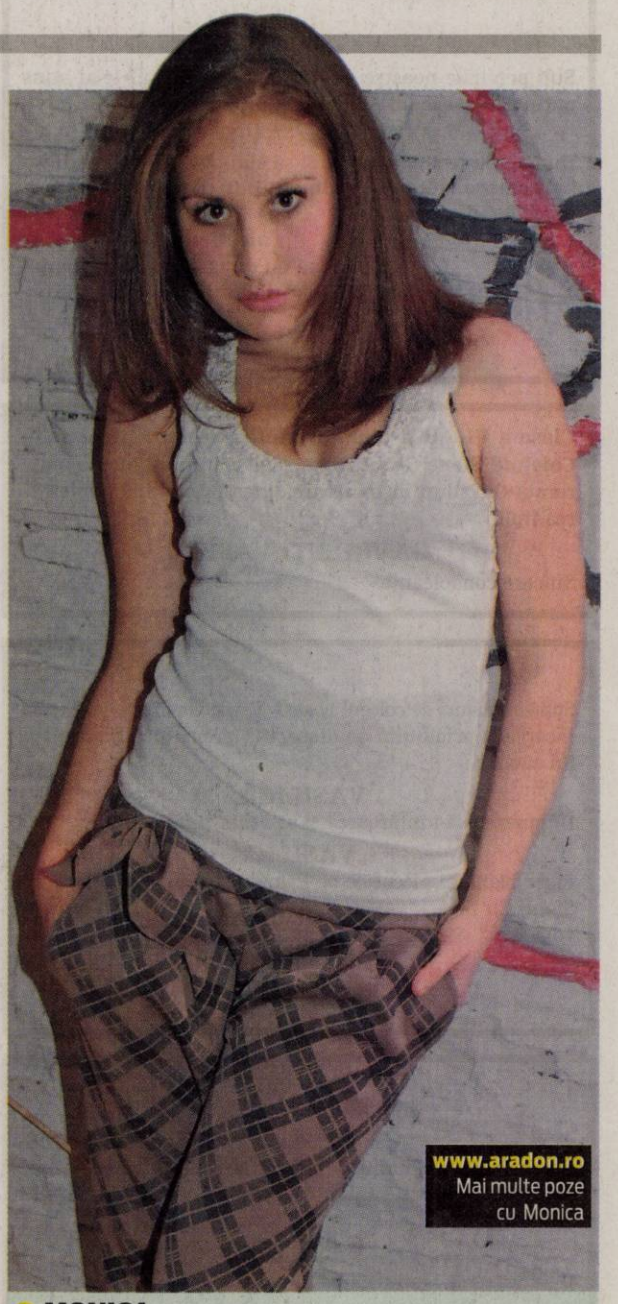

MONICA
Născută în zodia Fecioară, pasionată de fotbal și dansuri populare.

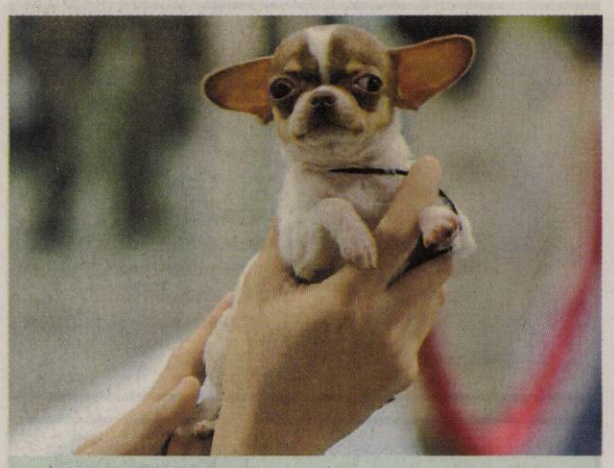

SHOW CANIN
Micul Chihuahua a participat la un show canin în Manila, Filipine. FOTO: EPA

Dacă o înșeală, plătește

Jessica Biel îi impune lui Justin Timberlake o clauză de fidelitate în contractul de căsătorie.

LOS ANGELES. Justin Timberlake și Jessica Biel urmează să se căsătorească la vară, dar, înainte, viitoarea mireasă vrea să introducă în contractul prenupțial o clauză de fidelitate: dacă Justin o înșeală (din nou), trebuie să plătească 500.000 de euro amendă nupțială, scrie 20minutes.ch.

Timberlake este bărbat frumos, talentat și amabil. În plus, în cântecele lui, vorbește despre infidelitatea femeilor. Pentru Jessica Biel, este foarte importantă fidelitatea lui. Potrivit site-ului RadarOnline, actriței de 31 de ani i-ar fi teamă că viitorul soț ar putea să o înșele, așa cum a făcut-o deja. În plus, la fiecare concert susținut, tentațiile sunt mari: este înconjurat de dansatoare îmbrăcare sumar - legea R&B.

Jessica Biel și Justin Timberlake FOTO: EPA

Pentru a-l sili pe Timberlake să-i fie credincios, Jessica Biel ar fi cerut o clauză de fidelitate în contractul de căsătorie: el ar trebui să plătească 500.000 euro dacă mariajul lor eșuează din cauza unei greșeli a cântărețului. „Nu are deplină încredere în el", spune o sursă pe site-ul american. „Crede că, dacă se va îngrășa la o eventuală sarcină, o va înșela din nou", adaugă sursa.

Au fost alese data și locul în care va avea loc nunta. „Ziua cea mare va fi vara viitoare, într-o reședință privată", a spus un apropiat al cuplului în US Weekly. Rochia va fi o creație Monique Lhuiller, celebră printre staruri pentru rochiile ei de mireasă.

SURSA: AGERPRES

A anulat câteva concerte

NEW YORK. Cântăreața canadiană Celine Dion suferă de o inflamație a corzilor vocale și a fost nevoită să-și anuleze câteva concerte, relatează 20minutes.ch.

Cântăreața de 43 de ani a contractat un virus care i-a produs inflamarea corzilor vocale. Este o problemă asemănătoare cu cea a Adelei de la sfârșitul anului trecut, deși boala lui Celine Dion pare mai puțin gravă decât a cântăreției britanice.

Toate concertele ei de la Caesars Palace din Las Vegas până pe 3 martie au fost anulate. „Îmi pare foarte rău că nu voi putea susține aceste concerte", a spus vedeta într-un comunicat.

„Îmi pare rău pentru fani pentru că nu-mi place să-i dezamăgesc pe cei care vin de departe să mă vadă...

Sper ca toți să înțeleagă că-mi pare foarte rău pentru această decizie care nu depinde de mine, ci de un virus care s-a dovedit mai tare", încheie Celine Dion. SURSA: AGERPRES

Celine Dion FOTO: EPA

Britney își vinde casa

LOS ANGELES. Britney Spears s-a hotărât să renunțe la imensa casă pe care și-a cumpărat-o acum câțiva ani în Hidden Hills. De-abia încheiate problemele judiciare, financiare și psihologice, Spears și-a spus că o casă nouă înseamnă o viață nouă. Dar de atunci, viața ei s-a schimbat mult: piesele ei se plasează regulat în fruntea clasamentelor, iar ea urmează să se căsătorească cu Jason Trawick.

Proprietatea pe care Britney o scoate la vânzare are 1.900 mp locuibili, se compune din zece camere și 13 băi, piscină privată, grădină cu lac și teren de tenis, la care se adaugă o sală de dans și un centru de fitness. Nu trebuie uitată nici sala de jocuri. Cumpărătorul trebuie să-și pregătească cel puțin 10 milioane de dolari pentru casă.

SURSA: AGERPRES

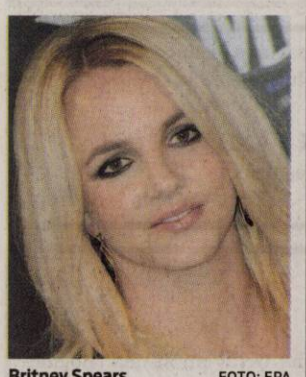

Britney Spears FOTO: EPA

Chemați să... uite la mașini

VIENA. În timp ce inițiativa „Zile fără carne" câștigă tot mai mulți adepți în Belgia, zeci de mii de catolici din Germania, Austria și Luxemburg s-au hotărât să meargă mai departe și să facă mai mult decât să-și adapteze alimentația la post: ei au decis să folosească cât mai puțin mașina în această perioadă, relatează agenția Belga. Pentru a promova această inițiativă, numită „Autofasten" (Postul mașinii), episcopul vienez Franz Scharl a distribuit prospecte în capitala austriacă. În cadrul acțiunii, credincioșii sunt chemați să-și schimbe modul de viață și să contribuie astfel la lupta împotriva încălzirii planetei. Anul trecut, numai în Austria, circa 30.000 de persoane au participat la acțiune.

FONDAT 1989, APARE LA ARAD, TEL. 0257/281.802, E-MAIL: REDACTIA.JURNALARADEAN@INFORMMEDIA.RO; PUBLICITATE.JURNALARADEAN@INFORMMEDIA.RO

Eleganţă şi senzualitate la Gala Premiilor Oscar

PAGINA 11

JURNAL ARĂDEAN

Interviu cu publicistul Emil Şimăndan

PAGINA 12

MIERCURI
29 FEBRUARIE 2012
ANUL XXIV, NR. 6518
16 PAGINI - 1,2 LEI

6° Temperaturile se vor situa între -1 şi 6 grade. Vântul va sufla cu 13 km/h.

DIMINEAŢA AMIAZA SEARA

Execuţie în stil mafiot

Un italian cu domiciliul în Arad a împuşcat mortal un orădean cu arma de vânătoare a concubinei sale.

ORADEA. Crimă cu sânge rece într-un cartier din Oradea. Un italian, în vârstă de 58 de ani, cu domiciliul în Arad, a împuşcat mortal un orădean de 35 de ani. Tragedia s-a petrecut marţi dimineaţa, în jurul orei 08,30. Victima numai ce ieşise din blocul în care locuia, când italianul, Zappa Aldisio Andrea, s-a îndreptat spre el.

Conform IPJ Bihor, cetăţeanul italian a început o discuţie cu orădeanul. Se pare că victima îi datora bani italianului. Acesta ar fi declarat organelor de anchetă că ar fi vorba despre câteva mii de euro. Situaţia a luat o întorsătură neaşteptată marţi dimineaţa atunci când, conform primelor declaraţii ale italianului, orădeanul ar fi râs când a auzit că i se cer bani. A urmat apoi un schimb dur de replici. Atunci, cetăţeanul italian s-a îndreptat spre maşina cu care s-a deplasat până la Oradea, a scos o armă de vânătoare şi a tras două focuri, potrivit declaraţiilor unor martori aflaţi în zonă. Imediat după ce a tras cu arma în orădean, italianul s-a urcat în maşină şi a plecat. A fost prins de poliţiştii bihoreni la 40 de minute de la tragedie. Potrivit şefului IPJ Bihor, „practic, autorul crimei nu avea nicio şansă să scape fiindcă tot judeţul a fost blocat de poliţişti".

Zappa Aldisio Andrea se afla la 40 de kilometri de Oradea, în zona localităţii Tinca. La postul de poliţie de aici cetăţeanul italian a dat primele declaraţii despre cele întâmplate în Oradea şi despre motivul care l-a împins să comită această crimă. În timp ce italianul cu domiciliul în Arad era prins de poliţişti, medicii SMURD încercau să-l resusciteze pe orădean. /P.8

Porţi deschise la ISU Arad

Inspectoratul pentru Situaţii de Urgenţă Arad a deschis, ieri, porţile larg pentru vizitatorii mici sau mari. Preşcolari sau şcolari, copiii nu şi-au putut stăpâni bucuria când pompierii le-au prezentat anumite operaţiuni specifice, dar şi maşinile de intervenţie. /P.8 FOTO: I.C.

Fără construcţii FOTO: JA

Încă un an negru în construcţii

ARAD. Anul 2011 nu a fost unul prielnic pentru construcţii, cel puţin în ceea ce îi priveşte pe arădeni. Aceştia nu au mai solicitat prea multe autorizaţii de construcţie pentru locuinţe, numărul actelor emise fiind mai mic cu câteva sute faţă de 2010. /P.6

Cocaină găsită în vama Nădlac

ARAD. Trei tineri cu vârste cuprinse între 28 şi 31 de ani, toţi din Arad, au fost prinşi în flagrant de procurorii DIICOT când încercau să introducă în ţară 1,5 kilograme de cocaină ascunsă în bara de protecţie a unei maşini. /P.8

Iustin Cionca FOTO: JA

Îl acuză pe Ponta de „populism"

ARAD. Deputatul Iustin Cionca îl contrează pe copreşedintele USL, Victor Ponta, susţinând că guvernul nu poate interveni în stabilirea preţului la carburanţi. /P.6

Medicamente

Medicamente şi materiale sanitare cumpărate în spital.

	lei
infecţie a căilor respiratorii	200-550
operaţie de hernie de disc	300-1.500
naştere	250-750
operaţie de deviaţie de sept	100-200

sursa: Capital

Grafica: Jurnal arădean

Au votat şi studiul în cauză FOTO: JA

Lumină sub semnul întrebării

ARAD. Aleşii Opoziţiei s-au uitat ieri lung la intenţia Municipalităţii de a concesiona pe 25 de ani sistemul de iluminat public din municipiu. La acuzele politice ale Opoziţiei, primarul a replicat chemându-i pe toţi în comisia de supraveghere a licitaţiei. /P.3

Scandal pe locul de întâlnire

ARAD. Întâlnirile cetăţeneşti pe care Mişcarea Arădeană le-a iniţiat pe tema dezbaterii la căldură au iscat un mic scandal. Şi nu tema, preţul gicacaloriei, a fost cea pusă în dezbatere şi care a determinat drepturi la replică, ci locaţia. /P.6

Despre numirea lui Meleşcanu

ARAD. În timp ce vicepreşedintele PDL, Traian Igaş, se bucură că un alt arădean a ajuns într-o funcţie importantă, liderul PNL Arad, Ioan Cristina, este dezamăgit. /P.5

Vor concedieri mai puţine la CET

Sindicaliştii încearcă să reducă numărul de persoane care urmează să fie disponibilizate de la CET Hidrocarburi.

ARAD. Se anunţă lupte verbale aprige între Consiliul de Administraţie al CET şi sindicaliştii care se bat pentru drepturile angajaţilor. Ilie Don, liderul sindicatului Cartel Alfa Arad, spune că va face tot posibilul pentru ca numărul de persoane ce urmează să fie disponibilizate din cadrul CET Arad să fie cât mai mic. „Adunăm acum toate datele, informaţiile şi documentele necesare pentru a ne duela verbal cu cei din conducerea companiei. Încercăm să limităm cât mai mult posibil numărul persoanelor care urmează să fie concediate colectiv din cadrul CET Hidrocarburi", ne-a declarat Ilie Don.

Acesta spune că nu poate să înainteze un număr aproximativ al angajaţilor care ar putea scăpa de disponibilizare până nu vor fi analizate toate documentele şi informaţiile adunate. „Nu ştim câţi oameni ar putea rămâne angajaţi până nu confruntăm toate datele pe care le deţinem. Oricum, facem tot posibilul să reducem numărul celor care vor rămâne fără locuri de muncă", specifică liderul sindical. /P.8

Roland Nagy FOTO: EPA

În linie dreaptă pentru retur

ARAD. La UTA lucrurile par a fi clare. Lotul este stabilit, iar acum se lucrează la primul unsprezece şi câteva aspecte tactice. La rând vine priceperea antrenorilor, care mai au două meciuri de pregătire la dispoziţie, înainte de startul sezonului. Nagy îl aşteaptă cu nerăbdare pe mozambicanul Sitoe. /P.9

Premiaţi

Jurnal arădean i-a premiat, ieri, cu câte 150 de lei, pe cei mai norocoşi abonaţi din luna februarie. Premiile de fidelitate sunt mărţişorul pe care ziarul nostru l-a oferit, în avanpremieră, cititorilor săi de cursă lungă. Drept răsplată, câştigătorii ne-au promis că se abonează în continuare la Jurnal arădean pentru că „ziarul e foarte bun"... /P.5 FOTO: A.P.

12043
9 771222 594035

Remember: 29 februarie

1900 S-a născut regizorul român Jean Negulesco (d. 1993)

1908 S-a născut pictorul francez Balthus (Balthasar Klossowsky) (d. 2001)

1920 S-a născut actriţa Michele Morgan

1920 S-a născut actorul James Mitchell (d. 2010)

1922 S-a născut actorul Joss Ackland

1936 A fost înfiinţat „Oficiul Naţional de Turism"

1936 S-a născut actorul Alex Rocco

1940 S-a născut Gretchen Christopher, cântăreaţă americană

1948 S-a născut actriţa Kerry Walker

1936 S-a născut Marin Sorescu (d. 1986)

Antonio Sabato Jr. FOTO: FAN

1940 S-a născut actorul Yoshio Harada

1944 S-a născut actorul Dennis Farina

1960 Un cutremur de 7,6 grade pe scara Richter a distrus total oraşul Agadir, Maroc

1960 S-a născut actorul Anthony Robbins

1972 S-a născut actorul **Antonio Sabato Jr.**

1976 S-a născut actorul şi compozitorul Ja Rule

Au plecat dintre noi

Oprea Petru (1943), Zsoter Eva Margareta (1922), Luleş Florica (1933), Pupăză Niculae (1932).

Pieţe şi târguri

Azi este zi de piaţă la Pâncota, Beliu, Buteni, Şiclău, Macea, Vânători, Pecica, Şiria şi **zi de târg la** Beliu şi Buteni.

Mâine, joi, este zi de târg săptămânal la Curtici, Sebiş, Cermei, Săvârşin, Secusigiu, Zerind.

Telefoane utile

☎ INFORMAŢII TELEFONICE: 118.932; ☎ROBOT: 1958; ☎APEL UNIC DE URGENŢĂ (SALVARE, POLIŢIE, Pompieri): 112; ☎PRIMARIA MUNICIPIULUI ARAD: Program de relaţii cu publicul (camera 5) luni-vineri între orele 8-20. Tel.: 0257/284.744; tel. centrala: 0257/281.850; ☎S.C. E.ON GAZ ROMÂNIA - Sucursala Arad - Dispecerat si interventie telefon:0357/403.321; ☎DERANJAMENTE CURENT ELECTRIC: 0257/929; ☎INFORMAŢII CFR: 0257/231.777;

UNDE MERGEM în Arad

Cinema

CINEMA CITY ATRIUM

- **Alvin şi veveritele 3,** ora 14:20
- **Artistul,** orele 13:00, 17:15, 19:20, 21:30
- **Avem un zoo!,** orele 16:20, 18:50
- **Călătoria 2: Insula misterioasă 3D,** orele 13:40, 17:40, 19:40
- **Casa conspirativă,** orele 15:10, 17:30, 19:50, 22:10
- **Contrabanda,** ora 18:30
- **Dreptate la înălţime,** orele 16:20, 20:50
- **Face toţi banii,** orele 18:00, 20:10, 22:20
- **Fata cu un dragon tatuat,** ora 14:50
- **Ghost Rider: Demonul răzbunării 3D,** orele 14:40, 16:40, 18:40, 20:40, 22:40
- **Jack şi Jill,** ora 21:20
- **Jurământul,** orele 13:50, 16:00, 18:10, 20:20, 22:30
- **O săptămână cu Marilyn,** orele 15:10, 21:40
- **Păpuşile Muppets,** ora 14:10
- **Să fie război!,** orele 13:10, 17:50, 19:50, 21:50
- **Star Wars: Episodul 1 Ameninţarea fantomei 3D,** ora 15:10
- **The Grey: La limita supravieţuirii,** orele 15:00, 17:20, 19:40, 22:00
- **Ultimul corupt din România,** ora 15:40

Teatre

TEATRUL CLASIC „IOAN SLAVICI"

- **„Anonimul veneţian",** de Giuseppe Berto. Regia – Ion Ardeal Ieremia; Scenografia – Doru Păcurar (joi, 1 martie, ora 19, sala mare)
- **„Ursul",** după A. P. Cehov - PREMIERA. Regia – Florin Covalciuc; Decorul – Laurian Popa; Costumele – Diana Serghiuţă (sâmbătă, 3 martie, ora 19, sala Studio)
- **„Dovada",** de David Auburn. Regia – Alex Berceanu; Decorul – Doru Păcurar; Costumele – Mihaela Păcurar (duminică, 4 martie, ora 19, sala mare)
- **„Maitreyi",** spectacol regizat de Chris Simion, cu Maia Morgenstern (marţi, 6 martie, ora 18, pe scena Teatrului Clasic „Ioan Slavici" Arad)

Sănătate

- **CABINET GINECOLOGIC:** Cabinet ginecologic Arad, B-dul Decebal 11 (lângă Hotel Aradul), chiuretaj medicamentos, eco 4 D, test PAP.TEL: 0770823850, 0723643581
- **NOU! Policlinica Dr.Turcin,** Str. Eftimie Murgu nr. 67, pune la dispoziţia dvs. Serviciul de cardiologie dotat cu aparatură de ultimă generaţie, consultaţii în contract cu CSAS, EKG computerizat, ecografie cardiacă la cele mai avantajoase preţuri; de dermatologie, oftalmologie şi ORL.

Tel:0257/285510, www.policlinica-turcin.ro

Horoscop

BERBECUL (III.21.-IV.20.)
Aveţi şanse mari să găsiţi un nou locul de muncă, aşa cum vă doriţi. Farmecul personal vă ajută să rezolvaţi unele probleme pe cale diplomatică. Aveţi tendinţa să vă pierdeţi în detalii.

TAURUL (IV.21.-V.20.)
Dimineaţa s-ar putea să nu mai plecaţi într-o călătorie în interes personal, din motive independente de dumneavoastră. La serviciu, munciţi cu pasiune şi rezolvaţi probleme dificile.

GEMENII (V.21.-VI.21.)
Partenerii de afaceri vă apreciază ideile originale şi vă susţin iniţiativele legate de o investiţie. Profitaţi de acest context favorabil! Sunteţi plin de energie. Situaţia financiară nu vă mulţumeşte pe deplin.

RACUL (VI.22.-VII.22.)
Puteţi avea succes în afaceri. Aveţi idei bune şi luaţi decizii inspirate. Ar fi bine să evitaţi discuţiile în contradictoriu. Spre seară, vă vizitează un prieten bun.

LEUL (VII.23.-VIII.23.)
Vă sfătuim să acordaţi mai multă atenţie problemelor sentimentale, chiar dacă sunteţi foarte preocupat de carieră. Intuiţia vă ajută să rezolvaţi probleme delicate.

FECIOARA (VIII.24.-IX.23.)
Aveţi o zi grea la serviciu, cu multe probleme de rezolvat. Vă descurcaţi, iar colegii vă apreciază perseverenţa şi ideile originale. Relaţiile parteneriale sunt excelente.

BALANŢA (IX.24.-X.23.)
Cu multă perseverenţă, reuşiţi să rezolvaţi problemele de serviciu. Azi sunteţi nervos şi riscaţi să vă treziţi în situaţii neplăcute. Vă recomandăm să fiţi atent cum vorbiţi cu şefii şi cu colegii.

SCORPIONUL (X.24.-XI.22.)
Sunt favorizate întâlnirile cu prietenii şi călătoriile. Aveţi mari şanse de reuşită în afaceri. Faceţi cunoştinţă cu o persoană mai în vârstă care vă propune o colaborare avantajoasă..

SĂGETĂTORUL (XI.23.-XII.21.)
Aveţi posibilitatea să câştigaţi bine cu prilejul unei călătorii în interes personal. Sunteţi tentat să vă asumaţi riscuri prea mari. Vă recomandăm să fiţi prudent şi să nu forţaţi norocul.

CAPRICORNUL (XII.22.-I.20.)
Parcurgeţi o perioadă importantă, în care aveţi şansă să faceţi schimbări radicale în domeniul afacerilor. Este un bun moment pentru a încheia contracte şi pentru a semna documente oficiale.

VĂRSĂTORUL (I.21.-II.20.)
Azi aveţi noroc şi puteţi să depăşiţi orice dificultate. Este o zi bună pentru examene şi proiecte. Vă recomandăm să acordaţi mai multă atenţie partenerului de viaţă.

PEŞTII (II.21.-III.20.)
S-ar putea să întâmpinaţi greutăţi în afaceri, din cauza colaborării dificile cu o femeie. Ar fi bine să vă ocupaţi mai mult de problemele casnice.

„Jurnal arădean" vă ascultă

Între orele 11-13, la telefonul 0257-280943, redactorul nostru vă stă la dispoziţie.

ARAD. Danci Valentin din Arad, vrea să ştie când va primi restanţa din anul 2011 pentru grupa I de muncă, dar şi când va primi recalcularea ca muncă suplimentară realizată în anul 2011. Răspunsul ne este oferit de Mihaela Vasil, directoarea Casei Judeţene de Pensii Arad, care ne spune că „restanţele s-au dat în cursul anului trecut. Dacă până acum, din anumite motive nu a primit suma cuvenită, trebuie să se prezinte de îndată la sediul Casei Judeţene de Pensii Arad, situat pe strada Voluntarilor, nr. 2A, pentru a clarifica situaţia. În ceea ce priveşte recalcularea, după depunerea cererii durează aproape trei luni până se primeşte decizia, după care este acordată şi suma de bani. Dacă a trecut mai mult de trei luni de când a fost depusă cererea, de asemenea situaţia va fi clarificată tot la sediul nostru".

Mihai V. din Arad, se interesează despre datele de contact, adresa, dar şi programul Direcţiei Naţionale Anticorupţie, Serviciul teritorial Timişoara. Acesta funcţionează pe strada Eugeniu de Savoya, nr. 2A, Timişoara, iar programul de audienţe este de luni până vineri între orele 09:00 - 15.00. Numărul de telefon al DNA, Serviciul teritorial Timişoara este 0372.777.849.

JA-V.G.

Sudoku

REGULI: În fiecare bloc sunt câteva cifre între 1 şi 9, stabilite dinainte. Acestea trebuie completate cu cifrele lipsă, în aşa fel încât fiecare număr să figureze o singură dată. De asemenea, cifrele de la 1 la 9 trebuie să figureze o singură dată atât pe rândurile orizontale cât şi pe coloanele verticale ale celor nouă blocuri luate împreună.

ÎNCEPĂTORI

5		8				6		2
		6	8	2	7	5		
2	3		5	6	1		7	8
	9	5		7		8	2	
	6	2	1	9	8	7	3	
	1	7		3		9	4	
7	5		9	8	2		6	4
		4	6	1	3	2		
6		3				1		9

AVANSAŢI

		3		4			2	
	8	2		5				
6		4			7			
	2	7						9
	6		7		4		8	
1						5	7	
			1			2		3
				3		7	4	
	3			8		9		

Soluţiile jocurilor din numărul precedent:

ÎNCEPĂTORI

5	7	8	3	4	9	6	1	2
1	4	6	8	2	7	5	9	3
2	3	9	5	6	1	4	7	8
3	9	5	4	7	6	8	2	1
4	6	2	1	9	8	7	3	5
8	1	7	2	3	5	9	4	6
7	5	1	9	8	2	3	6	4
9	8	4	6	1	3	2	5	7
6	2	3	7	5	4	1	8	9

AVANSAŢI

1	4	8	2	7	3	9	6	5
9	7	3	1	5	6	4	8	2
2	5	6	4	9	8	3	7	1
7	6	2	5	3	4	1	9	8
5	9	1	6	8	7	2	4	3
3	8	4	9	1	2	6	5	7
4	1	9	7	2	5	8	3	6
8	2	7	3	6	9	5	1	4
6	3	5	8	4	1	7	2	9

Curs valutar

DENUMIREA VALUTEI	BNR	BCR		BRD		Intesa Sanpaolo Bank		Banca Românească		MKB Nextbank		Alpha Bank		Casa de schimb LUXOR	
		C	V	C	V	C	V	C	V	C	V	C	V	C	V
Euro	4,34	4,28	4,39	4,27	4,42	4,30	4,38	4,31	4,36	4,30	4,39	4,31	4,39	4,32	4,36
Dolar SUA	3,23	3,17	3,32	3,17	3,30	3,20	3,27	3,19	3,25	3,17	3,28	3,18	3,28	3,22	3,27
Forint	0,149	0,0139	0,0155	0,0139	0,0155	0,0145	0,0155	-	-	-	-	-	-	0,0149	0,0152
Gram aur	184,73														

Vremea

Miercuri, 29 februarie

www.aradon.ro

-4° LA ORA 6 — Temperaturile se vor situa între -4 şi -1 grade. Vântul va sufla cu 13 km/h, dinspre ENE.

6° LA ORA 18 — Temperaturile se vor situa între 4 şi 6 grade. Vântul va sufla cu 6 km/h, dinspre NNE.

Ziua precedentă

Arad	-3 - 2°C	Umiditate:	69%
Lipova	-4 - 1°C	Presiune:	1022,01 mb
Chişineu-Criş	-3 - 2°C	Precipitaţii:	0
Săvârşin	-4 - 1°C	Vânt:	5 Km/h
Sebiş	-4 - 1°C	Direcţie vânt:	NNV

Azi

Temperaturile se vor situa între -1 şi 6 grade. Vântul va sufla cu 13 km/h, dinspre ENE.

Soarele

Răsare: 7:15
Apune: 18:20

FAZELE LUNII

23. 01. | 1. 02. | 8. 02. | 14. 02.

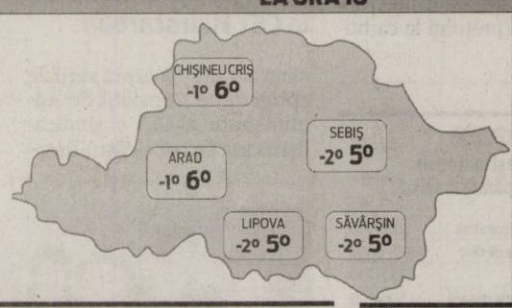

MIERCURI	JOI	VINERI	SÂMBĂTĂ
-1° 6°	-1° 7°	2° 11°	0° 9°
ninsoare spre ploaie	ninsoare în averse	averse de ploaie	mai mult însorit

Calendar

Biserica ortodoxă: Sfinţii Cuviosi Ioan Casian şi Gherman.
Biserica greco-catolică: Cuv. Casian Romanul.
Biserica romano-catolică: Sf. Augustin Chapdelaine, pr. m. R.

Prognoză pentru trei zile

Temperaturile minime vor fi cuprinse între -1 şi 2 grade, iar cele maxime între 6 şi 11 grade.

Temp.minime: -1-2° C
Temp.maxime: 6-11° C

JURNAL ARĂDEAN
B-dul Revoluţiei nr. 62, Arad
Auditat de BRAT
Reclamaţii difuzare: 0257/212.032

Director editor: Mircea Ţişcă (8427)
Secretariat: 0257.281802 (centrala), fax - 0257.212.012
Şef departament difuzare: Carmen Csordas
Marea publicitate: 0257.280904; Mica publicitate: 0257.210775
Tiparul executat la: SC Inform Media SRL, Calea Torontalului, DN 6, km 5,7, Timişoara

Redactor şef: Adriana Barbu (8416) Responsabil de număr: Valentin Goran
Secretar general de redacţie: Gabriela Groza (8423); Departamente: Eveniment: Simona Butaru, Monica Ardelean (8405), Alin Gherasim (8417), Ioana Costaş (8414), Valentin Goran (8412); Politic: Simion Todoca (8434); Economic: Andreea Pintea (8415); Cultură, Învăţământ: Vasile Filip (8421); Social: Diana Duţu (8413); Sport: Daniel Scridon (8424), Leo Sfâra (8422);
Tehnoredactare: Ghizela Şerban (8409)
REDACŢIE: tel. 0257.281802 (centrala); fax 0257.212.012, 0257.228.592; e-mail:redactia.jurnalaradean@informmedia. ro, adevaruldearad@informmedia.ro, publicitate.jurnalaradean@informmedia.ro, publicitate.adevarul@informmedia.ro

Atenţie la sacul galben!

ARAD. Sacii galbeni au ajuns ieri în Bujac şi Aurel Vlaicu. Peste 14.000 au fost împărţiţi locuitorilor din aceste cartiere şi, dacă îi mai calculăm şi pe cei din Grădişte, numărul acestora ajunge la aproape 30. 000 de saci pentru colectarea deşeurilor din hârtie, carton, ambalaje de plastic, P :E.T. şi doze de aluminiu. Astăzi arădenii din Gai şi Confecţii şi cei care locuiesc la case în zona Aurel Vlaicu vor primi şi ei sacul galben. Firma de salubritate, Sc Polaris M Holding SRL, intenţionează să extindă colectarea selectivă la nivelul întregului municipiu şi solicită arădenilor să respecte cerinţele de selectare, în acest moment pentru culoare galbenă. **JA-M.A.**

Sacii au ajuns FOTO: FAN

Mai toţi aleşii vor să se facă lumină!

Consilierii au dezbătut ieri un singur subiect: un studiu de fezabilitate pentru sistemul de iluminat.

ARAD. Un singur proiect de hotărâre supus, ieri, votului în şedinţa CLM a pus sângele în mişcare printre aleşii municipali. A fost vorba de proiectul 6 din cele nouă supuse votului, un proiect care prezenta un studiu de fezabilitate privind modernizarea şi extinderea sistemului de iluminat public. Miza s-a dovedit a fi mare, iar intervenţia consilierilor Opoziţiei şi replica Puterii au fost un barometru suficient pentru a indica „valoarea" proiectului.

În fapt, este vorba de primul pas spre concesionarea sistemului de iluminat public din municipiu, în condiţiile în care actualul contract de concesiune, semnat cu firma Elba, expiră pe 8 iulie 2012.

Consilierii municipali au votat ieri cu 17 voturi „pentru" studiul pentru iluminat public FOTO: JA

Nemulţumirile Opoziţiei

Opoziţia s-a arătat nemulţumită fie de faptul că, pe actuala concesiune, până în momentul de faţă, au rămas nemodernizate 5.271 de corpuri de iluminat (Ionel Ciupe), fie pentru că noua concesiune vine înainte de campanie şi are iz politic („Nu cred în concesiuni cu două luni înainte de alegeri" - Claudiu Cristea), fie că e mai mare decât media concesiunilor (25 în loc de maximum 20 de ani - Tiberiu Dekany).

La vot, tot Puterea şi-a spus, însă, cuvântul (17 voturi „pentru", două „împotrivă" şi două „abţineri"), nu înainte ca directorul executiv al Primăriei Arad să precizeze că este vorba doar de un studiu, votul pentru concesiune urmând a fi dat în altă şedinţă, înainte ca actualul contract să expire.

Invitaţi la licitaţie

Şi primarul Gheorghe Falcă a intervenit pe subiect invocând faptul că se politizează subiectul şi i-a invitat pe aleşii Opoziţiei să ia parte la licitaţie pentru a se asigura că nu e vorba de nicio afacere nelalocul ei: „Recomand, în comisia de licitaţie, ca observatori, pe toţi consilierii Opoziţiei. Avem nevoie de transparenţă cât mai mare iar această prezenţă va fi bine venită".

ADRIANA BARBU DĂNILĂ
adriana.barbu@informmedia.ro

Buletine noi la Gurahonţ

ARAD. Nu mai puţin de 90 de arădeni şi-au schimbat actul de identitate care era expirat sau deteriorat. Totul s-a întâmplat în 27 februarie, urmare a solicitării mai multor cetăţeni de pe raza localităţilor Gurahonţ, Buteni, Hontişor şi Bonţeşti. Acţiunea de punere în legalitate cu acte de identitate a fost iniţiată de Direcţia Judeţeană de Evidenţă a Populaţiei Arad cu sprijinul Secţiei de Poliţie din Gurahonţ şi Primăria Gurahonţ, care a pregătit dosarul pentru fiecare persoană. „Cu aceasta ocazie, îndrumăm primarii din localităţile arondate fiecărui SPCLEP să solicite organizarea alături de posturile locale de poliţie, a unor acţiuni asemănătoare", a declarat Camelia Stoian, director Direcţia Judeţeană de Evidenţă a Populaţiei Arad. **JA – V.G.**

De acum au buletine noi FOTO: FAN

De pe şosea direct în şanţ

ARAD. S-a răstunat cu maşina în şanţ din neatenţie. Totul s-a întâmplat luni, pe DN 79/A, când Viorel F., de 60 ani, din Gurahonţ, conducea autoturismul marca VW, pe sensul de mers Buteni - Joia Mare. Datorită neatenţiei, într-o curbă la stânga, şoferul a pierdut controlul asupra autoturismului şi s-a răsturnat direct în şanţ. În urma impactului, pasagera aflată pe scaunul din faţă dreapta a fost rănită uşor.

JA – V.G.

Durere? Hemoroizi?
Tratament modern fără operatie!
Tratamentul RBL + Infrared Coagulation considerat cel mai eficient pe plan mondial !!!
10% reducere la tratament pentru pensionari

Varice?Ulcer Varicos?
Răni deschise?Picior Diabetic?
Tratament revoluţionar prin Terapia Hidroactivă - tehnologie germană!

Dermato-Venerologie
- Depistarea cancerului cu Dermatoscopul Digital
- Tratament pentru acnee şi psoriazis (PUVA-UVA)
- Tratament împotriva căderii părului - Crioterapie
- Depistarea alergiilor prin PATCH-TESTARE
- Boli Venerice - Depistare şi Tratament
- Eliminarea aluniţelor, negilor prin Radiofrecvenţă

Arad: 0257 213 888
LaurusMedical clinics
www.laurusmedical.ro
(4907.20)

Credit de nevoi personale în lei, pentru orice. Astfel ştii de la început cât ai de plată în fiecare lună, fără nicio grijă privind cursul valutar.
Dobândă fixă: 15,79%, DAE: 16,98%**.
- 0% comision lunar de administrare credit;
- 0 lei comision de analiză dosar;
- 0% comision de deschidere şi administrare cont curent.

* Din momentul depunerii documentaţiei complete.
** Pentru un credit de nevoi personale în valoare de 10.000 RON acordat pe o perioadă de 7 ani, cu dobândă de 15,79% şi DAE este 16,98%, rata lunară este de 197,43 RON şi valoarea totală plătită este de 16.583,82 RON.
Ofertă valabilă până la 30 aprilie 2012.

www.otpbank.ro
0800 88 22 88
otpbank Avem încredere

credit de nevoi personale în LEI

Surpriza primului câştig

ARAD. Lună de lună cititorii fideli ai Jurnalului arădean participă la concursul „Cuvinte norocoase". Pasionaţi de integrame, cititorii dezleagă cuvintele încrucişate, iar mai apoi zecile de plicuri cu răspunsurile corecte ajung la redacţia cotidianului, iar unul dintre plicuri este extras de un alt cititor al Jurnal arădean. În această lună norocul a fost de partea integramistului Octavian Rufu din Arad. Acesta participă de mai multe luni la concursul „Cuvinte norocoase", însă nu s-a numărat niciodată printre câştigători.

„Dezlegăm cuvintele încrucişate şi eu şi soţia mea. Pot spune că ne «războim» pentru a citi primii ziarul şi pentru a dezlega integrama propusă zi de zi", ne-a povestit Octavian Rufu. Vestea câştigului a primit-o chiar de la soţie: „Nu mă aşteptam să câştig aşa că nu am citit articolul în care a fost publicat numele câştigătorului, iar când mi-a spus soţia că sunt chiar eu am fost deosebit de bucuros".

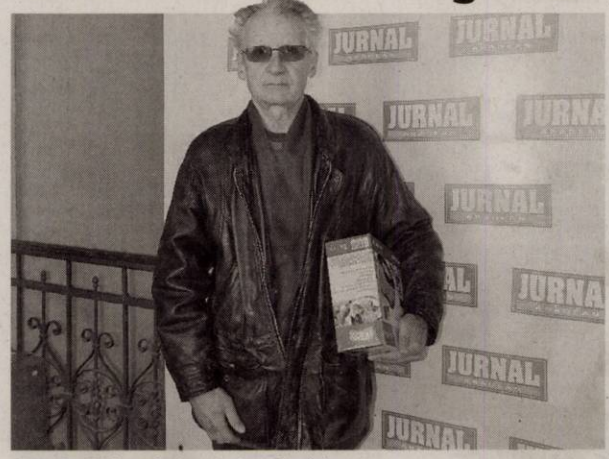

Octavian Rufu a câştigat cu Jurnal arădean FOTO: A.P.

Despre conţinutul ziarului preferat, Jurnal arădean, Octavian Rufu a avut doar cuvinte de laudă. „Citesc cu interes toate articolele, dar în special mă atrag ştirile sportive şi cele economice", ne-a mai mărturisit cititorul nostru. **JA-A.P.**

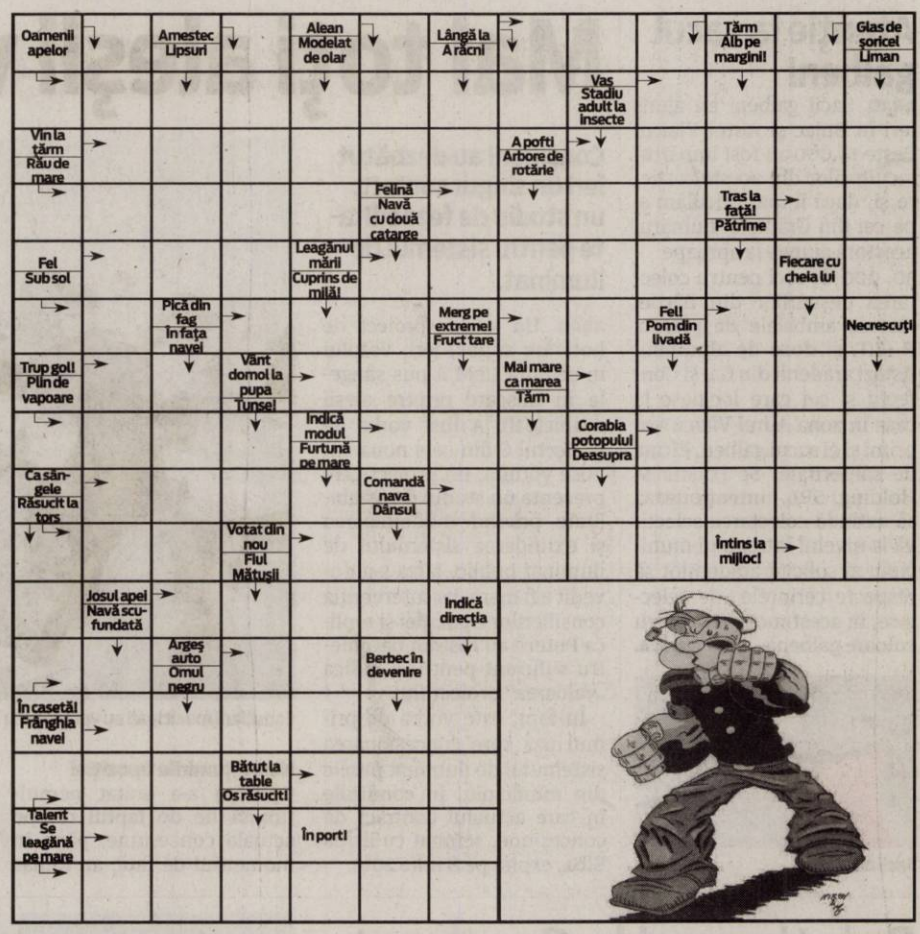

Reţeta zilei

Muşchi de vită în unt

INGREDIENTE: 2 linguri ulei de măsline, 100 g unt, 4 bucăţi muşchi de vită, făină. **Pentru sos:** 100 ml vin alb, 500 ml supă de vită, 2 căţei de usturoi tocaţi, coaja rasă de la ½ lămâie, 2 linguri pătrunjel proaspăt tocat, sare, piper, 40 g făină.

MOD DE PREPARARE: Încinge uleiul într-o tigaie apoi adaugă untul şi lasă-l să se topească. Între timp carnea se dă prin făină. Prăjeşte carnea pe ambele părţi câte 2-3 minute. Adaugă în tigaie cu carne vinul alb şi lasă să fiarbă 3-4 minute. Adaugă supa de vită, usturoiul şi coaja de lămâie. Acoperă parţial tigaia şi lasă totul să fiarbă 50 minute, întorcând carnea din când în când. Dupa cele 50 minute, scoate carnea şi înveleşte-o iar în folie de aluminiu. Dizolvă făina în apă rece şi adaug-o în sosul din tigaie, amestecând. Adaugă pătrunjelul, sare şi piper după gust. Lasă sosul să se îngroaşe uşor. **Poftă bună!**

Pentru mai multe reţete intră pe www.culinar.ro

Întreruperi de curent

Joi, 1 martie 2012. În Municipiul Arad, h 9.30–13.30: Str. Zimbrului bl. A, B, C, Nefamilisti, Nicolaus Lenau, Pandurilor(p). **În judeţ, h 8-16:** Pecica (p); **h 9-15:** Monoroştia, Bârzava (p), Şiştarovăţ (p) spre Lipova, Pâncota - str. V. Goldiş, Mărăşeşti, Mureşului, Caramidariei; **h 9-16:** Pecica – str. 401 (p), zona drumul Batanyei; **h 9-17:** Bacăul de Mijloc (p), Şepreuş (p), Tălagiu(p), Buteni, Chisindia, Păiuşeni, Văsoaia, Paulean, Berindia, Chier (p), Ineu (Cartier Traian (p); **h 9-18:** Sintea Mică (p).

Citire apometre

Joi, 1 martie 2012. Calea Timişorii, Gladiolelor, Gutuilor, Petalelor, Diaconu Coresi, Milan Tabacovici, Titan, Gustav Augustin, N. Dărăban, Ghe. I. Mureşan, Şt. Rene Mihăilescu, A. Lacu, I. P. Pincio, Basarab, Miraj, Maria Cunţan, C.D. Loga, N. Horga, C. Pavelescu, Bobâlna, Macului, Prislop, Lucernei, Măceşului, Furnicii, Posada, Movilei, Nalbei, Piersicilor, Ficusului, T. Mariş, Trifoiului, Muşcatei, Sunătoarei, Constituţiei, Câmpia Turzii, Coloniştilor, Luminii, S. Borlea, Spicului, Ogorului, Armoniei, Petuniei, Molidului, Viilor, Merişor, Bagdazar, Coltişor, Pinului, Ştefan cel Mare, Caransebeş, Gogol, Măgheran, Pandurilor, Bicaz, Păcii, Muncii, Semenicului, Sulina, Ostaşului, Orşovei, S. Dragu, Zimbrului, Crângului, Arinului, A. M. Guttenbrun, Lugojului, Cibinului, Castanilor, Popa Şapcă, Ana Ipăteacu, Agricultorilor, Livezilor, Munteniei, Timişului, Arieşului, Olteniei, Albinelor.

Soluţia integramei din numărul precedent

C – L – L – HAZ – P – FA-RARIMA – IGLU – LAPONI – ZAHAR – CE – TM – AMAR – TS – U – PE – CRAP – DA – MIA – LI – CARUNT – ALOE – VIDE – ER – ASIMILA – ABA – A – ODA – ATU – ORAS – OM – TANARA – CUI – IAURT – PESTI – S – U – TEAMA – IDA – NIT – UZI – RU – GHIOCEI

Programe TV Miercuri, 29 februarie

TVR 1

07.00 Telejurnal matinal. Sport (criptat) Meteo
08.00 România, zi de zi! (I)
09.00 România, zi de zi! (II)
10.10 Secretele de la palat. (serial)
11.25 Călătorii la superlativ
12.20 Dacă doriţi să revedeţi
12.40 Legenda cavalerului rătăcitor şi a frumoasei Rază-de-Lună. (s.) (reluare)
13.20 Legenda cavalerului rătăcitor şi a frumoasei Rază-de-Lună. (s.) (reluare)
14.00 Telejurnal. Sport (criptat) Meteo
15.30 Oameni ca noi
16.00 Convieţuiri
17.00 Telejurnal. Sport
17.30 Clara, o pasiune franceză. (s.)
18.25 Legenda cavalerului rătăcitor şi a frumoasei Rază-de-Lună. (s.)
19.05 Legenda cavalerului rătăcitor şi a frumoasei Rază-de-Lună. (s.)
19.45 Sport
20.00 Telejurnal. Tema zilei Meteo
21.00 Dr House. (serial)
21.50 Dr House. (s.)
22.45 Dincolo de celebritate. (d., SUA, 2010)
22.50 Sushi. (Japonia-2010)
23.10 Matadorul, (aventuri, SUA, 2005) Cu: Pierce Brosnan, Arlin Miller, Azucena Medina. Regia Richard Shepard. Julian Noble şi Danny, primul ucigaş singuratic iar celălalt comis- voiajor, se întâlnesc întâmplător într-un bar din Mexico City. Relaţia dintre ei îi va determina să facă lucruri,pe care nici unul dintre ei nu şi-ar fi imaginat că le-ar putea face…
00.50 Agenţia PSYCH. (serial, poliţist, 2006)
01.40 Cu ochii'n 4. (r.)
02.30 La vie en rose. (r.)
03.15 Sport. (reluare)

PRO TV

07.00 Ştirile Pro Tv. Ce se întâmplă, doctore? Omul care aduce cartea
10.00 Lois şi Clark. (r.)
12.00 Tânăr şi nelinştit. (r.)
13.00 Ştirile Pro Tv
13.45 Zâmbete într-o pastilă. (serial)
14.15 Cele două lumi. (comedie, Franţa 2007) Cu: Benoît Poelvoorde, Natacha Lindinger, Michel Duchaussoy
16.00 Tânăr şi nelinştit. (s.) Cu zeci de premii, cu actori ce îşi trăiesc viaţa pe platourile de filmare, identificându-se cu personajele, cu căsătorii, divorţuri ca-n filmele care se respectă, cu controverse ce-i uimesc chiar şi pe cei mai mari admiratori, serialul continuă să reprezinte un miracol, un univers care a cuprins şi a cucerit milioane de telespectatori.
17.00 Ştirile Pro Tv. Vremea
17.45 Happy Hour
19.00 Ştirile Pro Tv. Sport
20.30 Serviciul Român de Comedie
22.00 Ştirile Pro Tv
22.30 Academia de poliţie. (comedie, SUA, 1984) Regia. Hugh Wilson Cu: Steve Guttenberg, Kim Cattrall, G.W. Bailey, Bubba Smith, Donovan Smith, George Gaynes.
00.30 Promotor. (r.)
01.00 Ştirile Pro Tv. (r.)
02.30 Academia de poliţie. (reluare)
04.30 Apropo Tv. (r.)
05.30 Zâmbete într-o pastilă. (reluare)
06.00 Happy Hour. (r.) O oră de veselie cu muzică live, dans, poveşti de viaţă deosebite, interviuri cu cele mai mediatizate vedete ale momentului, informaţii în premieră, dar şi întâmplări impresionante care se vor petrece chiar în studio...

ANTENA 1

06.00 Observator
08.00 Matinal: 'Neatza. cu Răzvan şi Dani
10.00 În gura presei
10.50 Reality-show: Mireasă pentru fiul meu
11.30 Jurământ de răzbunare. (thriller, 1993, SUA)
13.00 Observator
14.00 Reality-show: Mireasă pentru fiul meu
16.00 Observator
17.00 News Magazine: Acces direct. O emisiune axată pe actualitatea de zi cu zi, în care "vedetele" sunt oamenii obişnuiţi, cu problemele, bucuriile, grijile şi întâmplările lor ieşite din comun. Reporterii speciali aduc în atenţia telespectatorilor precum şi a publicului din platou cazuri impresionante de viaţă, subiecte sociale dar şi ştiri mondene din actualitatea fierbinte a vedetelor şi personalităţilor autohtone.
19.00 Observator. Sport
20.20 Te pui cu blondele? cu Dan Negru
21.50 Mr Bean. (serial, comedie, SUA, 1990) Regia: John Howard Davies, Paul Weiland Cu: Rowan Atkinson. Mr. Bean este un adult care pare sa fie nascut ieri. De altfel, fiecare episod incepe cu imaginea acestuia picat din luna. Este complet ignorant cand trebuie sa faca niste lucruri simple / in fata problemelor cotidiene, insa incredibil de inventiv cand gaseste solutii la care nici un om normal nu s-ar gandi.
22.15 Observator. Sport
23.00 Un Show Păcătos. cu Dan Capatos
01.00 Silent Hill. (thriller, SUA 2006) Cu: Radha Mitchell, Sean Bean, Kim Coates
03.00 Observator. (r.)

HBO

07.30 Conspiraţia tăcerii. Dramă, SUA, 2010. Cu: Kim Raver, Charlie McDermott, Greg Grunberg
08.55 Brigada pestriţă. Comedie, SUA, 2010. Cu: Brendan Fraser, Brooke Shields, Matt Prokop
10.25 Fantasticul domn Fox. Animaţie, SUA, 2009.
11.50 Vulturii legii. Comedie, SUA, 1986. Cu: Robert Redford, Debra Winger, Daryl Hannah, Brian Dennehy, Terence Stamp
13.45 Cum ştii dacă ai noroc? Comedie, SUA, 2010. Cu: Reese Witherspoon, Owen Wilson
15.45 Spanglish. Romantic, SUA, 2004. Cu: Adam Sandler, Téa Leoni
17.55 Oameni mari şi fără minte. Comedie, SUA, 2010. Cu: Adam Sandler, Kevin James, Chris Rock, David Spade
19.35 Jimmy şi Hope. II, Ep. 3 – Răpit Comedie, SUA, 2011.
20.00 Adevăratul curaj. Western, SUA, 2010. Regia: Ethan Coen, Joel Coen. Cu: Jeff Bridges, Hailee Steinfeld, Matt Damon, Josh Brolin, Barry Pepper
21.55 Norocul. Ep. 5 Dramă, SUA, 2012.
23.00 Marele jaf. Comedie, SUA, 2011. Regia: Rob Minkoff. Cu: Patrick Dempsey, Ashley Judd
00.25 Furtul de diamante. Acţiune, SUA, 2011. Regia: Michael Gunther. Cu: Bruce Willis, Ryan Phillippe
01.50 Inamicii publici. Poliţist, SUA, 2009. Cu: Johnny Depp, Christian Bale, Marion Cotillard, Billy Crudup, Stephen Dorff
04.05 Adevăratul curaj. Western, SUA, 2010. Cu: Jeff Bridges, Hailee Steinfeld, Matt Damon

CULTURAL

10.00 Spectacolul lumii… **11.00** Garantat 100% **12.00** Jurnalul cultural **12.45** Capodopere din Galeria de Artă... **12.55** Campania Premiile TVRC **13.00** Concertele TVRC **14.00** Polemicile TVRC **15.00** Jurnalul cultural **15.45** Capodopere din Galeria de Artă... **15.55** Campania Premiile TVRC **16.15** Euromaxx Highlights **16.45** Identităţi **17.15** Interviurile Festivalului Enescu **17.45** Garantat 100% **18.45** Caragiale **18.50** Capodopere din Galeria de Artă... **19.00** Anul Caragiale **20.00** Polemicile TVRC **21.00** Jurnalul cultural **21.45** Campanie Premiile TVRC **22.15** Operă **00.50** Jurnalul cultural

AXN

07.00 American Idol **07.45** Zoom 2012 7 **08.00** O lume dispărută **09.00** Cabinet de avocatură **10.00** Domnii preferă proastele Cu: Valerie Dominguez **11.00** Viitorul începe azi **12.00** O lume dispărută **13.00** Cabinet de avocatură **14.00** American Idol **14.40** Zoom 2012 8 **15.00** Domnii preferă proastele **16.00** CSI. New York **17.00** CSI. New York **18.00** Viitorul începe azi **19.00** NCIS. Anchetă militară **20.00** NCIS. Anchetă militară **21.00** Lege şi dreptate **22.00** Firma I. 2 **23.00** NCIS. Los Angeles II. 16 **00.00** Lege şi dreptate II. 9 **01.00** Firma I. 2 **02.00** NCIS.

ANTENA 2

06.10 Trăieste sănătos (r.) **08.00** It's show time! (r.) **09.00** Antena 2 Rules (r.) **10.00** Răi da' buni (r.) **11.30** Dincolo de aparente (r.) **13.15** Teleshopping **13.30** Agentul VIP (r.) **15.25** Trăieste sănătos **16.45** Teleshopping **17.00** Antena 2 Rules **18.00** It's show time! **19.00** Familia Bundy (SUA, 1987) **19.30** Răi da' buni **21.00** La tinta! **21.10** Agentul VIP **23.00** Jurnal de Bordea **23.15** Late Night Show **00.30** Familia Bundy (r.) **01.00** Rai da' buni (r.) **02.15** Antena 2 Rules (r.) **03.00** Late Night Show (r.)

PRIMA TV

07.00 Totul despre mame **08.00** Iubiri secrete **09.30** Intalnirea inimilor **10.30** Medium – serial drama SUA 2005 **11.30** Teleshoping **12.00** In familie - serial drama, Romania 2002 **13.00** Teleshopping **13.30** Camera de ras **13.45** Teleshopping **14.15** Intalnirea inimilor - telenovela, India 2007 **15.00** Totul despre mame **16.00** Cireasa de pe tort **17.00** Trasnitii **18.00** Focus 18 **19.00** Focus Sport **19.30** Iubiri secrete **20.30** Cronica Carcotasilor **22.15** Trasnitii **23.15** Focus Monden **23.45** Medium – serial drama SUA 2005 **00.30** Focus **01.30** Cronica carcotasilor **03.30** Teo **05.00** Trasnitii

CINEMAX

07.00 Banda **08.30** Culori în întuneric **09.55** Cei mai buni regizori de la Hollywood **10.25** Monty Python. Nu e Mesia **11.55** De la carte la film **12.25** Dosarul Odessa Regia: Ronald Neame. Cu: Jon Voight, Maximilian Schell, Maria Schell, Mary Tamm, Derek Jacobi. **14.30** Elvis şi Anabelle Cu: Max Minghella, Blake Lively, Joe Mantegna, Mary Steenburgen **16.15** Păpuşi Cu: Miho Kanno, Hidetoshi Nishijima **18.05** Culori în întuneric **19.30** Juli şi Bryce **21.00** Merită să lupţi **22.30** Vinerea viitoare **00.05** Schimbul **02.25** Casa de vis **04.00** Hellraiser 3

B1

06.00 Lumea lui Banciu (r.) **07.00** Ştirile B1TV **08.00** Ştirile B1TV **09.00** Ştirile B1TV **10.00** Ştirile B1TV **11.00** Ştirile B1TV **12.00** Ştirile B1TV **13.00** Ştirile B1TV **14.00** Ştirile B1TV **15.00** Ştirile B1TV **16.00** Special B1 **18.00** Ştirile B1TV **18.45** Aktualitatea B1 cu Andrei Bădin **20.00** Sub semnul întrebării **22.00** Ultimul cuvânt **23.00** Lumea lui Banciu cu Radu Banciu **00.00** Ştirile B1TV **01.00** Sub semnul intrebarii (r.) **02.40** Ultimul cuvant (r.) **03.30** Aktualitatea B1 ora 17 (r.) **04.20** Ştirile B1TV ale orei 18 (reluare)

ACASĂ

06.15 Iubire blestemata **07.45** Sub cerul in flacari **09.15** Sub cerul in flacari **10.45** Suflet vandut **12.15** Eva Luna **14.00** Teleshopping **14.30** Esmeralda **15.30** Imbratisari patimase **16.30** Poveştiri adevărate - emisiune cu poveşti reale despre viaţă, prezentată de Ioana Maria Moldovan si Dan Cruceru **17.30** Secrete din trecut **19.30** Suflet vandut **20.30** Eva Luna **22.00** Poveştiri de noapte - emisiune prezentată de Cabral şi Mircea Solcanu **22.30** Iubire blestemata **23.30** 7 pacate **00.30** Poveştiri adevărate **01.30** Imbratisari patimase (r.) (s.) **02.15** Poveştiri de noapte (r.) **02.45** Esmeralda (r.)

PRO CINEMA

08.45 Shaggy si Scooby fac echipa **10.00** Happy Hour **11.30** Shaggy si Scooby fac echipa, ultimul episod **12.00** Descopera Romania **12.30** Acasa in bucatarie **14.00** Stare de spirit **16.00** Acasa in bucatarie **17.00** Stare de spirit **18.00** Doi barbati si jumatate **19.00** Stare de spirit, ultimul episod **20.00** Big Shots **21.00** Doi barbati si jumatate **22.00** Prinţese de culoare Cu: Halle Berry, Martin Landau, Ian Richardson, Natalie Desselle **00.00** Big Shots, ultimul episod **01.00** Cobra 11 in alerta, ultimul episod **02.45** Printese de culoare **04.15** Lumea Pro Cinema

DIVA

08.00 Farmece **09.00** Buffy, spaima vampirilor **10.00** Crimele din Midsomer - Nepotul magicianului **12.00** Fetele Gilmore VI **13.00** Anatomia lui Grey **14.00** Buffy, spaima vampirilor **15.00** Wishing Well **17.00** Crimele din Midsomer - De vorbă cu morţii **19.00** Fetele Gilmore VI **20.00** Anatomia lui Grey. Este o dramă care are în centrul ei viţiile profesionale şi personale a cinci chirurgi rezidenţi, dar şi ale medicilor lor îndrumători. **21.00** Soţia perfectă **22.00** Soţia perfectă **23.00** Soţia perfectă - Episod special

ANTENA 3

06.00 Ştirile de dimineaţă **10.00** Previziunile zilei **11.00** Se întâmplă în România cu Maria Coman **12.00** Ştiri **13.00** Se întâmplă în România cu Maria Coman **14.00** Ştiri **15.00** Esenţial cu Alina Petrescu **17.00** 100 de minute cu Alessandra Stoicescu **18.45** La ordinea zilei cu Dana Grecu **20.30** Subiectiv cu Răzvan Dumitrescu. Emisiunea se adresează tuturor românilor, va aborda problemele arzătoare ale acestora , va prezenta soluţii politice şi/ sau economice. **21.30** Sinteza zilei cu Mihai Gâdea **23.10** În gura presei cu Mircea Badea **00.00** Ştiri **01.00** Ştiri

M 1

10.05 Secretele de la palat (s.) **11.00** Ungaria, te iubesc! (rel.) **12.15** Circulaţia rutieră **12.30** Trecătoarea **13.25** Expres Carpatin **13.55** Hrvatska kronika **14.25** Ecranul nostru **14.55** Acum Buday **15.25** Gastoînger **16.20** Atingerea îngerilor (s.) **17.10** Dragoste periculoasă (s.) **17.50** MM **18.40** Familia e doar una (s.) **19.30** Rămâi în picioare! **21.15** Poliţişti din Paris (s.) **22.05** Poliţişti din Paris (s.) **23.00** Seara **23.35** Cotemporan

REDACŢIA NU ŞI ASUMĂ RESPONSABILITATEA PENTRU EVENTUALELE SCHIMBĂRI

DISCOVERY

10.00 O pradă mortală **11.00** În viteza a cincea **12.00** Maşini pe alese **13.00** Secundele dinaintea dezastrului **14.00** Şcoala Discovery **15.00** Vânătorii de mituri **16.00** Linia de producţie **17.00** Meserii murdare **18.00** Tehnici esenţiale de supravieţuire **19.00** Cum se fabrică? Această serie ne arată cum se fabrică cele mai obişnuite şi mai prozaice lucruri. V-aţi întrebat vreodată cum se produce banda adezivă? **20.00** Escrocherii adevărate **21.00** Escrocherii adevărate **21.30** Escrocherii adevărate **00.00** Top Gear

„Ne abonăm pentru că acest ziar este foarte bun”

Explicația e extrem de simplă în viziunea câștigătorilor premiilor de fidelitate din această lună.

Înmânarea premiilor de fidelitate, momentul cel mai așteptat FOTO: ANDREEA PINTEA

ARAD. Jurnal arădean le-a oferit, ieri, câte un „mărțișor” în valoare de 150 de lei celor mai fideli dintre cititorii săi. „Mă duc direct la piață cu banii și o să-mi umplu o plasă numai cu de-ale gurii” - spune Irina Ivanca-Hațegan. „Eu am trei nepoței mici și-am să le fac lor cadou premiul de fidelitate. Îl împart în mod egal la trei” - zice Ecaterina Timiș din Pâncota. Aurora Stoica îi va dărui întreg premiul fiului ei. Mariana Moroșanu din Semlac e hotărâtă să cumpere portocale, banane și alte fructe pentru o cură de vitaminizare. Cele două fiice ale lui Terentie Negru din Donceni - care l-au și reprezentat pe câștigător - au împărțit premiul între ele și de-abia au așteptat să meargă „la shoping de Mărțișor”.

Laude

În ceea ce privește Jurnal arădean, norocoșii premiați ieri n-au mai contenit cu laudele. „Ziarul e foarte bun. N-avem nicio observație de făcut. Totul e perfect” - au deschis seria elogiilor fetele lui Terentie Negru. „Ne interesează tot ce se întâmplă în Arad, iar în Jurnal arădean găsim aproape tot ce ne interesează. Și pentru asta am și ales ziarul dumneavoastră. Și suntem foarte mulțumiți” - mărturisește Irina Ivanca-Hațegan. „Îmi place foarte mult să citesc ziarul. Conține multe informații foarte interesante și folositoare” - opinează Ecatrina Timiș. „Jurnal arădean e un ziar foarte bun. De asta ne și abonăm la el, pentru că este bun” - conchide Aurora Stoica. **JA-D.D.**

> Ne interesează tot ce se întâmplă în Arad, iar în JA găsim tot ce ne interesează
>
> **IRINA IVANCA HAȚEGAN**

COMENTARIU

Simion Todoca

Lustrație cu dedicație

După ce onor Curtea Constituțională și-a făcut datoria, trântind Legea Lustrației, PDL-iștii au profitat de boicotul opoziției pentru a și-o trece în cont, ca realizare personală a lor și a lui Traian Băsescu. Deși au fost printre inițiatorii „adevăratei” legi a lustrației, în campania electorală liberalii vor fi ilustrați ca apărători ai comunismului și fostei securități, deoarece nu au participat la vot. Ce mai contează că este de-a dreptul hilar să mai vii acum, după 22 de ani, cu o asemenea lege, important este că poate fi folosită ca armă electorală, chiar dacă, practic, nu a mai rămas aproape nimic din varianta promovată de adevărații dușmani ai comunismului și comuniștilor. Graba cu care a fost pusă pe ordinea de zi tocmai de aici derivă, din teama de a nu pierde o temă electorală extrem de importantă, pentru că o defectare a majorității actuale era oricând posibilă. Unde mai pui că, dacă nu reușeau să introducă modificările, Teodor Meleșcanu nu mai putea fi votat, deoarece era lustrabil, ca și actualul premier, Ungureanu.

> Pun pariu că Băsescu nu știa de propunerea pe care o va face UDMR

Așadar, cei doi au fost salvați de clopoțel, prin eliminarea unor articole. În schimb, cine credeți că a devenit lustrabil, prin introducerea unui articol care nu exista ? Nimeni alta decât Monica Macovei! La cererea expresă a parlamentarului Mate Andras, foștii procurori au fost și ei introduși pe listă. Mai exact, a fost introdusă Monica Macovei, care celei mai mari părți a PDL-iștilor le este dragă ca sarea în ochi, cu „idioțeniile” ei despre etică, justiție și alte cele. Sigur, conform legii, ea rămâne europarlamentar până își termină mandatul, dar nu va mai putea să renunțe la el pentru a candida la alegerile naționale din acest an, nu va mai putea să-și dea cu părerea în privința cui, cum și de ce intră în „Mișcarea Populară”. Așadar, au fost două dedicații pentru - Ungureanu și Meleșcanu - și o dedicație contra. Asta este, nu poți să mulțumești chiar pe toată lumea. Iar Băsescu, dacă s-a supărat, fiind pus în fața faptului împlinit, treaba lui, îi va trece, căci, deocamdată, tot partidul lui rămâne singurul pe care se poate baza.

simion.todoca@informmedia.ro

Creatori de mărțișoare FOTO: FAN

„Târg de mărțișoare” la Muzeul din Lipova

LIPOVA. Zilele acestea Muzeul Orașului Lipova este gazda unui eveniment inedit pentru orașul Lipova. Elevii de la Clubul Copiilor Lipova - Cercul Atelierul Fanteziei se întrec în arta confecționării mărțișoarelor, sub coordonarea prof. Camelia Iordache, evenimentul fiind organizat de Muzeul Orașului Lipova (muzeograf Corina Dubeștean).

Mărțișoarele, iscusit lucrate de micii meșteri artizani, pot fi admirate dar și cumpărate tot la muzeu, unde expoziția cu vânzare „Târg de mărțișoare” este deschisă până joi, 1 martie, între orele 10-14.

Fondurile atrase în urma acestui eveniment vor fi folosite pentru a se achiziționa materialele de lucru, necesare copiilor de la Cercul Atelierul Fanteziei. La finele lunii decembrie, micuții artiști au creat suveniruri de sărbători, în cadrul Târgului de Crăciun, când peste 500 de vizitatori au trecut pragul muzeului din Lipova.

JA-V.F.

Cadou pentru femei

ARAD. Joi, 1 martie, Teatrul Clasic „Ioan Slavici” Arad prezintă publicului un spectacol emoționant - „Anonimul venețian”, de Giuseppe Berto, în regia lui Ion Ardeal Ieremia. Cele două partituri scenice sunt susținute de doi actori extraordinari - Claudia Ieremia și Zoltan Lovas. Și, dacă tot este 1 Martie, toate doamnele și domnișoarele care vor veni să vizioneze acest spectacol vor beneficia de o reducere de 50 la sută din prețul unui bilet. Reducerea se va aplica atât la biletele cu preț întreg, cât și la cele pentru eleve, studente și pensionare.

Cei doi actori FOTO: FAN

Așadar, un cadou pentru a vă bucura împreună de venirea primăverii, alături de un spectacol extraordinar („Anonimul venețian”) și doi actori care merită tot respectul și toată dragostea noastră!

Valori clasice la Bibliotecă

ARAD. În cadrul proiectului „Valori clasice ale literaturii române”, la Biblioteca Județeană „A.D. Xenopol” s-a discutat, ieri , despre Tudor Arghezi, de la a cărui moarte se împlinesc anul acesta 45 de ani. Arghezi este una dintre controversatele figuri ale vieții literare românești, prin nota de originalitate pe care o imprimă scriiturii. El impune tableta ca specie literară, urâtul, inestetic, ca și categorie estetică și face din pamfletele sale una dintre cele mai savuroase și memorabile lecturi.

JA-L.B.

Pro și Contra: Meleșcanu, la SIE

PDL-istul Traian Igaș salută numirea lui Meleșcanu, în timp ce liberalul Ioan Cristina îl acuză de trădare.

Sprijinul lui Meleșcanu nu a ajutat prea mult PNL Arad FOTO: S.T.

ARAD. Vicepreședintele PDL, Traian Igaș, salută desemnarea lui Teodor Meleșcanu la conducerea Serviciului de Informații Externe. Chiar dacă acesta vine de la PNL, unde a fost un membru marcant, fostul ministru de Interne se declară mulțumit că încă un arădean - cum îl consideră el - a ajuns într-o funcție importantă, la București.

„Domnul Meleșcanu este un om pe care îl recomandă experiența, nominalizarea sa este o bună alegere și sunt convins că va face față acestei provocări. Este însă regretabil că Opoziția, prin vocea domnului Antonescu, dă iarăși dovadă de lipsă de responsabilitate, prin refuzul participării la comisii și la votul în plen pentru validarea unui coleg într-o funcție foarte importantă”, a declarat senatorul Traian Igaș. Fostul ministru de interne îl apreciază pe Meleșcanu pentru că „a fost și a rămas un om de dreapta”. Igaș a atras atenția asupra unui fenomen îngrijorător pentru comportamentul unui lider politic: „Domnul Antonescu este un președinte de partid care nu a reușit să atragă nimic nou în PNL, ci doar a dat afară oameni importanți pentru partidul domniei sale”. Un președinte de partid care nu acceptă suspendarea unui coleg, ci se pronunță pentru excluderea imediată a acestuia este „un lider în cădere liberă”.

„Un om bătrân”

De cealaltă parte, președintele PNL Arad, Ioan Cristina, se arată dezamăgit, însă nu și surprins de gestul fostului său coleg de partid. „Deși sunt dezamăgit de faptul că domnul Meleșcanu a acceptat să treacă de partea lui Traian Băsescu, trădând partidul și USL, trebuie să recunosc că nu am fost luat prin surprindere. Au existat, de mai mult timp, semnale, inclusiv acea declarație că se poate coabita cu Traian Băsescu, deoarece el a făcut-o și a fost mulțumit. Din păcate, a demonstrat că nu este decât un om bătrân care nu a putut rezista tentației de a ocupa o asemenea funcție. Nu cred că USL a pierdut ceva prin plecarea sa, chiar dacă are mai puțin cu un senator. Prin manevra sa, Traian Băsescu nu a reușit decât să compromită încă un om respectat până acum, ceea ce cred eu, va amplifica voința electoratului de scăpa de el și de partidul lui, PDL”, a declarat liderul liberal. **JA-S.T.**

> USL nu a pierdut nimic prin plecarea lui Meleșcanu
>
> **IOAN CRISTINA**

> Meleșcanu a fost și a rămas un om de dreapta
>
> **TRAIAN IGAȘ**

JURNAL ARĂDEAN

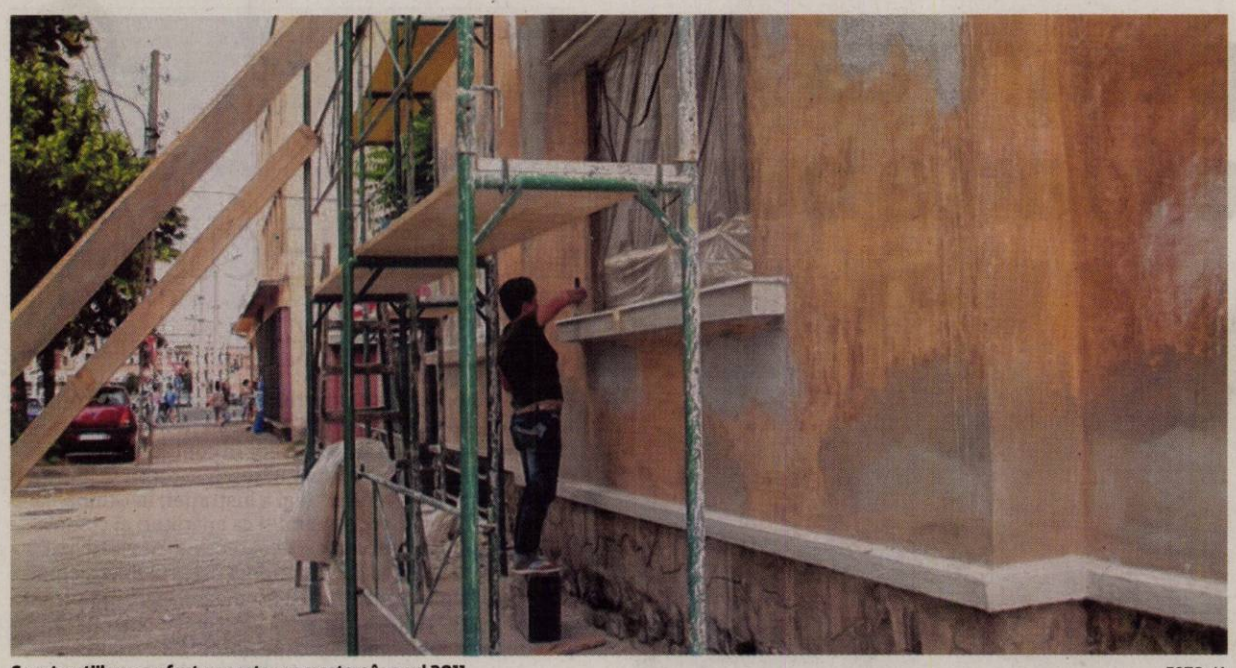

Construcţiile nu au fost un sector pe creştere în anul 2011 FOTO: JA

An negru pentru construcţii

Arădenii nu s-au înghesuit să îşi construiască locuinţe în cursul anului 2011.

ARAD. Criza financiară globală a început în sectorul imobiliar şi se pare că încă acest sector nu şi-a revenit.

Ba chiar, în unele cazuri, precum cel al Aradului, anul 2011 s-a dovedit a fi un adevărat an negru pentru construcţii, chiar mai rău decât anul 2010.

Analiza lui 2011

Arădenilor li s-au eliberat anul trecut 720 de autorizaţii pentru construcţia de clădiri rezidenţiale, cu aproximativ 200 mai puţine decât în anul 2010. Cele mai puţine autorizaţii au fost emise la început de an, după primul trimestru arădenii având doar 127 de autorizaţii pentru construcţiile noi ce ar fi urmat să se ridice în judeţ.

Însă, o uşoară urmă de redresare a sectorului imobiliar a fost marcată, conform raportului statistic emis de Direcţia Judeţeană pentru Statistică Arad, în perioada iulie-septembrie.

În cea de a noua lună a anului s-a atins chiar şi vârful din 2011, cu 99 de autorizaţii de construcţii eliberate.

Regres faţă de 2010

Datele din 2011 nu se compară însă cu cele din 2010. Deşi anul 2011 a fost catalogat ca fiind unul de creştere economică şi de revenire după criza declanşantă în 2009, se pare că anul 2010 a fost unul mai bun decât 2011 pentru construcţii. În anul 2010 au existat luni în care numărul autorizaţilor a trecut de pragul de o sută. Spre exemplu în iunie şi iulie 2010 numărul autorizaţilor a fost de 140, respectiv 177, comparativ cu doar 68 şi 70 eliberate anul trecut.

ANDREEA PINTEA
andreea.pintea@informmedia.ro

Închirierile, o soluţie

În ceea ce priveşte evoluţia pieţei imobiliare se pare că închirierile câştigă tot mai mult avans. Dată fiind lipsa lichidităţilor, arădenii se îndreaptă mai degrabă spre închirierea unei locuinţe decât spre a-şi construi o casă nouă. De asemenea, dezvoltatorii imobiliari au venit cu oferte foarte diversificate pentru a-şi atrage clienţii, oferindu-le chiar şi posibilitate de creditare în condiţii avantajoase.

Transporturi confiscate la vama din Nădlac

ARAD. La punctul de trecere a frontierei Nădlac, comisarii Gărzii Financiare Arad au confiscat două transporturi intracomunitare de mărfuri unul format din 19.400 kg de portocale, în valoare estimată la 36.000 lei, iar al doilea format din 17.492 kg de articole de îmbrăcăminte şi încălţăminte în valoare estimată la 350.000 lei, după ce au constatat nereguli referitoare la datele înscrise în documentele legale de însoţire a mărfii.

„În urma analizei bazelor de date informatice, comisarii Gărzii Financiare Arad au constatat că firmele beneficiare sunt date în consemn la frontieră. Prima dintre ele a efectuat într-un timp foarte scurt un număr foarte mare de achiziţii intracomunitare. Reprezentanţii legali ai celor două societăţi, cetăţeni străini, s-au sustras de la efectuarea verificărilor iniţiate de către comisarii Gărzii Financiare. Conducătorul auto al transportului de portocale a prezentat şi un alt document de transport, aferent aceluiaşi transport emis de acelaşi operator intracomunitar pentru un alt destinatar din România. Contravenienţilor li s-au aplicat amenzi de 40.000 lei, iar mărfurile transportate au fost confiscate şi vor fi valorificate", a precizat Sorin Cirţi, comisar şef secţie GFA .

JA-A.P.

Strategie şi reconfirmare

ARAD. Candidatul USL la Primăria Aradului, Gavril Popescu, a declarat că, la Bucureşti, liderii centrali i-au confirmat că are „fără echivoc" această calitate. El spune că a fost chemat la Bucureşti „ca să se termine cu discuţiile că unii vor să facă nu ştiu ce învârteli şi presiuni ca Gavril Popescu să nu mai fie candidat. Anumite persoane sau personaje din Arad au lansat discuţiile, pentru că au vrut să facă jocul puterii". Totodată, la Bucureşti a fost pentru „o evaluare a modalităţilor de abordare pe mai multe direcţii a campaniei" a precizat Gavril Popescu. JA-S.T.

Gavril Popescu FOTO: S.T.

Îl acuză pe Ponta de populism

ARAD. Deputatul arădean Iustin Cionca acuză „caracterul duplicitar şi limbajul fals al Opoziţiei, care nu doreşte altceva decât să câştige încrederea electoratului şi denaturează adevărul pentru a-şi atinge scopul". „Ultima găselniţă a domnului Ponta, co-preşedintele Uniunii socialiste, este acea «rugămin-

„ministerul nu poate interveni la stabilirea preţurilor

IUSTIN CIONCA

te» adresată Guvernului, cu privire la scăderea preţului la carburanţi. Prin această notă falsă, Victor Ponta se demască şi arată că şi-a schimbat tonalitatea mesajelor, dar năravul manipulării, nu.

Dumnealui ştie clar că termenii contractului de privatizare cu Petrom nu pot fi schimbaţi doar de Guvern, ci cu acordul părţilor şi, de asemenea, Victor Ponta ştie că acest contract de privatizare a fost semnat de Guvernul Năstase. Şi totuşi, Victor Ponta vine să arate cu degetul, în loc să îşi toarne cenuşă în cap. Astfel de oameni doresc să preia Puterea şi pentru asta fac orice, mint, manipulează şi profită de situaţia economică a românilor pentru a câştiga voturi", a afirmat Iustin Cionca.

Deputatul îl citează pe ministrul Economiei, Lucian Bode, care „a denunţat demersul Opoziţiei de a politiza subiectul scumpirii carburanţilor", afirmând că „Ministerul Economiei nu poate interveni în stabilirea preţurilor la produsele petroliere, deoarece o astfel de pârghie de control nu a fost stipulată în contractul de privatizare", declară deputatul arădean. JA-S.T.

Performanţă cu finanţare

ARAD. Consiliul Naţional al Intreprinderilor Private Mici şi Mijlocii din România - filiala Arad desfăşoară, în calitate de partener regional, un program dedicat creşterii performanţei manageriale în planificarea asimilării de noi produse. Proiectul „Performanţă managerială în IMM-uri - PERFORM" este finanţat prin linia POSDRU/92/3.1/S/63242.

„Proiectul este structurat pe următoarele linii directoare: planificarea avansată a calităţii produsului; analize de risc integrate; elaborare de planuri integrate

Sabina Ailoaie FOTO: JA

producţie/calitate; menţinerea sub control a proceselor prin metode statistice şi sisteme de măsurare competitive; validarea produselor prin omologări", a explicat Sabina Ailoaie, asistent regional.

Proiectul se adresează întreprinderilor care au peste 30 de angajaţi, cu o cifră de afaceri de pese 1.500.000 lei, ce desfăşoară activităţi de proiectare/inginerie a produselor şi proceselor. Detalii privind cursurile de instruire se pot obţine la telefon 0257.253.757.

JA-A.P.

Se ceartă pe locul de întâlnire al cetăţenilor

Locaţiile anunţate de Mişcarea Arădeană pentru întâlnirile cetăţeneşti i-a stârnit pe directorii de şcoli.

ARAD. Întâlnirile cetăţeneşti pe care Mişcarea Arădeană le-a iniţiat pe tema dezbaterii la căldură au iscat un mic scandal. Şi nu tema, preţul gicacaloriei, a adus drepturi la replică, ci locaţia.

Anunţurile pe care reprezentanţii Mişcării le-au făcut publice dădeau drept locuri de întâlnire instituţiile de învăţământ din diferite cartiere.

Directorii de şcoli susţin, însă, că nu au dat, în unele cazuri, aprobarea, iar în altele că nici măcar nu le-a fost solicitată de către organizatorul dezbaterilor. Discuţiile nu au avut loc, ce-i drept, în incinta şcolilor, ci în faţa instituţiilor.

Întâlnirile au avut loc în faţa şcolii şi nu în şcoală FOTO:JA

Drept la replică

Unul dintre directorii unei instituţii de învăţământ nominalizate a venit deja cu drept la replică pentru a se dezice de această acţiune în mod public. Legat de „o întâlnire la Grădiniţa P.P.14, vă precizăm că această informaţie este falsă. În data de 27.02.2012 un reprezentant al Mişcării Arădene a solicitat acordul grădiniţei pentru această întâlnire. Cu această solicitare Consiliul de Administraţie al grădiniţei nu a fost de acord, deoarece este o instituţie unde frecventează copii de la 1 la 7 ani şi astfel de adunări nu sunt conforme normelor sanitare. Totodată, în grădiniţă există cazuri de rujeolă pentru care s-a făcut dezinfecţie" se precizează în comunicatul Grădiniţei PP14. Pe lista afişată pe site-ul Mişcării mai sunt trecute încă 10 unităţi de învăţământ în faţa cărora (cel puţin) ar trebui să se organizeze dezbaterile.

Acuzaţi de discriminare

De cealaltă parte, cea a organizatorilor, situaţia se prezintă altfel. Potrivit lui Claudiu Cristea, organizaţia a depus în timp util (10 zile) o cerere proprietarilor clădirilor de învăţământ (adică CLM via Primărie), zonă din care nu a venit nici un răspuns, dar şi adrese la şcolile vizate. „Am ales acest spaţiu pentru că e un domeniu public pus deseori la dispoziţia cetăţenilor, la alegeri, referendum sau întruniri cetăţeneşti. Pentru ce a urmat am decis să facem plângere la Comisia Naţională pentru Combatarea Discriminării, pentru discriminare politică". JA-M.A.

România se află în picaj

ARAD. Pe baza datelor prezentate la Forumul Economic de la Davos, în cazul unui raport alcătuit de FMI, Banca Mondială şi alte instituţii, preşedintele PC Arad, Mircea Purcaru, consideră că guvernanţii şi preşedintele Traian Băsescu ascund realitatea, mintind cetăţenii. „În perioada guvernelor Boc am fost mintiţi sistematic de către Traian Băsescu şi Emil Boc. Raportul prezentat la Davos, unde s-au adunat şefii de stat şi de guverne, arată clar că din 2008 încoace România a căzut dramatic în toate clasamentele, din cauza proastei guvernări", spune Purcaru, care a oferit şi câteva cifre: la capitolul schimbarea destinaţiei fondurilor publice, de pe locul 80 România a ajuns pe locul 96; la transparenţa politicilor economice: de pe locul 24 pe 140 etc. Şi mai grav, spune Purcaru, în privinţa speranţei de viaţă, de pe locul 55 am ajuns pe 71. JA-S.T.

S.C. MODA S.A.
oferă un mărţişor
tuturor Doamnelor şi Domnişoarelor din Arad,
Reduceri în perioada 1 – 8 martie
Strada Poetului nr 52
Vă aşteptăm cu drag!
(804897)

Au evacuat tabăra de la catedrala Saint-Paul

LONDRA. Poliția a demontat în noaptea de luni spre marți tabăra militanților anticapitaliști instalată de peste patru luni în fața catedralei Saint-Paul din Londra, arestând 20 de persoane, în cadrul unei operațiuni care s-a derulat în general în calm, relatează AFP.

„O mică minoritate dintre protestatari a încercat să pună obstacole în calea agenților. Poliția a efectuat 20 de arestări", au informat forțele de ordine, care au apreciat că demontarea taberei s-a desfășurat „în general în calm".

Poliția și aprozii justiției au sosit în zona taberei la scurt timp după miezul nopții pentru a demonta corturile și echipamentele instalate de la jumătatea lui octombrie 2011 în acest cartier de afaceri din Londra, în urma unei decizii a justiției care a aprobat această evacuare.

„Este cu adevărat trist ce s-a întâmplat astăzi dar cred că putem fi mândri de ceea ce am făcut"", a declarat una dintre militantele din tabără, Kai Wargalla, o studentă în vârstă de 27 de ani, adăugând că unii activiști intenționează să se instaleze în alt loc, situat în apropiere, la Finsbury Square.

Curtea de Apel a Angliei a aprobat la 22 februarie evacuarea taberei, cerută de municipalitatea Londrei.

SURSA: MEDIAFAX

Tabăra militanților anti-capitaliști, demontată

FOTO: EPA

Modifică legea revoluționarilor

Toate dosarele de revoluționari vor trece printr-o evaluare care va fi făcută de o comisie specială.

Daniel Buda FOTO: FAN

BUCUREȘTI. Comisia Juridică a Camerei Deputaților a adoptat, luni seară, proiectul care modifică Legea 341/2004 privind revoluționarii, stabilind, printre altele, că o persoană va fi considerată revoluționar luându-se în calcul perioada Revoluției, adică 14-22 decembrie 1989. Președintele Comisiei Juridice, Daniel Buda, a declarat, la finalul ședinței, că a fost adoptat raportul la această lege cu 11 voturi „pentru", unul „împotrivă" și o abținere. El a arătat că prin modificările aduse legii s-au creat „filtre suplimentare pentru identificarea revoluționarilor în ghilimele, impostori care dețin certificate". „În cuprinsul legii nu neam apropiat cu nimic de ceea ce înseamnă o reconfigurare a indicatorilor financiari prevăzuți în această lege. Prin modificările aduse acestei legi ne-am propus să creăm niște filtre suplimentare pentru a fi identificați acei revoluționari, în ghilimele, acei impostori care dețin aceste certificate, astfel încât în baza modificărilor aduse să fie eliminați din această categorie și, practic, să fie scoși din plată", a declarat Daniel Buda. Printre modificările aduse figurează și stabilirea intervalului de timp din perioada Revoluției care va fi luat în calcul la acordarea certificatelor de revoluționar, aceasta fiind 14-22 decembrie 1989.

Daniel Buda a precizat că raportul la lege va fi înaintat marți plenului pentru dezbatere. Ședința s-a desfășurat cu ușile închise, după ce mai mulți revoluționari au avut mai multe dispute între ei la dezbaterea modficărilor legii.

SURSA: MEDIAFAX

Summitul liderilor din zona euro a fost anulat

BRUXELLES. Summitul liderilor din zona euro, prevăzut pentru 2 martie, la încheierea summitului european, a fost anulat din cauza reticenței Germaniei de a discuta despre mijloacele necesare pentru consolidarea zonei euro, au anunțat marți surse europene, citate de AFP.

„Summitul zonei euro a fost anulat", a anunțat pentru AFP un oficial european. Informația a fost confirmată și de o altă sursă europeană.

Liderii țărilor din zona euro vor „desemna un președinte al zonei euro" în cadrul summitului de la Bruxelles de joi și vineri, a precizat sursa citată.

O reuniune a liderilor zonei euro „nu este exclusă până la sfârșitul lunii martie", a insistat aceeași sursă.

Președintele UE, Herman van Rompuy, intenționa să îi reunească pe liderii celor 17 țări ale zonei euro la un dejun de lucru în cea de-a doua și ultima zi a summitului european din 1 și 2 martie, pentru a discuta despre dimensiunea Mecanismului european de stabilitate (MES).

SURSA: MEDIAFAX

Tratatul de guvernanță fiscală a fost aprobat

BUCUREȘTI. Guvernul a aprobat, marți, semnarea de către România a Tratatului de guvernanță fiscală, care impune reguli privind disciplina bugetară prin limitarea deficitului și a datoriei publice, document care urmează să fie semnat de președintele Traian Băsescu.

Protocolul de aderare la Tratatul de guvernanță fiscală a fost semnat, în urmă cu o săptămână, de liderii coaliției, președintele PSD, Victor Ponta, declarând că USL este de acord ca România să semneze și să ratifice Tratatul.

La sfârșitul lunii ianuarie, statele Uniunii Europene, cu excepția Marii Britanii și a Republicii Cehe, au adoptat un nou tratat de consolidare a disciplinei bugetare cu introducerea planificată a unor „reguli de aur" privind echilibrul bugetar.

Acest acord va impune regula unui deficit maxim 3% din PIB și a unei datorii publice de cel mult 60%, cu mecanisme automate de conformare și sancționare.

SURSA: MEDIAFAX

Numirea lui Meleşcanu, validată de Parlament

BUCUREȘTI. Numirea lui Teodor Meleșcanu (foto) în funcția de director al Serviciului de Informații Externe a fost validată, ieri, de Parlament, fiind înregistrate 238 de voturi „pentru" și unul „împotrivă". Votul a fost secret, cu buletine. Teodor Meleșcanu a fost felicitat de președinții Camerei Deputaților și Senatului pentru numirea în funcția de director al SIE. Din numărul total de 463 de parlamentari, au fost prezenți 242 la ședința de marți, iar 239 s-au Potrivit articolului 38 din Regulamentul ședințelor comune, numirile în funcție se fac cu votul majorității deputaților și senatorilor prezenți, majoritatea de voturi fiind întrunită de cele 238 de voturi favorabile.

Legea lustrației, adoptată de Camera Deputaților

BUCUREȘTI Camera Deputaților a adoptat, ieri, legea lustrației, care impune restricții ale unor drepturi pentru o perioadă de cinci ani persoanelor care au ocupat diverse funcții în regimul comunist.

Proiectul prevede, că vor fi lustrate persoanele care au avut funcții politice de conducere retribuite de PCR, în aparatul central, regional, raional, al Partidului Muncitoresc Român, membrii și membrii supleanți ai Comitetului central al PCR, membri ai Consiliului de stat, de miniștri, directorii de editură.

La dezbaterile în plen, deputații au decis, la propunerea deputatului Mate Andras Levente, introducerea procurorilor comuniști în categoria personalelor lustrate.

„După 22 de ani, nu pot accepta ca un fost procuror comunist care a făcut poliție politică, care a persecutat oameni până în '89 să poată accede în Parlament, să fie miniștri sau să conducă consilii județene, consilii locale", a afirmat Mate Andras Levente.

SURSA: MEDIAFAX

Scrisori suspecte la Washington

WASHINGTON. Scrisori conținând mesaje de amenințare și prafuri suspecte au fost trimise către birourile unor senatori în Washington D.C., a declarat luni Terry Gainer, responsabil cu securitatea în cadrul Senatului american, relatează The Hill.

„În plus față de scrisorile suspecte trimise săptămâna trecută către birouri statale ale Senatului, scrisori similare au fost adresate și unor birouri ale Senatului din Washington D.C.", a declarat Gainer, cerându-le senatorilor să fie vigilenți în ceea ce privește corespondența.

> Toți angajații ar trebui să rămână vigilenți
>
> TERRY GAINER

„Nu vom deconspira identitatea birourilor care au primit aceste corespondențe", a declarat un alt oficial.

„Primirea acestor scrisori în Washington D.C. astăzi reprezintă o dovadă a angajamentului deranjant al individului sau al grupului de indivizi responsabili cu trimiterea acestor scirsori", a declarat Gainer, adăugând că „toți angajații, din birourile locale sau din Washington D.C., ar trebui să rămână vigilenți și să urmeze procedurile stabilite privind corespondența".

SURSA: MEDIAFAX

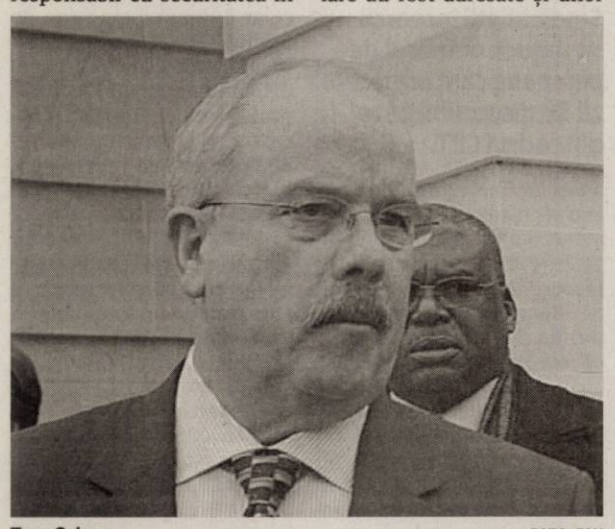

Terry Gainer FOTO: FAN

Acuză analiștii de la Stratfor

LONDRA. Fondatorul WikiLeaks, Julian Assange, a declarat, luni, la Londra că mesajele agenției americane de informații și analiză strategică Stratfor pubicate de site-ul său vor dezvălui „minciunile ascunse de spionii privați", relatează AFP.

„În cursul ultimilor zece ani", aceste firme de informații au „prosperat în Statele Unite și în alte țări, fără a da socoteală", a explicat australianul în cadrul unei conferințe de presă, cu câteva ore după ce WikiLeaks a anunțat publicarea, în săptămânile următoare, a peste cinci milioane de e-mailuri. Potrivit WikiLeaks, aceste e-mailuri vor permite dezvăluirea unor practici care merg de la „tehnici de spionaj dubioase până la un caz de insider trading cu Goldman Sachs". Assange i-a acuzat pe analiștii de la Stratfor că „se joacă de-a James Bond în mod absurd și adeseori ineficient".

Julian Assange FOTO: EPA

O parte „substanțială" a finanțării Stratfor provine de la agenții guvernamentale, inclusiv Departamentul american de Securitate Internă, susține WikiLeaks, care nu a furnizat cifre precise. Aceste e-mailuri arată, de asemenea, că Stratfor a supravegheat WikiLeaks, a asigurat Assange. Australianul a refuzat să precizeze cum a intrat site-ul său în posesia acestor e-mailuri care datează din perioada 2004-2011, dar grupul de hackeri Anonymous a anunțat în decembrie că au piratat aceste mesaje.

SURSA: MEDIAFAX

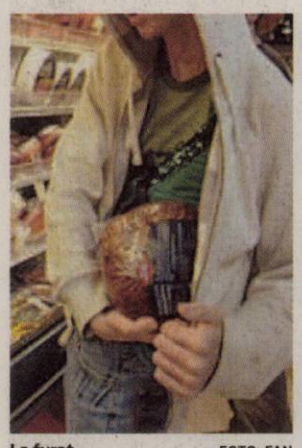

La furat FOTO: FAN

A furat de două ori din acelaşi magazin

ARAD. Şi-a încercat norocul la furat de două ori în aceiaşi zi. S-a întâmplat într-un complex comercial de pe Calea Aurel Vlaicu. Daniel T., de 42 de ani din Fântânele, a fost prins de către angajaţii societăţii de pază având asupra lui patru cutii de parfum în valoare de 121 lei. Jandarmilor, au descoperit că în aceeaşi zi bărbatul a furat din acelaşi magazin produse alimentare. **JA – V.G.**

84

de sancţiuni contravenţionale în valoare de 16.400 lei au dat agenţii de poliţie rutieră. Aceştia au mai aplicat în urma controalelor 80 puncte de penalizare şi au reţinut 3 permise de conducere şi 2 certificate de înmatriculare. Agenţii de ordine publică au aplicat 15 sancţiuni în valoare de 13.500 lei, au aplanat 6 conflicte şi au efectuat 10 controale. **JA – V.G.**

Un urmărit internaţional prins la Arad

ARAD. Un arădean urmărit internaţional pentru săvârşirea infracţiunilor de lipsire de libertate şi tentativă de omor a fost depistat luni, în municipiu, de poliţiştii din cadrul Serviciului de Investigaţii Criminale. C. S., de 42 ani din Arad, are emis un mandat de arestare european pentru infracţiuni comise şi pe teritorul Ungariei. Infractorul a fost reţinut pentru 24 de ore. **JA – V.G.**

A fost reţinut FOTO: FAN

A ajuns să fure chiar şi mobila din casă

SOCODOR. Poliţiştii din Chişineu Criş au identificat suspectul principal în cazul unui furt dintr-o locuinţă din comuna Socodor. Poliţiştii au stabilit că în cursul lunii ianuarie R. I. de 38 ani, a furat din locuinţa unei femei din aceeaşi localitate mai multe obiecte electronice şi piese de mobilier, evaluate la 500 de lei. Bărbatul este cercetat pentru furt calificat. **JA – I.C.**

Pompierii din Arad şi-au deschis larg porţile

ARAD. Inspectoratul pentru Situaţii de Urgenţă Arad a deschis, ieri, porţile larg pentru vizitatorii mici sau mari. Cei mai mulţi au fost cei mici. Preşcolari sau şcolari, copiii nu şi-au putut stăpâni bucuria când pompierii le-au prezentat maşinile de intervenţie sau le-au pus casca de pompier pe cap. Ziua porţilor dechise a încheiat programul manifestărilor dedicate Zilei Protecţiei Civile la ISU Arad. "Evenimentul s-a bucurat de un real succes, iar zecile de copii de la şcolile din municipiu şi judeţ care ne-au trecut pragul s-au bucurat de fiecare moment al programului. Vizitatorii au asistat la câteva demonstraţii efectuate de către subofiţerii Detaşamentului de Pompieri Arad, care au coborât o victimă de la etajul unei clădiri, au stins un incendiu şi au prezentat câteva manevre de descarcerare. La atelierele amplasate pe platoul instituţiei, vizitatorii au primit informaţii despre alte misiuni pe care le desfăşurăm, respectiv salvării de persoane din spaţii înguste, căutării cu scanfandrii şi multe altele", a declarat lt. Sorina Ambruş purtătorul de cuvânt al ISU Arad. **JA- I.C.**

Au făcut demonstraţii pentru copii FOTO: I.C.

Execuţie în stil mafiot

Arma cu care a tras italianul este al concubinei acestuia. Femeia avea autorizaţia de port armă expirată .

ORADEA. În timp ce Zappa Aldisio Andrea dădea primele declaraţii poliţiştilor bihoreni, medicii SMURD anunţau decesul bărbatului împuşcat. Cadrele medicale au încercat timp de 50 de minute să resusciteze victima, însă rana de la cap şi de la torace provocate de cele două focuri de armă i-au fost fatale. Orădeanul se afla deja în stop cardio respirator la sosirea celor de la SMURD. Aflată în stare de şoc la văzul celor întâmplate, soţia victimei a avut nevoie de îngrijiri medicale, crima având loc la 10 metri de blocul în care locuia orădeanul.

Victima a fost resuscitată 50 de minute, însă în zadar FOTO: T.B.

Firmă în Arad

Cetăţeanul italian a declarat anchetatorilor că are domiciliul în Arad şi că deţine o firmă aici. De la IPJ Arad am aflat că firma deţinută de italian se ocupă cu comerţul cu lemn, materiale de construcţie şi obiecte sanitare şi are sediul într-un apartament din Arad. Zappa Aldisio Andrea a declarat că l-a ucis pe orădean pentru o datorie de câteva mii de euro. Potrivit comisarului şef Adrian Bucur, şeful IPJ Bihor, cetăţeanul italian a spus că l-a ucis pe orădean pentru că nu îi plătise ceresteaua livrată în ultima perioadă, italianul refuzând însă să precizeze despre ce sumă este vorba. Bărbatul a mai povestit că marţi dimineaţa s-a urcat în maşina sa, o Lada Niva, cu destinaţia Oradea. Italianul avea şi arma de vânătoare a concubinei sale care are 41 de ani şi este din Arad. Potrivit unor surse judiciare, italianul tăiase ţeava armei de vânătoare înainte de comiterea crimei.

Aproviziona cu cherestea

Conform anchetatorilor, orădeanul împuşcat, Attila Laszlo Nemes, era asociat şi administrator la o firmă de prelucrare a lemnului cu sediul în Oradea, firmă care ar fi fost aprovizionată cu cherestea de către Zappa Aldisio Andrea. Potrivit datelor de la Registrul Comerţului, firma victimei are ca principal obiect de activitate tăierea şi rindeluirea lemnului. Nemes Attila Laszlo era partener de afaceri cu Zappa Aldisio Andrea, italianul aprovizionând cu lemn firma acestuia.

Cu autorizaţia expirată

Arma, care aparţine concubinei italianului, avea valabilitatea autorizaţiei port-armă emisă de poliţie în 2006. Între timp, conform IPJ Arad, această valabilitate a expirat deoarece femeia nu şi-a mai plătit cotizaţia şi "a pierdut dreptul de folosinţă a armei, însă, o poate păstra ca armă de colecţie". Acum, arma deţinută de concubina italianului figurează în baza de date a Poliţiei ca fiind una de colecţie, aceasta nemaiputând fi folosită. De altfel, şi italianul deţine o armă, fiind înregistrat la IPJ Arad ca deţinător al unui pistol cu gaze.

I-a mărturisit crima

Concubina italianului a declarat că aflase de crimă încă de dimineaţă, chiar de la suspect, însă nu l-a crezut iniţial şi a sunat la Poliţie pentru a se interesa dacă există vreo persoană împuşcată. Femeia spune că italianul a sunat-o înainte de ora opt şi i-a spus că îi pare rău, dar că i-a furat arma, i-a tăiat ţevile şi a omorât un om. Concubina bărbatului a mai spus că ştia de datoriile acestuia, însă nu ştia exact suma. **JA – I.C.**

Acuzat de omor calificat

Procurorii Parchetului de pe lângă Tribunalul Bihor l-au audiat pe italian pentru comiterea infracţiunilor de omor calificat şi nerespectarea regimului armelor şi muniţiilor. "Din primele cercetări a rezultat faptul că marţi dimineaţă, în jurul orei 8:10, învinuitul s-a deplasat în faţa blocului unde locuia victima, a aşteptat-o, şi pe fondul unui conflict spontan izbucnit, acesta a împuşcat mortal victima cu o armă de foc cu ţevile tăiate", au precizat reprezentanţii Parchetului de pe lângă Tribunalul Bihor.

Tânără moldoveancă prinsă cu acte false

TURNU. S-a prezentat la Punctul de Trecere a Frontierei Turnu cu un act de identitate ce-i aparţinea unei alte persoane.

Documentul cu care s-a legitimat tânăra în vârstă de 22 de ani nu îndeplinea elementele de siguranţă, astfel că poliţiştii de frontieră au demarat cercetările. Oamenii legii au stabilit că tânăra este din Republica Moldova şi se numeşte Iulia S. Aceasta a declarat autorităţilor de la frontieră că a plătit 100 de euro unui conaţional pentru act, dar nu poate să dea mai multe informaţii despre el pentru că nu îl cunoaşte. Moldoveanca este cercetată penal pentru fals privind identitatea, uz de fals şi tentativă de trecere ilegală a frontierei de stat. **JA – I.C.**

Cocaină găsită la frontiera din Nădlac

Procurorii DIICOT au găsit într-un autoturism un kilogram şi jumătate de cocaină care urma să ajungă în Arad.

NĂDLAC. Lovitură grea pentru traficanţii de droguri de pe piaţa din Arad. Procurorii DIICOT din structura centrală, împreună cu ofiţeri din cadrul Serviciului de Combatere a Crimei Organizate Arad şi Timişoara, au prins în flagrant trei tineri cu vârste cuprinse între 28 şi 31 de ani care doreau să intre în ţară prin punctul de trecere al frontierei Nădlac cu un autoturism marca Volkswagen. Mergând la pont, oamenii legii au descoperit în bara de protecţie a maşinii două pachetele în care se aflau 1,5 kilograme de cocaină. „Drogurile de mare risc proveneau din Italia şi erau destinate comercializării pe raza municipiului Arad", au declarat reprezentanţii DIICOT. Din estimările acestora, valoarea drogurilor este de 150.000 de euro. Poliţiştii au fost nevoiţi să ducă maşina la un service auto pentru a descoperi ascunzătoarea, aici fiind demontată bara de protecţie. „Procurorii efectuează cercetări faţă de trei învinuiţi, având vârste cuprinse între 28 şi 31 de ani, pentru săvârşirea infracţiunilor de trafic internaţional de droguri de mare risc şi trafic de droguri de mare risc", au mai spus reprezentanţii DIICOT. Pe surse, se pare că cei trei traficanţi sunt toţi din municipiul Arad, iar toată afacerea, începând de la aprovizionare şi până la desfacerea pe piaţă, era realizată chiar de ei. **JA-A.G.**

Procurorii au descoperit drogurile FOTO: FAN

Vor concedieri mai puţine la CET Hidrocarburi

Sindicaliştii încearcă să reducă numărul de persoane care urmează să fie disponibilizate din cadrul CET.

ARAD. La finele anului trecut ziarul nostru anticipa, pe surse, concedierile colective care urmează să se desfăşoare în cadrul companiei de distribuire a agentului termic. Pe atunci se anunţa că aproximativ 80 de persoane vor fi disponibilizate. Ilie Don declara că „este destul de mare numărul de oameni care urmează să fie concediaţi, ţinând cont că nu a fost realizată nicio îmbunătăţire tehnologică ce ar putea înlocui forţa de muncă". Pe surse, am aflat că arădenii urmează să fie disponibilizaţi din sectorul producerii energiei electrice, sector care, în momentul de faţă, nu mai funcţionează deloc.

Ilie Don a declarat că speră ca cei din Consiliul de Administraţie al CET să accepte negocierile cu sindicatele în aproximativ o săptămână.

„Noi ne pregătim pentru negocieri, dar mai avem nevoie de timp pentru a aduna toate datele necesare. Sperăm ca cei din conducerea CET să nu forţeze negocierile şi să le programeze prea repede", a spus liderul Cartel Alfa. **JA-A.G.**

Sport

„Eforturile din această iarnă se doresc a fi concretizate prin menţinerea în Liga III

Cristi Sculici, antrenor CS Vladimirescu

4

zile a ţinut mini-stagiul de pregătire pe care liderul Ligii a IV-a, Şoimii Pâncota, l-a efectuat, la sfârşitul săptămânii trecute, la Gyula (Ungaria). Elevii conduşi de pe bancă de antrenorul Mihai Roşca au remizat, scor 0-0, în amicalul susţinut împotriva grupării locale, care activează în al treilea eşalon al fotbalului maghiar.

11 echipe din Arad s-au înscris la Cupa Liceelor

ARAD. Interes major pentru Cupa Liceelor la fotbal, dovadă cele 425 echipe înscrise la start, al cărui mare premiu constă într-o excursie, cu bilet de meci, la un sfert de finală de la Euro 2012. Faza judeţeană se va desfăşura în luna martie, zece echipe de liceu din municipiu şi una din judeţ (Gr. Şc. Sava Brancovici Ineu) luptând pentru calificarea la etapa pe Regiunea Vest, care va avea loc la Timişoara.

Dorin Stana FOTO: L.S.

UTA, iar show la „Galleria Mall"

ARAD. Cei de la UTA au găsit - până la urmă - o soluţie de compromis pentru prezentarea lotului şi echipamentului, iar varianta de la „Galleria Mall" pare una viabilă. Spunem asta, deoarece acţiunea precedentă a clubului s-a bucurat de un real succes, publicul fiind în număr mare la eveniment. Suntem siguri că azi, la ora 18, fanii vor lua cu asalt noul mall, pentru a fi prezenţi alături de favoriţi. Important e şi faptul că suporterii vor fi aproape de jucători, utiştii promiţând, prin vocea directorului de competiţii, Dorin Stana, o sesiune de autografe, la finalul prezentării. **JA – L.S.**

UTA, în linie dreaptă pentru retur

Arădenii mai dispută două „amicale", Nagy urmând să facă ultimele preparative la primul unsprezece.

ARAD. Putem spune că s-a intrat în linie dreaptă la UTA. Presiunea aducerii de jucători nu mai există, căci perioada de transferuri a expirat, iar antrenorii lucrează deja la conturarea primului unsprezece. Lotul e format, acum intră în joc priceperea tehnicienilor. Din păcate, cel puţin deocamdată, nu se poate conta pe Amadio şi Chindriş, care ar putea rata tot returul, dacă nu-şi revin cât mai rapid din perioada de convalescenţă.

Ultimele repetiţii

UTA mai dispută două jocuri de verificare până la startul noului sezon. Astăzi, de la ora 14, elevii lui Nagy şi Stupar dau piept cu Flacăra Făget, echipă pe care a întâlnit-o şi în cantonamentul de la Moneasa. Atunci, „alb-roşiii" s-au impus clar, cu 3-0. Acum, a venit momentul revanşei, cei de la UTA anunţând că - cel mai probabil - „amicalul" va avea loc la Horia. Ultimul meci înainte de campionat va avea loc sâmbătă, în compania celor de la CS Vladimirescu. Ora disputei se ştie, este 11, dar un semn de întrebare există în privinţa locaţiei.

„Şega" e favorită, dar dacă nu se poate juca acolo, se iau în calcul terenurile din Turnu şi Sânpaul.

Hidişan şi colegii săi au intrat pe ultima sută de metri, pentru prepararea returului FOTO: FAN

Îl aşteaptă pe Jerry

Chiar dacă admite că mai era nevoie de ceva jucători, un mijlocaş şi un atacant, căci un fundaş s-a adus (Manea), Roland Nagy spune că îşi pune bază în noua achiziţie de origine mozambicană. „Cred că Jerry Sitoe ne poate ajuta cu adevărat. Îl aştept cu nerăbdare, vreau să-l văd, are referinţe bune, joacă şi mâine (n.n. - azi) pentru naţionala Mozambicului" - concluzionează Nagy.

Mai e de lucru

Antrenorul principal al celor de la UTA, Roland Nagy, e convins că mai e de lucru până ca totul să fie fără cusur. „Sigur, ne-am pregătit bine, atât la Moneasa, cât şi în Antalya.

Acum, suntem pe ultima sută de metri, lucrăm cu precădere la alcătuirea primului unsprezece. Mai sunt de pus la punct şi câteva aspecte tactice, deci mai avem de lucru. Întotdeauna există loc şi de mai bine, aşa că mai avem de muncit" - a spus Nagy.

LEO SFÂRA
leo.sfara@informmedia.ro

Talente pentru „Tânăra Doamnă"

Echipa Şcolii Generale „Avram Iancu" a câştigat faza zonală a ONSŞ, disciplina fotbal.

Echipa care va reprezenta Aradul la faza zonală FOTO: JA

ARAD. În organizarea unei comisii formate din profesorii Radu George, Paul Barta, Dinu Donca şi Emil Arsa, şase echipe din municipiu şi patru din judeţ (Dieci, Şimand, Sîntana şi Almaş) s-au luptat pentru supremaţie în faza judeţeană a Olimpiadei Naţionale a Sportului Şcolar, disciplina fotbal feminin, ciclul gimnazial.

În semifinale s-au întâlnit ocupantele primelor două locuri din fiecare grupă şi anume: Şc. Gen. „Avram Iancu" - Şc. Gen. „Aron Cotruş" 3-1 şi Şc. Gen. Nr. 5 - Liceul de Artă „Sabin Drăgoi" 1-0.

În finala mare: Avram Iancu (prof. Radu George şi Ştefan Mândru) - Gen. Nr. 5 (Paul Barta) 2-0. Finala mică: Aron Cotruş (Florin Bugariu) - Sabin Drăgoi 3-1.

S-au acordat şi câteva premii speciale: Sarah Bupte (Sabin Drăgoi) - cea mai tehnică jucătoare; Andreea Zaldea (Avram Iancu) - golgetera competiţiei; Raluca Bajuca (Avram Iancu) - cel mai bun portar.

JA-D.S.

Îşi fac calcule pentru menţinerea în Liga III

ARAD. Spre sfârşitul anului trecut, multe dintre grupările fotbalistice de Liga III îşi făceau planurile pentru viitorul sezon de ... campionat judeţean, conştiente că nu pot prinde un loc între primele 10 echipe ale celor şase serii. Forţaţi de propriile slăbiciuni, mai marii Federaţiei au revenit la vechiul sistem, în care retrogradează doar locurile 14-16, situaţie care a (re)aprins speranţele „condamnatelor".

În Seria V, trei echipe arădene luptă pentru salvarea de la retrogradare. Se va pleca de la următoarea situaţie în subsolul ierarhiei ... Cu excepţia celor de la Gloria Arad, care nu se abat de la politica clubului de promovare a jucătorilor tineri şi foarte tineri, majoritatea echipelor implicate în această teribilă bătălie s-au întărit. Două victorii legate te poate propulsa deasupra liniei. De la acest deziderat vor pleca în retur şase echipe. Nu le-am inclus în ecuaţie pe ocupantele locurilor 9-10, care (încă) îşi permit un pas greşit, dar nu mai mult. **JA-D.S.**

Fotbal LIGA III

CLASAMENT

9.Poli II Timişoara	15	6	3	6	28-20	21
10.Valea lui Mihai	15	6	3	6	15-13	21
11.Flacăra Făget	15	5	2	8	18-30	17
12.Naţional Sebiş	15	3	5	7	13-14	14
13.Becicherecu Mic	15	4	2	9	18-20	14
14.Vladimirescu	15	4	1	10	18-31	13
15.Gloria Reşiţa	15	2	5	8	8-21	11
16.Gloria Arad	15	2	4	9	9-22	10

Gheorghe Pleş FOTO: JA

Schimbă liniile ca la hochei

TAUŢ. Nemulţumit de randamentul echipei, Gheorghe Pleş, primarul-jucător al grupării fotbalistice de Liga IV, Şoimii Tauţ, a cerut „sânge proaspăt" antrenorului Dănuţ Drida. Astfel, despărţirile de Paşcalău, Cotuna, Arhilie, Topai ori Sighete se vor a fi date uitării prin transferurile lui Oaidă şi Roman (Pecica), Burian, Corbu şi Leuca (Şeitin) ori Sima (Vladimirescu). Iar lista achiziţiilor rămâne deschisă. Încet, dar sigur, noua echipă se leagă, dovadă rezultatele din amicale: 4-2 şi 3-1, cu Chiciora Dud şi 3-3, cu Speranţa Turnu. „Aştept o altă faţă a echipei în retur" - spune Pleş. **JA-D.S.**

S-a „ridicat strocul" pe Criş

Primarul Burdan propune o echipă de valoare şi un stadion ca nicicare altul în judeţ.

CHIŞINEU CRIŞ. După mulţi ani în „întuneric", Crişul Chişineu Criş a reuşit, iată, să scoată capul din anonimat. Echipa de fotbal se bate pentru promovare, iar stadionul se pregăteşte pentru a fi inaugurat. Şi nu orice arenă, ci una care să le eclipseze pe toate celelalte din judeţ.

Primarul Burdan, alături de Consiliul Local, şi priceperea managerului general, Daniel Chereches, au făcut ca toate acestea să prindă contur. Iar acum Crişul se poate lăuda cu o echipă de fotbal valoroasă şi o bază sportivă de înaltă ţinută.

„Echipa s-a construit datorită priceperii antrenorilor Drăgan, a abnegaţiei şi muncii jucătorilor, plus valoarea managerului Chereches. Sigur, Primăria şi Consiliul Local, alături de prietenul nostru Gomboş Karoly, fac posibilă o linişte financiară şi materială la club, fără de care nu se poate merge înainte.

Gheorghe Burdan FOTO: L.S.

Am făcut o bază sportivă cu care acest oraş, în plină ascensiune, se poate lăuda oriunde, căci cred că e cea mai frumoasă din judeţ. Avem două variante de a inaugura noul stadion din oraş, cel mai probabil vom da curs celei legate de sosirea echipei Rapid, la Chişineu Criş. Am discutat personal cu George Copos, patronul giuleştenilor şi - cel mai probabil - la mijlocul lunii mai ar putea avea loc evenimentul" - ne-a declarat Gheorghe Burdan, primarul oraşului Chisineu Criş. **JA – L.S.**

PUNE LACĂT PE POARTĂ

La 30 ani, Florin Rusu este un portar suficient de experimentat pentru a ajuta gruparea din Vladimirescu să se menţină în Liga III. Golkeaperul, care a trecut şi pe la UTA, este încântat de munca pe care o desfăşoară, în paralel, la grupele de copii 2001 şi 2002 de la CS Atletico. FOTO: FAN

JURNAL ARĂDEAN

Controalele, în vizorul lui Nadal

MADRID. Tenismanul spaniol Rafael Nadal a declarat că „regimul controalelor antidoping" este inuman, dar a precizat că acest sistem este eficient, nefiind găsit dopat niciun sportiv de elită.

„Problema dopajului există în toată lumea, pentru că există mereu oameni dispuși să trișeze. Cred că nu există un sportiv de elită dopat deoarece regimul controalelor antidoping este inuman", a spus Nadal.

„Trebuie să spun unde sunt în fiecare zi a anului. Trebuie să dedic o oră pe zi din timpul meu echipelor antidoping. Sunt primul care vrea un sport curat, controale, dar nu pot să fiu de acord cu forma acestora. Mi se pare ceva incorect", a adăugat sportivul spaniol. **SURSA MEDIAFAX**

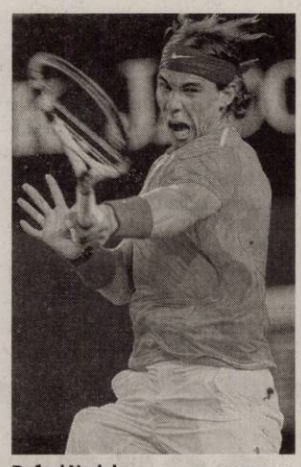

Rafael Nadal FOTO: EPA

Buffon continuă să se apere

TORINO. Portarul Gianluigi Buffon (Juventus Torino), criticat după ce a afirmat la finalul meciului cu AC Milan că nu i-ar fi spus arbitrului dacă ar fi văzut că mingea a depășit linia porții la golul anulat al milanezilor, a spus că își menține declarațiile și că fiecare trebuie să își respecte rolul. „Aș spune același lucru. Fiecare are rolul său, dacă nu este așa să arbitreze jucătorii. Nu înțeleg", a spus Buffon. Spunându-i arbitrului că a fost „un gol fantomă, mi-aș fi îngropat echipa și nu aș avea curajul", a adăugat el. **SURSA MEDIAFAX**

Gianluigi Buffon FOTO: EPA

Alexa îi laudă pe adversari

Mijlocașul naționalei României crede că „tricolorii" au șansa lor, deși Uruguay are fotbaliști de renume.

Alexa speră ca românii să se bucure la finalul meciului cu Uruguay FOTO: FAN

BUCUREȘTI. Mijlocașul formației Rapid, Dan Alexa, a declarat, marți, că reprezentativa României are șanse la victorie în meciul amical de miercuri, chiar dacă întâlnește selecționata Uruguayului, actuala deținătoare a trofeului Copei America.

„Echipa Uruguayului are jucători de mare valoare, fotbaliști de renume, unii dintre ei poate cei mai buni din lume. Practic este cea mai bună echipă din America de Sud și asta spune multe. E un adversar tare și prezența lor la București bucură pe toată lumea. Avem șanse pentru că jucăm acasă, suntem o echipă în formare, dar echilibrată, compusă din jucători cu experiență însă și tineri. Așa că eu cred că avem șansa noastră", a spus mijlocașul.

Alexa a afirmat că dacă va avea ocazia îi va urmări pe jucătorii uruguayeni, având în vedere că ședința lor de pregătire era programată să înceapă pe un teren alăturat celui pe care se antrenau fotbaliștii rapidiști. „Dacă o să vină, o să tragem cu ochiul la ei... sunt jucători pe care îi vezi la televizor, jucători de mare notorietate care au făcut ceva în fotbalul mondial", a menționat Dan Alexa.

Referitor la interesul scăzut al suporterilor echipei naționale pentru amicalul cu Uruguay, Dan Alexa a precizat că situația ar fi fost diferită dacă meciul era programat pe stadionul Giulești - Valentin Stănescu. „Cu siguranță s-ar fi umplut stadionul dacă se juca pe Giulești. Îmi pare rău că nu vine lumea pentru că e un amical de lux cu un adversar care nu știi de câte ori îl poți întâlni", a precizat Alexa. **SURSA MEDIAFAX**

Bilete, în ziua meciului

În schimb, mijlocașul Nicolae Grigore este de părere că mulți suporteri își vor achiziționa bilete la amicalul cu Uruguay în ziua meciului. „Mai e timp, oamenii care doresc să vadă meciul știu că e un stadion foarte mare și vor găsi bilete chiar și cu o jumătate de oră sau o oră înainte de meci", a explicat Grigore.

Prima reprezentativă a României întâlnește, miercuri, de la ora 20.30, pe Arena Națională din București, selecționata Uruguayului, într-o partidă amicală.

Iancu atacă Federația și pe Mircea Sandu

BUCUREȘTI. Președintele CA al FC Timișoara, Marian Iancu, a declarat, marți, după apariția stenogramelor în cazul dezafilierii clubului Universitatea Craiova, că persoanele interesate să investească în fotbalul românesc trebuie să treacă mai întâi cu „tainul" pe la președintele FRF, Mircea Sandu. „A speculat tot ce a avut de speculat. Asta și-au propus de la început. Pentru cei ce vor să aibă succes le transmit că trebuie să treacă cu tainul pe la cei de la Federație. N-am zis să dea bani, fiecare să înțeleagă ce vrea. Eu nu am vrut să le dau nimic și de-asta am ajuns unde am ajuns. În România, campionatul e câștigat de cine vine la rând. Regret că am intrat în fotbal. Am creat o echipă care a ajuns sus de tot, s-au folosit importante forțe pentru a ne opri și nu o dată, ci de două ori", a spus Iancu. **SURSA MEDIAFAX**

Arsenal l-a împrumutat pe Arșavin la Zenit

SANKT PETERSBURG. Internaționalul rus Andrei Arșavin a declarat că revenirea sa la Zenit Sankt Petersburg, sub formă de împrumut de la Arsenal Londra, a fost cea mai bună decizie pentru el și în perspectiva CE din vară. „Cred că este cea mai bună decizie pentru mine: să revin în orașul meu natal, să îmi ajut clubul de origine și să mă ajut pe mine însumi. Zenit a făcut o ofertă bună într-un moment bun. Aveam ceva probleme la Arsenal, unde jucam prea puțin. Zenit a fost singurul club care ne-a făcut o ofertă serioasă clubului Arsenal și mie. Sper să primesc aici, la Zenit, tot ce îmi trebuie pentru a mă pregăti cel mai bine pentru Campionatul European", a spus Arșavin. Potrivit presei, Zenit ar fi acceptat să plătească aproximativ 1,5 milioane de dolari clubului Arsenal pentru a-l împrumuta pe Arșavin. **SURSA MEDIAFAX**

Andrei Arșavin crede că a luat decizia corectă FOTO: EPA

Radu Voina FOTO: EPA

Pune „tunurile" pe jucătoare

Radu Voina știe cine poartă vina pentru egalul Oltchimului cu Metz, fetele trebuind să rezolve calificarea.

RM. VÂLCEA. Antrenorul echipei Oltchim Rm. Vâlcea, Radu Voina, a declarat, la revenirea în țară după remiza cu Metz din Liga Campionilor, scor 26-26, că jucătoarele sale sunt în mare parte vinovate pentru acest rezultat și trebuie să își revină pentru ca în meciul următor să „rezolve calificarea". „Știam de la început că este geu, dar prin jocul pe care l-am făcut nu puteam învinge pe nimeni. Am avut 23 de greșeli individuale și nu poți câștiga niciun meci. Eu știu ce am greșit noi, cu pase prin tribune și forțări în atac. Acum ne-am făcut meciul greu, dar este foarte bine că încă depindem de noi. Krim visează la o victorie cu noi ca să intre în cărțile calificării. Fetele trebuie să-și revină, iar duminică să rezolve calificarea. În mare parte ele sunt vinovate. Avem și noi partea noastră de vină, dar nu noi facem forțări în atac, aruncăm mingile în tușă și ratăm. Doar vreo trei jucătoare au jucat cât de cât", a spus Voina. Patricia Vizitiu a recunoscut că Oltchim a jucat slab în meciul cu Metz. „E bine că a fost un egal, nu este nimic pierdut și trebuie să câștigăm meciul cu Krim. Noi când jucăm sub presiune și cu publicul alături putem să o scoatem la capăt. Am jucat prost și cu asta am spus tot", a precizat Vizitiu. Talida Tolnai a declarat că preferă să treacă peste meciul cu Metz și să se gândească la o victorie în partida următoare. „Este foarte important că am luat un punct. Va fi un meci foarte puternic cu Krim și va trebui să dăm totul pentru a câștiga. Nu mă gândesc la un egal cu Krim, ci să câștigăm", a afirmat Tolnai. **SURSA MEDIAFAX**

Trei pentru Olimpiadă

BUCUREȘTI. Alina Dumitru și Corina Căprioriu, respectiv Dan Fâșie ocupă locuri calificante la JO de la Londra, în topul mondial al lunii februarie.

Potrivit regulamentului IJF, la JO se vor califica primele 14 sportive și primii 22 de sportivi, câte unul per națiune, din topul forului internațional, la data de 1 mai 2012. În topul decisiv pentru calificarea la JO vor puncta toate competițiile din ultimii doi ani. **SURSA MEDIAFAX**

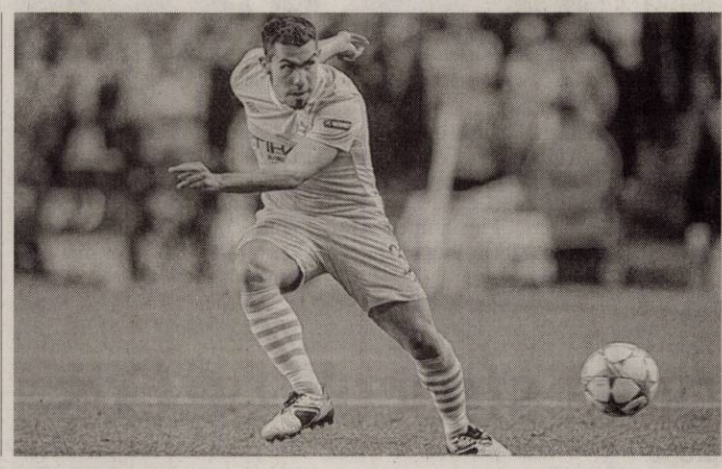

La echipa secundă

Fotbalistul argentinian Carlos Tevez, care nu a mai evoluat pentru Manchester City din septembrie, va reveni pe teren, marți, într-un joc al echipei a doua a liderului din Premier League. Atacantul de 28 de ani va juca împotriva echipei secunde a clubului de liga a treia Preston. FOTO: EPA

EVIDENȚIAZĂ-TE!

Talon valabil până în 31 martie 2012

Text: DATA apariției:.....

Date personale:

Nume și Prenume:

Telefon:

Buletin de identitate:

TALON + PREȚUL CATEGORIEI AFERENTE

Anunțurile se preiau zilnic, la ghișeu, până în ora 16[00], după această oră, se pot prelua doar prin intermediul sistemului online de preluare al anunțurilor disponibil pe www.jurnalaradean.ro . Anunțurile de mică publicitate din Jurnal Arădean se publică pe baza talonului din ziar
Redacția nu își asumă responsabilitatea pentru conținutul anunțurilor de mică publicitate!

JURNAL ARĂDEAN

Eleganţă şi senzualitate

Rochiile albe şi cele în culori îndrăzneţe au atras privirile pe covorul roşu de la cea de-a 84-a ediţie a premiilor Oscar, unde cele mai multe dintre vedete au ales să poarte ţinute retro, inspirate din epoca filmelor alb-negru de la Hollywood. Accesoriile au fost minime, marea majoritate a actriţelor purtând una sau cel mult două bijuterii.

1 Angelina Jolie
a făcut senzaţie, purtând o rochie neagră spectaculoasă din catifea neagră, despicată într-o parte până la nivelul şoldului, din colecţia Atelier Versace. Actriţa americană a pozat alături de partenerul ei, Brad Pitt.

2 Natalie Portman
a ales o rochie lungă, vintage Christian Dior, din colecţia 1955 Haute Couture, de culoare roşie cu buline negre. Chipeşul ei logodnic, Benjamin Millepied, i-a fost alături pe covorul roşu.

3 Stacy Keibler
Strălucind într-o creaţie Marchesa, Stacy Keibler şi-a eclipsat partenerul: celebrul George Clooney. Îmbrăcată într-o rochie mulată, care i-a subliniat rotunjimile, Stacy a fost supranumită „fata de aur a lui Clooney".

4 Melanie Griffith
Cu o rochie neagră, sofisticată, pe un singur umăr, marca Yves Saint Laurent, Melanie Griffith nu arată deloc a avea 54 de ani, mai ales că pozează la braţul fermecătorului său soţ, Antonio Banderas.

5 Senzuală şi provocatoare
Maria Menounos a arătat superb într-o rochie verde-pal, diafană şi vaporoasă, din muselină de mătase, într-o nuanţă caldă de verde-mentă, semnată de românca Maria Lucia Hohan! E vorba de modelul Brigitte, care face parte din colecţia de primăvară-vară 2012 a designerului. Oricine doreşte (şi îşi permite) poate achiziţiona online rochia de Oscar, la preţul de 2.990 lei, modelul fiind disponibil în mai multe culori.

6 Mila Jovovich
O altă apariţie strălucitoare, care a captat atenţia presei, a fost actriţa Mila Jovovich. Îmbrăcată într-o rochie argintie, semnată Elie Saab, vedeta a fost lăudată pentru ţinuta elegantă şi bijuteriile alese.

7 Viola Davis
a atras atenţia pe covorul roşu cu o rochie de un verde îndrăzneţ, creaţie Vera Wang, dar şi datorită faptului că a optat să îşi lase acasă peruca şi să se mândrească cu părul său proaspăt vopsit roşu.

8 Penelope Cruz
Purtând o rochie spectaculoasă Giorgio Armani, pastelată, din organza, Penelope Cruz a impresionat încă o dată. Elegantă, decentă, o adevărată doamnă a covorului roşu, ea a demonstrat că are stil prestanţă şi bun gust.

9 Michelle Williams
s-a evidenţiat printr-o abordare foarte feminină a look-ului. Actriţa a defilat pe covorul roşu într-o rochie portocalie, cu umerii dezgoliţi, creaţie Louis Vuitton, accesorizată cu un clutch roz.

10 Meryl Streep
a fost încântătoare într-o rochie Lanvin aurie, accesorizată cu o curea şi un clutch tot Lanvin. Deşi de multe ori rochiile aurii nu sunt văzute cu ochi buni la Oscar, Meryl este cu siguranţă o excepţie.

11 Sandra Bullock
Rochia aleasă de Sandra Bullock este o creaţie Marchesa, în alb şi negru, cu detalii brodate aurii pe talie şi mâneci. O ţinută clasică, în stil romantic care, chiar dacă nu a strălucit, măcar a atras atenţia.

ARĂDENII SE DISTREAZĂ: **Concert la Galleria Arad**

aradon.ro

Secvenţă din timpul spectacolului FOTO: FAN

„Ursul", o nouă premieră pe scena teatrului arădean

ARAD. După succesul spectacolului „Cerere în căsătorie", după A. P. Cehov, cunoscuta echipă formată din actorii Angela Petrean Varjasi, Florin Covalciuc şi Ionel Bulbuc „recidivează" cu un nou spectacol - „Ursul", după acelaşi A. P. Cehov! Realizatorii promit un nou spectacol de succes, o comedie spumoasă, care nu trebuie ratată de nimeni! Din echipa acestui proiect mai fac parte artiştii plastici Laurian Popa şi Diana Serghiuţă, care au realizat decorul, respectiv costumele acestui spectacol.

Aşadar, sunteţi aşteptaţi sâmbătă, 3 martie, ora 19, la o nouă premieră, în sala Studio a teatrului arădean, acolo unde... va apărea „Ursul", în regia aceluiaşi Florin Covalciuc!

„Gânduri pentru mama"

ARAD. Club Music ABC în colaborare cu Filarmonica de Stat Arad vă invită la spectacolul „Gânduri pentru mama". Spectacolul va avea loc în data de 3 martie, ora 18, şi va reuni, pe scena Palatului Cultural, copiii de la Club Music ABC. Ei vor aduce un omagiu sosirii primăverii şi, în special, zilei de 8 martie. Reamintim că la Club Music ABC se oferă cursuri de muzică şi iniţiere în studiul diferitelor instrumente muzicale, la nivel de începători sau avansaţi. **JA-V.F.**

Sala Palatului va avea o altă faţă FOTO: FAN

Iluminare specială la Palatul Cultural Arad

ARAD. Publicul prezent la concertul din data de 1 martie va fi martorul unui eveniment inedit pentru Filarmonica de Stat din Arad. Pentru prima dată în istorie, scena va fi iluminată într-un mod special, muzica îmbinându-se într-un spectacol de lumină şi culoare. Evenimentul reprezintă o simulare pentru viitorul proiect de iluminare scenică şi arhitecturală a sălii de spectacole.

„Scopul îl reprezintă punerea în valoare a bogăţiei arhitecturale de care se bucură una dintre cele mai frumoase săli de concerte din ţară - ne-a spus, ieri, într-o conferinţă de presă, directorul filarmonicii arădene, Alin Văcean. Poate nu întâmplător a fost aleasă pentru această seară muzica Simfoniei a IX-a de Antonin Dvorak, «Din lumea nouă», pentru a marca începutul unei noi etape din viaţa Filarmonicii de Stat din Arad". **JA-V.F.**

Se redeschide, după trei luni, cinema „Dacia"

ARAD. După o întrerupere de trei luni, Cinematograful „Dacia" Arad îşi reîncepe activitatea de vineri, 2 martie. Programul reprezentaţiilor va fi: vineri, sâmbătă, duminică, luni, marţi, şi miercuri - de la orele 16, 18 şi 20 iar joia doar de la ora 11. Reamintim că închiderea temporară (începută din 1 decembrie 2011) s-a datorat, în principal, imposibilităţii de încălzire a sălii (cinematograful fiind debranşat de la CET). Conform hotărârii RADEF România Film, personalul a fost, în această perioadă, în şomaj tehnic.

Primul film pe care îl vom putea vedea, de vineri, la „Dacia" va fi „Minciuni adevărate", programul cinematografului pentru această lună continuând cu: „Jurnalul unui iubitor de rom", „Cumplit de fericită", „Doamne... ce măcel" şi „Ceva bun de la viaţă". **JA-V.F.**

Primul film FOTO: FAN

INTERVIU JA: **Emil Şimăndan, publicist şi scriitor, membru al Ligii Scriitorilor din România**

Carte cu jurnalişti arădeni

Recent a apărut, sub semnătura lui Emil Şimăndan, „Dicţionarul jurnaliştilor arădeni".

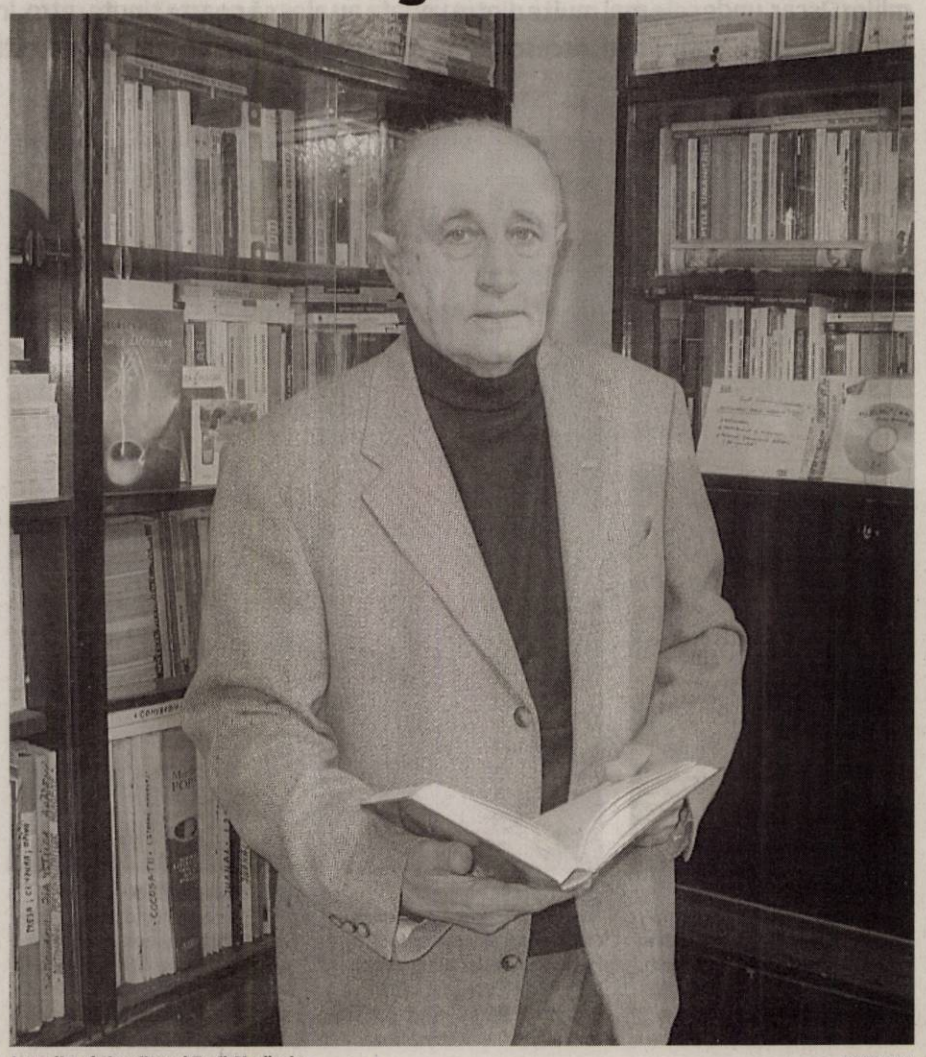

Jurnalistul şi scriitorul Emil Şimăndan FOTO: FAN

Domnule Emil Şimăndan sunteţi membru al Ligii Scriitorilor din România şi vă număraţi printre jurnaliştii şi scriitorii arădeni cu o impresionantă activitate publicistică. La sfârşitul anului 2011 aţi mai publicat încă două cărţi deosebit de importante. Vă rog să vă referiţi, succint, la cele două cărţi noi.

EMIL ŞIMĂNDAN: În primul rând vă mulţumesc pentru interesul pe care-l manifestă cotidianul „Jurnalul arădean" pentru noile mele cărţi. Până în prezent nici un alt ziar din Arad nu s-a interesat de noile mele apariţii editoriale, deşi, cred eu, sunt foarte importante şi chiar incitante la lectură. În acest context, spre exemplificare, amintesc volumul „Infern în România", o carte unică în toată bibliografia naţională românească despre Revoluţia Română din Decembrie 1989. Am realizat-o împreună cu generalul de brigadă (r.) Vasile I. Heredea, colonelul (r.) Horea Gana, publicistul italian Gervasio Curnis. Este o carte-document deosebit de valoroasă la nivel naţional şi european, ea redă, în traducere românească, pe parcursul a 420 de pagini, format A4, modul în care ne-a prezentat mass-media din Italia, dar şi din alte ţări din Occident şi din Răsărit, Revoluţia Română din Decembrie 1989, cu toată diversiunea „teroristă" şi ce rol au jucat securitatea, armata şi gărzile patriotice.

Să trecem la cea de-a doua carte pe care aţi publicat-o...

ŞIMĂNDAN: Cea de a doua carte, apărută ca şi prima tot la Editura „Gutenberg Univers" din Arad, este o completare unică a istoriei presei locale din Arad. Se întitulează „Dicţionarul jurnaliştilor arădeni" (prescurtat „DJA") şi continuă, în planul lexicologiei jurnalistice, „Dicţionarul presei arădene", dicţionar pe care l-am publicat în anul 2010 împreună cu un grup de cercetători ai presei locale, alcătuit din jurnaliştii şi oamenii de cultură: Gabriela Groza, Melente Nica, Puskel Peter, Puskel Tunde Emese, Ujj Ianos şi subsemnatul.

Ce cuprinde „DJA"?

ŞIMĂNDAN: Dicţionarul cuprinde 180 de jurnalişti arădeni de marcă de după cel de Al Doilea Război Mondial şi de după Revoluţia din Decembrie 1989, români şi de naţionalitate maghiară, şi colaboratori fideli, de o viaţă întreagă, din rândul intelectualilor, universitarilor şi oamenilor de cultură din municipiul şi judeţul nostru, respectiv născuţi ori stabiliţi în judeţul Arad, dar şi dintre cei plecaţi din ţinutul nostru în Capitală sau în alte centre culturale ale ţării.

Cum i-aţi selecţionat, ce criterii aţi avut la bază?

ŞIMĂNDAN: Indiferent de relaţia mea personală cu un coleg sau altul, am căutat în mod obiectiv valoarea profesională şi nu faptul că cineva la un moment dat m-a jignit pe nedrept. Criteriul principal al includerii jurnaliştilor în Dicţionar l-a constituit vechimea de minimum cinci ani în presă, indiferent de redacţia în care a lucrat, atât în presa scrisă sau vorbită, şi, ca un lucru foarte important, dorinţa ziaristului sau publicistului să fie antologat.

Aţi avut şi colegi care au refuzat să intre în „DJA"?

ŞIMĂNDAN: Nesemnificativ. Doi - trei au refuzat pe motive personale, nefiind de acord cu criteriul vechimii în presă. Au invocat criteriul valoric, care, în opinia domniilor lor, ar fi fost mai potrivit. Noi am optat pentru criteriul vechimii minime de cinci ani în presă, criteriu care, din punctul nostru de vedere, este mai corect la nivelul general al presei arădene, antedecembristă ori postdecembristă. Respect şi opinia celor care au refuzat, precum şi a celora care în anumite momente au manifestat un comportament neadecvat faţă de autor.

> Am fost şi am rămas un publicist fără încrâncenări politice

De asemenea, mulţumesc Centrului Cultural Judeţean Arad şi Universităţii de Vest „V. Goldiş" care au sprijinit financiar Fundaţia Culturală „Ioan Slavici" ca să poată tipări acest Dicţionar. Regret însă profund că am fost refuzaţi de un minimum ajutor financiar de către societăţi foarte bogate din Arad, precum SIF Banat - Crişan şi de Grupul de Firme Astra Vagoane - Călători. O carte pentru comunitate, cum este „Dicţionarul Jurnaliştilor Arădeni", presupune şi un sprijin din partea celor bogaţi, având în vedere că ea sintetizează un respect faţă de truditorii locali ai presei arădene. Fără aportul jurnaliştilor, care le popularizează succesele, nici ei nu ar mai intra în istoria recentă a Aradului! **JA-V.F.**

Câteva repere

Emil Şimăndan a publicat (ori coordonat) 26 de volume de istorie recentă, de istoria presei arădene, patru monografii literare prin dialog (cu poeţii şi scriitorii: Ioan Alexandru, Ştefan Aug. Doinaş, Gabriel Ţepelea şi Viorel Gheorghiţă), trei volume de poezii („Trecerea Timpului", „Musafir în secolul 21" şi „Oglinzi şi memorie"), precum şi o mulţime de cărţi de interviuri culturale şi politice.

Iarna văzută de micii artişti

ARAD. Continuând iniţiativa începută în toamnă, copiii Grădiniţei Vanda Montessori din Arad, au continuat să surprindă pe pelicula fotografică natura şi lucrurile care ne înconjoară şi în timpul iernii. Anotimpul minunat, care în acest an a sosit cu multă zăpadă, a dat prilejul copiilor să fotografieze spaţiile de joacă, oameni de zăpadă, căsuţa piticilor, animale, precum şi peisajele care-i înconjoară, rezultând o minunată colecţie de fotografii pe care va invităm să le admiraţi în holul Atrium Mall din Arad, de la etajul I. **JA-V.F.**

Vine primăvara la Filarmonică

ARAD. Primăvara muzicală se arată foarte bogată la Filarmonica de Stat din Arad, luna martie oferind prilejul melomanilor să asculte concerte variate, din epoci întinse de-a lungul a mai multor secole, cu invitaţi de renume şi programe cât se poate de atrăgătoare. „Primul mărţişor - după cum ne-a informat Alin Văcean, directorul Filarmonicii - este oferit chiar în prima zi a lunii, constând dintr-un concert simfonic. «Triptic pentru orchestră» de Adrian Pop, «Concertul în re major nr.10 pentru violoncel şi orchestră» de Luigi Boccherini şi «Simfonia a IX-a în mi minor „Din lumea nouă"» de Antonin Dvorak reprezintă un program ideal pentru seara de joi, 1 martie, cu începere de la ora 19". Concertul va fi susţinut de Orchestra simfonică a Filarmonicii de Stat Arad şi va fi dirijat de maestrul Matei Pop. Solistul concertului va fi violoncelistul Alexandru Moroşanu. Ziua de 8 martie va fi sărbătorită printr-un eveniment muzical care îl va avea în centrul atenţiei pe violonistul Gabriel Croitoru. **JA-V.F.**

> Vom avea în această lună şi un concert cu partituri celebre din coruri de operă"
> ALIN VĂCEAN

Repetiţii pentru joi FOTO: FAN

SC FILIP SRL ANGAJEAZĂ

OPERATOR CALCULATOR

cunoştinţe contabilitate primară

Cei interesaţi vor trimite CV-ul pe fax, pe e-mail sau la sediul companiei: Arad, str. Avrig nr. 43, tel: +40-257-256-796, office@filipspedition.ro, fax: +40-257-216-657. (801108)

SC ADRIANA TOURISTIK COMPANY SRL

angajează **MECANIC AUTO** cu experienţă autobuze şi **TINICHIGIU-VOPSITOR.**

CV-urile pot fi trimise la fax: **0257-270-506**
sau e-mail: **adainternational2002@yahoo.com.**

☎ 0257-211-525 ☎ 0752-099-317 ☎

romstal
UNIVERSUL INSTALAŢIILOR

Filiala Arad
recruteaza

LUCRATOR COMERCIAL

Cerinte:
Absolvent studii medii
Experienta in manipularea marfii
Cunostinte in domeniul instalatiilor
Permis de conducere categ. C - avantaj
Abilitati de comunicare, vanzare si negociere

Descrierea postului:
Organizarea, distribuirea, aranjarea marfii in depozit
Asigurarea procesului de livrare a marfii si de vanzare a produselor expuse la raft in Showroom
Consilierea clientilor in alegerea produselor adecvate
Raspunde de intretinerea produselor din magazin, curatarea zilnica a acestora, inlocuirea celor degradate, amplasarea produselor noi si promovarea acestora

Asteptam CV-urile pe e-mail : resurse - umane@romstal.ro pana pe 3 martie

(796974)

RCS & RDS
cel mai important furnizor privat de servicii de comunicaţii din România,
angajează:

TEHNICIAN OPERATOR REŢEA

pentru localităţile Pecica, Ghioroc, Gurahonţ şi Şebiş

DESCRIEREA POSTULUI:
- ❑ preluarea, identificarea şi remedierea defecţiunilor apărute la locaţia abonatului;
- ❑ comunică către Dispecerat punerea în funcţiune a serviciilor;
- ❑ întocmirea de rapoarte lunare şi orice alte sarcini stabilite de către superiorul direct.

CERINŢE:
- ❑ absolvent studii medii tehnice, de preferinţă profil electrotehnic
- ❑ experienţa pe o poziţie similară constituie un avantaj;
- ❑ rezistenţă la stres;
- ❑ bune abilităţi de comunicare;
- ❑ disponibilitate la program flexibil;
- ❑ atitudine proactivă şi orientată către client;
- ❑ permis de conducere categoria B.

CV-urile se depun la sediul din Arad, str. Gr. Alexandresu nr. 25-27, sau pe fax la nr. 0357-400-440. (800886)

ANUNŢ PUBLICITAR

Consiliul local al oraşului Ineu, cu sediul în Ineu, str. Republicii, nr.5, jud.Arad, anunţă scoaterea la licitaţie publică deschisă cu strigare pentru vanzarea unui imobil.

- **Denumirea şi sediul vânzătorului:** Consiliul local al oraşului Ineu, cu sediul în Ineu, str.Republicii, nr.5, jud. Arad ;
- **Identificarea bunului imobil:** teren de constructie in suprafata de 10.249 mp. cu urmatoarele constructii : 2 soproane , rampa spalare si punct control , aflat in proprietatea privata a Orasului Ineu, inscris in CF nr. 302164 a localitatii Ineu, cu nr. top. 1941/38;1941/39;1941/40;1941/41;1941/42;1941/43;1941/44;1941/45;1941/46;1941/47;1941/48;1941/49;1941/50/1/3, situat in Ineu, str. MIHAI EMINESCU, nr.1/B, preţul minim de pornire al licitaţiei este de 16.326,70 EURO;
- **Locul , data şi ora începerii licitaţiei:** Primaria orasului Ineu, Str. Calea Republicii, nr.5, în sala de şedinţe, etaj. I , 19.03.2012, începând cu ora 10,00.
- **Locul , data şi ora până la care se pot depune cererile de participare la licitaţie:** Primaria orasului Ineu, Str. Calea Republicii, nr. 5, la registratura, 16.03.2012 , ora 15,00;
- **Garanţia de participare la licitaţie :** 10% din valoarea minimă de pornire a licitaţiei ;
- **Taxa de participare la licitaţie:** 150 lei;
- **Preţul documentaţiei de licitaţie**:150 lei;
- **Datele de contact ale persoanei desemnate să dea relaţii suplimentare:** ing. Sima Radu, tel.0257/511550;

PRIMARUL
ORASULUI INEU ,
ing. NICOLAE MEHELEAN

(802427)

Insolvenţa SM SPRL

vinde, teren intravilan

in suprafata de 900 mp (2 parcele X 450 mp), avand toate utilitatile, situat in localitatea Pecica, jud. Arad, inscris in CF 10601, nr. cadastral 1581 – 20.000 euro + TVA, negociabil. Informatii la tel. 0745.245.844 sau www.insolventasm.ro .

(732452)

GARSONIERE

• **Cumpăr cu** plata pe loc!!! garsonieră, apartament una cameră, 0752.510.776. 735431

AP.1 CAMERĂ

• **Vând apartament** 1 cameră, bucătărie, wc, duş, proaspăt îmbunătăţit, 33 mp, et. 2, str. Ursului, 12.800 Euro, uşor negociabil. Telefon 0746.070.212. 786216

AP.2 CAMERE-ARAD

• **Cumpăr cu** plata pe loc apartament 2 camere. Tel. 0744.849.390. 735888

• **Vând apartament** ultracentral, 2 camere, 100 mp, stare foarte bună, persoană fizică, 41.000 Eur/negociabil. Tel. 0721.706.902. 800967

• **Vând apartament** 2 camere, ARED UTA. Telefon 0757.114.628. 765249

• **Vând apartament** 2 camere, bloc nou cu centrală proprie, parcare în curte, izolat 10 cm, et. 1, str. Cocorilor, nr. 5. Telefon 0762.213.545. 796851

• **Vând apartament** 2 camere, Alfa. Telefon 0749.316.103. 802484

• **Vând apartament** 2 camere, decomandate, etaj I, Micălaca, 31.500 Euro, 0744.542.931. 802684

• **Vând urgent** apartament, str. Eminescu, 2 camere mari, bucătărie, baie, terasă, grădină proprie cu pomi, renovat complet, 49.000 Euro. Telefon 0740.270.795, 0722.361.083. 802449

AP.3 CAMERE-ARAD

• **Persoană fizică** vând urgent apartament central, 3 camere, cu vedere spre bulevard. Telefon 0721.406.823, 0722.742.978. 786291

• **Vând apartament** 3 camere ultracentral, decomandat. Tel. 0746.185.775. 800881

• **Vând apartament** 3 camere, et. 2/4, Podgoria, renovat, 58.000 Euro, negociabil şi în rate, 0741.565.573. 801231

• **Vând apartament** 3 camere, decomandate, etaj 4, Grădişte, 80 mp, 29.500 Euro, negociabil, 0744.542.931. 802651

• **Vând urgent** apartament ultracentral, et. 1, 3 camere, bucătărie, 2 intrări, 2 băi, pivniţă, cămară alimente. Dotări: termotecă, aer condiţionat, utilităţi individuale, pretabil sediu firmă, preţ 58.000 Euro, negociabil. Telefon 0771.223.799. 729089

AP.4 CAMERE-ARAD

• **Vând urgent** apartament, str. Mărăşeşti 4 camere mari, bucătărie, 2 băi, terasă, 2 intrări, pivniţă, 49.000 Euro. Telefon 0740.270.795, 0722.361.083. 802451

• **Vând urgent** 4 apartamente (pe un etaj), preţ negociabil. Telefon 0726.122.751. 797109

AP.5 CAMERE-ARAD

• **Vând urgent** 4 apartamente în clădire cu 2 etaje, central (singur pe etaj 2), renovate, termotecă, utilităţi individuale, pivniţă. Suprafaţă totală 700 mp, preţ negociabil. Telefon 0726.122.751. 804335

APARTAMENT LA CASĂ

• **Vând apartament** de lux, la casă, amenajat clasic, mobilat, suprafaţa 175 mp utili, ultracentral. Telefon 0744.770.917, 0723.268.475. 786271

• **Vând apartament** ultracentral 1/1+ demisol amenajat, aproximativ 42 mp+ balcon, 26.500 Euro, negociabil. Informaţii telefon 0742.678.744. 804350

CASE-ARAD

• **Vând casă** cărămidă, Calea 6 Vânători, str. Crişului nr.46 sau schimb cu apartament 2 camere. Telefon 0257/231429. 804519

• **Vând casă** central, curte, intrare comună, 65.000 Euro. Telefon 0741.150.068. 790144

• **Vând casă** mare cu grădină pe Şt. A. Doinaş (fosta D. Gherea), suprafaţa totală 1.324 mp. Telefon 0722.635.237. 802827

• **Vând casă** în Arad, str. Retezat, singur în curte, suprafaţă construită de 140 mp. Tel. 0745.135.932. 753323

• **Vând casă** în Arad, str. Sava Tekelia nr.8. Tel. 0746.366.206. 801026

• **Vând casă** stare foarte bună, cu mansardă în Cartierul Funcţionari. Telefon 0727.781.286. 804505

• **Vând casă** 4 camere în Aradul Nou, recent renovată, suprafaţa totală 700 mp, front stradal 20 m. Telefon 0724.500.339. 803729

• **Vând casă** 4 camere, Pârneava, ST 900 mp, FS 14 m, necesită reparaţii. Telefon 0746.472.207. 804894

• **Vând sau** schimb casă cu etaj, zona Jackson. Telefon 0748.862.498. 790157

• **Vând urgent** casă în Subcetate 3 camere, mansardă, baie şi bucătărie foarte mari, termotecă pe gaz, teren 1.000 mp, FS 23 m+ proiect şi construcţie nouă, nivel planşeu, zona excelentă, 120.000 Euro, negociabil. Telefon 0756.064.549. 803947

CASE-JUDEŢUL ARAD

• **Vând (lichidez)** gospodărie, casă Variaşul Mare, 800 mp, 4 camere, vedere pe soare, intrare auto, 12.000 Euro, negociabil. Telefon 0743.148.551. 804637

• **Vând casă** cu anexă 876 mp, comuna Dezna, Buhani nr.56, 0742.293.347. 801048

• **Vând casă** mare cu 1.300 m grădină în comuna Ghioroc, nr. 339, preţ 48.000 Euro, negociabil. Informaţii telefon ☎ 0728.647.059. 803950

• **Vând casă** mare în Cuvin sau schimb cu casă în Arad. Telefon 0744.479.306, 0740.535.576. 804333

• **Vând casă** N. Bălcescu nr. 107, jud. Arad, DN 7. Telefon 0756.106.304. 788067

• **Vând casă** în Săntana cu atelier tâmplărie+utilaje tâmplărie, grădină, pomi fructiferi, vie, suprafaţă totală 2.000 mp, preţ 60.000 Eur, 0752.512.598. 758923

• **Vând casă,** loc de casă şi vie toate în Cuvin. Accept plata în rate. Tel. 0723.791.460. 800944

• **Vând sau** schimb casă în Horia cu apartament 3 camere în Arad. Număr telefon 0741.180.355. 797097

CASE DE VACANŢĂ-ALTE JUDE

• **ARIEŞENI, teren- construcţii** cabane-vacanţă, curent- electric, eventual cabană, ski, 0722- 257409. 774965

VILE-JUDEŢUL ARAD

• **Vând (schimb** cu apartament 3 camere, Arad), vilă în roşu, comuna Dorobanţi, P+M 223 mp (1410), uşi, geamuri termopan. Telefon 0746.198.050, 0756.771.602. 802387

SPAŢII COM-ARAD

• **Vând gheretă** 21 mp Spitalul Judeţean, renovată recent, apă rece- caldă. Telefon 0744 .926.601. 797146

• **Vând spaţiu** central cu vitrină 70 mp, Micălaca, zona 300. Accept variante. Telefon 0756.803.516. 796864

• **Vând urgent** alimentara mică, ultracentral, chirie foarte mică, vad excelent, cu stoc marfă şi dotări existente, 5.500 Euro. Telefon 0756.064.549. 802528

• **25.000 mp,** proiect hale, ZonaIndustrială Pecica- Turnu, front- stradal dublu, 0722-257409. 774963

SPAŢII COM-JUDEŢUL ARAD

• **Vând spaţiu** comercial clădire nouă 2 nivele, 200 mp/nivel, bar în funcţiune, spălătorie auto, spaţiu Curtici. Telefon 0744.514.060. 679370

TERENURI JUDEŢ

• **Vând pământ** şi păşune în Pilu, 3.000 Eu/ha. Telefon 0728.969.877. 802846

• **Vând teren** arabil în Asociaţie Curtici (Muscă) 0,50 ari, intabulat. Telefon 0745.012.078. 804939

• **Vând teren** intravilan, în Mândruloc, 500 mp, FS 20, toate utilităţile plătite, preţ 3.900 Euro. Telefon 0740.775.704. 796972

• **Vând teren** în localitatea Vladimirescu, suprafaţă 500 mp. Tel. 0745.135.932. 753325

• **Vând 700** mp intravilan, Cicir, 0723.430.122. 804527

IMOBILE CHIRII

• **Închiriez apartament** 1 cameră, zona Spitalul Judeţean, Intim, 0745.792.400. 786275

• **Închiriez apartament** 2 camere, Micălaca, lângă facultate. Telefon 0723.447.510, 0728.364.164. 788054

• **Închiriez apartament** 2 camere, Micălaca, zona 300, lângă Facultate, mobilat, utilat, contorizat. Telefon 0745.604.162. 794623

• **Închiriez apartament** 2 camere, zona Primăriei, mobilat, utilat. Telefon ☎0721.825.890. 797167

• **Închiriez apartament** 3 camere, mobilat, toate utilităţile+climă, zona A. Vlaicu. Preţ 150 Eur+garanţie.Tel. 0748.241.857. 801000

• **Închiriez apartament** 2 camere, mobilat, contorizat, zona 300, 0723.291.317, 0770.220.267. 802391

• **Închiriez apartament** 2 camere, mobilat, utilat, Micălaca, 120 Euro+ garanţie, 0744.542.931. 804507

• **Închiriez apartament** una cameră, ocupabil imediat, contorizat, în Grădişte, 0751.402.979. 804629

• **Închiriez garsonieră,** confort I, Micălaca, mobilată şi utilată. Tel. 0745.534.654. 786254

• **Închiriez garsonieră** mobilată, zona A. Vlaicu, preţ 80 Euro+ garanţie. Telefon 0755.376.932, 0721.027.577. 804337

• **Închiriez garsonieră** mobilată, toate utilităţile, Micălaca, 100 Euro+ cheltuieli şi 100 Euro garanţie. Telefon 0751.148.199. 804345

• **Închiriez urgent** garsonieră, mobilat, gaz, frigider, satelit, maşină spălat, 0751.382.017. 802479

• **Dau în** chirie apartament la casă cameră, bucătărie şi baie. Telefon 0770.396.644. 790438

• **Doresc să** închiriez apartament 2-3 camere sau garsonieră, 0723.308.286. 786292

• **Ofer pentru** închiriere apartament 4 camere, 2 băi, bucătărie, mobilat, utilat, zona III, Billa, 250 Euro. Telefon 0740.270.795, 0722.361.083. 802454

• **Ofer spre** închiriere garsonieră ultraconfort, ultracentral. Tel. 0723.677.262. 801024

SPAŢII COM-ARAD

• **Închiriez hale** 330- 420 mp în Parcul Industrial UTA. Tel. 0721.288.570. 800899

• **Închiriez spaţiu** comercial, zona Fortuna. Telefon 0754.415.560. 790181

• **Închiriez- vand spaţiu** 6 încăperi, 2 băi, renovat- modern, birouri, Zona- PRIMĂRIE, 0730- 232545. 804883

OFERTE LOCURI DE MUNCĂ

• **Angajăm şofer** taxi cu experienţă şi atestat valabil. Telefon 0752.345.595. 790098

• **Angajăm automacaragii** şi şoferi. Telefon 0733.325.613.

• **Angajăm ospătari/** ospătare şi ajutor barman pentru cafenea. Telefon 0745.958.843.

• **Angajăm vopsitori** câmp electrostatic, în Felnac, 1001. CV la fax: 0257/216859 sau la sediu. Informaţii: 0727.377.620. 800887

• **Angajez şofer** pentru Franţa, cu cazare. Telefon 0757.128.997.

• **Angajez şofer** pentru 7,5 tone pentru internaţional. Telefon 0744.834.618.

• **Angajez fete** pe post de barmană. Telefon 0744.380.959.

• **Aociaţie non- profit** angajează asistent social şi psiholog cu experienţă, 0257/384010.

• **Sală jocuri** angajează operatoare jocuri cu aspect plăcut, 0740.407.410; 0721.541.741.

• **SC angajează** barmană, vârsta maximă 38 ani, Arad. Telefon 0753.911.577.

• **SC angajează** muncitor reşapare anvelope, avantaj permis categoria B, 0744.677.642.

• **SC angajează** personal curăţenie echipă mobilă. Telefon 0756.083.347.

PRESTĂRI SERVICII

• **A A** Acord Garanţie 2 ani reparaţii maşini spălat,0744.241.398, 0357/401569,0257/259146. 802426

• **A A** Acord garanţie, repar maşini spălat automate, frigidere, domiciliul clientului, 0745.395.282. 769866

• **Avantajos!! Cursuri** autorizate orice meserie. Preţuri minime 250 lei, rate, sprijin angajare. Tel. 0755.650.747, 0726.964.482, cursuri_calificare_autorizate@yahoo.com 719519

• **Doamnă pensionară** serioasă, îngrijesc copil sau fac menaj uşor. Prefer zona Vlaicu. Tel. 0722.682.777. 757522

• **Execut lucrări** de instalaţii sanitare. Telefon 0746.505.984. 804327

CONSTRUCŢII

• **Vând lemne** de foc tăiate, preţ 120 lei/m ster. Informaţii telefon 0724.652.421. 804506

• **Vând lemne** de foc, la 180 lei, maşină. Telefon 0743.899.445. 804332

• **Vând lemne** foc esenţă tare, tăiate, crăpate. Preţ convenabil, 0721.592.572. 780659

• **Vând lemne** foc, esenţă tare. Tel. 0722.643.354, 0752.661.957. 770150

AUTO STRĂINE

• **Vând Leganza** înmatriculat, an 1999, preţ 2.700 Euro. Telefon 0766.414.643. 802418

ELECTRONIC PLUS

• **Vindem electrocasnice second, frigorifice, maşini spălat haine- vase, uscătoare, aragaze gaz- electrice, televizoare, anvelope, vitrine comerciale. Reducere pentru schimb, rate. Telefon 0744.796.542.** 661233

MOBIDOM

• **Vând sufragerie** lemn, masiv, sculptată, cireş. Telefon 0745.534.654. 786255

TRACTOARE

• **Vând tractor** Case International 1455, 145 CP, an fabricaţie 1993 şi plug reversibil 4 capuri, Telefon 0740.575.234. 804884

• **Vând tractor** New Holand Fiat Agri 180 CP + Turbo, Powershif, roţi duble, an fabricaţie 1996, stare perfectă de funcţionare. Telefon 0742.278.629. 804887

ÎMBRĂCĂMINTE

• **Vând haine** noi Germania, primăvară-vară, 10 lei/buc. Telefon 0744.608.032. 802639

PIERDERI

• **Pierdut atestat** transport marfă intern şi internaţional pe numele Vlaş Ciprian Lucian, seria CPCA 292338. Îl declar nul. 804524

• **Pierdut autorizaţie** de funcţionare a Bisericii Creştine Baptiste Agrişu Mic, nr. 404, din 12 februarie 1990, eliberată de Cultul Creştin Baptist din România. O declar nulă. 804526

• **Pierdut carnet** student pe numele de Păiuşan- Diana Florinela, eliberat de Universitatea Aurel Vlaicu Arad, Facultatea I.A. T.P.M. Îl declar nul. 804331

• **Pierdut certificat** constatator nr. 24512/20.06.2005, pentru S.C. Indiana SRL, J02/108/1995, CUI 7043645, emis de ORC Arad. Îl declar nul. 804521

PLANTE-FLORI

• **Vând baloţi** de lucernă. Telefon 0743.029.943, 0749.874.824. 790303

• **Vând grâu** şi porumb. Telefon 0745.139.263. 788008

ANIMALE-PĂSĂRI DOMESTICE

• **Cumpăr vaci** pentru sacrificat. Telefon 0743.330.838. 803936

• **Vând junincă,** rasa Bălţată Românească, în jur de 450 kg, preţ 3.300 Ron, negociabil. Telefon 0257/385054. 802825

• **Vând porci** de 90- 100 kg/buc, rasă de carne, 0744.855.910. 797255

AFACERI

• **Vând afacere** foarte profitabilă în Mall- ul Galeria Arad din Vlaicu. Telefon 0747.926.974.

DECESE

Cu profundă durere în inimi anunţăm trecerea fulgerătoare în veşnicie a iubitei noastre surori

MARC ELEONORA,
fost cadru medical la Spitalul Matern.

Nu te vom uita niciodată! Înmormântarea va avea loc astăzi, 29 februarie 2012, ora 13,00 în localitatea Pleşcuţa.

Fraţii Ioan şi Gheorghe cu familiile şi cuscru Toma cu familia

Cu profundă tristeţe anunţăm că iubita noastră soţie, mamă şi soră

CRIŞAN AURELIA
(n. CIARNĂU)
s-a stins din viaţă după o grea suferinţă la vârsta de 56 ani.

Înmormântarea va avea loc în localitatea Şagu nr. 80, azi 29 februarie 2012, ora 13,00. Nu te vom uita niciodată.

Soţul Emil, fiica Emilia şi fiul Ovidiu

Cu adâncă durere în suflet şi regret anunţăm trecerea în nefiinţă a celui care ne-a fost soţ, tată şi bunic

OPREA PETRU,

după o scurtă şi grea suferinţă. Înmormântarea va avea loc joi, 1 martie, ora 14,00 la Cimitirul UTA.

Familia

Cu durere în suflet, anunţăm decesul celui care a fost tată, frate, bunic

COROIAN GHEORGHE,
în vârstă de 90 ani.

Înmormântarea va avea loc astăzi, 29 februarie 2012, la Cimitirul Eternitatea (UTA). Dumnezeu să-l odihnească în pace!

Familiile îndoliate: Coroian şi Dumuţa

SERVICII FUNERARE

SC OSIRIS M.B. ARAD
SERVICII FUNERARE COMPLETE
vă oferă
NON STOP

• sicrie complet echipate la preţuri mici şi negociabile; • toată gama de servicii funerare; • transport intern şi internaţional; • loc de veci în cimitir • ofertă sicriu echipat complet 480 lei; • gratuit 30 colaci şi 30 lumânări
ARAD, str. Elena Ghiba Birta, nr.12A
Tel: 0740 033 353; 0753 533 332

(749232)

sysmec

Member of VAT Group

SYSMEC SRL
Zona Industriala de Vest
RO-310375, Arad
www.sysmec.ro

Sysmec SRL este o companie a grupului VAT AG/Elvetia (www.vat.ch), liderul mondial în producţia ventilelor de vid. Sysmec prelucrează prin strunjire şi frezare piese de înalta precizie pentru numeroşi clienţii externi, majoritatea acestora fiind firme renumite, precum Schindler, ABB, SAAB, Bystronic sau Tyco Electronics. Nivelul tehnic şi de automatizare a maşinilor de producţie este ridicat, iar condiţiile de lucru şi oferta companiei sunt avantajoase. Datorită evoluţiei ascendente constante, în acest moment compania îşi lărgeşte echipa şi este în căutarea unor persoane calificate şi cu experienţă pentru următoarele posturi:

o MAGAZIONER intrare/iesire marfa

Atribuţii:
- ✓ Asigurarea păstrării ordinii în magazia de materie primă şi produse finite;
- ✓ Gestiunea stocurilor prin folosirea unui program ERP;
- ✓ Gestiunea deşeurilor periculoase;
- ✓ Pregătirea materialului pentru prelucrare;
- ✓ Coordonarea personalului din compartimentul debitare.

Cerinţe:
- ✓ Experienţă de minim 3 ani ca magazioner;
- ✓ Cunoaşterea unui program ERP şi operare calculator;
- ✓ Cunoştinţe tehnice de bază;
- ✓ Cunoaşterea unei limbi straine la nivel conversaţional germană sau engleză;
- ✓ Autorizarea ca motostivuitorist constituie un avantaj.

o RESPONSABIL montaj (coordonator linie asamblare)

Atribuţii:
- ✓ Organizarea activităţii pe linia de productie;
- ✓ Asigurarea respectării standardelor de calitate;
- ✓ Monitorizarea timpilor de productie;
- ✓ Imbunătăţirea permanentă a proceselor;
- ✓ Cooperarea cu departamentele de planificare şi vânzări;
- ✓ Coordonarea de proiecte diverse la nivelul ariei de responsabilitate.

Cerinţe:
- ✓ Experienţă în coordonarea unei echipe;
- ✓ Experienţă 1 – 2 ani în aria de montaj (asamblare);
- ✓ Experienţă intr-o companie multinatională;
- ✓ Abilităţi de comunicare şi muncă în echipă;
- ✓ Vorbitor de limba engleză sau germană;
- ✓ Cunoştinţe de operare pe calculator.

o INGINER proiectant SDV

Atribuţii:
- ✓ Realizarea desenelor tehnice pentru dispozitivele neçesare;
- ✓ Colaborarea cu inginerii pentu stabilirea tehnologiei adecvate realizarii acestora;
- ✓ Verificarea dispozitivelor înainte de intrarea lor în producţie.

Cerinţe:
- ✓ Experienta in proiectare CAD (preferabil 3D);
- ✓ Vorbitor de limba engleză sau germană;
- ✓ Pregătire tehnică bună;
- ✓ Abilităţi de comunicare şi muncă în echipă.

o OPERATORI masini unelte CNC (strungari/frezori)

Atribuţii:
- ✓ Pregatirea pentru productie a strungurilor şi a frezelor;
- ✓ Execuţia şi controlul pieselor conform specificaţiilor tehnice ale pieselor.

Cerinţe:
- ✓ Cunoştinţe de prelucrari prin aşchiere şi desen tehnic;
- ✓ Cunoştinţe de utilizare a instrumentelor de masură;
- ✓ Şcoală cu profil mecanic;
- ✓ Disponibilitate pentru lucrul în schimburi şi în echipă.

o SUDORI MIG/MAG si WIG

Atribuţii:
- ✓ Reglarea echipamentelor de sudare;
- ✓ Realizarea imbinarilor sudate prin procedeul MIG/MAG si WIG conform specificatiilor tehnice;
- ✓ Finisarea produsului realizat conform cerintelor de calitate

Cerinţe:
- ✓ Cunostinte teoretice si practice privind sudarea metalelor prin procedeele MIG/MAG si WIG precum si controlul acestora;
- ✓ Cunostinte de desen tehnic;
- ✓ Disponibilitate pentru lucrul in schimburi;

o MONTATOR subansamble

Atribuţii:
- ✓ Pregatirea şi controlul amanunţit al componentelor;
- ✓ Execuţia operaţiunilor de montaj a componentelor (conform instructiunilor şi desenelor).

Cerinţe:
- ✓ Indemâ nare manuală;
- ✓ Simţ pentru detaliu;
- ✓ Cunoştinţe tehnice de bază;
- ✓ Disponibilitate pentru lucrul în schimburi şi în echipă.

Compania ofera:
- ✓ Salariu competitiv;
- ✓ Transport din Arad;
- ✓ Bonuri de masa din prima luna de lucru;
- ✓ Bonusuri lunare in functie de performanta;
- ✓ Prime cu diverse ocazii .

Candidaturile, (CV+urile) cu mentionarea postului pentru care candidati se depun pe adresa de mail **office@best-consulting.ro**, fax Tel/Fax (0)257.280.011 sau la sediul firmei Strada Varful cu Dor, nr 7/9, ap7 (langa Parcul Reconcilierii) 310085 Arad (RO)

(797066)

• **Vând afacere** la cheie, restaurant, situat central, utilat complet. Telefon 0745.233.777.

ÎMPRUMUTURI FINANCIARE

• **Instituţie Financiară** oferim credite avantajoase atât angajaţilor, cât şi tuturor categoriilor de pensionari. Informaţii 0729.660.774.

CITAŢII

• **Judec. Gurahonţ,** termenul din data de 7.03.2012, pârâţii Soriţău Silard şi Stănilă Floare, cu domiciliul necunoscut, ai moştenitorilor sunt citaţi la această instanţă ca pârâţi în Dos. 130/238/2012, având ca obiect uzucapiune. În caz de neprezentare cauza se va judeca în lipsă. 804511

DIVERSE

• **Cumpăr argint,** nichel, cositor, cupru, alamă, inox, aluminiu, plumb, baterii, radiatoare, pene, vaci pentru tăiat, 0742.572.721. 804769

• **Cumpăr argint,** nichel, cositor, cupru, alamă, inox, aluminiu, plumb, baterii, radiatoare, pene, vaci pentru tăiat, 0748.607.706. 804776

• **Cumpăr cupru,** nichel, argint, cositor, alamă, plumb, radiatoare, baterii, fier, pene, aluminiu, motoraşe, vaci pentru tăiat, 0748.912.117. 796849

• **Cumpăr mobilă** din lemn, fotolii, măsuţe, candelabre, bibelouri, tablouri şi alte obiecte vechi. Telefon 0744.203.945. 804957

• **Cumpăr nichel,** argint, cositor, cupru, plumb, alamă, radiatoare, baterii, fier, aluminiu, pene, vaci pentru tăiat, ☎0748.912.117. 802388

• **Cumpăr obiecte** vechi: argintărie, tablouri, mobilier, monede, decoraţii, medalii şi altele. Telefon 0726.078.999. 802826

• **Cumpăr pene** vechi, noi, cupru, alamă, baterii, fier, preţ cel mai bun.Tel. ☎0741.689.068. 753029

• **Cumpăr pene** vechi, noi, fier vechi, caroserii, preţ convenabil. Telefon ☎ 0745.983.893. 790265

• **Cumpărăm videa** 30 lei/kg, argint 2.200, freze, burghie uzate 3 lei, nichel 45, staniu 40. Telefon 0741.134.368. 804334

• **De vânzare** 2 bucăţi paturi cu somiere, 2 bucăţi dulapuri pentru haine şi lengerie, masă extensibilă, butelie de aragaz, somieră extensibilă, toate în stare bună. Telefon 0771.527.170 sau 0257/252581. 796976

• **Vând fân** amestecat cu lucernă, baloţi mari, rotunzi, preţ negociabil, la cantităţi mari, Pâncota. Telefon 0744.190.192. 691473

• **Vând tărâţă** la 20 kg şi la 25 kg, făină TIP 550 la 10 kg şi la 50 kg la preţ avantajos, Pâncota. Telefon 0744.190.192. 688953

• **Vând 9** buc. calorifere fontă, 80 elemenţi 2.100 Ron, negociabil. Telefon ☎ 0744.535.388. 804338

• **vand vin** aib rosu soi 4,5l/lt 0740755310,0720903108 802422

ARAD ONLINE www.aradon.ro

Cauţi un loc de muncă?

Manpower angajeaza pentru clientul sau din Arad:

Operator linie productie
Operator logistica

Aplică acum!

Vei beneficia de:
- ✓ Salariu atractiv
- ✓ Cursuri gratuite de calificare
- ✓ Bonusuri în funcţie de performanţă
- ✓ Analize medicale gratuite
- ✓ Consiliere gratuită
- ✓ Transport gratuit

Contactează Manpower - Agenţia Timişoara!
Str. Nistrului, Nr. 1, Parter
Tel: 0256 433 167
Fax: 0256 433 169
E-mail: timisoara@manpower.ro

Manpower

(802516)

sc DUMAGAS TRANSPORT S.A. cu sediul in Craiova, judetul Dolj, lider pe piata de transport si logistica in Romania si Europa de est, datorita expansiunii sale in domeniu , selecteaza in vederea angajarii personal corespunzator pentru postul de

CONDUCATOR AUTO categoria C+E:

- pentru transport marfa pe intern si in Europa.

Se ofera conditii de lucru intr-o echipa omogena de profesionisti si salariu atractiv.
Relatii la telefon: 0251/307601; 0372512074; 0729884644.
sau la adresa de e-mail: transport@dumagas.ro.

(732496)

ANUNT PUBLIC

Marandiuc Liviu, titular al PUZ – Plan Urbanistic Zonal – "Statie distributie carburanti, servicii, comert si depozitare", amplasat pe DN 69 – Arad – Timisoara, km 46+100 – stanga, anunta publicul interesat asupra ***depunerii solicitarii de obtinere a avizului de mediu.***

Informatiile privind continutul documentatiei tehnice a proiectului propus pot fi consultate la sediul APM Arad, Str. Splaiul Muresului F.N, zilnic (orele 8.00- 16.00).

Observatiile publicului se primesc la sediul APM Arad, Str. Splaiul Muresului F.N, in termen de ***18 zile*** de la publicarea anuntului.

(804518)

AN NOU NOI POSIBILITĂŢI!

CONSULTANŢĂ GRATUITĂ.

2000 EU.....de la 22 EU/LUNĂ
5000 EU.....de la 57 EU/LUNĂ
10.000 EU.....de la 114 EU/LUNĂ

Activitatea noastră prevede organizarea şi administrarea grupurilor de consumatori

ORAR : luni-vineri 9.00-17.00; sâmbătă-duminică : închis

(H-604798)

Informaţii: WORLD INVEST HOLDING S.R.L.
ARAD BD. REVOLUŢIEI NR. 24, ET. 1, AP.12 ☎ 0357-411-415; 0772-221-204

ACTIV GRUP IPURL

Administrator judiciar al **S.C. GOSPODARIREA COMUNALA ARAD SA** , B-dul Revoluţiei nr. 26 - 38, jud. Arad, C.U.I. 1680258, Nr. O.R.C. J02/174/1998 în temeiul art. 61 alin. 3 din Legea nr. 85/2006 notifică pe toţi creditorii că, prin Încheierea Civilă nr. 5/CC/09.01.2012, în dosar 5920/108/2011, s-a deschis procedura generală a insolvenţei prevăzută de Legea nr. 85/2006 împotriva S.C. GOSPODARIREA COMUNALA ARAD SA. Creditorii vor depune declaraţiile de creanţă până în data de : 23.02.2012, la grefa Tribunalului Arad, acestea trebuind să îndeplinească cerinţele prevăzute în art. 65 din Legea nr. 85/2006.
Relaţii la telefon/fax 0257/214821.

(804916)

IOANA BUBULETE I.P.U.R.L

În calitate de lichidator judiciar al **SC Warsong SRL**, cu sediul în loc. Macea nr. 978 JO2/1407/2008, CUI 24287011 în temeiul art. 61 alin. 3 din Legea nr. 85/2006 notifică pe toţi creditorii că, prin sentinţa civila nr.415/20.02.2012, în dosarul 282/108/2012, s-a deschis procedura falimentului prevăzută de Legea nr. 85/2006 împotriva SC Warsong SRL.

Creditorii vor depune declaraţiile de creanţă până în data de **05.04.2012** la grefa Tribunalului Arad, acestea trebuind să îndeplinească cerinţele prevăzute în art. 65 din Legea nr. 85/2006. Relaţii la tel.0357/411373,FAX.0257/215544.

IOANA BUBULETE I.P.U.R.L

În calitate de lichidator judiciar al **SC Uniqform Trade SRL**, cu sediul în loc. Macea nr. 561 JO2/1426/2008, CUI 24293196 în temeiul art. 61 alin. 3 din Legea nr. 85/2006 notifică pe toţi creditorii că, prin sentinta civila nr.416/20.02.2012, în dosarul 283/108/2012, s-a deschis procedura falimentului prevăzută de Legea nr. 85/2006 împotriva SC Uniqform Trade SRL.

Creditorii vor depune declaraţiile de creanţă până în data de **05.04.2012** la grefa Tribunalului Arad, acestea trebuind să îndeplinească cerinţele prevăzute în art. 65 din Legea nr. 85/2006. Relaţii la tel.0357/411373,FAX.0257/215544.

(804916)

PROFESIONAL INSOLVENCY MANAGEMENT S.P.R.L

În calitate de administratorul judiciar al **SC POLAR SRL**, cu sediul în Arad, str. Spartacus, nr. 22, jud. Arad, înregistrată la ORC Arad sub nr. J02/1112/1991, având CUI RO 1702062, în temeiul art. 61 alin. 3 din Legea 85/2006 notifică pe toţi creditorii că prin încheierea civilă nr. 98/CC/06.02.2012 în dosarul 510/108/2012 s-a deschis procedura insolvenţei prevăzută de Legea 85/2006 împotriva **SC POLAR SRL.**

Creditorii vor depune declaraţiile de creanţă până în data de 22.03.2012 la grefa Tribunalului Arad, acestea trebuind sa îndeplinească cerinţele prevăzute în art. 65 din Legea nr. 85/2006. Relaţii la tel. 0357/411373, fax. 0257/215544.

(804916)

PROFESIONAL INSOLVENCY MANAGEMENT S.P.R.L

În calitate de lichidator al **SC MOARA DOROBANŢI SRL**, cu sediul în Dorobanţi, FN, jud. Arad, înregistrată la ORC Arad sub nr. J02/712/1993, având CUI RO 4143062, în temeiul art. 61 alin. 3 din Legea 85/2006 notifică pe toţi creditorii că prin încheierea civilă nr. 96/12.01.2012 în dosarul 6232/108/2011 s-a deschis procedura insolvenţei prevăzută de Legea 85/2006 împotriva **SC MOARA DOROBANTI SRL.**

Creditorii vor depune declaraţiile de creanţă până în data de 06.03.2012 la grefa Tribunalului Arad, acestea trebuind sa îndeplinească cerinţele prevăzute în art. 65 din Legea nr. 85/2006. Relaţii la tel. 0357/411373, fax. 0257/215544.

(804916)

aradjob.ro

Publicitate 0257/210.775
0257/280.904

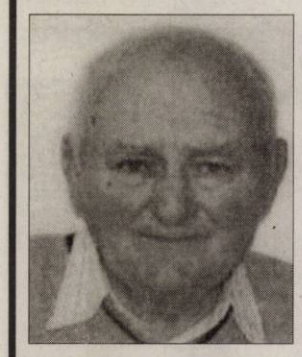

Cu adâncă durere în suflet anunţăm decesul iubitului nostru tată, socru, bunic, cel care a fost

ARDELEAN PAVEL.

Slujba religioasă şi înmormântarea vor avea loc joi, 1 martie, ora 14,00, Capela Cimitir Grădişte.

Familia îndoliată: fiul Pavel, nora Cecilia, nepoţii Patrik şi Alex

---

În aceste momente de profundă tristeţe împărtăşim durerea verişorilor noştri la despărţirea de sora dragă:

ELEONORA,
din Pleşcuţa.

Dumnezeu s-o odihnească în pace!

Familia: Toma Vasile, Mihaiela din Sântana

Suntem alături de familia Crişan din com. Sagu, jud. Arad în marea durere pricinuită de trecerea în nefiinţă a celei ce a fost iubita lor soţie şi mamă

AURICA.

Sincere condoleanţe, din partea verişorilor Dragoţel Nicolae şi Lucreţia, Iancu Alexandru, Florica şi Alexandru Florin

---

O inimă bună a încetat să mai bată, un suflet blând s-a ridicat la cer, lăsând în urmă o nemărginită durere, un imens dor în suflet. Recunoştinţă veşnică celei care a fost

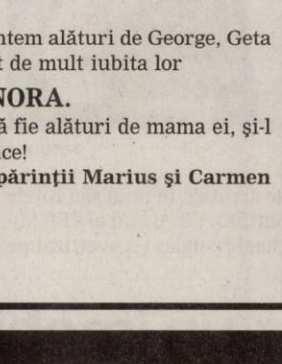

LULEŞ FLORICA.

Dumnezeu să o odihnească în pace! Înmormântarea joi, 1 martie 2012, ora 15,00 de la Cimitirul Pomenirea.

Familia îndoliată

Cu nespusă durere în suflet ne luăm rămas bun de la buna noastră prietenă

MARC ELEONORA.

Te vom păstra mereu în amintire! Dumnezeu să te odihnească în pace!

Fam. dr. Popescu Dan şi Emilia şi Buda Adriana

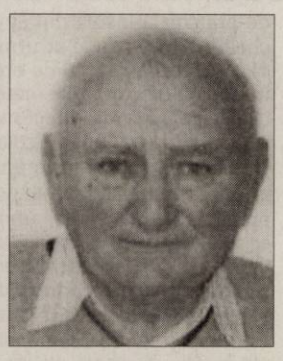

Cu adâncă durere în suflet anunţăm decesul iubitului nostru tată, socru şi bunic

ARDELEAN PAVEL.

Te vom păstra mereu în amintire.

Fiica Dorina cu soţul Silviu şi fetiţa Larisa

CONDOLEANŢE

Cavalerii Ordinului European al Cavalerilor Vinului, Consulatul din România, Legatul Arad, sunt alături de colegii lor Elisabeta şi Levente Bognar, şi împărtăşesc durerea imensă pricinuită de pierderea prematură a surorii şi cumnatei dragi

TOMA ILDIKO ANNA

transmiţând sincere condoleanţe familiei îndoliate. Dumnezeu să o ierte şi să o odihnească!

Proconsul Eqves Florian Torcos, Conciliarus Andrei Schmak

Suntem alături de fam. dr. Herbei George la dispariţia fulgerătoare a surorii sale

ELEONORA.

Fam. col.(r) Ursu Liviu

Un ultim omagiu celui care a fost cuscru

ARDELEAN PAVEL.

Dumnezeu să-i dea odihnă veşnică!

Cuscra Silvia Brânzei

Dumnezeu s-o odihnească în pace pe vecina noastră dragă,

MARC ELEONORA.

Condoleanţe familiei îndoliate!

Familiile Popian şi Tranculov

Suntem alături de familiile Ardelean şi Bar în momentele grele ale despărţirii de tatăl lor

ARDELEAN PAVEL.

Sincere condoleanţe!

Doru Pană cu familia

Suntem alături de fam. Bognar în momentele grele pricinuite de trecerea în nefiinţă a cumnatei, sorei dragi.

Foştii colegi de la Fundaţia Româno-Germană Vladimirescu

Pentru toţi cei care mor prea devreme dintre noi, iartă Doamne graba lor! Păstreaz-o lângă tine Doamne, în linişte şi odihnă veşnică pe cea care a fost un exemplu în toate şi căreia îi vom păstra o mare şi veşnică recunoştinţă,

NORA.

Sincere condoleanţe familiei George Herbei, greu încercate prin pierderea într-o săptămână a două dragi fiinţe: mama şi sora

NORA.

Familia Vivi şi Bujor Giura

Un gând de mângâiere, compasiune şi sincere condoleanţe pentru Dorina şi Păvă din partea prietenilor Petre Tarcea, Andreea şi Neli Memetea pentru pierderea tatălui

ARDELEAN PAVEL.

Suntem alături de colega noastră Don Elena din Curtici, în încercarea grea pricinuită de pierderea tatălui.

Colectivul Administraţiei Finanţelor Publice Curtici

Suntem alături de familia Herbei, greu încercaţi de pierderea surorii

ELEONORA.

Cornelia şi Costel Marian

Mulţumim tuturor celor care au fost alături de noi la despărţirea dureroasă de dragul nostru soţ, tată şi bunic

ACIOCÎRLĂNOAEI RADU.

Familia îndoliată

COMEMORĂRI

În data de 03.03.2012, ora 12,00 la Catedrala Podgoria se va ridica parastasul de un an pentru răposata

HAN VIORICA.

Fam. Han

La ceas de grea încercare, suntem alături de George, Geta şi Georgiana, când se despart de mult iubita lor

ELEONORA.

Bunul Dumnezeu a hotărât să fie alături de mama ei, şi-l rugăm să le odihnească în pace!

Finuţul Dinu cu părinţii Marius şi Carmen

Suntem alături de familia Herbei în aceste clipe dureroase. Sincere condoleanţe!

Fam. Uncruţ

Împărtăşim durerea colegului nostru Viorel Ţopa şi a copiilor în momente grele pricinuite de pierderea soţiei, mamei

MARIANA

şi transmitem condoleanţe familiei.

Familia Drăucian, familia Cohan

Unde mă va duce soarta nu-l voi uita niciodată pe

TATA,
Ing. silvic
BODEA MIHAI,
din Ineu.

Acum 4 ani a plecat în lumea strămbunilor şi se odihneşte în pace sub o cruce de piatră rece, la umbra unui fir de iarbă. Să-i fie ţărâna uşoară! Ne este dor de el, un om bun şi drept. Îl vom plânge cât vom trăi.

Lizeta şi Codru cu familia

Suntem alături de familia Crişan în marea pierdere a celei care a fost sora mea

AURICA.

Odihnească-se în pace!

Fratele Viorel Ciarnău, cumnata Silvia şi nepotul Sorin cu familia

---

Se împlinesc 4 ani de când ai plecat de lângă noi dragă mamă

IOSANA.

Dumnezeu să te odihnească în pace, alături de tatăl nostru

CRIŞAN ANTON,
din Botfei.

Copiii şi nepoţii

Cu durere în suflet îmi iau rămas bun de la cea care a fost prietena mea

AURICA CRIŞAN,
din Şagu.

Florica Asavei

SERVICII FUNERARE

SC GOSPODĂRIA COMUNALA SA ARAD
POMPE FUNEBRE C.A VLAICU BL U6, ZONA UTA
VINDE:
SICRIE (modele diversificate la PREŢURI FOARTE MICI, inclusiv gama lux) – respete, cruci, prosoape, batiste, colaci
Asigurăm loc în cimitirul **Pomenirea, Eternitatea, Gai.**
Efectuăm transporturi în oras şi celelalte judeţe
Servicii la cele mai bune preţuri.
Plata este posibilă şi după încasarea ajutorului de înmormântare.
Serviciu NON-STOP tel. 0747-065-788.
☎ 0257-272-660, 0747-065-788.

Preluarea anunţurilor pentru următoarea zi se face până la ora 15.00 la ambele sedii, cu excepţia anunţurilor de deces, care se primesc până la ora 18.00, la sediul din Bd. Revoluţiei 81.

Publicitate 0257/210.775

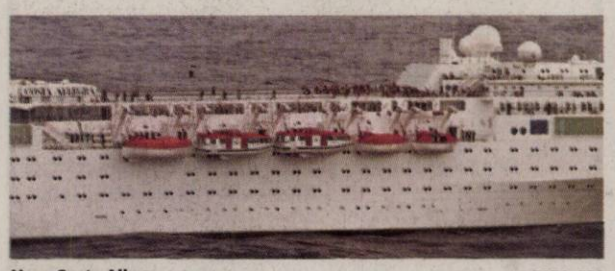

Nava Costa Allega FOTO: EPA

În derivă în Oceanul Indian

VICTORIA. Două nave de pescuit franțuzești au fost deviate pentru a remorca nava de croazieră Costa Allega, a anunțat ieri Centrul regional operațional pentru ajutor și salvare din insula franceză Reunion, relatează AFP. Peste 1.000 de presoane de 25 de naționalități, între care și doi români, au fost blocate pe nava Costa Allegra, aflată în derivă de luni în Oceanul Indian după un incendiu. Vaporul de croazieră și navele de pescuit se îndreaptă spre insula Desroches, situată la sud de principala insulă din Seychelles, Mahe, unde ar urma să „acosteze în 24-36 de ore, în funcție de condițiile meteorologice", afirmă directorul centrului operațional Nicolas Le Bianic. Pasagerii vaporului ar putea fi transferați cu avionul pe insula Mahe, unde se află capitala Victoria. Pachebotul va fi, de asemenea, remorcat până pe principala insulă din Seychelles. Acesta este escortat, de asemenea, alternativ, de două avioane - unul indian și unul din Seychelles. **SURSA: MEDIAFAX**

Aşteaptă oferta Hollywood

PARIS. Să se afle Jean Dujardin înaintea unei cariere hollywoodiene? Premiul Oscar pe care tocmai l-a câștigat îl îndreptățește să se gândească la această posibilitate. Actorul ia în considerație perspectiva unor filme americane, dar rămâne cu picioarele pe pământ, scrie Voici.

Deocamdată însă vrea să facă o pauză: „Prioritari sunt acum copiii, care-mi spun 'Monsieur'. Este grav! Voi petrece ceva timp cu soția, undeva la munte, 15 zile sau trei săptămâni", a spus actorul în Le Figaro.

Dujardin FOTO: EPA

După ce se va termina binemeritata pauză, vedeta din The Artist va începe din nou să facă ce știe mai bine: să joace. „Voi relua pregătirile pentru filmul lui Eric Rochant ('Mobius' -n.r.). Sunt foarte bucuros să mă întorc fiindcă voi reveni în sfârșit la meseria de actor, pe care am întrerupt-o șase luni", a spus Dujardin. Între timp, va avea poate răgazul necesar să studieze câteva din numeroasele propuneri care nu vor întârzia să apară, mai ales din Statele Unite. Cu toate că-și dă seama că Oscarul i-a deschis porțile cinematografiei americane, Jean Dujardin își privește cu modestie cariera: „Întrebarea care se pune este mai degrabă 'Ce va face Hollywoodul cu mine?'." **SURSA: AGERPRES**

www.aradon.ro
Mai multe poze cu Kitty

KITTY
Născută în zodia Fecioară, este pasionată de clubbing.

Yahoo acuză Facebook

LONDRA. Yahoo amenință Facebook cu o dispută pentru încălcarea drepturilor de proprietate intelectuală asupra unor patente care acoperă rețele de socializare, publicitate online și personalizare, elemente centrale afacerilor Facebook, potrivit Financial Times. Anunțul Yahoo vine cu câteva luni înaintea unei oferte publice inițiale a Facebook, situație care ar oferi grupului american cu operațiuni pe piața căutărilor online un atu în negocierile cu Facebook și posibil chiar poziția de a cere un pachet de acțiuni la rețeaua de socializare.
SURSA: MEDIAFAX

Picior cu cont pe Twitter

WASHINGTON. Piciorul dezgolit al actriței Angelina Jolie, care a făcut senzație duminică seara la ceremonia celei de-a 84-a ediții a premiilor Oscar, este pe cale de a deveni star al web-ului: el are chiar propriul cont pe Twitter...

Duminică seara, actrița a urcat pe scenă pentru a înmâna Oscarul pentru cel mai bun scenariu adaptat. Angelina a lăsat să se întrevadă, în toată lungimea lui, piciorul drept dezgolit. Ea a afișat aceeași postură în momentul sosirii la ceremonie, pe covorul roșu, în fața a zeci de fotografi.
SURSA: AGERPRES

I-a lăsat fără internet

LONDRA. Inginerii de telecomunicații acționează de câteva zile 24 de ore din 24 în încercarea de a reface conexiunea Internet la capacitate deplină în mai multe țări din Africa de Est, transmite BBC. O navă care a acostat într-un loc nepermis de pe coasta kenyană, în apropiere de orașul Mombasa, a provocat întreruperi în activitatea Internet pe coasta de est a Africii. Ancora aruncată de pe vas a avariat, se pare, cablul optic care trece pe sub Oceanul Indian și care asigură o viteză mare a Internetului în regiune.

În urma incidentului, viteza conexiunilor a scăzut cu 20%. Autoritățile kenyene au declarat că pentru refacerea rețelei de acces va fi nevoie de cel puțin două săptămâni.

Până la încheierea lucrărilor de reparație, utilizatorii de internet din Kenya sunt nevoiți să utilizeze serviciile a doi operatori rămași în țară.
SURSA: AGERPRES

SHOW CANIN
Micul Chihuahua a participat la un show canin în Manila, Filipine. FOTO: EPA

Michael Douglas ajută FBI

Actorul a devenit noul purtător de cuvânt al FBI împotriva comerţului ilicit de la bursă.

LOS ANGELES. Actorul american Michael Douglas, interpretul magnatului veros din lumea finanțelor Gordon Gekko în filmele din seria „Wall Street", a devenit noul purtător de cuvânt al FBI (Federal Bureau of Investigation) împotriva comerțului ilicit de la bursă. În filmul original, lansat în 1987, personajul interpretat de Michael Douglas a rostit o frază care a devenit de atunci celebră: „Greed is good!" (Lăcomia este bună).

Pentru criticii de film și iubitorii de cinema, această frază caracterizează foarte bine excesele comise pe Wall Street în ultimele decenii și problemele economice cauzate ulterior de acestea. În noul său rol de purtător de cuvânt al FBI, Michael Douglas i-a avertizat pe directorii de pe Wall Street în legătură cu riscurile unei astfel de atitudini.

Actorul Michael Douglas FOTO: EPA

„Filmul reprezintă o ficțiune, dar problema este una reală", a declarat starul. „Economia noastră este tot mai dependentă de succesul și de integritatea piețelor financiare. Dacă o afacere pare prea bună pentru a fi adevărată, atunci probabil chiar așa este", a mai spus acesta.

Prin această inițiativă, FBI încearcă să stopeze fraudele bursiere și, mai ales, o practică ilegală, cunoscută pe Wall Street sub denumirea „insider trading" (tranzacțiile realizate pe baza unor informații interne, cunoscute doar de agenții de bursă care administrează un anumit produs financiar, n.r.).
SURSA: MEDIAFAX

Debut în cinematografie

LOS ANGELES. Rihanna face primii pași în cinema. Vedeta figurează în distribuția filmului „Battleship", în rolul ofițerului Raikes, specialist în armament, relatează 7sur7.be. Noua experiență i-a plăcut mult cântăreței, care a mărturisit că s-a simțit foarte bine la filmări. „Mi-a plăcut fiecare moment de pe platouri...A fost interesant să nu trebuiască să mă gândesc mereu cu ce să mă îmbrac", a spus Rihanna în The Sun. „Battleship" va fi lansat în luna aprilie, iar trailerul poate fi vizionat deja, așa că fanii își pot face o idee despre rolul cântăreței din acest lungmetraj. Filmul este o aventură spectaculoasă care se întinde peste ape, în cer și peste pământ, în lupta pentru supraviețuire a planetei noastre împotriva unei forțe superioare.
SURSA: AGERPRES

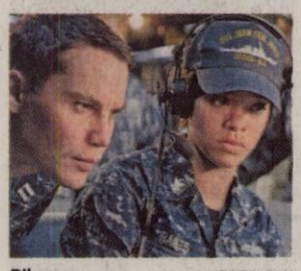

Rihanna FOTO: FAN

Pedeapsă de 10 ani închisoare

NEW YORK. Fratele actriței Demi Moore se află în spatele gratiilor, fiind condamnat la 10 ani de închisoare pentru lovirea și rănirea fostei lui iubite. Faptele au avut loc în octombrie 2005. James Craig Harmon, astăzi în vârstă de 38 de ani, și-a bătut cu violență iubita, într-un motel din Houston. Tânăra s-a ales cu grave leziuni.
SURSA: AGERPRES

Explozie într-un imobil din Rusia

MOSCOVA. Premierul Rusiei, Vladimir Putin, s-a deplasat ieri în Astrahan, în sudul Rusiei, unde prăbușirea unei scări de bloc, din cauza unei explozii de gaze, s-a soldat cu opt morți și patru dispăruți, conform Ministerului rus pentru Situații de Urgență, citat de AFP.

„Al optulea cadavru a fost găsit sub dărâmături", a declarat un oficial din cadrul Ministerului, Oleg Grekov.

Sosit la locul accidentului, Vladimir Putin a promis că toți locatarii blocului afectat vor primi alte locuințe.

„Trebuie evacuat tot blocul. Vom pune la dispoziție mijloacele necesare, aproximativ 300 de milioane de ruble" (7,6 milioane de euro), a declarat Putin, înaintea scrutinului prezidențial de duminică, în care este favorit.

Conform informațiilor preliminare, o explozie de gaz a provocat prăbușirea unei scări a unui imobil de nouă etaje. Pe scară erau 20 de apartamente. Douăsprezece persoane au fost spitalizate. O anchetă a fost demarată pentru a elucida circumstanțele accidentului.
SURSA: MEDIAFAX

Răniții scoși de sub dărâmături FOTO: EPA